Adreßbuch des Deutschen Buchhandels

University of
Illinois Library
at Urbana-Champaign
Oak Street

Digitized by the Internet Archive
in 2025 with funding from
University of Illinois Urbana-Champaign

https://archive.org/details/adressbuchdesdeu9019unse

Z
317
A24

BUCHDRUCK
SPAMER
QUALITÄTS
DRUCKE!
OFFSETDRUCK

Föste, Lüddecke, Böhnisch & Co.

Großbuchbinderei G. m. b. H.

Leipzig, Hospitalstraße 10

Fernruf 21342 und 21396

Bucheinbände

für Verlag und Sortiment in jeder Ausführung

Handeinbände

für Bibliotheken und Bücherliebhaber

Allgemeine Deutsche Credit-Anstalt

Gegründet 1856 **Leipzig** **Gegründet 1856**

Zentrale:
Brühl 75—77
(Fernsprecher: 70121)

ADCA

Abteilung Becker & Co.:
Hainstraße 2
(Fernsprecher: 70951)

Depositenkassen in Leipzig:

Leipzig, Weststraße 41
„ Windmühlenstraße 21
„ Zeitzer Straße 14
L.-Bohlis, Hallische Straße 75
L.-Leutzsch, Friedrich-Ebert-Straße 46
L.-Lindenau, Karl-Heine-Straße 54
L.-Lindenau, Lindenauer Markt 18
L.-Neustadt, Eisenbahnstraße 53
L.-Plagwitz, Karl-Heine-Straße 30 (Abt. Leipziger Vereinsbank)
L.-Reudnitz, Dresdner Straße 25

Unsere **Abteilung Buchhandel,** Hospitalstraße 27, hält ihren Dienst für den Buchhandel besonders empfohlen

Niederlassungen:

Dresden
Altenburg (Thür.)
Annaberg (Erzgebirge)
Aue (Erzgebirge)
Auerbach (Vogtl.)
Bad Elster
Bautzen
Bernburg
Borna, Bez. Leipzig
Breslau
Burgstädt
Chemnitz
Crimmitschau
Döbeln
Eisenberg (Thür.)
Eisleben
Falkenstein (Vogtl.)
Frankenberg (Sa.)
Freiberg (Sa.)
Freital (Sa.)
Frohburg
Geithain
Gera (Thür.)
Geringswalde
Glauchau
Gößnitz (Thür.)
Greiz
Grimma (Sa.)
Groitzsch (Sa.)
Großenhain
Großschönau (Sa.)
Hainichen (Sa.)
Halle (Saale)
Hartha (Sa.)
Klingenthal (Sa.)
Kötzschenbroda
Leisnig (Sa.)
Limbach (Sa.)
Magdeburg
Marienberg (Sa.)
Markneukirchen (Sa.)
Markranstädt
Meerane (Sa.)
Merseburg
Meuselwitz
Mittweida
Neugersdorf (Sa.)
Niedersedlitz (Sa.)
Oelsnitz (Vogtl.)
Olbernhau
Oschatz
Pegau (Sa.)
Penig
Pirna
Plauen (Vogtl.)
Radebeul
Reichenbach (Vogtl.)
Riesa
Rochlitz (Sa.)
Ronneburg (Thür.)
Roßwein
Schkeuditz
Schleiz
Schmölln (Thür.)
Schwarzenberg (Sa.)
Sebnitz (Sa.)
Siegmar (Sa.)
Taucha, Bez. Leipzig
Treuen (Vogtl.)
Untersachsenberg (Sa.)
Waldheim (Sa.)
Werdau (Sa.)
Wurzen
Zeitz
Zittau (Sa.)
Zwickau (Sa.)

Ausführung aller bankmäßigen Geschäfte

A. KÖLLNER

GROSSBUCHBINDEREI

LEIPZIG C 1

HOHENZOLLERNSTR. 17-19

VOM KUNSTEINBAND

BIS

ZUR MASSENAUFLAGE

DEUTSCHE BUCHHÄNDLER-LEHRANSTALT ZU LEIPZIG

Unter Aufsicht des Sächsischen Wirtschaftsministeriums

Gegründet 1853

JAHRESKURSE

jeweils Ostern beginnend, für hochschulmäßige Ausbildung in

Buch-, Kunst- und Musikalienhandel

auch für Damen und Ausländer, mit Abschlußprüfung und Zeugnis am Schlusse des Schuljahres

Satzungen und Lehrplan gegen eine halbe Reichsmark

durch

Studiendirektor Professor Dr. Frenzel

Deutsches Buchhändlerhaus in Leipzig

Platostraße 1 a

Hochwertiger
SATZ
und
DRUCK
in allen Sprachen

H. Hikentscher * Leipzig C 1

Gegründet 1868

Buchbinderei

Verlagseinbände * Handeinbände * Einbanddecken * Mappen usw.

Gesangbücher
für Freistaat und Provinz Sachsen

Poesie-Amateur-Alben
Gästebücher * Tagebücher
Notizbücher * Notizblocks

in erstklassiger Arbeit

*

Herstellung kompletter Werke einschließlich Satz,
Druck und Papier zu vorteilhaftesten Bedingungen

*

Verlagsbuchhandlung

Gustav Freytag Gesammelte Werke
Gesamtausgabe in 10 Bänden
Leinenband M. 4.80, Halblederband M. 8.–

Honoré de Balzac
Ausgewählte Werke in 5 Bänden
Leinenband M. 5.–, Halblederband M. 8.–

Walter Bloem Romane
Hafis-Ausgabe in 10 Bänden
Leinenband M. 3.25, Halblederband M. 4.80

Giacomo Casanova Erinnerungen
in 6 Bänden
Leinenband M. 4.80, Halblederband M. 8.–

Rehm, Deutsches Lachen
Siebenhundert Jahre dtscher. Humordichtg.
Leinenband M. 20.-, Halblederband M. 28.-

Rehm, Das Lachen der Völker
Dreitausend Jahre Welthumor
Leinenband M. 26.-, Halblederband M. 34.-

Hafis-Bücherei

Goethes Werke in 12 Bänden
von Prof. Witkowski
Leinenband M. 3.–, Halblederband M. 5.–

Schillers Werke in 10 Bänden
von Prof. Witkowski
Leinenband M. 3.–, Halblederband M. 5.–

Gottfr. Keller, Der grüne Heinrich
Leinenband M. 3.–, Halblederband M. 5.–

Wilhelm Hauffs Märchen
Leinenband M. 3.–, Halblederband M. 5.–

Hafis-Lesebücherei

Leinenband M. 1.30, Halblederband M. 2.50

Bis jetzt 50 Bände erschienen * Weitere 30 Bände erscheinen Anfang 1928

BUCHDRUCKEREI

UNITAS

BÜHL (BADEN)

◆

Wir liefern
ſchnell und billig

Druck-Arbeiten

in jeder Art und Ausführung
vom feinſten Buntdruck
bis zur billigſten
Maſſenauflage

◆

Buchbinderei
Schnellpreſſen-, Rotations-
und Setzmaſchinenbetrieb

Artur Seemann

C. G. Röder G. m. b. H., Leipzig.

Adreßbuch
des
Deutschen Buchhandels
(Gegründet von O. A. Schulz)
1928

Bearbeitet von der Adreßbücher-Redaktion der Geschäftsstelle
des Börsenvereins der Deutschen Buchhändler zu Leipzig

*

Neunzigster Jahrgang

Mit Bildnis und Biographie von Artur Seemann

LEIPZIG
Verlag des Börsenvereins der Deutschen Buchhändler zu Leipzig
Deutsches Buchhändlerhaus

2
317
A24

Nachdruck verboten. — Alle Rechte vorbehalten.

Druck von G. KREYSING in Leipzig.

Made in Germany

[illegible]

ARTUR SEEMANN

1861—1925

Artur Seemann wurde am 30. November 1861 geboren. In dem letzten der Neujahrsgrüße mit denen er seine Freunde zu beschenken pflegte, hat er Erinnerungen aus seiner Jugend niedergeschrieben: „Meine Stufenjahre". Sie reichen bis zum Eintritt ins Gymnasium. Der frühreife Knabe zeigte unersättlichen Wissensdrang, Freude am Fabulieren und musikalische Begabung. Auf der Bürgerschule, im Gymnasium, schließlich auf der Handelsschule seit 1876, interessierten ihn die Naturwissenschaften, die er besonders liebgewann. Es hat sich dies durch sein ganzes Leben an den treffend bildhaften Vergleichen in Gespräch und Rede oft auf das Glücklichste gezeigt. Immer hat er sich autodidaktisch weiter zu bilden gesucht und bald kunstgeschichtliche, bald literarische Studien getrieben. Er pflegte die Kammermusik und komponierte im stillen.

Als Buchhändler lernte er bei Emil Strauß in Bonn und in der Kunstbuchhandlung von Dietrich & Co. in Brüssel. Im Jahre 1882 trat er, vielseitig angeregt, in das väterliche Geschäft ein. Das Gebiet des Verlages, das ihm der Vater zur Bestellung einräumte, entsprach ganz seinen literarischen Neigungen: er übernahm die Fortführung des 1871 gegründeten „Literarischen Jahresberichts", der einzugehen drohte. Es gelang im Bunde mit Dr. Heinemann, Dr. Lehmann, Dr. Opitz in kurzer Zeit, ihn so zu entwickeln, daß er nicht nur zu einem wichtigen Werbemittel des Hauses E. A. Seemann wurde, sondern weiten Kreisen als kritisches Organ diente. Denn Artur Seemann sorgte dafür, daß er nicht langweilig wurde, und hat, wie sein Vater, oft selbst zur Feder gegriffen. Seine geistreich witzelnde Art verstrickte ihn freilich in manche literarische Fehde, aus der er meist als Sieger hervorging. Seine Kritik entsprang dem scharfen Intellekt eines grübelnden Rationalisten, der den Dingen auf den Grund zu gehen bestrebt

war. Allezeit hat es ihm ein unbändiges Vergnügen bereitet, gegen Vorurteile und Eitelkeit zu kämpfen und, ein Feind nebelhafter Spekulation, hatte er zum Beispiel keine Nachsicht für das groteske Wesen des Rembrandtdeutschen, den er 1890 mit der Kampfschrift „Billige Weisheit" angriff.

Der Erfolg des „Literarischen Jahresberichts" hatte 1888 zur Gründung des „Verlags des literarischen Jahresberichts Artur Seemann" geführt. Er brachte die Goethebücher seines Schwagers Heinemann heraus. Dieser war eigentlich Lessingforscher, wurde aber von Seemann angeregt, ein Buch über Goethes Mutter zu schreiben. Dies fand große Anerkennung und weite Verbreitung. Aber mehr und mehr griff er in das Getriebe des väterlichen Verlages ein und widmete sich auch zeitweilig der Schriftleitung der „Zeitschrift für bildende Kunst" und des „Kunstgewerbeblattes". Im Jahre 1895 wurde sein eigener Verlag mit dem Hause E. A. Seemann verbunden, und am 1. Januar 1899 trat er an Stelle des Vaters an die Spitze des Verlages.

Wie alles geistige Geschehen brachte auch der Fortschritt in Naturwissenschaft und Technik dem ideenreichen Kopfe Artur Seemanns neue Anregung. In jenen Jahren wurden die ersten gelungenen Versuche der Photographie in natürlichen Farben und dem damit zusammenhängenden Druckverfahren bekannt und lösten in dem auf der Höhe intellektueller Kraft Stehenden den Gedanken aus, eine Universalgalerie der berühmtesten Leistungen in der Malerei aller Zeiten — im eigenen Heim jedes Verehrers großer Kunst zu schaffen und weiteste Kreise mit dem farbigen Reiz der Originale bekannt zu machen, der bisher nur von den Besuchern der öffentlichen Sammlungen genossen werden konnte. Artur Seemann erkannte als einer der Ersten die Bedeutung des Drei- und Vierfarbendruckes für kunsterzieherische Zwecke. Seine weitschauenden Pläne, heute verwirklicht in den bekannten farbigen Gemäldewiedergaben, es sind deren heute rund dreitausend — die den in kunstwissenschaftlichen Kreisen hochgeachteten Verlag über den ganzen Erdball berühmt gemacht haben, führte Artur Seemann in Gemeinschaft mit Gustav Kirstein durch, den er am 1. Oktober 1899 als Teilhaber aufnahm. Nicht ruhend, bis die farbigen Blätter allen Ansprüchen an Treue der Bildwiedergabe entsprachen, nahm der Verlag einen ganz außerordentlichen Aufschwung. Es erschienen die beiden Zeitschriften „Meister der Farbe" und „Galerien Europas", die Museumsbände und schließlich die „Künstlermappen". Die beiden Teilhaber haben an der impo-

santen Leistung, die dieser Zweig des Hauses E. A. Seemann darstellt, ihre wohlerworbenen Verdienste, aber keiner hat eifriger als Artur Seemann für die Verbreitung und gerechte Würdigung des Dreifarbendruckes als eines Mittels zur Befriedigung des „Hungers nach Kunst" — so der Titel einer 1901 erschienenen Schrift — gekämpft. Der Verlag wuchs durch die planvolle Energie und den Fleiß seiner Inhaber zu einem Weltgeschäft aus, das auf seine Art eine deutsche Kulturarbeit von großer Bedeutung geleistet hat.

Neben dem Verlag von farbigen Bildern, die in alle Bevölkerungsschichten gedrungen sind, dehnt sich der Buchverlag aus, der unter vielem anderen achtzig Bände „Berühmte Kunststätten" veröffentlichte. Den Plan zu dieser Sammlung von Führern zu gediegener Kunstanschauung faßte Artur Seemann einstmals in Venedig. Durch die zahlreichen Abbildungen in Büchern und Zeitschriften ergab sich eine sehr erhebliche Photographiensammlung. Dies brachte Artur Seemann auf den Gedanken, eine besondere Abteilung für Lichtbilder zu schaffen: E. A. Seemanns Lichtbildanstalt, die heute für alle Wissenszweige einen vielfältigen Anschauungsstoff bietet und in Schulkreisen sich eines sehr hohen Ansehens erfreut. Zur Herstellung der Druckplatten für die farbigen Wiedergaben entstand eine chemigraphische Anstalt im eigenen Hause, die sich längst zu einem selbständigen Unternehmen für Qualitätsarbeit auf diesem Gebiete entwickeln konnte.

Bei dieser Vielgeschäftigkeit brauchten aber literarische Neigungen nicht zu feiern. Seemann schrieb für manche Hefte der Bilderzeitschriften die begleitenden Texte und entwickelte dabei viele eigene Gedanken, die er sich über den oder jenen Künstler gemacht hatte. In Fragen der Volksbildung, der Kunsterziehung veröffentlichte er vielbeachtete Schriften. Und wenn er auch im Eifer des Gefechts und im Beharren auf seinem Standpunkt mitunter weit ging — die Art wie er sich gab, war immer die eines selbständig denkenden geistreichen Mannes. Aus den Privatdrucken, die er regelmäßig zum Jahreswechsel verteilte und in denen er meist als „Nautilus" in verschiedener Form Stellung nimmt zu literarischen, philosophischen, kulturellen und politischen Fragen, spricht nicht nur Witz und Verstand, sondern auch Gemüt. In seinen Gedichten fehlt nicht die Wärme echter Empfindung, die auch seine musikalischen Werke auszeichnet.

Im Jahre 1910 wählten ihn seine Berufsgenossen in den Vorstand des Börsenvereins. Sechs Jahre später wurde er Erster Vorsteher und hat als solcher zu der feierlichen Eröffnung der Deutschen Bücherei am

2. September 1916 die Weiherede gehalten, in der er in seiner sinnvollen Weise die Bücherei als einen Gesundbrunnen und Kraftspeicher der geistigen Kräfte Deutschlands pries. Artur Seemann war an der Gestaltung dieses unvergänglichen Zeugnisses echter Kultur wesentlich beteiligt und hat an den Arbeiten des Geschäftsführenden Ausschusses der Bücherei lebhaften Anteil genommen. Er war von 1914—1923 ferner tätig als Mitglied der Leipziger Handelskammer, deren stellvertretender Vorsitzender er schließlich wurde. Sein klarer, kritischer, das wesentliche sofort erfassender Geist war für seinen ehrenamtlichen Wirkungskreis, so zum Beispiel auch der literarischen Sachverständigenkammer, der er angehörte, Anlaß zu häufigem Ersuchen um sachverständige Gutachten. Dies dem öffentlichen Wohl gewidmete Wirken nahm ihn mehr und mehr in Anspruch, so daß er 1923 seinen ältesten Sohn Elert in die Firma aufnahm. Zwar beschäftigten ihn noch immer die „Künstlermappen", fast hundert sind bis heute erschienen; er verfaßte zwei gewichtige längere Texte von Bedeutung, biographische Charakteristiken Leonardos und Michelangelos, aber 1924 zog er sich ganz aus dem Geschäft zurück. Die Zeitwende hatte ihm, der sehr leidenschaftlich sein konnte, dem Glück und Segen in reichem Maße beschieden war, der stolz auf die Leistung eines tatenfrohen Lebens blicken durfte, zum Zweifler an der Welt und sich werden lassen. Schwermütige pessimistische Regungen nahmen überhand. Er setzte sich im Haag zur Ruhe. Aber diese Ruhe war nur eine vermeintliche. Sein reger Geist, sein an stetes Wirken gewohntes Leben ließen ihn einen rechten Frieden dort nicht finden. Schon einmal leise an den Tod gemahnt, trieb es ihn nach dem Süden, wo er in Meran am 23. Dezember 1925 in die Ewigkeit abgerufen wurde.

„Zwar kein Paradiesesgarten ist dies arme Erdenrund,
Und nicht einer darf erwarten, daß es immer blühe bunt. —
Kurz ist unseres Lebens Dauer, und wie Spur auf Spur verweht,
Fühlen wir in stiller Trauer, daß auch Gutes mit vergeht,
Fühlen, daß nach holdem Werden alle Schönheit scheiden muß. —
Leiden mit, wenn hier auf Erden unser Liebstes leiden muß. —
Doch wie tief wir auch betroffen, immer wieder naht der Mai,
Schüchtern keimt ein leises Hoffen, wenn des Winters Sturm vorbei.—
Sei vom Schicksal dann beschieden in der Jahre rascher Flucht
Jedem Frühling seine Blüten, jedem Herbste seine Frucht."

Aus einem der Neujahrsgrüße des Verewigten.

INHALT

(man beachte auch das **Alphabetische Schlagwortverzeichnis** Seite VIII).

Seite

Lebensbeschreibung von Artur Seemann. Mit Bildnis III
Alphabetisches Schlagwortverzeichnis VIII
Buchhandlungsjubiläen XV
Verzeichnis der Verstorbenen XVII
Buchhändlerische u. buchgewerbl. Fachblätter XX
Direkte Bücherwagen XXIII
Abkürzungen der Leipziger Kommissionäre XXVI
Feiertage XXVI
Rabatt-Tabelle XXVI
Statistische Übersicht XXVII
Erklärung der alphabetischen Anordnung XXVIII
Nachtrag während des Drucks.

I. Abteilung

Firmenverzeichnis und Verzeichnis der Handlungsinhaber, deren Namen mit dem Firmawortlaut nicht übereinstimmt, sowie der Mitinhaber, Direktoren von Aktiengesellschaften, Geschäftsführer von Gesellschaften m. b. H. und der Prokuristen, letztere nur, soweit sie Mitglieder des Börsenvereins sind . . . . . 1—706
Telegramm-Adressen, die mit den Firmen nicht übereinstimmen . . . . . 707—718

II. Abteilung

Erloschene und veränderte Firmen, sowie geschäftliche Einrichtungen und Veränderungen . 1—27

III. Abteilung

Die buchhändlerischen Vereine . . . . . 1—40
Sachverständigen-Kammern und -Vereine 31

IV. Abteilung

Verzeichnis der in der I. Abteilung aufgeführten deutschen und ausländischen Buch-, Kunst- und Musikalienhandlungen in geographischer Anordnung, nebst Angabe der Geschäftszweige
I. Europa:
1. Deutsches Reich 2
2. Freistaat Danzig 97
3. Memelgebiet 98
4. Österreich 98
5. Die übrigen europäischen Staaten 104
II. Amerika 127
III. Afrika 129
IV. Asien 130
Ortsregister 131

V. Abteilung

Bezugsquellen-Register für den Buchhandel und die graphische Branche.
Verleger-Anzeigen.

Alphabetisches Schlagwortverzeichnis.

	Abtl.	Seite
Aachen. Lokalverein der Buchhändler	III	23
Abkürzungen der Leipziger Kommissionär-Firmen		XXVI
Abrechnungs-Genossenschaft Deutscher Buchhändler, e. G. m. b. H. (BAG), Leipzig I. Abtl. S. 2 u.	III	15
Adressbuch der ausländischen Zeitschriften und Zeitungen	III	5
Adressbuch des Ausländischen Buchhandels	III	5
Adreßbuch des Deutschen Buchhandels	III	5
Adressbuch-Verleger, Reichsverband der	III	15
Ahlbeck, Ostseebad, s. Erholungsheim Deutscher Buchhändler E. V.	III	34
Allgemeine Vereinigung der Angestellten des Buch-, Kunst- u. Musikalienhdls.	III	35
Allgemeiner Deutscher Buchhandlungsgehilfen-Verband, Sitz Leipzig	III	34
Alpenländ. Buchhändlervereine Österreichs, Verband der	III	21
Alphabet. Anordnung, Erklärung der.		XXVIII
Altonaer s. Hamburg-Altonaer Buchhändlerverein	III	26
American Booksellers Association	III	23
Amerikanische Buchhändler, Vereinigg.	III	23
Anerkannte Vereine des Börsenvereins	III	8
Angestellten des Buch-, Kunst- u. Musikalienhandels, Allgem. Vereinigung der	III	35
Angestellten, Gewerkschaftsbund der	III	34
Angestellten, Zentralverband der	III	35
Angestellten-Vereine	III	34
Ansbacher Sortimentsbuchhändler, Ortsverein	III	23
Antiquarbuchhändler-Verein, Dänischer	III	19
Antiquare, Berliner, s. Verein der Berliner Buch- u. Kunstantiquare	III	24
Antiquare, Verein der Wiener	III	30
Antiquarian Booksellers in London, Intern. Association of	III	20
Antiquariats- u. Export-Buchhändler, Verein der Deutschen	III	12
Antiquariats-Buchhändler, Leipziger, s. Verein Leipz. Sortiments- u. Antiquariatsbuchh.	III	27
Antikvarboghandlerforeningen	III	19
Arbeitgeber-Verband der Deutschen Buchhändler, Sitz Leipzig	III	15
Arbeitgeber-Verband der Buch-, Kunst- u. Musikalienhändler, Wien	III	30
Arbeitsgemeinschaft Bremer Buchhändler E.V.	III	24
Arbeitsgemeinschaft Süddeutscher Sortimenter	III	18
Archiv, Deutsches Buchhandels-	III	4
The Associated Booksellers of Great Britain and Ireland	III	20
Association, Intern., of Antiq. Booksellers in London	III	20
Association of Foreign Booksellers in Great Britain and Ireland	III	20
Association, Publishers, of Great Britain and Ireland	III	20
Associazione Italiana degli Editori e Negozianti di Musica	III	20
Associazione Editoriale Libraria Italiana	III	20
Augsburger Buchhändlerverein	III	23
Ausland-Adreßbuch	III	5
Ausländische Vereine	III	8
Auslandbuchhandel s. Börsenvereins-Ausschuß: Deutsche Gesellschaft für Auslandbuchhandel	III	4
Ausschüsse des Börsenvereins s. Börsenverein	III	2
Bad Kissingen s. Schweinfurt-Bad Kissinger-Buchhändler-Vereinigung	III	28
Baden-Baden, Verein d. Buchhändler in	III	23
Badisch-Pfälzischer Buchhändler-Verband	III	9
Badischer Verleger, Vereinigung	III	17
„BAG", Abrechnungs-Genossenschaft Deutscher Buchhändler, e. G. m. b. H., Leipzig I. Abtl. S. 2 u.	III	15
Bahnhofs-Buchhändler, Verein der Deutschen, Abtl. I, S. 198 unter Geschäftsstelle u.	III	15
Barcelona, Cámara oficial del libro de	III	29
Barmen s. Ortsverein der Buchhändler in Elberfeld-Barmen	III	25
Basler Buchhändlerverein	III	29
Bayerischer Buchhändler-Verein	III	9
Bayern, Buchhändlerischer Fachschulverein	III	28
Bayreuther Buchhändler, Ortsvereinig. d.	III	23
Berliner Buch- u. Kunstantiquare, Ver.	III	24
Berliner Buchhändler, Korporation der	III	23
Berliner Buchhändler, Verein	III	23
Berliner Buch- u. Zeitschriftenhändler, Verein	III	24
Berliner Groß-Sortimente, Schutzvereinigung	III	23
Berliner Mitglieder des Börsenvereins, Vereinigung	III	9
Berliner Musikalienhändler, Verein	III	24
Berliner Sortimenterverein	III	23
Berner Buchhändlerverein	III	29
Bestellanstalt Berlin I. Abtl. S. 48 u.	III	23

	Abtl.	Seite
Bestellanstalt Leipzig	I	48
Bibliographische Unternehmen des Börsenvereins	III	5
Bibliothek des Börsenvereins	III	4
Bielefelder Buchhändler, Ortsverein	III	24
Bilderbücher-Verleger u. -Fabrikanten, Vereinigung Deutscher	III	14 u. 16
Bokhandlare föreningen, Finska	III	20
Bokhandlareföreningen, Svenska	III	22
Boghandlerforening, Den danske, Kopenhagen	III	19
Boghandlerkreds, Sonderjysk, s. Südjütischer Buchhändlerkreis	III	19
Böhmen. Verein deutscher Buchhändler	III	22
Bokhandlerforening, Den norske, Oslo	III	21
Booksellers Association, American	III	23
Booksellers of Great Britain and Ireland, The Associated	III	20
Börsenblatt f. d. Deutschen Buchhandel	III	5
Börsenverein d. Deutschen Buchhändler zu Leipzig, Leipzig I. Abtl. S. 198 unter Geschäftsst. u.	III	1
Börsenverein. Anerkannte Vereine	III	8
Börsenverein. Ausschuß: Deutsche Gesellschaft für Auslandbuchhandel	III	3
Börsenverein. Bibliothek	III	4
Börsenverein. Deutsche Bücherei I. Abtl. S. 121 u.	III	6
Börsenverein, Ehrenmitglieder	III	1
Börsenverein. Geschäftsstelle I. Abtl. u.	III	4
Börsenvereins-Mitglieder ohne Firma	III	8
Börsenverein. Verlag	III	5
Börsenverein. Vorstand	III	1
Börsenverein. Werbestelle	III	4
Braunschweig s. Buchhändlerverband Hannover-Braunschweig	III	9
Brandenburg, Buchhändlerverein der Provinz	III	9
Braunschweig, Verein d. Buchhändler in	III	24
Braunschweigische Unterstützungskasse	III	33
Bremer Buchhändler E.V., Arbeitsgemeinschaft	III	24
Bremer Buchhändler, Ortsverein	III	24
Bremer Exportbuchhändler, s. Vereinigung Hamburg-Bremer Exportbuchhändler	III	17
Breslauer Buchhändlerverein	III	24
Bromberger Buchhändler, Vereinigung d.	III	29
Brünner Buchhändler, Verein der	III	29
Buch- u. Kunstantiquare, Verein der Berliner	III	24
Bücherei, Deutsche, des Börsenvereins. I. Abtl. u.	III	6
Bücherei, Deutsche, Gesellschaft der Freunde der Deutschen Bücherei E.V.	III	18
Bücherwagen, Direkte	XXIII	
Buchgewerbemuseum, s. Deutscher Buchgewerbeverein	III	18
Buchgewerbeverein, Deutscher	III	18
Buchgroßhändler und Großantiquare Deutschlands e. V., Vereinigung der	III	16
Buchhandels-Archiv, Deutsches	III	4
Buchhändler u. Verleger in Prag, Gremium der	III	30
Buchhändler-Geographie	IV	1
Buchhändler-Gremium, Krakauer	III	30
Buchhändlergilde, Deutsche I. Abtl. S. 198 unter Geschäftsstelle u.	III	15
Buchhändlerische Fachbildung in Schlesien (Sitz Breslau), Gesellschaft zur Förderung	III	24
Buchhändlerische Fachblätter		XX
Buchhändlerische Vereine	III	1
Buchhändl. Fachschulverein in Bayern	III	28
Buchhändlerischer Frakturbund	III	16
Buchhändlerklub, Agram	III	29
Buchhändlerklub, Kopenhagen	III	29
Buchhändlerkreis, Südjütischer	III	19
Buchhändler-Lehranstalt, Leipzig e. V., Deutsche	III	19
Buchhändler-Sterbekasse	III	33
Buchhändlerverband, Badisch-Pfälzischer	III	9
Buchhändler-Verband, Els.-Lothr., siehe jetzt: Syndicat des Libraires d'Alsace	III	20
Buchhändlerverband Hannover-Braunschweig	III	9
Buchhändlerverband f. d. (ehemalige) Königr. Sachsen	III	11
Buchhändlerverband „Kreis Norden"	III	10
Buchhändler-Verband, Mitteldeutscher	III	10
Buchhändler-Verband, Sächsisch-Thüringischer	III	11
Buchhändlerverein, Augsburger	III	23
Buchhändlerverein, Basler	III	29
Buchhändler-Verein, Bayerischer	III	9
Buchhändlerverein, Berner	III	29
Buchhändlerverein, Breslauer	III	24
Buchhändlerverein, Dänischer	III	19
Buchhändlerverein, Finnischer	III	20
Buchhändlerverein der Freien Stadt Danzig	III	17
Buchhändler-Verein, Hamburg-Altonaer	III	26
Buchhändler-Verein E. V., Münchener	III	27
Buchhändlerverein, Norwegischer	III	21
Buchhändler-Verein, Nürnberger	III	28
Buchhändlerverein d. Provinz Brandenburg	III	9
Buchhändlerverein, Schweizerischer	III	13
Buchhändlerverein, Süddeutscher	III	18
Buchhändler-Verein, Wiesbadener	III	29
Buchhändler-Verein, Württemb.	III	11
Buchhändlerverein in Zürich	III	30
Buchhändler-Vereinigung Ost-Thüringen	III	17
Buchhändler-Vereinigung d. Rheinisch-westfäl. Industrie-Gebietes	III	17
Buchhändler-Vereinigung, Schweinfurt-Bad Kissinger	III	28
Buchhändler-Vereinigung S. H. S. in Beograd	III	20
Buchhandlungsgehilfen-Verband, Allgemeiner Deutscher, Sitz Leipzig	III	34
Buchhandlungsjubiläen		XV
Buch-, Kunst- u. Musikalienhändler von Oberösterreich u. Salzburg, Verein der	III	21
Buch-, Kunst- u. Musikalienhändler von Steiermark, Verein der	III	21
Buch-, Kunst- u. Musikalienhändler von Tirol, Verein der	III	21
Buchverlegerverein, Schwedischer	III	22
Buch-, Kunst- u. Musikverleger, Verband der österreichischen	III	21
Buchwesen u. Schrifttum, Deutscher Verein für	III	19

	Abtl.	Seite
Cámara oficial del libro de Barcelona	III	29
Cámara oficial del libro de Madrid . .	III	30
Centralverein Deutscher Buch- u. Zeitschriftenhändler s. Reichsverband etc.	III	16
Cercle de la Librairie	III	20
Chemnitz. Verein Chemnitzer Buchhändler E. V.	III	25
Crefelder Buchhändler, Vereinigung der	III	25
Dänischer Antiquarbuchhändler-Verein	III	19
Dänischer Buchhändlerverein	III	19
Dänischer Musikalienhändlerverein . .	III	19
Dänischer Provinzbuchhändlerverein .	III	19
Dansk Musikhandlerforening	III	19
Danzig, Buchhändlerverein der freien Stadt	III	17
Deutsche Bücherei E. V., Gesellschaft d. Freunde der	III	18
Deutsche Bücherei d. Börsenvereins I. Abt. u.	III	6
Deutsche Buchhändlergilde I. Abtl. S. 198 unter Geschäftsstelle u.	III	15
Deutsche Buchhändler-Lehranstalt Leipzig e. V.	III	19
Deutsche Gesellschaft für Auslandbuchhandel s. Börsenvereins-Ausschuß	III	4
Deutscher Buchgewerbeverein in Leipz.	III	18
Deutscher Musikalien-Verleger-Verein .	III	12
Deutscher Verein für Buchwesen und Schrifttum	III	19
Deutscher Verlegerverein I. Abt. unter Geschäftsstelle S. 198 u.	III	14
Deutsches Buchhandels-Archiv	III	4
Direkte Bücherwagen	XXIII	
Dortmund, Verein der Buchhändler zu	III	25
Dresdner Buchhändler, Verein	III	25
Düsseldorf, Verein der Buchhändler zu	III	25
Editori e Negozianti di Musica, Associazione degli	III	20
Editoriale Libraria Italiana, Associazione	III	20
Egerer Handelskammerbezirk s. Genossenschaft der Buch-, Kunst- u. Musikalienhändler usw.	III	22
Ehrenmitglieder des Börsenvereins . .	III	1
Elberfeld-Barmen, Ortsverein der Buchhändler in	III	25
Els.-Lothr. Buchhändler-Verband siehe jetzt: Syndikat des Libraires d'Alsace	III	20
Erfurter Buchhändler, Vereinigte. . .	III	25
Erholungsheim f. Deutsche Buchhändler	III	33
Erklärung der alphabet. Anordnung .	XXVIII	
Erloschene u. veränderte Firmen, sowie geschäftl. Einrichtungen u. Veränderungen	II	1
Essen, Ortsgruppe der dem Börsenverein angehörenden Firmen . . .	III	25
Evangelische Buchhändler, Vereinigung	III	16
Exportbuchhändler s. Verein der Deutschen Antiquariats- u. Exportbuchhändler, E. V.	III	12
Exportbuchhändler, Vereinigung Hamburg-Bremer, ...	III	17
Fachausschuss für den Buch-, Kunst- u. Musikalienhandel in Hamburg. .	III	26
Fachblätter, Buchhändlerische	XX	
Fachschulverein, Buchhändl., in Bayern	III	28
Fachvereine	III	8
Fachzeitschriften-Verleger, Reichsverband Deutscher	III	17
Feiertage	XXVI	
Finnischer Buchhändlerverein	III	20
Finnischer Verlegerverein	III	20
Finska Bokhandlareföreningen	III	20
Foreign Booksellers in Great Britain and Ireland, Association of	III	20
Forloeggerforening, Den norske . . .	III	21
Frakturbund, Buchhändlerischer . . .	III	16
Frankfurt (Main), Verein der Buchhändler zu	III	25
Freiburg i. B. Verein Freiburger Buchhändler	III	26
Freunde der Deutschen Bücherei E. V., Gesellschaft der	III	18
Gehilfen- u. Hilfsarbeiter-Krankenkasse der Korporation der Buch-, Kunst- u. Musikalienhändler in Wien . . .	III	33
Gehilfen-Vereine.	III	34
Genossenschaft d. Buchh. usw. im Reichenberger u. Egerer Handelskammerbezirke Sitz Aussig	III	22
Geographie, Buchhändlerische	IV	1
Geraer Buchhändler, Verein	III	26
Geschäftsstelle d. Börsenvereins. I. Abt. S. 198 u.	III	4
Gesellige Vereinigung Leipziger Buchh.	III	27
Gesellschaft z. Förderung der buchh. Fachbildung in Schlesien (Sitz Breslau)	III	24
Gesellschaft d. Freunde d. Deutschen Bücherei E. V.	III	18
Gewerkschaftsbund d. Angestellten. .	III	34
Gilde, s. Deutsche Buchhändlergilde. .	III	15
Göttinger Buchhändler, Ortsverein . .	III	26
Great Britain and Ireland, The Associated Booksellers of	III	20
Great Britain and Ireland, Association of Foreign Booksellers in	III	20
Great Britain and Ireland, Publishers' Association of	III	20
Gremium d. Buchhändler in Lemberg	III	30
Gremium d. Buchhändler u. Verleger in Prag	III	30
Grossantiquare, s. Vereinig. d. Buchgrosshändler und Grossantiquare Deutschlands	III	16
Großbuchhändler, s. Verband d. Kommissions- u. Großbuchhändler . . .	III	16
Gross-Sortimente, Schutzvereinigung Berliner	III	23
Hagener Buchhändler, Vereinigung der	III	26
Hallischer Buchhändler, Vereinigung .	III	26
Hamburg, Fachausschuß für d. Buch-, Kunst- u. Musikalienhandel in . . .	III	26
Hamburg-Altonaer Buchhändlerverein	III	26
Hamburg-Bremer Exportbuchhändler, Vereinigung	III	17
Hannover-Braunschweig. Buchhändlerverband	III	9
Hannover-Linden, Ortsverein der Buchhändler in	III	26
Hildesheim. Ortsverein der Buchhändler in	III	26
Holland, Verein der Musikalien-Händler und -Verleger in	III	21

	Abtl.	Seite
International Association of Antiquarian Booksellers in London	III	20
Ireland. The Associated Booksellers of Great Britain and Ireland	III	20
Ireland. Association of Foreign Booksellers in Great Britain and Ireland	III	20
Ireland. Publishers' Association of Great Britain and Ireland	III	20
Italien. Associazione degli Editori e Negozianti di Musica	III	20
Italien. Associazione Editoriale Libraria	III	20
Jubiläen s. Buchhandlungsjubiläen		XV
Jugendschriftenverleger, Vereinigung der	III	14
Jugoslavien. Buchhändler-Vereinigung S. H. S. in Beograd	III	20
Karlsruher Sortim.-Buchhändler, Verein	III	26
Kasseler Sortim. Buchhändler, Verein der	III	26
Kathol. Buchhandels. Vereinigung d.	III	16
Kathol. Buchhändler der Schweiz, Vereinigung	III	22
Kieler Buch- u. Musikalienhändler, Vereinigung der	III	27
Klub Knjižara	III	29
Köbenhavns Boghandlerforening	III	29
Kölner Buchhändler E. V., Verein der	III	27
Kommissionäre, Verein Leipziger	III	12
Kommissionär-Firmen, Leipziger; Abkürzungen		XXVI
Kommissions- u. Großbuchhändler, Verband der	III	16
Königsberger Buchhändler, Verein	III	27
Kopenhagen. Boghandlerforening	III	29
Kopenhagen. Buchhändlerklub	III	29
Korporation der Berliner Buchhändler	III	23
Korporation d. Wiener Buch-, Kunst- u. Musikalienhändler	III	30
Krakauer Buchhändler-Gremium	III	30
Krankenkasse Deutscher Buchhandlungsgehilfen, Ersatzkasse, zu Leipzig	III	33
Kreis Norden, Buchhändlerverband	III	10
Kreis- u. Ortsvereine, s. Verband der Kreis- u. Ortsvereine	III	14
Kreisverein Leipzig im Verband d. Deutschen Musikalienhändler	III	27
Kreisverein Mecklenburger Buchhändler	III	10
Kreisverein d. Mittelrhein. Musikalienhändler	III	18
Kreisverein Ost- u. Westpreußischer Buchhändler	III	10
Kreisverein der Rhein.-Westfälischen Buchhändler	III	10
Kreisvereine, Anerkannte	III	8
Kunstantiquare, Berliner, s. Verein Berliner Buch- u. Kunstantiquare	III	24
Kunstforleggerforeningen	III	21
Kunstverleger, Vereinigung der	III	12
Kunstverlegerverein, Norwegischer	III	21
Kustannusyhdistys, Suomen	III	20
Landesverein Ungarischer Verleger und Buchhändler	III	13
Lehranstalt, Deutsche Buchhändler-, in Leipzig	III	19
Lehrmittelbund zur Wahrung d. Interessen d. Deutschen Lehrmittelfabrikanten etc.	III	16
Leipzig. Antiquariats-Buchhändler s. Verein Leipziger Sortiments- und Antiquariatsbuchhändler	III	27
Leipzig. Gesellige Vereinigung Leipziger Buchhändler	III	27
Leipzig. Kreisverein Leipzig im Verband d. Deutschen Musikalienhändler	III	27
Leipzig. Verein der Buchhändler	III	9
Leipziger Kommissionäre, Abkürzungen		XXVI
Leipziger Kommissionäre, Verein	III	12
Leipziger Sortiments- u. Antiquariats-Buchhändler, Verein	III	27
Lemberg, Gremium der Buchhändler in	III	30
Lesezirkel, Verband der Besitzer deutscher	III	16
Lettland. Verein der Buch- u. Musikalienhändler	III	13
Libraires d'Alsace, Syndicat des	III	20 u. 30
Librairie, Cercle de la	III	20
Lokalverein d. Buchhändler in Aachen	III	23
London. Intern. Association of Antiq. Booksellers in	III	20
Lübecker Buch-, Kunst- u. Musikalienhändler, Ortsverein	III	27
Ludwigshafen (Rhein) s. Mannheim-Ludwigshafen (Rhein). Vereinigung der Sortiments-Buchhändler	III	27
Madrid, Cámara oficial del libro de	III	30
Magdeburger Buchhändler, Vereinigung	III	27
Mährisch-Schlesischen Buchhändler in Brünn. Verein der	III	22
Mainzer Buchhändler, Verein der	III	27
Mannheim-Ludwigshafen a.Rh. E.V. Vereinigung der Sortiments-Buchhändler	III	27
Mecklenburgischer Buchhändler. Kreisverein	III	10
Medizinischer Verleger, Vereinigung	III	14
Mitglieder des Börsenvereins ohne Firma	III	8
Mitteldeutscher Buchhändler-Verband.	III	10
Mittelrheinischen Musikalienhändler, Kreisverein der	III	18
Mülhausen (Els.), Syndicat des Libraires d'Alsace	III	30
Mülheim (Ruhr), Die Vereinigten Buchhändler zu	III	27
Münchener Buchhändler-Verein	III	27
Münchener Sortimenter-Verein	III	28
Münchener Verleger 1914, Vereinigung	III	28
Münster, Ortsverein der Buchhändler in	III	28
Musica, Associazione Italiana degli Editori e Negozianti di	III	20
Musikalienhändler, Verein der Berliner	III	24
Musikalienhändler, s. Verband d. Deutschen Musikalienhändler I. Abtl. unter Geschäftsstelle S. 198 u.	III	12
Musikalienhändler, Kreisverein Leipzig im Verein der Deutschen	III	27
Musikalienhändler, Kreisverein der Mittelrhein.	III	18
Musikalienhändler, s. Sortimenterkammer des Verbandes der Deutschen	III	12
Musikalienhändler, Verband d. Schweizerischen	III	22
Musikalienhändler, Verband der Württemberg.	III	18
Musikalienhändler u. -Verleger in Holland, Verein der	III	21
Musikalienhändler-Verein, Dänischer	III	19

	Abtl.	Seite
Musikalienhändlerverein, Italienischer, s. Associazione Italiana degli Editori e Negozianti di Musica	III	20
Musikalienverleger, s. Verein der Musikalienhändler u. -Verleger in Holland	III	21
Musikalien-Verleger-Verein, Deutscher.	III	12
Musikhandlervorening, Dansk.	III	19
National Association of Book Publishers	III	23
Niederländischer Buchhändlerverein, s. Vereeniging ter bevordering van de belangen des Boekhandels.	III	20
Norden s. Buchhändlerverband Kreis Norden	III	10
Norwegischer Buchhändlerverein	III	21
Norwegischer Kunstverlegerverein	III	21
Norwegischer Provinzbuchhändlerverein	III	21
Norwegischer Verlegerverein	III	21
Nürnberger Buchhändler-Verein	III	28
Oberösterreich u. Salzburg, Verein der Buch-, Kunst- u. Musikalienhändler	III	21
Oberschlesien. Verein der Buchhändler	III	17
Oldenburger Buchhändler, Verein der.	III	28
Ortsgruppe d. Buchhändler in Worms	III	29
Ortsgruppe Essen der dem Börsenverein angehörenden Firmen	III	25
Ortsregister	IV	131
Ortsverein d. Ansbacher Sortimentsbuchhändler	III	23
Ortsverein Bielefelder Buchhändler	III	24
Ortsverein Bremer Buchhändler	III	24
Ortsverein d. Buchh. in Elberfeld-Barmen	III	25
Ortsverein d. Buchh. in Hannover-Linden	III	26
Ortsverein der Buchhändler in Hildesheim.	III	26
Ortsverein d. Buchhändler in Münster	III	28
Ortsverein Göttinger Buchhändler	III	26
Ortsverein Lübecker Buch-, Kunst- u. Musikalienhändler	III	27
Ortsverein Osnabrücker Buchhändler	III	28
Ortsverein d. Würzburger Buchhändler	III	29
Ortsverein der Zwickauer Buchhändler	III	29
Ortsvereinigung d. Bayreuther Buchhändler	III	23
Oslo, Verein der Buchhändler von (Oslo Bokhandlerforening)	III	30
Osnabrücker Buchhändler, Ortsverein.	III	28
Österland, Sortimentervereinigung	III	17
Österreich. Verband der alpenländ. Buchhändlervereine Österreichs	III	21
Österreichische Buch-, Kunst- u. Musikalienhändler in Wien, Verein der	III	13
Österreichische Buch-, Kunst- und Musikverleger. Verband	III	21
Ost- u. Westpreußischer Buchhändler, Kreisverein	III	10
Ost-Thüringen, Buchhändler-Vereinigg.	III	17
Paket-Austauschstelle des Vereins der Buchhändler zu Leipzig	I	48 u. 448
Pfälzischer s. Badisch-Pfälzischer Buchhändler-Verband	III	9
Polen, Verband der Buchhändler in	III	13
Polnischer Buchhändler, Verein s. Związek Księgarzy Polskich	III	22
Polnischer Verlegerverein s. Związek Polskich Księgarzy Wydawców	III	21
Pommern, Verband der Buchhändler	III	10
Potsdamer Buchhändler, Verein	III	28
Prag, Gremium der Buchhändler u. Verleger in	III	30
Provinsboghandlerforening, Den danske	III	19
Provinzbuchhändlerverein, Dänischer	III	19
Provinzbuchhändlerverein, Norwegischer	III	21
Provinzialverein d. Schlesischen Buchh.	III	11
Prüfstellen für Schund- u. Schmutzschriften	III	33
Publishers' Association of Great Britain and Ireland	III	20
Rabatt-Tabelle bei Gewähr. v. Freiexpl.		XXVI
Rechts- u. Staatswissensch. Verleger, Vereinigung	III	14
Reichenberger Handelskammerbezirk s. Genossenschaft d. Buch-, Kunst- u. Musikalienhändler usw.	III	22
Reichsverband der Adressbuch-Verleger	III	15
Reichsverband Deutscher Buch- und Zeitschriftenhändler E. V.	III	16
Reichsverband Deutscher Fachzeitschriften-Verleger e. V.	III	17
Reisebuchhandel: Vereinigung der am Reisebuchhandel interessierten Verleger	III	15
Reise- u. Versandbuchhandlungen, Verein der	III	16
Rheinisch-Westfäl. Buchhändler, Kreisverein der	III	10
Rheinisch-Westf. Industriegebiets, Buchhändler-Vereinigung des	III	17
Saargebiet, Verein der Buch- u. Musikalienhändler im	III	18
Sachsen, Buchhändlerverband für das (ehemalige) Königreich	III	11
Sächsisch-Thüringisch. Buchh.-Verband	III	11
Sachverständigen-Kammern u. -Vereine	III	31
Salzburg s. Verein d. Buch-, Kunst- u. Musikalienh. v. Oberösterreich u. Salzburg.	III	21
Schlesische Buchhändler. Provinzialverein	III	11
Schlesische s. Mährisch-Schlesische Buchhändler in Brünn	III	22
Schönwissenschaftl. Verleger, Vereinig.	III	14
Schulbuchverleger-Vereinigung	III	14
Schund- u. Schmutzschriften, Prüfstellen für.	III	33
Schutzvereinigung Berliner Groß-Sortimente	III	23
Schwedischer Buchverlegerverein	III	22
Schwedischer Sortimenterverein	III	22
Schweinfurt-Bad Kissinger-Buchhändler-Vereinigung	III	28
Schweiz, Vereinigung kathol. Buchhändler der	III	22
Schweizerischer Verlagsbuchhändler, Verein.	III	22
Schweizerischer Buchhändlerverein	III	13
Schweiz. Musikalienhdlr., Verband der	III	22
Schweizer. Zeitungsverlegerverein	III	22
S. H. S., Buchhändler-Vereinigung, in Beograd	III	20
Sonderjysk Boghandlerkreds s. Südjütischer Buchhändlerkreis	III	19
Sortimenterkammer des Verbandes der Deutschen Musikalienhändler	III	12

	Abtl.	Seite
Sortimenterverein, Berliner	III	23
Sortimenter Verein, Münchener	III	28
Sortimenterverein, Schwedischer	III	22
Sortimentervereinigung Osterland	III	17
Sortiments-Buchhändler von Mannheim-Ludwigshafen a. Rh. E. V., Vereinigung der	III	27
Sortiments-Buchhändler, Verein Stuttgarter	III	28
Sperlings Zeitschriften-Adreßbuch	III	5
Staatswissenschaftliche s. Vereinigung Rechts- und Staatswissenschaftlicher Verleger	III	14
Statistische Übersicht	XXVII	
Steiermark, Verein der Buch-, Kunst- u. Musikalienhändler von	III	21
Sterbekasse s. Buchhändler-Sterbekasse	III	33
Stuttgarter Sortiments-Buchhändler, Verein	III	28
Stuttgarter Verleger-Vereinigung	III	28
Süddeutscher Sortimenter, Arbeitsgemeinschaft	III	18
Süddeutscher Buchhändlerverein	III	18
Südjütischer Buchhändlerkreis	III	19
Suomen Kustannusyhdistys	III	20
Svaz knihkupců a nakladatelů československé republiky v Praze (Verband der Buchhändler u. Verleger der čecho-slowakischen Republik in Prag)	III	22
Svenska Bokhandlareföreningen	III	22
Syndicat des Industries du Livre	III	20
Syndicat des Libraires d'Alsace (Gruppe Mülhausen, Els.)	III	20
Syndicat des Libraires d'Alsace (Sitz Straßburg, Els.)	III	20
Telegramm-Adressen	I	707
Thüringischer s. Sächsisch-Thüringischer Buchhändler-Verband	III	11
Tirol. Verein der Buch-, Kunst- u. Musikalienhändler in	III	21
Tschechoslowakische Republik. Genossenschaft der Buch-, Kunst- und Musikalienhändler im Reichenberger und Egerer Handelskammerbezirke. Sitz Aussig	III	22
Tschechoslowakische Republik. Verband der Deutschen Buch-, Kunst-, Musikalienhändler u. Verleger	III	13
Tschechoslowakische Republik. Verband d. Buchhändler u. Verleger Svaz knihkupců a nakladatelů	III	22
Tschechoslowakische Republik. Verein deutscher Buchhändler Böhmens	III	22
Tschechoslowakische Republik. Verein der mähr.-schlesischen Buchhändler in Brünn	III	22
Ungarischer Verleger u. Buchhändler, Landesverein	III	13
Unterstützungskasse,Braunschweigisch.	III	33
Unterstützungs-Verein Deutscher Buchhändler u. Buchhandlungs-Gehülfen.	III	33
Uprava Knjižarskog Udruženja S. H. S. u. Beogradu	III	20
Veränderte Firmen s. Erloschene u. veränderte Firmen	II	1
Verband der alpenländ. Buchhändlervereine Österreichs	III	21
Verband d. Besitzer dtschr. Lesezirkel	III	16
Verband der Buchhändler in Polen.	III	13
Verband der Buchhändler Pommerns.	III	10
Verband der Buchhändler und Verleger der tschechoslowakischen Republik in Prag	III	22
Verband der Deutschen Buch-, Kunst-, Musikalienhändler u. Verleger in der tschechoslovakischen Republik	III	13
Verband d. Deutschen Musikalienhändler I. Abt. unter Geschäftsstelle S. 198 u.	III	12
Verband der Kommissions- u. Großbuchhändler	III	16
Verband der Kreis- u. Ortsvereine im deutschen Buchhandel	III	14
Verband d. österreich. Buch-, Kunst- u. Musikverleger	III	21
Verband reisender Kaufleute Deutschlands, Fachgruppe der Verlagsvertreter	III	34
Verband d. Schweizer. Musikalienhdlr.	III	22
Verband der weiblichen Handels- u. Büroangestellten e. V.	III	34
Verband der Württembergischen Musikalienhändler	III	18
Verbände u. Vereine der Gehilfen u. Angestellten des Buchhandels	III	34
Vereeniging ter bevordering van de belangen des Boekhandels	III	20
Vereeniging van Muziekhandelaren en uitgevers in Nederland	III	21
Verein d. Berliner Buch- u. Kunstantiquare	III	24
Verein Berliner Buchhändler	III	23
Verein Berliner Buch- u. Zeitschriftenhändler	III	24
Verein der Berliner Musikalienhändler	III	24
Verein der Brünner Buchhändler	III	29
Verein der Buchhändler Baden-Baden	III	23
Verein d. Buchhändler in Braunschweig	III	24
Verein der Buchhändler zu Dortmund	III	25
Verein der Buchhändler zu Düsseldorf	III	25
Verein der Buchhändler zu Frankfurt (Main)	III	25
Verein der Buchhändler zu Leipzig.	III	9
Verein der Buch- u. Musikalienhändler Lettlands	III	13
Verein der Buch-, Kunst- u. Musikalienhändler von Oberösterr. u. Salzburg	III	21
Verein der Buchhändler Oberschlesiens	III	17
Verein der Buchhändler von Oslo	III	30
Verein der Buch- u. Musikalienhändler im Saargebiet	III	18
Verein der Buch-, Kunst- u. Musikalienhändler von Steiermark	III	21
Verein der Buch-, Kunst- u. Musikalienhändler in Tirol	III	21
Verein f. Buchwesen u. Schrifttum, Deutscher	III	19
Verein Chemnitzer Buchhändler	III	25
Verein d. Deutschen Antiquar.- u. Export-Buchhändler E. V.	III	12
Verein Deutscher Bahnhofs-Buchhdlr.	III	15
Verein deutscher Buchhändler Böhmens	III	22
Verein Deutsch.Zeitschriften-Verleger	III	14 u. 17
Verein Deutscher Zeitungs-Verleger.	III	17
Verein Dresdner Buchhändler	III	25
Verein Freiburger Buchhändler	III	26

	Abtl.	Seite
Verein Geraer Buchhändler	III	26
Verein Karlsruher Sortim.-Buchhändl.	III	26
Verein d. Kasseler Sortiments-Buchhändler	III	26
Verein der Kölner Buchhändler E. V.	III	27
Verein Königsberger Buchhändler	III	27
Verein Leipziger Kommissionäre	III	12
Verein Leipziger Sortiments- u. Antiquariats-Buchhändler	III	27
Verein der mährisch-schlesischen Buchhändler in Brünn	III	22
Verein der Mainzer Buchhändler	III	27
Verein der Musikalien-Händler u. -Verleger in Holland	III	21
Verein der Oldenburger Buchhändler	III	28
Verein der Österreichischen Buch-, Kunst- u. Musikalienhändler in Wien	III	13
Verein Polnischer Buchhändler s. Związek Księgarzy Polskich	III	22
Verein Potsdamer Buchhändler	III	28
Verein d. Reise- u. Versandbuchh. e. V.	III	16
Verein Schweizerischer Verlagsbuchh.	III	22
Verein Stuttgarter Sortiments-Buchh.	III	28
Verein der Verleger für Volksliteratur	III	16
Verein der Wiener Antiquare	III	30
Verein Zentralschweizerischer Buchh.	III	22
Vereine, Anerkannte, des Börsenvereins	III	8
Vereine, Buchhändlerische	III	1
Vereine etc. der Gehilfen u. Angestellten	III	34
Vereinigte Erfurter Buchhändler	III	25
Vereinigten Buchhändler zu Mülheim (Ruhr), Die	III	27
Vereinigung der Amerikanischen Buchh.	III	23
Vereinigung, Allgemeine, der Angestellt. des Buch-, Kunst- u. Musikalienhdls.	III	35
Vereinigung badischer Verleger	III	17
Vereinigung der Berliner Mitglieder des Börsenvereins d. Deutschen Buchhändler zu Leipzig	III	9
Vereinigung der Bromberger Buchhdlr.	III	29
Vereinigung der Buchgroßhändler und Großantiquare Deutschlands E. V.	III	16
Vereinigung der Crefelder Buchhändler	III	25
Vereinigung Deutscher Bilderbücher-Verleger u. -Fabrikanten	III	14 u. 16
Vereinigung Evangelischer Buchhändler	III	16
Vereinigung der Hagener Buchhändler	III	26
Vereinigung Hallischer Buchhändler	III	26
Vereinigung Hamburg-Bremer Exportbuchhändler	III	17
Vereinigung der Jugendschriftenverleger	III	14
Vereinigung des Katholischen Buchhandels	III	16
Vereinigung kathol. Buchhändler der Schweiz	III	22
Vereinigung der Kieler Buch- u. Musikalienhändler	III	27
Vereinigung d. Kunstverleger, e. V.	III	12
Vereinigung Magdeburger Buchhändler	III	27
Vereinigung Medizinischer Verleger.	III	14
Vereinigung Münchener Verleger 1914, e. V.	III	28
Vereinigung der am Reisebuchhandel interessierten Verleger	III	15
Vereinigung Rechts- u. Staatswiss. Verl.	III	14
Vereinigung Schönwissenschaftl. Verl.	III	14
Vereinigung der Schulbuchverleger	III	14
Vereinigung der Sortiments-Buchhändl. von Mannheim-Ludwigshafen a. Rh., E. V.	III	27
Verkehr über Leipzig		XXV
Verlag des Börsenvereins	III	5
Verlagsvertreter, Fachgruppe der, siehe Verband reisender Kaufleute	III	34
Verleger, Vereinigung badischer	III	17
Verleger, Vereinigung Rechts- u. Staatswissenschaftlicher	III	14
Verleger für Volksliteratur, Verein der	III	16
Verleger u. Fabrikanten Deutscher Bilderbücher, Vereinigung	III	14 u. 16
Verlegerverein, Deutscher, I. Abtl. unter Geschäftsstelle S. 198 u.	III	14
Verlegerverein, Finnischer	III	20
Verlegerverein, Norwegischer	III	21
Verlegerverein, Polnischer	III	21
Verlegervereinigung, Stuttgarter	III	28
Versandbuchhandlungen, siehe Verein der Reise- u. Versandbuchhandlungen	III	16
Verstorbene Buchhändler		XVII
Volksliteratur, Verein der Verleger für	III	16
Weiblichen Handels- u. Büroangestellten, Verband der	III	35
Werbestelle des Börsenvereins	III	4
Werbezeitschriften des Börsenvereins	III	5
Westfäl. Buchhändler s. Kreisverein der Rheinisch-Westfäl. Buchhändler	III	10
Westf. s. Buchhändler-Vereinigung des Rheinisch-Westf. Industriegebiets	III	17
Westpreuß. s. Kreisverein Ost- u. Westpreußischer Buchhändler	III	10
Wien. Arbeitgeber-Verband der Buch-, Kunst- u. Musikalienhändler	III	30
Wien. Korporation d. Wiener Buch-, Kunst- u. Musikalienhändler	III	30
Wien. Gehilfen- u. Hilfsarbeiter-Krankenkasse der Korporation der Buch-, Kunst- u. Musikalienhändler	III	34
Wiener Antiquare, Verein der	III	30
Wiesbadener Buchhändler-Verein	III	29
Worms, Ortsgruppe der Buchhändler in	III	29
Württembergischer Buchh.-Verein, E.V.	III	11
Württemberg. Musikalienhändler, Verband der	III	18
Würzburger Buchhändler, Ortsverein der	III	29
Zeitschriften-Adreßbuch, Sperlings	III	5
Zeitschriftenhändler s. Reichsverband Deutscher Buch- u. Zeitschriftenhändler E. V.	III	16
Zeitschriften-Verleger, Ver. Deutscher	III	14 u. 17
Zeitungs-Verleger, Verein Deutscher	III	17
Zeitungsverlegerverein, Schweizerischer	III	22
Zentralverband d. Angestellten, Reichsfachgruppe Papier	III	35
Zentralschweizerische Buchhändler, Verein	III	22
Zürich, Buchhändler-Verein in	III	30
Związek Księgarzy Polskich	III	22
Związek Polskich Księgarzy Wydawców	III	21
Zwickauer Buchhändler, Ortsverein der	III	29

Buchhandlungsjubiläen.

a) 1928.

1778 — **150 Jahre** — 1928

Creutz'sche Verlagsbuchhandlung, Magdeburg, gegr. 11/VI.
Kretschmann's Buch- u. Musikalienhandlung, Max, Magdeburg, gegr. 11/VI.
Krüll'sche, Ph., Universitätsbuchhandlung, Erich Thomas, Landshut.

1828 — **100 Jahre** — 1928

André, C. A., Frankfurt (Main), gegr. 24/XII.
Brühl'sche Univ.-Buch- u. Steindr. R. Lange, Giessen, gegr. 1/I.
Fischhaber, Eduard, Reutlingen, gegr. Jan.
Franz'sche, G., Buchdr., G. Emil Mayer, München.
Friedländer, R., & Sohn, Berlin, gegr. 1/XI.
Gottschick-Witter's Buch-, Kunst- u. Musik-Hdlg., A.H. (W.Rocholl), Neustadt (Haardt), gegr. Ostern.
Henke, G. F., Winsen, gegr. 1/III.
Kaufmann, M. W., Leipzig.
Klemann's Verlag, Leonor Krakau, Berlin.
Lau, Hermann, Danzig, gegr. 1/X.
Litolff's Verlag, Henry, Braunschweig, gegr. Juni.
Oehler, Gustav, Frankfurt (Main), gegr. 14/I.
Pospišil, Jaroslav, Prag.
Rackhorst'sche Buch-, Kunst- u. Musikalienhandlung, Osnabrück, gegr. Sept.
Raustein, Albert, Schweizerisches Antiquariat, Zürich, gegr. 1/VII.
Reclam jun., Philipp, Leipzig, gegr. 1/X.
Richter, Max, vorm. C. A. Eyraud's Buchhandlung Neuhaldensleben, gegr. 16/VIII.
Scheidling, Julius, Pasewalk, gegr. 10/V.
Schmitt, Franz, (vormals August Prechter), Neuburg, gegr. 23/IX.
Seligsberg's Antiqbh., B., (Inh.: F. Seuffer), Bayreuth.
Staib's Buchh., Ferd., Hall (Schwäbisch).
Strobel, Max, Weingarten, gegr. Mitte Juni.
Troemer's Univ.-Buchh., C., (Ernst Harms), G. m. b. H., Freiburg (Br.), gegr. 1/XI.
Verlagsbuchhandlung Broschek & Co., Hamburg, gegr. 22/VII.
Verlagshaus der Deutschen Baptisten J. G. Oncken Nachfolger, G. m. b. H., Kassel, gegr. Juni.
Winckelmann & Söhne, Berlin, gegr. 1/X.
Witter, Ludwig, vorm. Gottschick-Witter's Verlag, Neustadt (Haardt), gegr. Ostern.

1878 — **50 Jahre** — 1928

Beck, Hans, Wigstadtl.
Becker, Sophus, Viborg (Dänemark), gegr. 1/XI.
Bergmann, J. F., München, gegr. 1/I.
Blüher, P. M., Leipzig, gegr. 1/I.
Borgmeyer, Franz, Sortiment, Hildesheim, gegr. 15/IV.
Borgmeyer, Franz, Verlag, Hildesheim, gegr. 15/IV.
Brandt, Heinr., Leipzig.
Buchhandlung d. Stephanstifts, Hannover-Kleefeld, gegr. 1/X.
Buchholz'sche Universitätsbuchh., A., (G. Nusser), München, gegr. September.
Bürdeke, Adolf, Zürich, gegr. 1/IV.
Burger, Hans, Nachfolger, Franz Schmitt, Ravensburg.
Coleman, Charles, Lübeck, gegr. 30/XI.
Deutsche Evangelische Buch- u. Traktat-Gesellschaft, Berlin, gegr. 1/X.
Ey, Ludwig, Hannover, gegr. 18/IX.
Fischer, Gustav, Jena, gegr. 1/I.
Franziskus, R., Jessen (Bz. Halle), gegr. 25/II.
Frech, August, Lüdenscheid.
Fröbel, Reinhold, Liter. Bureau u. Verlh., Leipzig, gegr. 15/X.
Görisch, Kurt, Spremberg, gegr. 11/X.
Gosch' Buchh., Max Leithold, Dresden, gegr. 15/VII.
Groth, J. M., Elmshorn, gegr. 1/VI.
Grünebaum, B., Hebr. Buchh., Kassel, gegr. 1/XI.
Gundert, D., Stuttgart, gegr. 1/I.
Haake, F. W., Musikhaus, Bremen, gegr. 8/X.
Hanns, Alfred, vorm. Herm. Gampe, Mügeln.
Hansen, L. E., Budweis, Fil. Krumau a. M., gegr. 1/I.
Häuser, Carl. St. Georgen, gegr. Febr.
Hay, H. J. J., Kellinghusen, gegr. 1/VII.
Hintzen, H., Oldenburg, gegr. 1/XII.
Hott, A., vorm. Friedr. Rinck, Kandel, gegr. 1/I.
Kolisch, Ernst, (Johs. Schergens Buchh.), Bonn, gegr. 15/IV.
Kräutle, Joseph, Wismar, gegr. 1/1.
Leipnitz, Albert, Leipzig, gegr. 1/X.
Lindner, Friedrich, Leipzig, gegr. 1/X.

Luppe's Hofbuchhandlung, E., Ballenstedt, gegr. 1/IX.
Manger's Buchh., J., (Otto Manger), Gardelegen, gegr. 1/X.
Mäser, Julius, Leipzig, gegr. 24/VIII.
Mejstrik, A., Wien, gegr. 13/V.
Modes, W., (vorm. Modes & Mendel), Rom, gegr. November.
Morchel's, Heinrich, Buchh., Oskar Schumann, Nachfolger, Dresden, gegr. 1/VII.
Neubner, Paul, Köln, gegr. 15/IV.
Pacher & Kisić, Mostar.
Piehler, A., & Co., Wittenberg (Bez. Halle).
Praga, Zeitungsexpedition u. Inseratenannahme G. m. b. H., Prag.
Rauschkolb, Julius, Grünstadt, gegr. 1/X.
Reissner, Carl, Dresden, gegr. 1/X.
Reuther & Reichard G. m. b. H., Berlin, gegr. 1/X.
Richter, Emil, Hamburg, gegr. 3/II.
Richter Brothers, Milwaukee, gegr. 15/VI.
Rosenthal'sche Verlh., M. E. Rosenthal, Leipzig, gegr. 1/IX.
Rotter, Eugen, Oberglogau, gegr. 1/VI.
Schapler'sBuchh.,A.,(OttomarBorkowski),Deutsch-Krone, gegr. 1/VII.
Scheithauer, Carl, Dux.
Schergens Nachf., Johannes, (E. Kolisch), Bonn, gegr. 15/VI.
Schiebel, F. H., Leipzig, gegr. 1/X.
Schmähl, Georg, Kreuzburg, gegr. 1/IV.
Schummer, J., Hofbuchhandlung, Luxemburg.
Seidel Nachf., Louis, Leipzig, gegr. 18/III.
Siffer, W., Gent.
Springmüller, Hermanos, Valdivia (Chile), gegr. Juli.
Staadt, Heinrich, Wiesbaden, gegr. Mai.
Steingräber-Verlag, Leipzig, gegr. 1/I.
Strathmann, Adolf, (vorm. Baltinsche Buchhandlung), Gevelsberg, gegr. 15/X.
Thierfeld, David, Fogaras.
Thümmler, Hermann, Chemnitz.
Welzel, Carl, Selb, gegr. 1/V.
Wermann's, Otto, Buch- u. Kunsthdlg., Alfred Tittel, Altenburg, gegr. 1/XI.
Wirz, J., Wetzikon (Schweiz), gegr. 25/VII.

b) 1929, I. Vierteljahr.

1829 — **100 Jahre** — 1929

Berger's, Eduard, Buch-, Kunst- u. Musikh., Guben, gegr. 15/I.
Buchdruckerei Wilhelm Stumpf, Verlag des Märkischen Sprechers, Bochumer Zeitung, Kommanditges., Bochum, gegr. 1/I.
Trube, Johannes, Offenburg (Baden), gegr. Januar.
Volckmar, F., Kommissionsgeschäft, Leipzig, gegr. 1/II.

1879 — **50 Jahre** — 1929

Bickhardt'sche Buchhandlung, Inh. Hans Herrfarth, Berlin-Neukölln, gegr. 1/I.
Engel, Emil M., Wien, gegr. 1/I.
Gabert, Gustav, Brüx, gegr. 15/III.
Heim, Josef, Wien, gegr. 1/I.
Heinrich, Th., Bremen, gegr. 1/I.
Kartographische Anstalt G. Freytag & Berndt A.-G., Wien, gegr. 27/II.
Kuersch'sche Buchh., H., Duisburg, gegr. 1/I.
Scheffner, Heinrich, Ohlau, gegr. 1/I.
Senff, A., Berlin, gegr. 1/III.
Wasmunds Buch- u. Kunsthandlung Carl R. Schaller, Weimar, gegr. 1/I.
Zahn & Seeger Nachfolger, Stuttgart, gegr. Jan.

Verzeichnis der Verstorbenen 1927.

(Die mit * Bezeichneten waren Mitglieder des Börsenvereins der Deutschen Buchhändler zu Leipzig.)

*Albers, Hermann, Geschäftsf. der Firma Gea Verlag G. m. b. H., Berlin, † 28/X. im 58. Lebensj.

*Altmüller, J. W., Inh. der Firma L. Altmüller, Marne, † 14/X. im 52. Lebensj.

Attinger, Victor, Inh. der Firma James Attinger, Neuenburg (Schweiz), † 5/VI. im 71. Lebensj.

Bachmann, Friedrich, Inh. der Firma Chr. Bachmann, Hannover, † 8/III. im 62. Lebensj.

Becker, Otto Rudolf, Mitinh. der Firma O. u. R. Becker, Dresden, † 28/VII. im 66. Lebensj.

Behrens, Walter, Inh. der Firma Ludwig Trutschel, Rostock (Mecklb.), † 21/XI. im Alter von 55 Jahren.

*Bercker, Bernhard, Geschäftsf. der Firma Butzon & Bercker G. m. b. H., Kevelaer, † 28/XI. im Alter von 52 Jahren.

*Berger, Max, Inh. der Firma J. A. Mayer'sche Buchhandlung (G. Schwiening), Aachen, † 10/X. im 60. Lebensj.

Bermann, Alfred, Buchhändler i. R., Wien, † 13/XI. im 72. Lebensj.

Berndt, Gustav, früherer Mitinh. der Firma H. Haessel Comm.-Gesch., Leipzig, † 14/VI. im 77. Lebensj.

Beyer, Paul, früherer Inh. der Firma seines Namens, Leipzig, † 4/VI. im 75. Lebensj.

*Bocksch, Fr., Braunau (Böhmen), † 25/IV. im 71. Lebensj.

Boegl, Hugo, Inh. der Firma Anton Amberger (Gebr. Boegl), Eichstätt, † 6/XII. im 46. Lebensj.

*Bohn, Heinrich, Mitinh. der Firma Neuer Verein für deutsche Literatur A. Bohn, Berlin, † 28/V. im 64. Lebensj.

*Bosse, Adolf, Inh. der Firma C. F. Huwald's Buchhandlung, Adolf Bosse, Sangerhausen, † 12/V. im 58. Lebensj.

*Brockhoff, Frau Helene, Inh. der Firma Ernst Brockhoff, Baden-Baden, † 11/II. im 52. Lebensj.

Brückelt, Constantin, Teichstatt (Böhmen), † 29/VII. 1926 im 59. Lebensj.

Busch sen., Karl, früherer Inh. der Firma seines Namens, Wattenscheid, † 10/VI. im 91. Lebensj.

*Christiansen, Theodor, Altona-Ottensen, † 19/XII. im 77. Lebensj.

*Cohen, Fritz, Inhaber der Firma Friedrich Cohen, Bonn, † 1/IV. im 55. Lebensj.

Cordes, Adolph, früherer Inh. der Firma Cordes & Schenk, Reval, † 30/IV. im 53. Lebensj.

Damm, Carl, früherer Kgl. Hofbuchhändler, bis 1906 Alleininh. der C. Höckner's Buchhandlung, bis 1908 Inh. des Verlags seines Namens, † 17/V. im 75. Lebensj.

Dannappel, Ernst, Dresden-Blasewitz, † 30/XII. 1926 im 63. Lebensj.

*Diers sen., Fr., Mitinh. der Firma Göhmannsche Buchdr., Hannover, † 23/VIII. 1924 im 68. Lebensj.

*Dietzsch, Bruno, Inh. der Firmen Deutsches Verlagsbuchhaus u. Neuer Buchverlag, Dresden, † 28/V. im 53. Lebensj.

Disteldorf, Nikolaus, Inh. der Firma Loewenberg'sche Buchh. (N. Disteldorf), Trier, † 23/VIII. im 68. Lebensj.

*Duems, Carl, Inh. der Firma Agencia Duems, Mexico D. F., † 18/IX. im 53. Lebensj.

*Esser, Albert, Inh. der Firma J. Esser, Verlag, Paderborn, † 1/II. im 27. Lebensj.

Eysler, Dr. Otto, Vorsitzender des Aufsichtsrats der Firma Dr. Eysler & Co. Aktien-Gesellschaft, Berlin, † 14/VIII. im 67. Lebensj.

*Felix, Arthur, Mitinh. der Firma Akademische Kant-Buchhandlung Josef Singer, Berlin-Charlottenburg, † 23/I. im 52. Lebensj.

Finsterlin, August, früherer Inhaber der Firma Jos. Ant. Finsterlin, Nachf. Walter Jacobi, München, † im 81. Lebensj.

*Fischer, Otto, Bielefeld, † 20/I. im 47. Lebensj.

Fischer, Carl A., Leipzig, † 1/VII.

*Freudenberger, Felix, Würzburg, † 15/XII. im 53. Lebensj.

*Fröhlich, Friedrich, Inh. der Firma Müller & Fröhlich, München, † 16/VIII. im 58. Lebensj.

Funke, W., Maltsch.

*Gabert, Gustav, Brüx, † 25/XI. im 65. Lebensj.

Gaede, Emil, früherer Inh. der Firma Schulze'sche Buchh., Celle, † 20/VI.

Geidel, Heinrich, Mitinh. des Kommissionsgeschäftes der Firma Otto Borggold, Leipzig, † 5/XI. im 68. Lebensj.

Giebner, August Richard, früherer Inhaber der Firma O. May's Buch- u. Kunsthandlung, E. Roeder, Chemnitz, † 9/II. im 78. Lebensj.

Gils, Jos. van, früherer Inh. der Firma C. van Gils, Westdeutsche Vereinsdruckerei, G. m. b. H., Geilenkirchen-Hünshoven, † 15/II. im 74. Lebensj.

Golm, Eugen, früherer Mitinh. der Firma A. Asher & Co., Berlin, † 20/XI. im 83. Lebensj.

*Goltz, Hans, Inh. der Firmen Hans Goltz, Goltzverlag u. Neue Kunst Hans Goltz, München, † 21/X. im 54. Lebensj.

*Greiner, Ernst, Inh. der Firma Süddeutsche Verlags- u. Reisebuchhandlung Inh. E. Greiner, u. Geschäftsf. der Firma Industrie-Verlags- u. Druckerei-Gesellschaft m. b. H. vorm. Eugen Wahl Verlag, Stuttgart, † 8/I. im 56. Lebensj.

*Gröer, Wilh., Inh. der Firma H. Rosenberg, Berlin, † 28/III. im 52. Lebensj.

Günther, Eduard, Mitinh. der Firma Günther & Schwan, Essen, † 19/VII. im 69. Lebensj.

*Haberland, Heinrich Ernst, Leipzig, † 4/VI. im 71. Lebensj.

*Halbach, Ludwig, Mitinh. der Firma Buchgewerbe Halbach, Hörde, † 12/II. im 61. Lebensj.

*Halle, Isaak gen. Julius, München, † 9/XII. im 63. Lebensj.

Hauff, Emil, früherer Inh. der Firma Friedrich Frommanns Verlag, Stuttgart, † 17/VIII.

*Helfreich, August, Geschäftsf. u. Direktor der Firma Knorr & Hirth G. m. b. H., München, † 21/VII. im 71. Lebensj.

Heller, J. Th., Inh. der Firma Buchhandlung für Universale Bruderschaft u. Theosophie J. Th. Heller, Nürnberg, † 22/X.

*Hempfling, Georg, München, † 25/II.

Henkler, Johannes, Dresden, † 5/VIII. im 65. Lebensj.

v. Hermann, Prälat D. Theodor, Vorstand der Calwer Vereinsbuchhandlung, Stuttgart, † 9/XI. 1926 im 77. Lebensj.

*Herrosé der Ältere, H., Mitinh. der Firma R. Herrosé's Verlag (H. Herrosé), Wittenberg, † 4/X. im 70. Lebensj.

*Hillig, Robert, pers. haft. Gesellsch. der Firma Georg Westermann, Braunschweig, † 3/I. im 55. Lebensj.

*Hirte, Conrad, Mitinh. der Firma Conrad Hirte & Sohn, Halle (Saale), † 27/XII. 1926 im 68. Lebensj.

Hitschmann, Robert, Mitinh. der Firma Carl Gerold's Sohn, Wien, † 27/I. im 60. Lebensj.

*Horn, Otto, Inh. der Firma Gustav Klingenstein, Salzwedel, † 10/II. im 66. Lebensj.

Hoster, Albert, früherer Inh. der Firma seines Namens, Winterthur, † 5/XI. im 71. Lebensj.

*Huber, Kommerzienrat Hermann, Direktor der Firma Verlag Josef Kösel & Friedrich Pustet, Komm.-Ges., München, † 8/II. im 44. Lebensj.

Jaeger, Benno, früherer Inh. der Firma Maruschke & Berendt, Breslau, † 4/IV. im 76. Lebensj.

*Jahoda, Georg, Mitinh. der Firma Jahoda & Siegel, Verlag, Wien, † 24/XI. 1926 im 63. Lebensj.

*Jeve, Werner, Inh. der Firma Schröder & Jeve, Hamburg, † 6/VI.

*Jubelt d. J., Reinhold, Geschäftsf. der Firma Reinhold Jubelt G. m. b. H., Zeitz, † 25/XII. 1926 im 36. Lebensj.

*Kaluppa, Anna, Ratibor, † 15/IV. im 68. Lebensj.

*Karras, Wilhelm, Mitinh. der Firma Karras, Kröber & Nietschmann, Druckerei und Verlag, Halle (Saale), † 9/IV. im 67. Lebensj.

Keller, Heinrich, Inh. der Firma Heinrich Keller, vormals Jul. Rich, Chur, † 6/V. im 52. Lebensj.

*Klasing, Kommerzienrat Johannes, Mitinh. der Firmen Carl Meyer (Gustav Prior), Hannover; Rengersche Buchh. Gebhardt & Wilisch, Leipzig u. Velhagen & Klasing, Bielefeld u. Leipzig, † 14/IV. im 81. Lebensj.

Klockhaus, Heinrich, Berlin, † 28/VIII. im 80. Lebensj.

Köhrer, Erich, Direktor der Firma Deutsche Verlags-Aktiengesellschaft, Berlin, † 11/II. im 43. Lebensj.

Kölling, John, Inh. der 1924 erloschenen Firma Kölling & Klappenbach, Chicago, † 11/XI.

*Körner, Theodor, Altenburg, † 19/X. im 65. Lebensj.

Körnig, Hans, Dresden, † 16/III.

*Krebs, Karl, Inh. der Firma Carl Schmidts Buchhandlung Karl Krebs, Erste Döbelner Buchhandlung, Döbeln, † 21/II. im 59. Lebensj.

Kroll, Carl, Inh. der Firma Verlag Carl Kroll, Berlin, † 7/IV. 1924.

Kühn, Paul, Zürich.

*Kümpel, Gottfried, Vorstand der Georg Müller Verlag A.-G., München, † 6/V. im 39. Lebensj.

*Kündig, Caroline, Inh. der Firma C. Kündig, Genf, † 13/VI.

*Kurtz, Erwin Paul, Mitinh. der Firma Carl Reissner, Dresden, † 23/XII. 1926 im 45. Lebensj.

Lafaire, Franz, Hannover, † 29/XI. im 68. Lebensj.

Lauterbach, Carl A., Leipzig, † 13/XII. 1926 im 55. Lebensj.

Lehmann, Fritz, Inh. der Firma F. Lehmann (K. Th. Völcker's Nachf.), Frankfurt (Main), † 23/V. im 72. Lebensj.

*Le Soudier, Henri, früherer Inh. der Firma H. Le Soudier, Paris, † 3/XII. 1926 im 76. Lebensj.

*Levi, Karl, Mitinh. der Firma R. Levi, Stuttgart, † 16/VII. im 63. Lebensj.

Lommatzsch, Adolf, Gesellsch. u. Geschäftsf. des Magdeburger Journal-Lesezirkel G. m. b. H., Magdeburg, † 5/VIII. 1926 im 44. Lebensj.

*Luwe, Albert, Inh. der Firma C. Schenks Buchh. Albert Luwe, Detmold, † 29/V. im 51. Lebensj.

Maultzsch, Adeline verw., Geschäftsf. der Firma F. W. Gadow & Sohn G. m. b. H., Hildburghausen, † 3/II. im 81. Lebensj.

*Meinardus, Ludwig, Inh. der Firma W. Groos (L. Meinardus), Koblenz, † 24/XII. im 71. Lebensj.

Moritz, Joseph, Inh. der Firma seines Namens u. Mitbegründer u. früherer Mitinh. der Firma Moritz & Münzel, Wiesbaden, † 26/VII. im 74. Lebensj.

Németh, Josef, Budapest, † 28/XII. 1926 im 44. Lebensj.

Niemann, Curt, Leipzig, † 26/VIII. im 59. Lebensj.

Niemeyer, Carl, Mitinh. der Firma Brechtsche Buch- u. Musikh., Hameln, † 5/V. im 53. Lebensj.

Opitz, Fritz, früherer Inh. der Firma Friedr. Jacob's Buch-, Kunst- u. Musikh. (F. Opitz), Torgau, † 16/I. im 74. Lebensj.

Oertel, Dr. jur. Oskar, Inh. der Firma Louis Oertel, Hannover, † 16/XI. im 31. Lebensj.

*Paetsch, Konsul Otto, Inh. der Firma Gräfe & Unzer; Geschäftsf. der Firma Gräfe & Unzer Verlag G. m. b. H., Königsberg (Pr.), †14/IX. im 52. Lebensj.

*Pichler d. Ä., Franz, Mitinh. der Firma A. Pichlers Witwe & Sohn, Wien, † 7/XII. im 83. Lebensj.

*Poeschel, Hofrat Heinrich Ernst, Mitinh. der Firma Poeschel & Trepte, Leipzig, † 5/VI. im 86. Lebensj.

Pries, August, früherer Inh. der Firma August Pries, Leipzig, † 17/III. im 87. Lebensj.

Quitzow, Richard, Seniorchef der Firmen Richard Quitzow, Otto Quitzow Verlag Komm.-Ges. und Buddenbrook-Buchhandlung G. m. b. H., Lübeck, † 13/VI. im 74. Lebensj.

*Reichel, Kommerzienrat Johannes Carl, Geschäftsf. der Firmen Deutsche Bibelgesellschaft G. m. b. H. u. C. G. Röder G. m. b. H., Leipzig, † 9/IX. im 75. Lebensj.

*Reinhard, Robert, Lörrach, †5/II. im 55. Lebensj.

*Roock, Walther, Mitinh. der Firma Albert Rathke, Magdeburg.

Rosenstein, Eduard, früherer Buchhändler, Berlin, † 30/V. im 80. Lebensj.

Rostosky, Dr. jur. Egon, Vorstand der Firma Dr. Trenkler & Co., Aktiengesellschaft, Leipzig, † 26/II. im 41. Lebensj.

Rothschild, Gustav, früherer Geschäftsf. der Firma Buchhandlung Gustav Fock, Ges. m. beschr. Haftung, Leipzig, † 3/I. im 63. Lebensj.

*Rühle, Konsul Carl, früherer Inh. der Firma seines Namens, † 21/VI. im 79. Lebensj.

*Schiltz, Paul, Inh. der Firma Heinrich Trittler, Inh. Paul Schiltz, Frankfurt (Main), †15/VIII. im 53. Lebensj.

*Schlesinger, Dr. Kurt, Inh. der Firma Bücherstube Dr. Kurt Schlesinger, Gleiwitz, † 26/X. im 28. Lebensj.

*Schmeil, Karl, Inh. der Firma Br. Fr. Goedsche's Buch-, Kunst- u. Musikh., Antiq. u. Verlag (Karl Schmeil), Schneeberg-Neustädtel, † 25/X. im 68. Lebensj.

Schoneboom, Simon, Inh. der Firma Schoneboom & Peters, Emden.

Schroeder, Dr. M. Otto, Staatsminister a. D., Wirkl. Geheimer Rat, Exzellenz, Dresden, Ehrenmitglied des Börsenvereins der Deutschen Buchhändler zu Leipzig, † 13/XII. 1926.

*Schubert, Ludwig, Neunkirchen (Saar), †10/II. im 65. Lebensj.

*Schumacher-Marienfried, Eckart von, Inh. der Wagner'schen Universitäts-Buchhandlung, Innsbruck, † 21/IV. im 60. Lebensj.

Stomps, Guillaume, früherer Inh. der Firma Comptoir de Musique Maison Stomps, succ. M. Hülsemann, Luxemburg, † 24/II.

Stöpel, Franz, Leipzig, † 8/III. im 54. Lebensj.

*Stracke, Carl, Hagen (Westf.), † 11/X. im 66. Lebensj.

*Strassburger, Emil, Inh. der Firma E. Luppe's Hofbuchhandlung, Ballenstedt, † 30/XI. im 48. Lebensj.

Strauss, Reinhold, pers. haft. Gesellsch. der Firma Deutsche Verlagswerke Strauss, Vetter & Co., Komm.-Ges., Berlin, † 11/II. im 61. Lebensj.

*Streit, Otto, Inh. der Firma seines Namens u. Konrad W. Mecklenburg vorm. Richter'scher Verlag, Berlin, † 6/III.

Stricker, Carl, früherer Inhaber der Firma Pfeffersche Buchhandlung, Halle (Saale), † 22/IX. im 61. Lebensj.

Stroefer, Theo, Nürnberg.

Süss jun., Julius, Inh. der Firma Verlags-Anstalt „Merkur" Julius Süss jun., Leipzig, † 16/II. 1922 im 61. Lebensj.

*Tauchnitz, Wanda Clotilde, Inh. der Firma Chr. Herm. Tauchnitz, Leipzig, † 21/XII. 1926 im 61. Lebensj.

Taussig, Isak, früherer Inh. der Firma Taussig & Taussig, Akademisches Antiquariat, Buch-, Kunst- u. Musikh., Prag, † 24/XII. im Alter von 80 Jahren.

*Teschner, Max, Berlin, † 1/I. im 51. Lebensj.

Thies, Wilh., Inh. der Firma Max Kott, Braunschweig, † 3/XII. im 59. Lebensj.

Tittmann-Sulzberger, Frau Anna, frühere Inh. der Firma Carl Tittmanns Buchhandlung, Dresden, † 30/XI. im 79. Lebensj.

*Treiber, Albert, Direktor der Firma Schwabenverlag Aktiengesellschaft, Stuttgart, † 5/IV. im 57. Lebensj.

*Vietor, Carl, Kassel, † 15/XI. im 57. Lebensj.

Wachta, Carl, Seniorchef der Firma L. E. Hansen, Budweis, † 31/VII. im 76. Lebensj.

Wagner, Georg, Dresden, † 3/IX. 1926 im 55. Lebensj.

*Weigel, Adolf, Leipzig, † 21/X. im 61. Lebensj.

*Westphalen, Dr. phil. Ernst August, Mitinh. der Firma August Westphalen, vorm. Th. Herzbruch, Buchhandlung, Flensburg, †28/XI. im 49. Lebensj.

*Winckler, Walter, Mitinh. der Firma A. Bonz' Erben, Stuttgart, † 14/XII. im 73. Lebensj.

*Wltžek, Max, Inh. der Firma Brüder Wltžek, Brünn, † 15/XI. 1925 im 65. Lebensj.

*Wulle, Hermann, Münster (Westf.), † 20/IV. im 64. Lebensj.

*Wyneken, Dr. Friedr. A., Mitinh. der Firma Hessische Lehrmittelanstalt Dr. Wyneken & Co., Giessen, † 13/XII. 1926 im 61. Lebensj.

*Xylander, Erich, Inh. der Firma Carl Hübscher, Bamberg, † 10/VII. im 50. Lebensj.

Zechlin, Wilhelm, Inh. der Firma Richard Rühle-Zechlin, Inh.: Wilhelm Zechlin, Berlin, † 8/V. im 57. Lebensj.

Buchhändlerische und buchgewerbliche Fachblätter.

(Siehe auch Sperlings Zeitschriften- und Zeitungs-Adressbuch)

Die mit * versehenen Zeitschriften liegen im Lesezimmer der Bibliothek des Börsenvereins der Deutschen Buchhändler zu Leipzig, Deutsches Buchhändlerhaus, Portal I, zur Einsicht aus.

I. Buchhändlerische Fachblätter.

a) Deutschland und Österreich.

*Allgemeiner Wahlzettel f. d. deutschen Buch- u. Musikalienhandel. Verlag: C. W. B. Naumburg, Leipzig, Perthesstr. 6.

Die Antiquariats-Börse. Verlag N. Debold & Co, München 2, Arcisstr. 36.

Der Antiquariatsmarkt. Zeitschrift für die Interessen des Deutschen Antiquariats. Verlag u. Redaktion: München, Görresstr. 27.

*Anzeiger für den Buch-, Kunst- u. Musikalienhandel. Amtl. Organ d. Unternehmerorganisationen im österr. Buch-, Kunst- u. Musikalienhandel. Verlag: Korporation der Wiener Buch-, Kunst- u. Musikalienhändler, Wien I, Opernring 1.

*Der Bahnhofsbuchhandel. Verlag: Verein Deutscher Bahnhofsbuchhändler. Geschäftsstelle: Leipzig, Konstantinstr. 8.

*Börsenblatt für den Deutschen Buchhandel. Verlag: Börsenverein der Deutschen Buchhändler zu Leipzig, Leipzig, Gerichtsweg 26.

*Der Blaue Bücherkurier für den Sortimentsbuchhandel (früher Novitäten-Anzeiger). Zentralorgan für den Buchhandel Deutschösterreichs und der Nationalstaaten. Geschäftsstelle: Wien III, Kundmanngasse 12.

*Der Buch- und Zeitschriftenhandel. Organ des Reichsverbandes Deutscher Buch- und Zeitschriftenhändler (Central-Verein Deutscher Buch- u. Zeitschriftenhändler) E. V. Geschäftsstelle: Berlin SW 48, Friedrichstr. 250.

*Der Buchhandelsangestellte. Organ zum Schutze der Interessen der Angestellten des Buch-, Kunst- u. Musikalienhandels. Verlag: Allgem. Vereinigung der Angestellten des Buch-, Kunst- u. Musikalienhandels. Geschäftsstelle: Leipzig C 1, Roßstr. 22.

*Buchhändlergilde-Blatt. Monatlich erscheinende Vereinszeitschrift, die den Mitgliedern der DBG kostenlos direkt zugesandt wird. Abonnenten bestellen das Blatt für ℳ 4.50 vierteljährlich. Geschäftsstelle der Deutschen Buchhändlergilde, Berlin N 24, Friedrichstr. 108 III.

*Export-Anzeiger für den Deutschen Buch-, Musikalien- und Zeitschriftenhandel. Red. u. Verlag: Karl Kaupisch & Co., Hamburg 8, Brandstwiete 29.

*„Die Fachpresse." Fachblatt für das gesamte Fachzeitschriftenwesen. Fachpresse-Verlag Dr. J. Frdr. Meissner, Inh. Wilh. Pappritz, Heidelberg, Albert-Mays-Str. 2.

*Die Fachzeitschrift. Organ des Reichsverbandes Deutscher Fachzeitschriften-Verleger E. V. Geschäftsstelle: Berlin W 9, Potsdamer Str. 13.

*Fachzeitschriften-Verlag. Fachblatt für das deutsche Fachzeitschriftenwesen. Organ des Vereins der Fachzeitschriften-Verleger, Sitz Berlin. Kommissionsverlag: R. Bredow, Berlin W 57, Bülowstr. 66.

Der Grossbuchhandel. Verlag: Vereinigung der Buchgrosshändler und Grossantiquare Deutschlands E. V., Berlin-Marienfelde, Kirchstr. 60/62.

*„Der Kunsthandel". Schriftleiter: Siegfried Otto Ehbets, Lübeck. Verlag „Der Kunsthandel", Lübeck, Königstr. 47.

*Der Lesezirkel. Offizielles Fachorgan des Deutschen Lesezirkel-Verbandes E. V. der Besitzer deutscher Lesezirkel. Verlag: Robert Weidenhagen, Hamburg, Hoheweide 5.

*Musikalienhandel. Zeitschrift u. Anzeigenblatt des Verbandes der Deutschen Musikalienhändler. Schriftleiter: Dr. Burck, Leipzig, Gerichtsweg 26 III. Expedition ebenda.

*Wallmanns Anzeiger für den deutschen evangelischen Buchhandel. Hrsg. u. Verleger: H. G. Wallmann, Verlag, Leipzig C 1, Seeburgstr. 100.

*Der Zeitungshandel. Fachblatt für den Buch-, Zeitungs- u. Druckschriftenhandel. Redakteur: Arthur Kaufmann. Verlag: Zeitungs-Zentrale A.-G., Berlin SW 19, Jerusalemer Str. 5/6.

*Der Zeitungs-Verlag. Fachblatt für das gesamte Zeitungswesen. Verein Deutscher Zeitungsverleger (Herausgeber der Deutschen Tageszeitungen) E. V. Geschäftsstelle: Berlin W 10, Matthäikirchstr. 3 c.

b) Ausland.

Belgien.

*Bibliographie de Belgique. Bulletin mensuel des publications belges ou relatives à la Belgique. Verlag: Service de la Bibliographie de Belgique, Brüssel, 46, Rue des Longs Chariots.

*De Bibliotheekgids. Red.: Lode Baekelmans. Verlag: „De Sikkel", Antwerpen, Kruishofstraat 223.

Dänemark.

*Dansk Boghandlertidende. Udgiver: Den danske Boghandlerforening. Red.: Chr. König, Kopenhagen, Fiolstraede 10 St.

Finnland.

*Suomen Kirjakauppalehti — Finsk Bokhandelstidning. Redaktion: G. Gyllenberg u. A. W. Stenberg. Helsingfors (Finnland).

Frankreich.

*Bibliographie de la France. Paris VI^e, 117, Boulevard Saint-Germain, Cercle de la Librairie.

*Bulletin de la Maison du Livre français. Secrétariat général de la Maison du Livre français, Paris VI^e, 4, Rue Félibien.

*La Librairie. Organe indépendant de Librairie internationale et de Bibliographie. Directeur: Charles Bayle. Paris VI, 5, Rue des Beaux-Arts.

Grossbritannien.

The Bookman. Verlag: Hodder & Stoughton, London, Warwick Square E. C.

*The Clique. The recognised Organ of the Antiquarian Book Trade. Verlag: The Clique, Ltd., London S. W. 3, 180 Brompton Road.

The Library. Verlag: Humphrey Milford, Oxford University Press, London E. C. 4, Amen Corner.

*The Publishers' Circular and Booksellers' Record. London W. C. 2, 56/58 Whitcomb Str., Leicester Square.

Italien.

*Bollettino delle Pubblicazioni Italiane. Biblioteca Nazionale Centrale di Firenze. Florenz.

*Giornale della libreria. Uffici dell' Associazione Editoriale Libraria Italiana. Mailand, Corso Venezia 16.

Jugoslavien.

*Knjižarstvo (Der Buchhandel). Monatsschrift. Verlag: Klub Knjižara, Zagreb, Ilica 65.

Niederlande.

*De Boekverkooper. Vakblad voor den nederlandsche boekhandel. Off. Orgaan van den Nederlandschen Boekverkoopersbond. Delft, Hippolytusbuurt 4.

*De Kantoorboekhandel. Den Haag, Hofwijkstraat 9.

*Nieuwsblad voor den Boekhandel. Amsterdam, Heerengracht 124/128.

Orgaan voor den Nederlandschen Muziekhandel. Uitgave van de Vereeniging van Muziekhandelaren en Uitgevers in Nederland. Redaktion u. Administration: Amsterdam, Voetboogstraat 19.

*De Uitgever. Maandblad van den Nederlandsche Uitgeversbond. Red.: J. Tersteeg. Adm.: Leiden, Doezastraat 1.

Norwegen.

*Norsk Bokhandlertidende. Forlagt av den norske Bokhandlerforening. Ansvarlig redaktør: H. J. Haffner, Oslo.

Polen.

Kurjer Księgarski Czasopismo poswięone Książce i księgarstwie soychodzi raz lub dwa razy tygodniswo e Warszawa, Plac 3 Krzyzy 8.

*Przegląd Księgarski. Warszawa, Warecka 14.

*Przewodnik Bibljograficzny: Miesięcznik dla Wydawców, Księgarzy, antykwarzów, jako też czytających i kupujących książki. Lwów, ul Kalecza 5.

Russland (Union der Sozialistischen Sowjet-Republiken).

*Бюллетень Государственного Издательства (Bulletin des Staatsverlags), Leningrad, Prospekt des 25. Okt. 28 — Moskau, Bogojawlensky Pereulok 4.

*Книжная Летопись Государственной Центральной Книжной Палаты РСФСР. (Bücherchronik der Staats-Zentral-Bücher-Kammer der R.S.F.S.R.), Moskau, Nowinsky Boulevard 36.

Schweden.

*Bokhandlaren (Sortimentaren). Organ för Svenska Bokhandlareföreningen. Red.: Aug. Hånell. Exped.: Bokhandlarehuset, Stockholm, Klara Norra Kyrkogata 34.

*Svensk Bokhandelstidning. Red.: Yngve Hedvall. Stockholm, Hantverkaregatan 18.

Schweiz.

*Anzeiger für den Schweizerischen Buchhandel. Orell Füssli Verlag, Zürich 1, Bahnhofstr. 31.

*Bibliographisches Bulletin der Schweizerischen Landesbibliothek — Büchermarkt — Bulletin bibliographique de la Bibliotheque Nationale Suisse. Benteli A.-G., Bern-Bümpliz.

*Le Droit d'auteur. Bureau international, Bern, Helvetiastr. 7.

Spanien.

*Bibliografía General Española e Hispanoamericana. Organ der Cámaras oficiales del Libro de España, Madrid, Calle de Luis Velez de Guevara 10.

Tschechosl. Republik.

*Der Buchhändler. Mitteilungs- u. Ankündigungsblatt der deutschen Buchhändlerorganisationen in der Tschechoslowakei. Organ des Verbandes der deutschen Buch-, Kunst-, Musikalienhändler u. -Verleger in der Tschechoslowakei (Sitz Dux). Herausg. u. Verl.: Franz Kraus, Reichenberg i. B.

*Československý Knihkupeç. Orgán Svazu knihkupců a nakladatelů Československé republiky v Praze, Gremia knihkupců a nakladatelů v Praze a Východočeského gremia knihkupců v Hradci Králové. — Verleger: Svaz knihkupců a nakladatelů, Prag II, Spálená ul 9.

Ungarn.

*Corvina. Redakteur: Dr. A. von Szántó. Verleger: Verein der ungar. Buch- u. Musikverleger u. -Händler. Budapest VIII, Üllöer Str. 16 B.

Vereinigte Staaten von Amerika.

The American News Trade Journal. Monatsschrift. Verlag: The American News Company, New York, N. Y. 131 Varick Street. Wird kostenfrei an 60 000 Buch- u. Zeitschriftenhändler versandt.

The Book Review. Verlag: R. R. Bowker Co., New York, 62 West 45th Street.

Books of the Month. Verlag: R. R. Bowker Co., New York, 62 West 45th Street.

*The Bookseller and Print Dealers Weekly. W. Nicholls, New York, 233—239 West 42nd Street.

*The Library Journal. Verlag: R. R. Bowker Co., New York, 62 West 45th Street.

The Publishers' Trade List Annual. Verlag: R. R. Bowker Co., New York, 62 W. 45th Street.

*The Publishers' Weekly. Verlag: R. R. Bowker Co., New York, 62 West 45th Street.

II. Literaturblätter, bibliographische und allgemeine Vertriebszeitschriften.

Bibliographie der Rechts- u. Staatswissenschaften. Verlag: R. L. Prager, Berlin NW 7, Mittelstr. 21.

Die Bücherstube. Blätter für Freunde des Buches und der zeichnenden Künste. Verlag: Horst Stobbe, München II C, Promenadestr. 12.

*Hofmeisters Musikalisch-literarischer Monatsbericht über neue Musikalien. Verlag: Friedrich Hofmeister, Musikalien-Verlag, Leipzig C 1, Karlstr. 10.

*Jahrbuch des Deutschen Vereins für Buchwesen u. Schrifttum. Herausgeber u. Verleger: Deutscher Verein für Buchwesen u. Schrifttum, Leipzig C 1, Deutsche Bücherei, Philipp-Rosenthal-Str.

*Literarisches Zentralblatt f. Deutschland. Herausgeber: Deutsche Bücherei, Leipzig. Verlag: Börsenverein der Deutschen Buchhändler zu Leipzig, Leipzig C 1, Gerichtsweg 26.
*Die Literatur. Monatsschrift für Literaturfreunde. Herausg.: Ernst Heilborn. Verlag: Deutsche Verlags-Anstalt, Stuttgart, Neckarstr. 121/123.
*Naturae Novitates. Bibliographie d. Naturgeschichte u. d. exakten Wissenschaften. Verlag: R. Friedländer & Sohn, Berlin NW 6, Karlstr. 11.
*Die schöne Literatur. Herausgeber: Will Vesper. Verlag: Eduard Avenarius, Leipzig C 1, Roßstr. 5/7.
*Zeitschrift für Bücherfreunde. Herausgeber: Prof. Dr. Georg Witkowski. Verlag: E. A. Seemann, Leipzig C 1, Hospitalstr. 11a.
*Zentralblatt für Bibliothekswesen. Herausgeber: Prof. Dr. Walther Schultze, Berlin. Verlag: Otto Harrassowitz, Leipzig C 1, Querstr. 14.
*Der Zwiebelfisch. Herausgeber: Wolfgang von Weber. Verlag: Hans von Weber, München 13, Brieffach.

---

*Blätter für Bücherfreunde — Literarische Neuigkeiten. Vertriebszeitschrift. Redakteur: Ferd. Uter. Verlag: Koehler & Volckmar A.-G. & Co., Leipzig C 1, Königstr. 35/37.
*Bücherpost. Monatlicher Anzeiger von Neuerscheinungen des deutschen Buchhandels. Verlag: H. Dilcher, Frankfurt (Main), Hohemarkstr. 3.
*Der Bücherwurm. Monatsschrift für Bücherfreunde. Herausgeber: Walter Weichardt. Verlag: Einhorn-Verlag, Leipzig C 1, Lange Str. 28.
*Das Deutsche Buch. Monatsschrift für die Neuerscheinungen deutscher Verleger. Red.: Dr. August von Löwis of Menar u. Dr. Friedrich Michael. Verlag: Börsenverein der Deutschen Buchhändler, Leipzig C 1, Gerichtsweg 26.
*Das Kuckucksei. Herausg.: Dr. W. Reiss. Verlag: „Das Kuckucksei", Propaganda-Verlag Dr. Walter Reiss, Berlin SW 68, Alexandrinenstr. 110.
*Medizinische Novitäten, Intern. Rundschau über alle Neuerscheinungen der medizinischen Wissenschaften. Verlag: Johann Ambrosius Barth, Leipzig C 1, Salomonstr. 18b. Vierteljährl. ℳ —.55. Staffelpreise!
*Neue Noten. Hauptschriftl.: Prof. Dr. Gerhard Menz. Verantwortl. Schriftl.: Dr. Friedrich Michael. Verlag: Börsenverein der Deutschen Buchhändler, Leipzig C 1, Gerichtsweg 26.
*Nimm und lies. Hauptschriftl.: Prof. Dr. Gerhard Menz. Verantw. Schriftl.: Dr. Friedrich Michael. Verlag: Börsenverein der Deutschen Buchhändler, Leipzig C 1, Gerichtsweg 26.
*Philosophie, Psychologie, Pädagogik. Monatlicher Anzeiger aller Neuerscheinungen auf dem Gebiete der Philosophie, Psychologie, Psychotechnik, Erziehung, Unterricht und Jugendbewegung des in- u. ausländ. Büchermarktes. Verlag: Johann Ambrosius Barth, Leipzig C 1, Salomonstr. 18b. Vierteljährl. ℳ —.55. Staffelpreise!
*Polytechnische Bibliothek. Monatlicher Anzeiger aller Neuerscheinungen auf dem Gebiete der Physik, Mathematik, Astronomie, Mechanik, Chemie, Technik, Elektrotechnik, Maschinenbau, Bau- u. Ingenieurwissenschaften, Eisenbahn, Schiffahrt, Berg- u. Hüttenwesen. Verlag: Johann Ambrosius Barth, Leipzig C 1, Salomonstr. 18b. Vierteljährl. ℳ —.55. Staffelpreise!
Reichsmedizinal-Anzeiger. Medizinische Literatur vereinigt mit „Der Frauenarzt" und „Der Kinderarzt". Ein Verzeichnis der neuesten deutschen u. ausländischen Erscheinungen auf dem Gebiete der gesamten Medizin. Jährl. 6 Hefte ℳ 1.80. Verlag: Benno Konegen, Medizin. Abt. des Montana-Verlags, A.-G., Stuttgart, Pfizerstr. 5.

III. Verschiedenes.

Buchbinder-, Buchdrucker- und Reklame-Zeitschriften.

*Archiv für Buchbinderei. Organ des Jakob Krause-Bundes und des Bundes „Meister der Einbandkunst" e. V. ℳ 1.50 pro Heft. Verlag: Wilhelm Knapp, Halle (Saale), Mühlweg 19.
*Journal für Buchbinderei. Zentral-Organ für Buchbindereien, Lederwaren- u. Kartonnagen-Industrie sowie für den Papier- u. Schreibwarenhandel. Verlag: Streitberger-Verlag, Pössneck.
*Archiv für Buchgewerbe und Gebrauchsgraphik. Verlag: Deutscher Buchgewerbeverein, Leipzig, C 1, Dolzstr. 1.
*Deutscher Drucker. Herausgeber: Dr. E. Boehme. Verlag: Ernst Boehme, Ernst Morgensterns Nachf., Berlin SW 61, Hagelberger Str. 49.
*Der Graphische Betrieb. Monatsschrift für Maschinentechnik, Betriebswissenschaft und Berufskunde. Hrsg. vom Bildungsverband der Deutschen Buchdrucker. Berlin SW 61, Dreibundstr. 5.
*Klimschs Druckerei-Anzeiger. Verlag: Klimsch & Co., Frankfurt (Main), Alte Mainzergasse 37.
*Zeitschrift für Deutschlands Buchdrucker und verwandte Gewerbe. Herausgeber u. Verleger: Deutscher Buchdrucker-Verein. E.V. Berlin W 9, Köthener Str. 33.
*Gebrauchs-Graphik. Monatsschrift zur Förderung künstlerischer Reklame. Herausgeber: Prof. H. K. Frenzel. Verlag: Phönix Illustrationsdruck u. Verlag G. m. b. H., Berlin SW 68, Lindenstr. 2.
*Offset-Buch- u. Werbekunst. Herausg. u. Verlag: Der Offset-Verlag G. m. b. H., Leipzig C 1, Seeburgstr. 57.
*Papier-Zeitung. Gegr. v. Carl Hofmann. Fachblatt für Papier-Fabrikation, -Verarbeitung u. -Handel, für Buchgewerbe, Schreibwaren u. Bürobedarf. 53. Jahrg. Erscheint 2mal wöchentl. Verlag: Carl Hofmann G. m. b. H., Berlin SW 11, Dessauer Str 2.
*Die Reklame. Herausgeber: Verband Deutscher Reklamefachleute. Verlag: Francken & Lang G. m. b. H., Berlin W 30, Motzstr. 11.
Seidels Reklame. Das Blatt für Werbewesen u. Verkaufstechnik. Verlag: Industrieverlag Spaeth & Linde, Berlin W 10, Genthiner Str. 42.

Direkte Bücherwagen bezw. Sammelgutwagen gehen

a) von Berlin

1) durch die Berliner Paketfahrt-Aktiengesellschaft, Berlin S 42, Ritterstr. 98/99

nach:

Basel: nach Bedarf täglich, jeden Donnerstag über Leipzig.
Breslau: jeden Tag.
Dresden: jeden Tag.
Frankfurt (Main): jeden zweiten Tag.
Hamburg: jeden Tag.
Köln: jeden zweiten Tag.
Leipzig: jeden Tag (durch Autoverkehr).
München: Mittwoch und Sonnabend (bis Leipzig mit Auto).
Stuttgart: Montag, Mittwoch, Freitag über Leipzig (bis Leipzig mit Auto).
Wien: Montag und Donnerstag.

2) durch Lassen & Co., Internationales Speditionshaus, Berlin NW 40, Alt-Moabit 139

nach:

Aachen: Mittwoch und Sonnabend. Ankunft Montag und Donnerstag.
Basel: Donnerstag. Ankunft Montag.
Barmen: Montag, Mittwoch, Donnerstag und Sonnabend. Ankunft Donnerstag, Sonnabend, Dienstag und Donnerstag.
Chemnitz: Montag und Donnerstag. Ankunft Mittwoch und Sonnabend.
Dortmund: Montag und Donnerstag. Ankunft Donnerstag und Montag.
Dresden: Mittwoch und Sonnabend. Ankunft Donnerstag und Montag.
Düsseldorf: Montag, Mittwoch und Sonnabend. Ankunft Donnerstag, Freitag und Mittwoch.
Elberfeld: Montag, Mittwoch, Donnerstag und Sonnabend. Ankunft Donnerstag, Sonnabend, Dienstag und Donnerstag.
Essen: Mittwoch und Sonnabend. Ankunft Montag und Donnerstag.
Frankfurt a. M.: Montag, Donnerstag und Sonnabend. Ankunft Donnerstag, Montag und Mittwoch.
Hamburg: täglich. Ankunft am nächsten Tage.
Hannover: täglich. Ankunft am nächsten Tage.
Köln: Montag, Mittwoch und Donnerstag. Ankunft Donnerstag, Sonnabend und Montag.
Mannheim: Montag und Donnerstag. Ankunft Donnerstag und Montag.
München: Dienstag, Donnerstag und Sonnabend. Ankunft Freitag, Montag und Mittwoch.
Nürnberg: Montag, Donnerstag und Sonnabend. Ankunft Mittwoch, Sonnabend und Dienstag.
Stettin: Montag, Mittwoch und Freitag. Ankunft Mittwoch, Freitag und Montag.
Stuttgart: Montag, Mittwoch und Freitag. Ankunft Donnerstag, Montag und Mittwoch.
Wien: Montag, Mittwoch und Freitag. Ankunft Donnerstag, Montag und Dienstag.
Zürich: Donnerstag. Ankunft Montag.

Ausserdem mehrmals wöchentlich direkte Sammelwagen nach allen deutschen Hauptplätzen.

Siehe auch Anzeige im Bezugsquellen-Register.

b) von **Leipzig** nach:

Barmen: Dienstag.
Basel: Freitag.
Berlin: täglich (Bücherwagen und Autoverkehr).
Bielefeld: 1mal wöchentlich.
Bremen: 1mal wöchentlich.
Breslau: Montag und Donnerstag.
Budapest: Dienstag und Freitag über Wien.
Chemnitz: Dienstag, Donnerstag und Freitag.
Dortmund: Dienstag.
Dresden: täglich.
Düsseldorf: Dienstag und Freitag.
Elberfeld: Dienstag.
Essen: Dienstag.
Frankfurt (Main): Dienstag und Freitag.
Hamburg: täglich, Dienstag und Freitag beschleunigt.
Hannover: Dienstag.
Köln: Dienstag u. evtl. Freitag.
Magdeburg: Dienstag.
Mannheim: Dienstag.
München: Montag und Freitag.
Nürnberg: Dienstag.
Prag: unbestimmt.
Schaffhausen: Freitag.
Stuttgart: Dienstag und Donnerstag.
Wien: Dienstag und Freitag.
Zürich: Freitag über Schaffhausen.

Ferner durch Schenker & Co., Leipzig C 1, Richard-Wagner-Str. 10, Ecke Hallesches Tor, gegenüber Hauptbahnh. **nach:**

Basel: Dienstag. Ankunft Freitag früh.
Prag: Sonnabend. Ankunft Montag mittags.
Wien N.W.B.: Dienstag und Freitag. Ankunft Freitag und Montag früh. Ladeschluss 16.30 Uhr. Laufzeit ca. 58 Stunden.
Ausserdem täglich direkte Sammelwagen nach allen deutschen Hauptplätzen. Nach dem Auslande mehrmals wöchentlich.

☞ **Siehe auch Anzeige im Bezugsquellen-Register.** ☜

c) von **München** durch Schenker & Co., Bayerstr. 15 **nach:**

Berlin: Dienstag, Mittwoch und Sonnabend.
Bremen: Sonnabend.
Breslau: Sonnabend direkt, Dienstag, Donnerstag, Sonnabend über Leipzig.
Dresden: Montag direkt, Dienstag, Donnerstag, Sonnabend über Leipzig.
Essen: Sonnabend.
Frankfurt a. M.: Mittwoch und Sonnabend.
Hamburg: täglich.
Hannover: Sonnabend.
Köln: Montag und Donnerstag.
Leipzig: Dienstag, Donnerstag und Sonnabend.
Mannheim: Sonnabend.
Nürnberg: Dienstag, Mittwoch, Freitag und Sonnabend.
Stuttgart: Mittwoch und Sonnabend.

☞ **Siehe auch Anzeige im Bezugsquellen-Register.** ☜

d) von Stuttgart durch Paul von Maur, Friedrichstr. 1c. **nach:**

Berlin: Sammelwagen: Montag.
Hamburg: Mittwoch und Sonnabend.
Leipzig: Dienstag und Freitag.
München: Mittwoch und Sonnabend.
Wien: Freitag (an Th. Bindtner Nachf.).

Verkehr über Leipzig.

Zu beachten für das Sortiment:

Im **Empfohlenen-Verkehr** werden früh 8 Uhr beim Kommissionär eingehende Bestellungen noch am gleichen Tage erledigt und das Verlangte an den Auftraggeber abgesandt.

Es ist ratsam, für die am Donnerstag abgehenden Zeitschriften-Sammelsendungen frühzeitig, also bis Mittwoch zu empfehlen.

Zu beachten für den Verlag:

Die **Leipziger Auslieferungslager** müssen ständig mit den gangbaren Büchern genügend **aufgefüllt** sein, damit die **empfohlenen Bestellungen** keine Verzögerung erleiden.

Abkürzungen der Leipziger Kommissionär-Firmen.

An	= André, Johann.	Herm & G. E. Sch	= Bernhard Hermann & G. E. Schulze.	Nau	= Naumann, Louis.
Borg	= Borggold, Otto.	Hoff	= Hoffmann, Robert.	Op	= Opetz, Wilhelm.
Bra	= Brauns, Gustav.	Hof	= Hofmeister, Fr., G. m. b. H.	Pr	= Prager, Max.
Bre	= Bredt, Ernst.	Hu	= Hug & Co.	Schm	= Schmidt, Eduard.
B & H	= Breitkopf & Härtel.	INC	= Intern. News Comp.	Schnd	= Schneider, Friedrich.
Bro	= Brockhaus, F. A.	Ju	= Junne, Otto.	Schujr	= Schuberth jr., Fritz.
Bu	= Busch, Max.	Kit	= Kittler, L. A.	Schu&Co	= Schuberth, J., & Co.
Cn	= Cnobloch, Carl.	C.A. Kl	= Klemm, C. A.	H Sch	= Schultze, Hermann.
D & F	= Dörffling & Franke.	O. Kl	= Klemm, Otto.	S & V	= Siegismund & Volkening.
Eb	= Eberhardt, Paul.	Koe	= Koehler, K. F.	Sim	= Simrock, N., G. m. b. H.
Fern	= Fernau, L.	Koe&V	= Koehler & Volckmar A.-G. & Co.	Sta	= Staackmann, L.
Fi	= Fischer, F. E.	Kom	= Kommissionshaus.	Ste	= Steinacker, E. F.
Flei	= Fleischer, Carl Fr.	Kru	= Krug, Carl Emil.	Stre	= Streller, R.
Fo	= Forberg, Rob.	Kru-Gi	= Krug, August Julius.	Tho	= Thomas Komm. Gesch., Theod.
Foe	= Foerster, Fr.	Ku	= Kummer, Eduard.	Vo	= Volckmar, F.
Gi	= Giegler's Buchh., R.	Le	= Leede, C. F.	Wag	= Wagner, Franz.
Hart	= Hartmann, Rudolph.	Mai	= Maier, Otto, Kom.-Ges.	Wal	= Wallmann, H. G.
Hae	= Haessel Commissions-Geschäft, H.			Win	= Winter, Franz.
Herb	= Herbig, Fr. Ludw.				

Feiertage, an denen nach gesetzlichen Bestimmungen die Geschäfte in Leipzig ruhen, und die deshalb beim Verkehr mit Leipzig zu beachten sind.

1928: 6. April Karfreitag.
1. Mai Maifeier.
17. Mai Himmelfahrt.
31. Oktober Reformationsfest.
9. November Revolutionsgedenktag.
21. November Allg. Busstag.

Beim Verkehr mit Stuttgart ist zu beachten, daß hier als gesetzliche Feiertage gelten:

1928: 6. Januar Erscheinungsfest.
6. April Karfreitag.
17. Mai Himmelfahrt.
21. November Allg. Busstag.

Rabatt-Tabelle bei Gewährung von Freiexemplaren.

Exempl.	mit 25 %	mit 30 %	mit 33⅓ %	mit 35 %	mit 40 %	mit 45 %	mit 50 %	mit 55 %	mit 60 %	mit 75 %
	sind %	sind %	sind %	sind %	sind %	sind %	sind %	sind %	sind %	sind %
7/6	35,71	40	42,85	44,30	48,57	53	57,14	61,50	65,71	78,57
9/8	33,33	37,78	40,74	42,30	46,66	51,20	55,56	60	64,45	77,78
11/10	31,82	36,36	39,39	40,91	45,45	50	54,54	59	63,63	77,27
13/12	30,77	35,38	38,46	40	44,61	49,30	53,84	58,50	63,07	76,92
35/30	35,71	40	42,85	44,30	48,57	53	57,14	61,50	65,71	78,57
40/35	34,37	38,75	41,66	43,13	47,50	51,90	56,25	60,60	65	78,12
60/50	37,50	41,66	44,44	45,83	50	54,20	58,33	62,50	66,66	79,16
125/100	40	44	46,66	48	52	56	60	64	68	80

Statistische Übersicht.

Firmen

I. Abtl. Der Jahrgang 1928 enthält (einschliesslich 507 Filialen)
5643 Mitglieder-Firmen } Sa. 11619
5976 Nichtmitgl.- „ }

Davon sind 8584 Einzelfirmen
1407 offene Handelsgesellschaften,
589 Aktien-Gesellschaften,
1039 Gesellschaften m. b. H.

Von diesen 11619 Firmen beschäftigen sich hauptsächlich:

mit dem Verlags-Buchhandel	3462
„ „ „ -Kunsthandel	337
„ „ „ -Musikalienhandel	469
„ „ Sortiments-Kunsthandel	152
„ „ „ -Musikalienhandel	674
„ „ Antiquariatshandel	252

Von 1819 reinen Buch-, Kunst- u. Musikalien-Verlagshandlungen sind ansässig:

872	Firmen in Berlin,
561	„ „ Leipzig,
168	„ „ München,
120	„ „ Stuttgart,
98	„ „ Wien.

Von 480 Verlagshandlungen mit Sortiment sind ansässig:

194	Firmen in Berlin,
138	„ „ Leipzig,
33	„ „ München,
30	„ „ Stuttgart,
85	„ „ Wien.

Mit dem Sortiments-Buch-, Antiq.-, Kolp.-, Kunst-, Musik.-, Landkarten-, Versand-, Pap.- u. Schreibwarenhandel beschäftigten sich 6273

(1913: 7284; 1914: 7273; 1915: 7267; 1916: 7056; 1917: 7090; 1918: 7118; 1919: 7272; 1920: 7426; 1921: 7645; 1922: 7827; 1923: 7859; 1925: 8136; 1926: 8028; 1927: 6647.)

Von 1297 reinen Sortimentshandlungen (Buch, Kunst u. Musikalien) sind ansässig:

531	Firmen in Berlin,
360	„ „ Leipzig,
141	„ „ München,
87	„ „ Stuttgart,
178	„ „ Wien.

Über Leipzig verkehren	9152
„ Stuttgart „	496
„ Berlin „	71
Nur direkt „	1677
Auswärtige Verleger halten in Leipzig Lager und lassen ihren Verlag ganz (*a*) oder teilweise (*at*) ausliefern	2484
Mitglieder des Börsenvereins der Deutschen Buchhändler zu Leipzig (⊛ und *) am 1. Oktober 1927	5061

II. Abtl. Neue Firmen verzeichnet der Jahrgang 1928: 456; die Anzahl der im laufenden Jahrgang nicht mehr verzeichneten erloschenen oder mit dem Buchhandel nicht mehr verkehrenden Firmen beträgt: 397; die der veränderten im Jahre 1927: 862; in Konkurs gerieten im Jahre 1927 bis Dez.: 27 Firmen.

Durch den Tod wurden den Geschäften 1927 bis Dez. 141 Handlungsinhaber, Mitinh. und Prokuristen entrissen, von denen 73 Mitglieder des Börsenvereins der Deutschen Buchhändler zu Leipzig waren.

IV. Abtl. 11619 Firmen verteilen sich auf 2257 Orte nach folgendem Verhältnis:

Firmen	Orte
9045	1602 im Deutschen Reiche,
535	72 in Österreich,
310	71 in der Schweiz,
1560	450 in den übrigen europ. Staaten,
136	42 in Amerika,
12	7 in Afrika,
21	13 in Asien,
0	0 in Australien.
Summa: 11619	2257

Erklärung der alphabetischen Anordnung.

Für den Wortlaut der Firma ist die Eintragung in das Handelsregister massgebend, soweit eine solche besteht. Die alphabetische Reihenfolge ist so getroffen, dass die unpersönlichen Firmen unter demjenigen Wort eingereiht wurden, mit dem sie beginnen, nur der **Artikel** blieb unberücksichtigt, z. B. „Akademische Buchhandlung" unter „**Akademische**",„Westdeutsche Verlagsanstalt" unter „**Westdeutsche**". Häufig vorkommende **Eigenschaftsworte**, wie Deutsche, Evangelische, Literarische usw. sind nach der Reihenfolge der ersten Worte, wie Deutsche, Deutscher, Deutsches geordnet. Adelsprädikate **von, de** usw. sind ohne Einwirkung auf das Alphabet, während mit dem Artikel verbundene Worte, z. B. **Del** bei Del Vecchio, **Du** bei Du Mont-Schauberg, in das Alphabet unter **D** eingereiht worden sind. **I und J** sind alphabetisch vereinigt. Umlaute **ä ö ü**, auch bei holländischen Namen, gelten wie **a o u** als einfache Laute. Bei oft vorkommenden Stichworten, z. B. **Buchhandlung, Verlag,** war die Materie oder der zur Firma gehörige Eigenname für die Alphabetisierung massgebend, z. B. ist Buchhandlung der Bergischen Arbeiterstimme unter **Buchhandlung** und darunter wieder unter **Bergischen,** Buchhandlung Karl Schmelzer unter **Buchhandlung** und darunter wieder unter **Schmelzer,** Expedition der Europäischen Modenzeitung unter **Expedition** und darunter wieder unter **Modenzeitung,** Verlag der Aerztlichen Rundschau unter **Verlag** und darunter wieder unter **Aerztliche** eingeordnet. Oft vorkommende Namen, wie **Müller, Schultze** usw. sind nach der alphabetischen Reihenfolge der Städte geordnet, z. B. Müller, **Augsburg,** Müller, **Barmen,** Müller, **Leipzig,** Müller, **Zürich.** Nach den einzelnen Namen kommen diejenigen mit dem Zusatz **Nachfolger,** dann folgen die **zusammengesetzten Namen** wie Müller **& Co.. Müller & Gräff,** Müller, **Werder & Cie.,** denen sich die **Doppelnamen** wie **Müller-Mann** anreihen.

L. SIEKE & Co G.M.B.H.

Grossbuchbinderei

Leipzig
friedrich Liststr. 11-15
GEGR. 1876

Leistungsfähigster
Großbetrieb
für Massenauflagen
in jeder Art u. Ausstattung

Handgebundene
Luxusausgaben

Fritzsche-Hagen

A.-G.

bisherige Firma:
Leipziger Buchbinderei Aktiengesellschaft
vormals Gustav Fritzsche

LEIPZIG-BERLIN

GEGR. 1844

Buchbinderei für Verlag, Handel und Industrie

OFFSETDRUCK MAX BRESLAUER LEIPZIG S 3.

Erste Abteilung.

Firmenverzeichnis

und Verzeichnis der Handlungsinhaber, deren Namen mit dem Firmawortlaut nicht übereinstimmen, sowie der Mitinhaber, der Direktoren von Aktiengesellschaften, der Geschäftsführer von Gesellschaften m. b. H. und der Prokuristen, letzterer nur, soweit sie Mitglieder des Börsenvereins sind.

Abkürzungen.

⊛ = Mitglied des Börsenvereins der Deutschen Buchhändler zu Leipzig und eines anerkannten Kreisvereins.
* = Mitglied nur des Börsenvereins der Deutschen Buchhändler zu Leipzig.
𝄞 Mitglied des Verbandes der Deutschen Musikalienhändler.
⊶ = Fernsprechstelle.
Ⓜ = Bank- etc. Konto.
Ⓜ†† = Bank- etc. Konto u. Annahme von Schecks nur zur Verrechnung.
⋘ = Postscheckkonto.
⚓ = Mitglied der Abrechnungs-Genossenschaft Deutscher Buchhändler, e. G. m. b. H. (BAG), Leipzig.
a. = Vollständige Auslieferung d. Verlags in Leipzig, aber ohne Gewähr dafür, dass immer jedes Buch auf Lager ist.
at. = Teilweise Auslieferung des Verlags in Leipzig.
Komm. = Kommissionär(e).
n. = Neuigkeiten werden unverlangt angenommen.
s. = seit.
Sbd. = Sonnabend.
So. = Sommer.
TA. = Telegramm-Adresse.
w. = Bedarf wird selbst gewählt.
Wi. = Winter.

Der Verlag der in () stehenden Firmen (d. h. in Konkurs oder erloschen) wird vom Leipziger Kommissionär noch ausgeliefert. Die in () stehenden Ziffern geben die eingeführte Geschäftszeit an. Die rechts freistehenden Namen in Kursivschrift bezeichnen die Leipziger Kommissionäre. Firmen, bei denen ein Kommissionär nicht angegeben ist, verkehren nur direkt.

Zur Beachtung. Für Postanschriften nach dem Ausland, besonders nach Jugoslavien und der Tschechosl. Republik empfiehlt es sich, statt der fettgedruckten deutschen Ortsbezeichnung die in eckiger Klammer beigefügte Ortsbezeichnung in der betr. Landessprache anzuwenden, z. B. für Prag = Praha usw. Damit wird event. Schwierigkeiten seitens fremder Postämter vorgebeugt. **Für Polen ist die polnische Ortsbezeichnung unerlässlich.**

A.

⊛**Aachener Missionsdruckerei A.-G., Aachen,** Pontstr. 78/80. Verlag u. Buchdr. Gegr. 19/II. 1919 [unter Xaverius-Buchhdlg. A.-G.]. (⊶ 7261. — 8—6. — TA.: Xaveriuszentrale. — Ⓜ Aachener Bank für Handel u. Verkehr, Aachen. — ⋘ Köln 46080; Prag 79872; Wien 156404.) Direktoren: Rektor Karl Baums u. Direktor Franz Vogtmann. Verlagsleiter: ⊛Dr. Karl Breuer. Auslieferung der Monatsschrift „Die katholischen Missionen" erfolgt unter der Firmierung: Verlag der Kathol. Missionen. (⋘ Köln 7950; Zürich VIII/10363.) **Auslieferung nur vom Verlagsort.** *Volckmar.*

Aachener Missionsdruckerei A.-G.: Deutschherren Verlag, Aachen.

⊛**Aachener Verlags- und Druckerei-Gesellschaft G. m. b. H., Aachen,** Aureliusstr. 40. Verlh., Buch- u. Steindr. Gegr. 1847. (⊶ 6070 u. 6071. — Ⓜ Dresdner Bank. — ⋘ Köln 13001.) Geschäftsf.: ⊛Gustav Rehnisch. *Volckmar.*

⊛**ABC-Verlag Georg Flock, Leipzig** N 23, Eckardtstr. 18. Verl. Gegr. Mai 1917. (⊶ 51135. — Ⓜ Girokasse, Zweigstelle Leipzig-Gohlis. — ⋘ Leipzig 53497; Wien 156371.) Verlag: Deutsche Buchhaltungs-Zeitung. ⚓

Abe, Karl: „Cosmopolite" Verlag Karl Abe, Langendreer.

⊛**Abel, August, Berlin** SW 19, Kommandantenstr. 10/11. Gross-Buchhandlung u. Kommissionsgeschäft. Gegr. 1/X. 1909. (⊶ Dönhoff 3910. — 9—5. — Ⓜ†† Deutsche Bank, Dep.-Kasse H. — ⋘ 65704.) Unverlangte Sendungen verbeten. w. *Herbig.*

Abel, Julius, Verlag, Greifswald siehe Bruncken & Co., Greifswald.

⊛Abel, Frau Cäcilie, u. Kinder: Bruncken & Co., Greifswald.

Abel, Wilh.: P. Schumacher, Mechernich.

Abel, Louis Friedrich, & Co., Berlin SW 19, Kommandantenstr. 15. Grossobuchh. Gegr. März 1913. (⊶ Dönhoff 2377. — Ⓜ Darmstädter u. Nationalbank, Fil. Kommandantenstr. 12/13. — ⋘ 57272.) Inh.: Frau Katharina Greinert verw. Abel geb. Krockow u. Paul Krockow. ⚓ w. *Volckmar.*

⊛**Abel & Müller, Jugendschriftenverlag, Leipzig** C 1, Carolinenstr. 22. Gegr. 11/V. 1851. (⊶ 21521 u. 21547. — Ⓜ†† Allgem. Deutsche Credit-Anst. — ⋘ 10701.) Inh.: ⊛Paul List, s. 9/VIII. 1919. Prokur.: Carl Stichling, Dr. E. Walter List u. Rudolf Soelter. ⚓

Abel-Klinger, C., G. m. b. H., Nürnberg, Solger Str. 16. Kunstverl., Erdgloben u. Spiele. Gegr. 1785. (⊶ 1952 u. 4193. — ⋘ 781.) Geschäftsf.: Emil Thurnauer. *Haessel.*

⊛Abels, Hermann: Kunstsalon Hermann Abels, Köln.

Abelsdorff, Ella, Berlin-Wilmersdorf, Detmolder Str. 10. Schulbuchh. Gegr. Aug. 1909. (Uhland 5706. — Dresdner Bank, Friedenau, Südwestkorso. — 102115.) Inh.: Harry Abelsdorff u. Ella Abelsdorff. w. *Opetz.*

Abheiter, Jos., Buchh., Musikalienh. u. Antiq., Wien II/3, Taborstr. 11b. Filiale XVIII, Währinger Str. 83. Verwendungsgebiete: Schöne Literatur, Landwirtschaft, Handelswissenschaft, Medizin, Technik. Gegr. 20/XI. 1898. (Hauptgeschäft 42299, Filiale 29043. — Wien 57284; Leipzig 92620.) Ges.-Prokur.: Hanns Gröblinger u. Dr. Hanns Heindl. ⚓ w. *Steinacker.*

Abigt, Emil, Wiesbaden, Adolfshöhe, Nassauer Str. 3 u. **Leipzig** C 1, Hauptmannstr. 7. Verlags-, Versand- u. Reisebh. a.w. *Cnobloch.*

Abney, L. E. G., Direktor: Wm. Dawson & Sons, Ltd., London.

Abraham, Hans, Versandbh., Berlin SW 61, Kreuzbergstr. 21. (59661.) Sommer: Badebuchh. Swinemünde. *Fleischer.*

Abraham, Jakob, Geschäftsf.: „Eminescu" G. m. b. H., Czernowitz [Cernăuți] (Rumänien).

Abrahamovits, Vilma, Bartfeld [Bardiov] (Tschechosl. Rep.). Buch- und Papierwh. Gegr. 1/VIII. 1921. (Tatra-Banka, Fil. Bardiov. — Prag 61247.) Geschäftsl.: Binjamin Holländer. Antiquariatskataloge in 3facher Anzahl direkt erbeten. — Komm.: Prag, Obchodni Družstvo. w. *Fleischer.*

***Abrahams, Gebr., Haag** (Holland), Amst. Veerkade 6. Buchh. Kommissionsgesch. Seit 12/XII. 1888. (10977. — Scheurleer & Zoonen; Twentsche Bank, Haag. — 2120.) Inh.: *Ed. Abrahams u. Frl. Minna Abrahams. Unverlangtes remittieren wir O.-M. unter Spesennachnahme. w. *Volckmar.*

Abrahamson, Felix P., Amsterdam, Kalverstraat 185. Buch-, Kunst-, Bilderrahmen- u. Musikh. Gegr. 1887. (6339.) w. *Koehler & Volckmar A.-G. & Co., Abtl. Ausland.*

Abraxas-Verlag Walter Steinecke, Lemgo (Lippe), Bismarckstr. 28. (Hannover 48085.) a. *Fleischer.*

Abrechnungs-Genossenschaft Deutscher Buchhändler, e. G. m. b. H. (BAG), Leipzig C 1, Postschliessfach 324, Platostr. 1a, Deutsches Buchhändlerhaus. (21421. — Allgem. Deutsche Credit-Anstalt, Abtlg. Buchhandel, Leipzig. — 2642.) Vorstand: Adolf Behnsen, Robert Voigtländer, Otto Zimmermann.

Abshagen, Hans Friedrich, Dresden-A. 16, Haydnstr. 27. Kunstverlag u. Verlagsbuchhandlung. Gegr. 1909. (35800. — 8—$1^1/_2$, 3—$5^1/_2$. — TA.: Verlag Abshagen Dresden. — Allg. Deutsche Credit-Anstalt, Dep. Kasse D.; Dresd. Bank, Dep. Kasse F.; Stadtgiro-Kasse 30949; Kredit-Anstalt der Deutschen, Prag. — Dresden 1900; Wien 156480; Zürich VIII/11568.) Handlungsbevollm.: Charlotte Güntzel. Zur Frühjahrs- u. Herbstmesse in Leipzig, Stentzlers Hof 1V, Raum No. 410. Verlag von Farbenlichtdrucken, Künstlerischen Vierfarbendrucken, Orig.-Radierungen u. Orig.-Farbenholzschnitten. Kunstbücher, Märchenbücher. Malereien auf Elfenbein (Miniaturen). **Auslieferung des Kunstverlags nur direkt.** ⚓ *Leede.*

Academisch siehe Akademisch.

Academy Architecture (Hugh Kay), **London** W C, 44 Doughty Street, Guilford Street. a. *Fernau.*

Accord, Musikverlags-Ges. m. b. H., Prag [Praha] II, Národní tř. 20. Gegr. 12/VI. 1920. (43154—55.) Geschäftsf. u. allein. Inh.: Stanislaus Hrubý. Auslieferungen: Wiener Bohême-Verlag; C. M. Roehr A.-G.; Edition Karl Brüll; Edition Francis Salabert u. a. m. Reisevertretung: N. Simrock G. m. b. H. Grossortiment. *R. Forberg.*

Achilles, Friedrich: Verlag der Freunde Friedrich Achilles, Berlin-Charlottenburg.

Achilles, Frau Antonie verw., u. deren Kinder: Kesselring'sche Hofbh., Hildburghausen.

Achterberg, Georg, Geschäftsf.: H. Apitz, Druckerei u. Verlagsbuchh. G. m. b. H., Berlin.

Acken, Joh. van, Crefeld, Luth. Kirchstr. 65. Verlag, Buchdr. Gegr. 1890. (24614. — Gewerbe- u. Handelsbank, Crefeld. — Köln 106342.) Inh.: Herm. van Acken u. Bernh. van Acken. Liefert direkt mit $^1/_1$ Portoberechnung. a. *Wallmann.*

Acken, R. van, Lingen (Ems). Verl.- u. Sort.-Buch-, Msk.- u. Schreibmh., Buchdr. u. Buchb. Gegr. 1868. (563. — Hannover 5273.) Inh.: J. Hoffmann u. A. van Acken. w. *Volckmar.*

Ackermannsche Buchhandlung, Berlin-Südende, Steglitzer Str. 18. Sortiment, Versandbh. u. Gross-Antiq. Gegr. 1885, vorm. in Antwerpen. (Südring 4105. — Deutsche Bank G. H., Berlin-Steglitz. — 111249.) Inh.: Fritz Pungs. ⚓ a.w. *Volckmar.*

Ackermann, Georg, Geschäftsf.: Hempel & Co., G. m. b. H., Berlin.

Ackermann, Ernst, Konstanz. Grossh. Hofbuchhdlr. Sort.-Buch- u. Kunsth. Gegr. 1892. (46. — Karlsruhe 9814.) Inh.: Walter Ackermann, s. 1/VII. 1924. — Komm.: Stuttgart, Koch, Neff & Oetinger. ⚓ w. *Brockhaus.*

Ackermann, Ernst, Verlagskonto, Konstanz. Grossh. Hofbuchhdlr. Verl.-Buch- u. Kunsth. Gegr. 1892. (46. — Karlsruhe 35504.) — Komm.: Stuttgart, Koch, Neff & Oetinger. w. *Brockhaus.*

Ackermann, Hofrat Dr. Alfred, u. Albin Ackermann's Erben, Mitinh.: B. G. Teubner, Leipzig u. Berlin.

Ackermann, Dr. Friedrich, Geschäftsf.: Kunsthalle München G. m. b. H., München.

Ackermann's Kunstverlag, Friedr. Adolf, München 13, Barerstr. 42. Gegr. 1874. (Tel. 22922. — 8—6. — TA.: Ackermanns Kunstverlag. — Bayer. Hyp.- u. Wechselb. — Tel. 1949.) Inh.: Dr. Friedr. Ackermann u. Erben, s. 24/IX. 1916, u. Rudolf Beyer. = **Liefert nur direkt ab München.** *Volckmar.*

Ackermann, Theodor, München 2, Sortiment, Verlag u. Antiquariat: Promenadeplatz 10. Bahnhofsbuchhandel: Bahnhofspl. 2. Gegr. 11/III. 1865. (Tel. 91531. — TA.: Ackermann München Promenadeplatz. — Merck, Finck & Co. — Tel. 11625.) Inh.: Paul Th. Ackermann. Ges.-Prokur.: Gottfried Lützenkirchen u. Ludwig Mezger. Liefert direkt mit 1/1 Portober. nur, falls der Besteller bei ihm Rechnung hat oder Postnachnahme gestattet ist. Sortiment, Verlag u. Bahnhofsbuchhandlung streng getrennte Rechnungen. at.w. *Volckmar.*

Ackermanns Buchladen, Reutlingen, Albtorplatz 2. Sorth. Gegr. 1/IV. 1913. (Tel. 144. — Tel. Stuttgart 15558.) Inh.: Friedrich Ackermann. — Komm.: Stuttgart, Koch, Neff & Oetinger. w. *R. Hoffmann.*

Ackermann, Thekla: Mahler & Ressel, Rothenburg (Tauber).

Ackermann, A., Stuttgart, Gymnasiumstr. 49 B. Buch- u. Zeitschriftenh. (Tel. 24805. — Tel. 23868.) Ursprung 1898. Inh.: Frau Anna verw. Ackermann u. Paul Ackermann. Unverlangte Sendungen verbeten. — Komm.: Stuttgart, Süddeutsche Gross-Buchh. w. *F. E. Fischer.*

Ackermann's Verlag, Fr., Weinheim, Bergstr. Seit Okt. 1894. Gegr. 1/IV. 1869. (Tel. 309. — Tel. Leipzig 2577.) Inh.: Karl Ackermann, s. 1/V. 1902.

Ackermann's Nachf., A., Severing & Güldner, München 2, Maximilianstr. 2. Buchh. Gegr. 1806 von E. A. Fleischmann. (Tel. 21379. — TA.: Ackermanns Nachfolger München. — Bayer. Vereinsbank, München. — Tel. 5810.) Inh.: Hanns Severing, s. 3/I. 1921, u. Wilh. Güldner, s. Aug. 1921. Unverlangte Sendungen dringend verbeten. at. w. *Brockhaus.*

Ackermann & Lesser, Dresden-A., Gr. Brüdergasse 20. Musik.-Verl., Instrum.-Fabr., Musik.- u. Buchh. Gegr. 15/IX. 1880. (Tel. 22092. — 8—6½. — TA.: Ackermann Lesser. — Tel. 18295.) Inh.: Frau Olga verw. Lesser, s. 1906. Prokur.: Walter Reissig. Liefern nur direkt mit 1/1 Portoberechnung (Faktur über Leipzig). w. *Hug & Co.*

Ackt, Peter, Inh. Julius Puff, Elbing, Fischerstr. 35. Buch-, Kunst-, Musik.- u. Paph. Gegr. 1886. (Tel. 2281. — Tel. 12502.) at. w. *Thomas Komm. Gesch.*

Ackva, Direktor, Dr. phil. Otto, Vorstandsmitgl.: Kommissionshaus deutscher Buch- u. Zeitschriftenhändler e. G. m. b. H., Leipzig.

Acquistapace, J. W., Varel (Oldenburg), Obernstr. 16. Buch-, Kunst-, Musik.-, Lehrmittelh., Verlag, Buchb. u. Akzidenzdr. Seit 1/VII. 1868. Gegr. 29/V. 1847. (Tel. 378. — Reichsbank; Oldenb. Spar- u Leihbank, Filiale Varel. — Tel. Hannover 15836.) Inh.: Fritz Eilers u. Dietrich Meiners, s. 1/VII. 1912. Prospekte über Pädagogik u. Lehrmittel erbeten. Unverlangtes geht unter Spesennachn. zurück. w. *Fr. Foerster.*

Actien-Gesellschaft siehe Akt.-Gesellsch.

Aczél, Testvérek, (Brüder Aczél), **Budapest** IV, Muzeum Körút 9. Antiqh., Sort., Verlag v. Bilderbüchern und Jugendschriften. Gegr. Jan. 1906. (Tel. Josef 402—84. — Pester Commercialbank. — Tel. Budapest 25793.) Inh.: Bertalan Aczél u. Josef Aczél. = Liefern direkt mit 1/1 Portoberechn. = w. *Koehler.*

Adam, A., Garmisch. Buch- u. Papierwh. Inh.: Magdalene u. Therese Adam. — Komm.: Stuttgart, Südd. Gross-Buchh. w.

Adam's Buchhandlung, Max, Inhaber Hugo Rupprecht, Glatz. Buch-, Musik.- u. Schreibmath., Antiquariat. Seit 1/VII. 1909. Gegr. 1864. (Tel. Breslau 31805.) at. w. *Steinacker.*

Adam, Frau Gert.: Kapitol-Verlag Adam & Co., Hannover.

Adam, E., München 2, Triftstr. 10. Schulbücher u. Schreibw. Seit 1/II. 1921. Gegr. 15/II. 1881. (Tel. 20472.) w.

Adam, L., Buchhandlung (Niederlage der Gesellschaft für Christliche Kunst), **München** XIX, Rotkreuzplatz 3. Spez.: Kath. Literatur. Gegr. 15/IX. 1909. (Tel. 60698. — 8—7. — Bayer. Hypotheken- u. Wechselbank, Rotkreuzplatz, München. — Tel. 4533.) Inh.: Leontine Adam. Prospekte über wichtige kath. Neuigkeiten direkt erbeten. Unverlangte Sendungen gehen unter Spesennachnahme zurück. w. *Volckmar.*

Adami, M. O. C., Mitinh.: W. Naessens & Co., Soerabaia, Batavia, Semarang, Djocja, Bandoeng u. Medan.

Adams, Hans: Petrus-Verlag Hans Adams, Trier.

Adastra-Verlag, Lindhorst (Sch.-Lippe). Verlag christl. Lit. u. Kunst. Gegr. 1/I. 1923. (Tel. 81. — TA.: Adastraverlag Lindhorst Sch.-Lippe. — Nordsehler Sparkasse, Stadthagen. — Tel. Hannover 66401.) Inh.: Heinrich Heidorn. = Liefert direkt mit 1/1 Portoberechnung. = a.w. *Wallmann*

Adelhoch, Max, Regensburg, Obermünsterstr. 7. Reise- u. Versandbh. u. Leihb. Gegr. 15/VIII. 1897. (Sonntags geschlossen — Städtische Sparkasse, Regensburg. — Tel. Amt Nürnberg 10066.) w. *Kommissionshaus.*

Ader, Friedrich, Dresden-A. 27, Bamberger Str. 43. Verlag. Spez.: Esperanto, Lebenserneuerung. Gegr. 1/IV. 1922. (Tel. 40138. — Gebr. Arnhold, Dresden-A. 1. — Tel. 961.) **Auslieferung nur vom Verlagsort.**

⊛Aderholz' Buchh., G. P., Breslau I, Ring 53. Spez.: Kath. Theologie und Literatur. Gegr. 1/XI. 1827. (⌨ Ohle 3323. — TA.: Buchhandlung Aderholz Breslau. — ☎ Breslau 688; Luzern 2699; Wien 51115.) Inh.: ⊛Rudolf Jentsch. Unverlangte Sendungen verbeten. **Auslieferung nur vom Verlagsort.** w. *Staackmann.*

Adischkewitz, Max, Geschäftsf.: Volksblatt G. m. b. H., Detmold.

⊛Adlers Buchhandlung, Carl, Alwin Huhle, Dresden-A., Marienstr. 15 Gegr. 1/III. 1833. (⌨ 22860. — Ⓜ Stadtbank Dresden. — ☎ 2730.) Inh.: ⊛Curt Holze. Prokur.: Fr. Meden. Unverlangte Sendungen verbeten.
⚓ w. *Kommissionshaus.*

⊛Adler, Frau Mathilde, geb. Schwelm u. ⊛Joseph Adler: Jos. Strauss'sche Buchh., Frankfurt (Main).

⊛Adler, Georg, Graz (Steiermark), Radetzkystr. 19. Buchh., Antiquariat, Leihbücherei. Gegr. 1/VIII. 1895. (☎ Wien 120783.) — Komm.: Wien, Perles.
⚓ w. *Thomas Komm. Gesch.*

Adler, C., Lithographische Kunstanstalt und Buchdruckerei G. m. b. H., Hamburg 27, Billstr. 15. Verlh. Gegr. 1850. (⌨ C 8 Wilhelm 7228. — TA.: Plakatadler. — Ⓜ Reichsbankhauptstelle, Vereinsbank. — ☎ 8420.) Geschäftsf.: Walther Schnaufer.
at. *Brauns.*

Adler's Buchh., F., Kappeln (Schlei), Mühlenstr. 30. Buch- u. Paph. Gegr. 1856. (Ⓜ Schleibank, Kappeln [Schlei].) Inh.: Friedr. Adler, s. 1900. w. *Schneider.*

Adlers Buchdruckerei und Buchhandlung Themar (Thür.) Gegr. 1900 (⌨ 39. — ☎ Leipzig 29317.) Inh.: Karl Christel. Prokur.: Frau Elise Christel geb. Ziehr. w. *Maier.*

⊛Adler & Penselin, Hamburg 33, Fuhlsbütteler Str. 120. Buchh., Antiq., Leihbücherei. Gegr. 2/I. 1920. (⌨ Hansa 6818. — ☎ 29175.) Inh.: ⊛Otto Adler. ⚓ w.

⊛Adlerverlag Berlin, Berlin-Halensee, Paulsborner Str. 87. Spez.: Wissenschaftl. Bibliographien, Memoirenwerke. Gegr. 8/VI. 1927. (⌨ Pfalzburg 2189.) Inh.: ⊛Dr. Franz Juraschek. Liefere direkt mit 1/1 Portoberechnung (Faktur über Leipzig). Verlag der Fachzeitschrift: Monatsbibliographie für Kunstwissenschaft. *Volckmar.*

⊛Adler-Verlag, G.m.b.H., Meissen, Hospitalplatz 8. Gegr. 29/XI. 1909. (⌨ 627. — TA.: Industrieverlag — ☎ Dresden 12565.) Geschäftsf.: ⊛M. Bohlmann. a. *Wagner.*

Administration des „Anthropos", Mödling [St. Gabriel] (N.-Österr.). Internation. Zeitschr. f. Völker- u. Sprachenkunde. Pr.: 36 ℳ. Gegr. 1/I. 1906. (⌨ Mödling 107. — ☎ Leipzig 15245; Wien 5928.) Inh.: Doz. Dr. P. Wilhelm Koppers, S. V. D. a. *Fleischer.*

⊛Administration d. Fachzeitschrift: „Der Mechaniker" (F. & M. Harrwitz), **Berlin-Nikolasee.**

Adolff, Paul: Volksschriftenverlag Calw, Calw.

Adolph, Max, Rauscha (O./L.) Buch-, Kunst-, Musik.- u. Schreibwh. Gegr. 22/III. 1919. (☎ Breslau 24317.) ⚓ w. *Lampe.*

⊛Adolph, Alfred, Tarnowitz [Tarnowskie Góry] (Polen) Krakauer Str. 7. Buch-, Kunst-, Musik.- u. Paph. Gegr. 30/X. 1906 (⌨ 511. — ☎ Breslau 8287; Katowice 302130.)
w. *Fleischer.*

⊛⅋Adolph, R., & J. Katzer, Olmütz [Olomouc]. Havlíčekgasse 20. Buch-, Kunst- u. Musikh., sowie Antiq. Gegr. 1/VIII. 1906. (⌨ 884. — Ⓜ Böhm. Unionbank, Olmütz. — ☎ Prag 51566; Leipzig 82626). Inh.: ⅋Rudolf Adolph u. ⊛Josef Katzer, s. 1/VII. 1920. n. *R. Hoffmann.*

Adressen-Hommel G. m. b. H., Leipzig S 3, Postschliessfach 03. Lössniger Str. 46. Adressenverlag. Gegr. 1/IV. 1911. (⌨ 33086, 33087. — TA.: Adressenhommel. — Ⓜ Allgem. Deutsche Credit-Anstalt. — ☎ 12337.) Geschäftsf.: Otto Hommel. Liefere nur bar, direkt gegen Voreinsendung oder Nachnahme mit 1/1 Portober. bei Nachnahme.

Adressen-Verlag Max John, Berlin-Schöneberg, siehe Max John, Berlin-Schöneberg.

Adriani'sche Buchh. u. Antiquariat (G. L. van den Berg), **Leiden** (Niederlande) Rapenburg 87. Gegr. 1874. Inh.: G. L van den Berg, s. Mai 1893. Unverlangtes geht unter Spesennachnahme zurück. — Komm.: Paris, Fischbacher.
w. *Kössling.*

Adriansen, M., Mitinh.: A. Wagner & Levien Succ. S. en C., Mexico.

Adrio, Johann, Verlags- u. Versandbuchh., Frankfurt (Main) 13, Bismarckallee 60. Inh.: Johann Hammel, s. 6/IV. 1923. w.

Adventmission: Advent-Verlag, Brünn-Königsfeld [Brno-Královo Pole].

Advent-Verlag, Brünn-Königsfeld [Brno-Královo Pole], Wilsonova 8. Buchh., Verl.- u. Versandbh. Gegr. 1923. (⌨ Brno 708/VI. — Ⓜ Böhm. Unionbank, Brünn — ☎ Prag 24025; Brünn 102418, beide: Herold der Wahrheit.) Inh.: Adventmission. Geschäftsf.: F. A. Ludwig. Anzeigen von Neuerscheinungen u. Antiquariatskataloge über Religion, Erziehung, Jugendschriften, Gesundheitspflege, Abstinenz direkt erwünscht. w. *Schuberth jr.*

Advent-Verlag (E.V.), **Hamburg** 13, Grindelberg 11—15a. Verl.-, Sort.- u. Kolph. Gegr. 15/V. 1889. (⌨ Vulkan 980 Vertrieb u. Sort., Alster 2033 Herstellung. — 8—6½, Sbd. geschl. — TA.: Advent Hamburg. — Ⓜ†† Deutsche Bank Dep. Kasse F u. Dresdner Bank, Dep. Kasse Grindel-Rotherbaum. — ☎ 9330.) Vor-

steher: L. R. Conradi. Geschäftsf.: A. Vollmer. Prokur.: K. Banas. Ges.-Prokur.: Willi Lühr u. Paul Bridde. Für das Sort. verantw. K. Banas. Niederl. in Basel, Wien, Budapest, Den Haag. w. *Schuberth jr.*

Africana-Antiquariat Friedrich M. Hörhold, Leipzig siehe Friedrich M. Hörhold, Leipzig.

Afrika-Verlag Dr. Wilhelm Winterer, Freiburg (Breisgau), Wintererstr. 56. Buchverl. Gegr. 7/VII. 1921. (Fernr. 2648. — Dresdner Bank, Fil. Freiburg [Brsg.] — Karlsruhe 34198.)

Agai, Wilhelm, Direktor: Az Ujság A.-G., Budapest.

***Agence générale de Librairie et de Publications, Paris, 7,** Rue de Lille, u. **Leipzig** C 1, Kreuzstr. 4. Filialen in: Beirut, Buenos Aires, Bukarest, Cairo, Constantinopel, Montevideo, Rio de Janeiro. Französ. u. engl. Grossortiment. (Fernr. 16830. — So. Sbd. bis. 3.) Inh.: Eine Aktiengesellsch. Vors.: *W. Binger. Vertr.: Bruno Conrad.

Agencia Duems G. m. b. H., Berlin W 9, Potsdamer Str. 13. Exportbuchhandlung u. Zeitschriftenvertrieb. (Fernr. Nollendorf 5358. — Deutsch-Südamerikanische Bank, Berlin. — Berlin 59392.) Geschäftsf.: Arthur Duems. In Mexiko: **Agencia Duems, México** D. F., Apartado 73 Bis.
Koehler & Volckmar A.-G. & Co., Abt. Ausland.

Agentur des Rauhen Hauses G. m. b. H., Hamburg. Geschäftsf.: Ernst Fischer, Mitgl. d. „Kr. Norden" u. d. „Hamb. Alt. B.-V.", u. Johannes P. Meyer, Mitgl. d. „Kr. Norden" u. d. „Hamb. Alt. B.-V.". — Abt. Verlag und Druckerei: Hamburg 26 (Horn), Rudolfstr. 13. Spez.: Schöne Literatur, Theologie, protest. Volkslit., Sozialwiss., Innere Mission. Gegr. 1/IX. 1842. (Fernr. D. VIII., 3481. — Deutsche Bank Fil. Hamburg. — 159.) Prokur.: H. Wilhelm August Köhnecke u. Willy Schmidt. — Abt. Sortiment: Hamburg 36, Gänsemarkt 61. Buch- u. Kunsthdlg., Versand u. Antiquariat. Spez.: Protest. Theologie, Schöne Literatur, protest. Volks- u. Jugendlit. Gegr. 1/IX. 1842. (Fernr. Vulkan 1223. — Dresdner Bank, Hamburg. — 17650.) Angebote über Neuerscheinungen, spez. evgl. Theolog. u. christl. Literatur, direkt erwünscht. Unverlangte Sendungen verbeten. Für Verlag und Sortiment getrennte Konten. a.w. *Wallmann.*

Aggersynode siehe Buchhandlung der Aggersynode, Holpe (Bez. Köln).

Agricola, Walter: Wilhelm Gronau, Verlbh., Jena.

„Agronoom" siehe Verlags-Gesellschaft „Agronoom", Reval.

Ahles, F., Buchhandlung, Neuenburg [Neuchâtel] (Schweiz). Reise- u. Versandbuchh. Gegr. 1/VIII. 1913. Inh.: Fritz Ahles. Komm.: Stuttgart, Koch, Neff & Oetinger. w. *Brockhaus.*

Ahlschier, Max, Brunshaupten (Mecklb.) Buch-, Kunst- u. Paph. Seit 23/II. 1914. (Hamburg 20836).

Ahlswe & Röttger, Hamburg 36, Kaiser-Wilhelm-Str. 14/18. Grossoh. Gegr. 15/VIII. 1919. (Fernr. Alster 4042. — Commerz- u. Privat-Bank, Hamburg. — 44933). Inh.: Hermann Röttger. w. *O. Klemm.*

Ahn, Albert, Verlagsbuchhandlung, Köln, Stolkgasse 27/31. Gegr. 1/I. 1868. (Fernr. Anno 201—206. — 8—5. — TA.: Ahn Köln. — Leop. Seligmann, Köln. — Köln 8278.) Inh.: Kommerzienrat Dr. jur. Albert Ahn, s. 1/I. 1892 u. Wolfram Ahn, s. 1/IV. 1927. Die Bestände der Firma Ahns Verlag (Ad. Lesimple) wurden 1911 von uns übernommen und werden von L. A. Kittler ausgeliefert. **Vollständige Auslieferung in Leipzig.** a. *Kittler.*

Ahn, Kommerzienrat Dr. jur. Albert, Bevollm. Gesellschafter: A. Marcus & E. Weber's Verlag, Berlin u. Köln; Vorstand: Kölner Verlags-Anstalt u. Druckerei A.-G., Köln.

Ahn & Simrock G. m. b. H., Berlin siehe Bühnenverlag, Berlin.

Ahner, Alwin, Inh. Georg Ahner, Muskau (O./L.). Buch- u. Papierh. Gegr. 1831. General-Agentur Mosse. w. *Borggold.*

Ahnström, Johan Gottfrid, Direktor: J. A. Lindblads Bokförlagsaktiebolag, Upsala.

Ahrend, J., Direktor: N. V. Wed. J. Ahrend & Zoon, Amsterdam.

Ahrenhold, Wilhelm, Wolfenbüttel, Breite Herzogstr. 12. Buch-, Musik.- u. Schreibwh. Gegr. 3/VI. 1926. (Fernr. 701. — C. L. Seeliger, Wolfenbüttel. — Hannover 60794.) w. *Volckmar.*

Ahrens, Friedrich, Hamburg III, Wexstr. 15. Musik-Verlag. (Fernr. Elbe 2063. — Norddeutsche Bank. — 801.) a. *W. Dietrich.*

„Ajanoth" Hebräischer Verlag G. m. b. H., Berlin-Charlottenburg 4, Kantstr. 46. Gegr. 17/II. 1922. (Fernr. Steinplatz 10226) Geschäftsf.: B. Kahan u. Simon Rawidowicz. *Koehler.*

Aibl Verlag, Jos., G. m. b. H., Leipzig C 1, Karlstr. 10. Geschäftsf.: Direktor Emil Hertzka. a. *Hofmeister G. m. b. H.*

Aibl Nachf., Jos., München 2, Promenadeplatz 16. Musikalienh. Gegr. 1824. Inh.: Ernst Bissinger, s. 28/III. 1926. w. *Simrock.*

Aichwalder, Max Frz., Wien I, Seilerstätte 16 u. Himmelpfortgasse 23. Verlags- u. Sort.-Musikh. Gegr. 1/XI. 1893. (Wien 84679.)

Aigner, J., Ludwigsburg. Hofbuch- u. Kunsth., Musikh., Antiqu. Gegr. 1804. (Fernr. 323. — Deutsche Bank. — Stuttgart 7705.) Inh.: Hermann Aigner, Hofbuchhändler, s. 1/VII. 1895, u. Kurt Aigner, s. 1/VII. 1923. — Komm.: Stuttgart, Koch, Neff & Oetinger. ⚓ w. *Steinacker.*

Aigner, Heinrich, Melk (Niederösterr.). Buch-, Kunst-, Musik.-, Instrum.- u. Papierh. Gegr. 11/VII. 1897. (Wien 39838.) w. *Cnobloch.*

Akabjah-Verlag, Dresden-A., Bürgerwiese 21. Inh.: Paul Lehmann. a. *Wagner.*

Akademie der Wissenschaften der U. d. S. S. R., Leningrad. Gegr. 1/II. 1725. *Auslieferung durch Voss' Sortiment.*

Akademie, Bayr., der Wissenschaften, München, Verlag siehe G. Franzscher Verlag (J. Roth), München.

Akademie-Verlag (Abteilung des Vereins zur Gründung u. Erhaltung einer Akademie für die Wissenschaft d. Judentums), **Berlin** W 62, Kleiststr. 10. Spez.: Wissenschaft des Judentums. Gegr. 12/IV. 1927. (Fernr. Nollendorf 8507. — Darmstädter u. Nationalbank, Berlin, Dep.-Kasse Unter den Linden 3. — 35701.) Geschäftsf.: Dr. Israel Auerbach u. Heinrich Rosenberg. Liefern direkt mit 1/1 Portoberechnung (Faktur über Leipzig). **Vollständige Auslieferung in Berlin und Leipzig.** a. *Fernau.*

Akademisch*)-Technischer Verlag Johann Hammel, Frankfurt (Main) 13, Bismarck-Allee 60. a.w. *Fleischer.*

Akademische Buchhandlung, Prag [Praha] II 284, Myslikova 32. Antiq.-, Verl.-, Kunst- u. Musikh. Seit 1911. Gegr. 1854. (Fernr. 43274. — Böhm. Industr.-Bank, Prag VII. — 5762.) Zweiggeschäft (unter der Firma Bedrich Bočánek): Prag VII, Belcrediho 10. Seit 1914. Inh.: Fr. Bočánek. Prosp. über Medizin, Chemie u. techn. Werke stets direkt. w. *Brauns.*

Akademische Buchhandlung M. Bartenhauser, München 2, Amalienstr. 71. Buchh. u. Antiq. Gegr. 15/XI. 1890. Inh.: Mathilde Bartenhauser. w. *Koehler.*

Akademische Buchhandlung Bukum S. Silberbach & Co., Köln, Ubierring 6—8. Reisebuchh. u. Versandbh. Gegr. 29/VI. 1899. (Fernr. Ulrich 224. — Deutsche Bank, Filiale Köln; Girokonto 1976 Sparkasse Köln. — 63911.) Persönl. haft. Gesellschafter: Frau Lina Silberbach. ⚓ w. *Brauns.*

Akademische Buchhandlung von G. Calvör, Göttingen. Gegr. 13/II. 1735. (Fernr. 2417. — TA.: Akademische Buchhandlung Göttingen. — Klettwig & Reibstein, Göttingen. — Hannover 21 582.) Inh.: Albert Reber, s. 1/IV. 1910. Unverlangte Sendungen gehen unter Spesennachnahme zurück. Antiq.-Kataloge in 2facher Anzahl erbeten. ⚓ w. *Haessel.*

Akademische Buchhandlung Grote G. m. b. H., Berlin NW 7, Am Hegelplatz (gegenüber der Universität). Sortiment u. Antiquariat für Theologie, Philosophie. Seit 1/VII. 1925. Gegr. 1/VII. 1920. (Fernr. Zentrum 8027. — Preussische Zentralgenossenschaftskasse, Berlin C 2. — 18042.) Geschäftsf.: Johannes Grote. ⚓ w. *Wallmann.*

Akademische Buchhandlung A. Haller & G. Schmidt (vorm. Conrad Skopnik), **Berlin** NW 7, Prinz Louis-Ferdinand-Str. 1. Sort. u. Antiq. Gegr. 1/IV. 1895. (Fernr. Zentrum 4804. — 8½—7. — 16092.) Inh.: Anton Haller, s. 1/IV. 1907, Georg Schmidt, s. 1/VII. 1912 u. Ernst Martin Körner als Kommanditist, s. 1/VII. 1920. Prokur. E. M. Körner. Unverlangtes unter Spesennachnahme zurück. ⚓ w. *R. Hoffmann.*

Akademische Buchhandlung A. Haller & G. Schmidt, Abteilung Verlag, Berlin NW 7, Prinz Louis-Ferdinand-Str. 1. Gegr. 1/X. 1920. (Fernr. Zentrum 4804. — 104678.) Inh.: Anton Haller u. Georg Schmidt. = Lieferung nur direkt mit 1/1 Porto. = ⚓

Akadem. Buchhandlung R. Max Lippold, Leipzig C 1, Hospitalstr. 10, I. Sortim.-, Versand- u. Reisebh. Gegr. 10/V. 1902. (Fernr. 24176. — Leipzig 50728.) Inh.: Richard Max Lippold. w.

Akademische Buchhandlung Gertrud Rahn, Danzig-Langfuhr. Buch- u. Kunsth. Gegr. 1/X. 1908. (Fernr. Langfuhr 42091. — TA.: Akad. Buchhandlung. — Danzig 7857; Leipzig 29769.) Inh.: Gertrud Rahn, s. 1/VII. 1916. Unverlangte Sendungen verbeten. ⚓ w. *O. Klemm.*

Akademische Buchhandlung Otto Rasch (Robert Reese Nachf.), **Marburg** (Lahn), Schliessfach 84. Bahnhofstr. 5. Gegr. 1854. (Frankfurt [Main] 84867.) Inh. Otto Rasch. ⚓ w. *R. Hoffmann.*

Akademische Buchhandlung Raßmann, Jena, Postschliessfach 10. Johannisstr. 3. Buch-, Kunst-, Musikh. u. Antiq. Gegr. 1/X. 1850. (Fernr. 2065. — Bankhaus Arwed Koch; Dir. d. Disconto-Gesell., Jena; Stadtbank. — Leipzig 32661.) Inh.: Frau Doni Raßmann geb. Weimar. Vollständiges Lager Jenaer Dissertationen. ⚓ w. *H. Schultze.*

Akademische Buchhandlung v. Schubert & Seidel, Königsberg (Pr.), Passage 4. Gegr. 1853. Inh.: Arnold Charisius, s. 1/VII. 1896.

Akademische Buchhandlung (Rich. Stettner) **Inh.: Alfred Krüger, Tharandt** i. Sa. Spez.: Forst- u. Landwirtschaft, Jagd- u. Fischereiwesen., Naturwissensch., Volkswirtsch., Schöne Literatur, Papier- u. Schreibwaren, Bürobe-

*) Die Firmen unter Akadem. sind nach der alphabet. Reihenfolge der ersten Worte: Akademisch, Akademische, Akademischer, Akademisches geordnet.

darf. Gegr. 1/X. 1877. (🛏 118. — TA.: Akabuh Tharandt Sa. — Ⓡ Stadtgirokonto Tharandt 171; Kredit- u. Gewerbebank, Tharandt. — 🌐 Leipzig 36497.) ⚓ a.w. *Steinacker.*

Akademische Buchhandlung A. Teller Kommanditgesellschaft, Hannover, Celler Str. 14. Ant. u. Verl. Gegr. 30/XI. 1910. Pers. haft. Gesellsch.: Adolf Teller. at.w. *Maier.*

Akademische Buchhandlung u. Antiquarium A.-G., Leipzig C 1, Oststr. 24/26. Reise- u. Versandbuchh., Sort. u. Antiq. Gegr. 1/IX. 1921. (🛏 65273. — Ⓡ Allgem. Deutsche Credit-Anstalt, Abt. Buchhandel, Leipzig. — 🌐 69488). Generaldirektor: ⊛Otto Beckmann.

Akademische Kant-Buchhandlung, Josef Singer, Berlin-Charlottenburg, siehe Kant-Buchhandlung, Akademische, Josef Singer.

Akademische Verlags- und Versandbuchhandlung Emil Haim & Co., Wien I, Maria-Theresien-Str. 10. Zweigniederlassung: **Pressburg** [Bratislava] (Tschechosl. Rep.), Grösslingova 20. Verlag u. Versandbuchh. Wissenschaftl. Antiquariat f. Med. u. Nat. Gegr. 4/I. 1909. (🛏 Wien 11419. — Ⓡ Wiener Bank-Verein, Central-Dep.-Kasse Wien I; Darmstädter u. Nationalbank, Filiale Leipzig. — 🌐 Wien 170187; Budapest 25283; Prag 500305; Leipzig 86723.) Inh.: ⊛Emil Haim, s. 2/VIII. 1910. Generalbevollm.: Josefine Haim. — Komm.: London, Richard Jäschke. a.w. *Koehler.*

Akademische Verlagsgesellschaft m. b. H., Leipzig C 1, Markgrafenstr. 4/6. Gegr. 4/IV. 1906. (🛏 70766. — Ⓡ Darmstädter u. Nationalbank, Leipzig. — 🌐 54837.) Geschäftsf.: ⊛Dr. ing. h. c. Leo Jolowicz u. ⊛Kurt Jacoby. ⚓

Akademische Verlagsgesellschaft Athenaion m.b.H., Potsdam - Wildpark. (🛏 Potsdam 3771, 3772. — TA.: Athenaionverlag Potsdam. — Ⓡ†† Direction d. Disconto-Gesellschaft, Potsdam. — 🌐 Berlin 38916; Zürich VIII, 8763; Prag 79908.) Geschäftsf.: ⊛Dr. Albert Hachfeld u. ⊛Max Spendig. Sendungen über Leipzig nur nach Bedarf. **Auslieferung nur vom Verlagsort.** *Brockhaus.*

Akademischer Verlag Dr. Fritz Wedekind & Co., Stuttgart, Eugenstr. 3. Verlag. Gegr. 11/X. 1926. (🛏 24595. — TA.: Wedekind Verlag. — Ⓡ Girokasse Stuttgart.) Inh.: Dr. Fritz Wedekind u. Heinrich Frank. Ges.-Prokur.: Rudolf Brackmeyer. — Komm.: Stuttgart, a. Koch, Neff & Oetinger. **Auslieferung nur durch Kommissionär.**

Akademisches Antiquariat Fraenkel & Co. (Inh. Curt Baehring), **Berlin** N 24, Artilleriestr. 13. Spez.: Rechts- u. Staatswiss. Gegr. 1/I. 1905. (🛏 Norden 4156. — 🌐 10921.) Inh.: ⊛Curt Baehring, s. 1/VII. 1926. ⚓ w.

Akademisches Antiquariat Heinrich Tränker, Leipzig O 27, Weissestr. 38, I. Gegr. 1/V. 1903. (🛏 66216 [Hilbert]. — Ⓡ Allgem. Deutsche Credit-Anstalt. — 🌐 61128.) Inh.: ⊛Hans Fändrich, s. 1/X. 1920, Arthur Alfred Fändrich, s. 1/V. 1921 u. Heinrich Tränker als Kommanditist. Antiquariatskataloge direkt erbeten.

Akademisches Auskunftsamt an der Universität Berlin: Verlag des Akademischen Auskunftsamts, Berlin.

Akademisches Sortiment Dr. Walter Nachod, Leipzig C 1, Brüderstr. 19. Sortbh., Antiq. Gegr. 1/XI. 1920. (🛏 10145. — Ⓡ†† H. C. Plaut, Leipzig, Thomasgasse 4. — 🌐 65741 [Dr. Walter Nachod]). Unverlangte Sendungen verbeten. Antiquariatskataloge in 2facher Anzahl direkt erbeten. Angebote aus den Gebieten: Staatswissenschaft., Soziologie, Kunstgeschichte, Archäologie, Kunstgewerbe, Orientalia direkt erwünscht. Barfakturen mit beigefügtem Bestellzettel werden stets sofort eingelöst. w.

***Akademiska Bokhandeln, Helsingfors** [Helsinki] (Finnland), Alexandersgatan 7. Seit 1/VI. 1893. (TA.: Akademiska Helsingfors. — Ⓡ Crédit Lyonnais, Paris; Hambro's Bank, London. — 🌐 Berlin 108962.) Gross-Sortiment für Provinz-Buchhandlungen Finnlands. Inh.: Eine Aktiengesellschaft. Direktoren: *Gösta Branders, J. Pettay u. V. Luoma; Prokur.: K. Immerthal, C. Kaiser u. V. Sigell. Kataloge u. Zirkulare über Neuigkeiten in Kunst, Architektur, Technik, Medizin, Jurisprudenz sofort direkt erbeten. Besorgen finn. Sortiment. Unverlangte Sendungen (auch Zeitschriften) gehen mit Spesennachnahme zurück. Spediteure Notraco Spedition, Stettin. — Komm.: Kopenhagen, Bogh.-foren. Kommissionsanstalt; Oslo, Provinsboghandeln; London, Simpkin Marshall; Mailand, Anonima Libraria Italiana; New York, Brentano's; Paris, H. Gaulon; Stockholm, Seelig & Co. w. *Cnobloch.*

Akropolis siehe Klaristischer Verlag Akropolis, Leipzig.

Akropolis-Verlag (J. Joach. Breitenstein), **Hannover,** Rumannstr. 28. Verlag (Kunstgewerbe), Sortiment. Gegr. 1921. (🛏 554. — TA.: Akropolis. (🌐 25497.) a.w. *Volckmar.*

Akropolis-Verlag, Hannover, siehe auch Josef Joachim Breitenstein, Hannover.

Aktiebolaget Biblioteksbokhandeln, Stockholm 7, Biblioteksgatan 12. Königl. Hofbuchh. (Ⓡ Stockholms Enskilda Bank u. Svenska Handelsbank). Unverlangte Sendungen gehen mit Spesennachnahme zurück. Barfakturen werden in Leipzig eingelöst. — Komm.: Bologna: Messagerie Italiane; Kopenhagen: Bogh.-foren. Kommissionsanst.; London: Wm. Dawson & Sons; New York: Intern. News Company; Oslo: A.-G. Bokcentralen; Paris: Agence Générale. w. *Koehler & Volckmar A.-G. & Co., Abtl. Ausland.*

Aktiebolaget Gleerupska Universitetsbokhandeln, Lund siehe Gleerupska Universitets-Bokhandeln, Lund.

***Aktiebolaget W. Hartelius' Bokhandel, Gothenburg** [Göteborg] (Schweden), Kungsgatan 27. Gegr. 1849. (⇒ 85, 2201, 11840, 13399 u. Mölndal 255. — TA.: Hartelius Bokhandel. — Ⓜ A.B. GöteborgsBank.) Direktor: *Walter Hartelius. Unverlangte Sendungen verbeten. Erwünscht 2 Antiq.-Katal. — Komm.: Kopenhagen, Bogh.-foren. Kommissionsanstalt; London, Wm. Dawson & Sons, Ltd.: Oslo, Provinsbogh.; Paris, Vald. Rasmussen; Stockholm, Seelig & Co. w. *Kittler.*

Aktiebolaget Birger Hedéns Bokhandel, Häsingborg (Schweden). Buch-, Kunst-, Musik.- u. Paph. Direktor: Birger Hedén. w. *Koehler & Volckmar A.-G. & Co., Abtl. Ausland.*

Aktiebolaget H. Klemmings Antikvariat, Stockholm, Malmskillnadsgatan 26. Seit 1/X. 1893. Gegr. 1845. (TA.: Klemantik Stockholm.) Inh.: Eine Aktiengesellschaft. Direktor: Edvard Larsson. Unverlangte Sendungen bleiben liegen für Rechnung des Absenders. *Brockhaus.*

A.-B. Henrik Lindståhl, Stockholm siehe Henrik Lindståhl A.-B.

***A.-B. Ph. Lindstedts Universitets Bokhandel, Lund** (Schweden), Klostergatan 10a. Seit 1/I. 1910. Sort., Antiquar.-, Kunst-, Kupferstich-, Landkarten- u. Lehrmittelh., Verlag, Papierw. Spez.: Medizin, Beschreib. u. exakte Naturw., Altklass. u. neuere Philologie, Philosophie, Rechts- u. Staatswiss., Schöne Lit., Protest. Theologie, Sozialwiss. Gegr. 1783. (⇒ 97 u. 997. — 8—6. — TA.: Lindstedts. — Ⓜ Skand. Kredit-A.-B. — ⇒ 6023.) Direktor: *Albert Schedin. — = Liefern schwedisches Sortiment direkt mit 1/1 Portoberechnung. = Antiqu.-Kataloge in 5facher Anzahl mögl. direkt. Unverlangte Sendungen gehen unter Spesennachnahme für Auslandsporto zurück. — Komm.: Kopenhagen, Bogh.-foren. Kommissionsanst.; London, Dawson & Sons; Madrid, A. Romo; New York, Universum Book Export Company, Inc.; Paris, Rasmussen; Stockholm, Seelig & Co.; Turin, Anonima Libraria Italiana. Barfaktur mit beigefügtem Bestellzettel werden stets sofort eingelöst. w. *Koehler.*

***Aktiebolaget Lundequist'ska bokhandeln, Upsala** (Schweden). Akt.-Gesellschaft s. 1907. Kunst- u. Musikh. Spez.: Altertumskunde, Geographie, Geschichte u. Politik, Medizin u. Naturheilkunde, Naturwiss., Philologie, Philosophie, Rechts- u. Staatswiss., Protest. Theologie, Volkswirtsch. u. Sozialwiss. Gegr. 1834. (TA.: Lundequist Upsala.) Direktor: *Nils Wallin. Ersucht um unverlangte Zusendung wissenschaftlicher Novitäten in 2 bis 3 facher Anzahl und Antiq.-Katal. — Komm.: Kopenhagen, Bogh.-foren. Komm. Anst.; Oslo, Provinsbogh.; London, Simkin & Co., Paris, Le Soudier; New York, Stechert & Co.; Stockholm, Seelig & Co. w. *Kittler.*

A.-B. Nordiska Kompaniet, Stockholm siehe Nordiska Kompaniet, A.-Bol.

¿A.-B. Nordiska Musikförlaget, Stockholm, Regeringsgatan 35. Musikverl. u. -Sort. Gegr. Nov. 1915 Inh.: Eine Aktiengesellschaft. Geschäftsf.: ¿Ludwig Lindgren u. Wilhelm Hansen. at. *Volckmar.*

Aktiebolaget Sandbergs Bokhandel, Stockholm siehe Sandbergs Bokhandel, Akt.-Ges.

***A.-B. Sandbergs Bokhandel:** Schwedischer Buchexport, Stockholm.

A.-B. Sjöwalls Bokhandel Stockholm, Drottninggatan. 86. Buch- u. Papierh. Spez: Zahnheilkunde, Pharmazie, Bau- u. Ing.-Wissenschaft. w. *Koehler.*

A.-B. Söderströms Bokhandel, O. Y., Borgå [Porvoo] (Finnland). Nicolaistr. 3. Buch- u. Paph. Gegr. 1/VIII. 1896. (⇒ 8. — 8—6. — TA.: Söderströms Bokhandel. — Ⓜ Aktiebolaget Unionbanken in Finnland, Filiale in Borgå.) Geschäftsf.: F. Sundman. — Komm.: Paris, Libr. Nilsson. w.

A.-B. för Spridning av Litterära Verk, Stockholm 7, Birgerjarlsgatan 37, 2 tr. Direktor: L. Roscher. w. *Volckmar.*

***A.-B. Wahlström & Widstrand, Stockholm,** Regeringsgatan 83. Verlagsh. Gegr. 1884. (TA.: Wahlwid Stockholm.) Direktor: *P. K. Wahlström. Liefern nur direkt mit 1/1 Portoberechnung.

¿A.-B. R. E. Westerlund, O.-Y., Helsingfors [Helsinki] (Finnland), Norra Esplanadgatan 37. Fil. in **Åbo** [Turku] u. **Tammerfors** [Tampere] u. **Wiborg** [Viipuri] Musikverlag, Musik.- u. Instrumh. Seit 1908. (⇒ 681. — 9—6. — TA.: Pianowesterlund. — Ⓜ Nord Bank, Helsingfors). Direktor: ¿H. Koch. **Vollständige Auslieferung in Leipzig.** a. *Breitkopf & Härtel.*

Aktien-Gesellschaft „Bote aus dem Riesengebirge", Hirschberg (Schles.). Zeitungsverlag u. Buchdruckerei. Gegr. 1812. (⇒ 36; 267; 672. — Ⓜ†† Deutsche Bank, Fil. Hirschberg; Darmstädter Bank, Fil. Hirschberg; Komunalbank Hirschberg. — ⊙ Breslau 8316). Dir.: Paul Werth, Hugo Wenke, Dr. Erich Freund. Prokur.: Erich Kundt. Rücksendung unverlangter Sendungen nur wenn Porto beiliegt. a. *Kittler.*

A.-G. für Druck und Verlag vorm. Gebr. Gotthelft, Kassel. Verlh, Buch-, Stein- u. Offset-Druckerei. Lehrmittel. Kasseler Tageblatt. Gegr. 1841. (⇒ 43, 44. — ⊙ Frankfurt [M.] 12049.) Vorstand: Richard, Hugo, Carl Gotthelft u. Hans Dietz. *Fr. Foerster.*

⊛Aktiengesellschaft Effingerhof, Brugg (Schweiz, Kanton Aargau). Sort.- u. Verlbh., Buchdr., Buchb. Deleg. d. Verwaltungsr.: ⊛T. Simmen Häny. w.

Aktiengesellschaft für Kunstdruck, Niedersedlitz (Sachs.). Gegr. 1896. (🛏 913 u. 675. — TA.: Kunstdruck Niedersedlitz. — ⊛†† Reichsbank; Dresdner Bank, Dresden. — 👁 Dresden 941.) Direktoren: Siebo Siebels u. Ernst Schulz. Prokur.: Rudolf Wehlmann.
a. *H. Schultze.*

A.-G. Neuenschwander'sche Buchdruckerei und Verlagsbuchhandlung Weinfelden (Schweiz.). Verwaltungsr.: ⊛Friedr. Wilh. Neuenschwander. at.w. *Koehler.*

A.-G. Oberbad. Verlagsanstalt: Münster-Buchhandlung, Konstanz.

Alander, Rudolf, Weida, Markt 15. Buch- u. Schreibmath., Buchb. nebst Leihb. Seit 1885. Gegr. Juli 1849. (7—7.) w. *Schneider.*

Alber, Direktor Ludwig, Geschäftsleiter: Buchhandlung der Verlagsanstalt Tyrolia A.-G., Innsbruck.

Alber, Friedrich, Verlag, Ravensburg. Spez.: Catholica. Gegr. 1/III. 1893. (👁 Stuttgart 8339.) Inh.: Frau Maria Alber, s. 1/VII. 1914. at. *Bernh. Hermann & G. E. Schulze.*

Alber, Karl: Bodenseeverlag (Karl Alber), Ravensburg.

Albers, Alex., Berlin-Charlottenburg 4, Kantstr. 111. Musikv. u. Sort. (👁 Berlin 84661.) ⚓w. *Fleischer.*

Alberti Verlag Inh. Victor Alberti, Berlin W 50, Rankestr. 34. Musikalien- u. Bühnenverlag. Gegr. Nov. 1919. (🛏 Bavaria 5678. — TA.: Albertimusik. — 👁 77262.)

Alberti, Carl, Ges.-Prokur.: Drei Masken Verlag A.-G., Berlin.

Alberti, Victor, Geschäftsf.: Musikalienhandlung Alberti G. m. b. H., Berlin.

Alberti, Victor, Mitinh.: Rózsavölgyi és Társa, Budapest.

Alberti's Hof-Buchh., G. M., Bruno Clauss, Hanau, Langstr. 47. Buch-, Kunst-, Musik.-, Landkh. u. Verlag. Gegr. 1865. (🛏 2679. — 👁 Frankfurt [Main] 1504.) Inh.: ⊛Bruno Clauss, s. 1/I. 1900. Übernahm 1919 Max Alberti's Verlag. ⚓w. *Haessel.*

Alberti, Willi Mayer: M. Mayer, Koblenz.

Alberts, M., Gulpen (Niederlande). Kathol. Verl.-Buchh., Buchdr. u. Buchb. Seit 11/XI. 1886. Gegr. 1840. at. *Brauns.*

Alberts, Jos., Intern. Boekhandel, Heerlen (Holl.-Limb.) Adresse für Deutschland: Herzogenrath (Kr. Aachen), Postfach 32. Gegr. 4/XI. 1904. Nur unter Nachnahme.
w. *Brauns.*

Alberts, N., Kerkrade (Niederl.), Markt 37. Adresse f. Deutschland: Herzogenrath (Kr. Aachen), Postfach 32. Buchdr., Buchb. u. Verlagsanst. (🛏 K 68.) w.

Albertus-Verlag G. m. b. H., Berlin W 35, Lützowstr. 66. Buchverlag. Gegr. 1/IX. 1927. (🛏 Nollendorf 8482—8484. — ⊛ Dresdner Bank, Berlin. — 👁 8171.) Geschäftf.: ⊛Albert Frisch, Eberhard Frisch u. Camillo Recht.
⚓at. *Fleischer.*

Albrecht, Adolf, Geschäftsf.: Verlag der Arbeitsgemeinschaft m. b. H., Berlin.

Albrecht, August, Arbeiterjugend-Verlag, Berlin.

Albrecht, Hans, Brilon. Buch-, Kunst-, Musik-, Schreibwh. u. Buchdr. Formularlager. [Verl. d. „Sauerl. Ztg."] Gegr. 1888. Spez.: Anzeigen-Annahme, Forst-, Haus- u. Landwirtsch., Gartenbau, Kathol. Theologie. (🛏 6. — TA.: Zeitung Brilon. — ⊛ Städt. Sparkasse, Brilon. — 👁 Köln 44802.) Inh.: Hans Albrecht, s. 1/X. 1918. Unverl. Sendg. verb. w. *Volckmar.*

Albrecht, Emil, Burgstädt. Buch-, Musik.- u. Paph. Seit 1/VI. 1897. (🛏 138.)
w. *Thomas Komm. Gesch.*

Albrecht'sche Hofbuch-, Kunst-, Musikal.- u. Papierhandlg., J. F., Coburg, Ketschengasse 12. Gegr. 9/IV. 1867. (🛏 261. — 8—6. — 👁 Leipzig 42577.) Inh.: ⊛Emil Albrecht, Kommissionsrat, s. 1/X. 1883.
⚓w. *Fleischer.*

Albrecht, Dr. Gustav, Geschäftsf.: Theodor Reismann-Grone, G. m. b. H., Essen.

Albrecht, Felix, (Hans Hildebrandt Nachf.), **Stolp** (Pomm.), Neutorstr. 23. Musik.- u. Instrumh. a.w. *R. Forberg.*

Albrecht, F., J. Werners Nachfolger, Stuhm. Buch-, Kunst- u. Musikh. verb. m. Buchdr., Buchb., Papier- u. Schreibmath. Gegr. 1843. (🛏 17.— ⊛ Kreissparkasse Stuhm. — 👁 Königsberg 10399.) Inh.: Julius Albrecht. w. *Streller.*

Albrecht, Emil, Geschäftsf.: Vienna, Buchhandelsgesellschaft m. b. H., Wien.

Albrecht Dürer siehe auch Dürer.

Albrecht Dürer-Haus Bautzen, Gustav Klimke, Bautzen, Lauengraben 10. Buch-, Kunst- u. Kunstgewerbeh. Gegr. 1/XII. 1919. (🛏 3210. — TA.: Dürerhaus. — ⊛ Stadtgirok. Bautzen; G. E. Heydemann. — 👁 Dresden 111580.) Unverl. Sendungen verbeten. ⚓w.

Albrecht Dürer-Haus Gebr. Laudahn, Berlin W 8, Kronenstr. 18. Kunst- u. Lehrm.-Verl., Sort. u. Fabrikation. Gegr. 1/I. 1903. (🛏 Merkur 6282. — 9—7. — TA.: Dürerhaus Berlin Kronenstrasse. — ⊛ Darmstädter u. Nationalbank, Charlottenstr. 29/30. — 👁 10844.) Inh.: Heinrich Laudahn u. ⊛Willy Laudahn, s. März 1918. Lieferung nur unter Postnachnahme. Unverl. Sendungen gehen unter Spesennachnahme zurück. Auslieferung nur Berlin.
w. *Volckmar.*

Albrecht Dürer-Haus Heinz u. Schürholz, Bielefeld, Goldstr. 22. Buch-, Kunst- u. Kunstgewerbeh. Gegr. 1/VII. 1920. (🛏 5292. — ⊛ Dresdner Bank, Bielef. — 👁 Hannover 46503.) Inh.: ⊛Gottfr. Schürholz.
⚓w. *Bernh. Hermann & G. E. Schulze.*

Albrecht Dürer-Haus Richard Korluss, Görlitz, Theaterpassage. Sort.- u. Kunsth., Kunstgew. Erzeugnisse. Gegr. 24/XI. 1921. (Fernr. 2740. — TA.: Dürerhaus. — Breslau 27400.) Inh.: Richard Korluss. Unverlangte Sendungen verbeten, gehen unter Spesennachnahme zurück. Nachnahmesendungen verbeten.
w. *Koehler.*

Albrecht Dürer-Haus, Göttingen, Weenderstr. 3. Buch- u. Kunsthandlung. Gegr. 1/XII. 1922. (Dresdner Bank. — Hannover 22722.) Inh.: Otto Kumme u. Erich Fricke. w. *Wallmann.*

Albrecht Dürerhaus, Erich Matthes, Hartenstein. Verlh. Gegr. 1/VII. 1919. (Fernr. 57. — Leipzig 83547.) Inh.: Erich Fürchtegott Matthes. a. *Hofmeister G. m. b. H.*

Albrecht-Dürer-Haus Fr. Hoffmann, Pössneck. Buch- u. Kunsth., Antiqh. u. Musikh. Gegr. 6/XII. 1920. w. *Fleischer.*

Albrecht Dürer-Haus, Schneidemühl, Grünstr. Buch- u. Kunstgewerbeh. Gegr. 15/XI. 1926. (Städt. Sparkasse, Schneidemühl.) Inh.: Erwin Rettig. Angebote aus dem Gebiet Architektur sind direkt erwünscht. Vermittelt Anzeigen und Rezensionsstücke für die hiesige Lokalpresse. Beträge über ℳ 20.— senden wir nach Empfang der Sendung direkt ein. Nachnahmesendungen verbeten. w. *L. Naumann.*

Albrecht-Dürer-Haus G. m. b. H., Stuttgart, Kronprinzstr. 24. Sort. Geschäftsf.: P. Troegel, Schleiz, L. Plate u. K. van Treeck.
⚓ w. *Wallmann.*

Albrecht-Dürer-Haus Max Schumann, Vacha (Rhön). Buch-, Musik.- u. Kunsth., Kunstgew., Pap.- u. Schreibw. (Fernr. 105. — Städt. Sparkasse, Vacha.) ⚓ w. *Volckmar.*

Albrecht Dürerhaus Georg Stephan, Zittau. Buch- u. Kunsth. Spez.: Schöne Literatur, Graphik, Kunstgewerbe. Gegr. 15/III. 1920. (Fernr. 3563. — Girokasse Zittau, 931. — Dresden 37350. w. *Volckmar.*

Alby's Buchhandl., F., Nachf. G. Wilhelm Visarius, Recklinghausen. Gegr. 1885. (Fernr. 899. — Köln 72433.) Inh.: G. W. Visarius. ⚓ w. *Haessel.*

Alcalay & Co., Libraria, Bukarest (Rumänien) siehe Libraria „Universala", Bukarest.

*Alden, Herbert E.: Simpkin, Marshal Hamilton, Kent & Co., Ltd., London.

Alder, Norbert, Graz (Steiermark), Hofgasse 9. Buch- u. Musik-Sortiment, Antiqu. u. Verlag. Sort. gegr. 1/XI. 1922. Verlag gegr. 1/IV. 1924. (Wien 49018; Dresden 19399 [Alfred Seitz].) Inh.: Norbert Alder u. Alfred Seitz. *Cnobloch.*

Alert, Eduard, & Co., Berlin SW 29, Blücherstr. 54. Musikvlg. u. Gross-Sort. für in- u. ausländische Musik. Gegr. 1/X. 1919. Übernahme des Verlags O. Jonasson-Eckermann. (Fernr. Hasenheide 8534. — Commerz- u. Privat-Bank, Dep.-Kasse O. — 25305.) Inh.: Eduard Alert. a. *Simrock.*

Alert, Eduard: Gudrun-Verlag, Berlin.

Aletter, Ernst, Bad Nauheim. Buch- u. Kunsth. Seit Sept. 1891. Gegr. 1886. (Fernr. 333. — Frankfurt [M.] 67201.) Prokur.: Frau Juliane Aletter. w. *Giegler's Buchh.*

Aletter, Gebrüder, Mannheim, O 3, 3. Buch- u. Kunsth. Gegr. 18/IV. 1833. Platzfirma: Gebrüder Aletter. (Fernr. 22711. — Mannheimer Bank. — Ludwigshafen [Rhein] 4188; Karlsruhe [Baden] 19414.) Inh.: Karl Emil Ernst Aletter u. Ernst Friedrich Aletter. — Komm.: Stuttgart, Koch, Neff & Oetinger.
⚓ w. *Brockhaus.*

Felix Alexander Verlag, Berlin-Grunewald, Charlottenbrunner Str. 43. Spez.: Schöngeistige Werke. Herausgabe der Zeitschrift „Buch und Bühne". Gegr. 1/III. 1924. (Fernr. Hansa 237. — TA.: Felixanverlag, Berlin. — Commerz- u. Privat-Bank, Dep.-Kasse G., Berlin C 2, Königstr. 40. — 48958.) Inh.: Dr. Felix Alexander. ⚓ a. *Volckmar.*

Alexander, Elias: Griffel-Verlag G. m. b. H. Leipzig.

Alexander, E., Direktor: European Books Ltd., London.

Alfieri, Vittorio, Geschäftsf.: Libreria Internazionale, Neapel.

Algermissen, Frau Margarete, geb. Gleumes: Gleumes & Co., Köln.

Alicke, Paul, Dresden-A. 1, Grunaer Str. 19. Wissenschaftl. u. Kunst-Antiq. Kunsthandel, Kupferstichhandel u. Sortiment für schöne Lit. Seit 1/I. 1899. (Fernr. 19283 — Deutsche Bank, Dresden. — 114306.) Inh.: Paul Alicke, s. 1/I. 1899 u. Hellmut Schumann, s. 1/IV. 1924.
⚓ w. *Brauns.*

Alier, Ildefonso, Madrid, Infantas 19 y 21. Musik.- u. Instrumh., Pianos. Gegr. 15/VI. 1907. Filiale: **Barcelona,** Plaza Cataluña 18. a. w. *Breitkopf & Härtel.*

Alinari, Fratelli, Soc. An., (I. D. E. A.), Istituto di Edizioni Artistiche, Florenz, [Firenze], Via Nazionale 8. Verlh. (TA.: Idea.) Kunstverlag, Graphische Anstalt, Sammlung von ca. 60000 photographischen Aufnahmen u. Diapositiven der Kunstwerke von Italien, Griechenland, Paris, Dresden, in schwarz u. farbig. Illustrierte Bücher. Künstl. Bildpostkarten. Übernahme aller Arbeiten in Photographie u. Buchdruck. Direkte Lieferung an Firmen, mit denen nicht in Rechnungsverkehr stehen, nur gegen vorherige Einsendung des Betrags oder unter Postnachnahme mit voller Portober., Verpackung zum Selbstkostenpreis.

Allegro Verlag, Berlin S 42, Oranienstr. 64/65. Gegr. 1/V. 1905. (Fernr. Moritzplatz 3183. — 2538.) Inh.: Robert Rühle. ⚓ a. *Fleischer.*

Aellen, Redaktor Hermann, Präsident: Schweizer Bergland-Verlag, Chur u. Leipzig.

Allen, J. W., Direktor: Longmans, Green & Co. Ltd., London.

***Allen, George, & Unwin Ltd., London** WC I, Ruskin House, 40, Museum Street. Verlh. Gegr. 1871. (Museum 1470. — TA.: Deucalion, Westcent, London.) Managing Director: *Stanley Unwin. a. *Volckmar.*

Allendorf II, Adam, Heppenheim (Bergstr.). Buchdr., Buch- u. Paph. Gegr. 1/V. 1894. (42.) w. *Schneider.*

Allendorf'sche Buchhandlung, Georg, Inh.: Gustav Otto, Heppenheim (Bergstr.), Graben 17/19. Buchh., Verlag u. Buchdr. Gegr. 1858. (86. — TA.: Buchhandlung Otto. — Rhein. Creditbank Filiale Bensheim; Bezirkssparkasse Heppenheim. — Frankfurt [M.] 10468 [unter Georg Allendorf'sche Buchdruckerei G. Otto].) w. *Fr. Foerster.*

Aller's, Carl, Boghandel, Kopenhagen [Köbenhavn], Valby. Buch- u. Verlh., Buch- u. Kunstdr., Papierfabrik etc. Gegr. 1871. (950. — TA.: Carlaller Kopenhagen.) — Fil.-Etabliss.: **Hälsingborg** (Schweden) u. **Oslo** (Norwegen) Storgaten 49. w. *Koehler & Volckmar A.-G. & Co., Abtl. Ausland.*

Alles, Pedro, Mitinh.: Hendges & Cia., Livraria, Porto Alegre (Brasilien).

Allgäuverlag A. Zumstein-Brack, Grünenbach (Allgäu). Verlag u. Barsortiment in Landkarten u. Führern. Gegr. 1909. (7. — München 6562.)

Allgeist-Verlag Anton Scheuch, Stuttgart, Alexanderstr. 76. Gegr. 31/VII. 1926. (20821. — TA.: Allgeist. — 27676.) Liefere direkt mit $^1/_1$ Portoberechnung. Direkte Lieferung an Firmen, mit denen ich nicht in Rechnungsverkehr stehe, nur gegen vorherige Einsendung des Betrages oder unter Nachnahme. a. *Thomas Komm. Gesch.*

Allgemeine Buchhandlung Herckenrath, vorm. Hoste, Gent [Gand] (Belgien), Veldstraat 41. (699.)

Allgemeine Buch- u. Zeitschriften-Verleih-Anstalt Jaroslav Ferda, Leipzig C 1, Senefelderstr. 9. (65001) Fil. in Chemnitz, Dessau, Dresden, Halberstadt, Halle (Saale), Magdeburg, Plauen, Zwickau. Inh.: Frau B. verw. Ferda.

Allgemeine Deutsche Verlagsgesellschaft m. b. H., Berlin SW 68, Schützenstr. 29/30. Verlagsbuchh. Gegr. 10/V. 1925. (Prieros [Bez. Potsdam] 22. — TA.: Arnold Prieros Bez. Potsdam. — Deutsche Bank, Berlin, Dep.-Kasse P Q. — 31828.) Geschäftsf.: Georg Arnold, Prieros. Direkte Lieferung nur unter Postnachnahme. — Komm.: Berlin, Berliner Kommissionsbuchhandlung. a. *Kommissionshaus.*

Allgemeine Vereinigung der Buchhandelsangestellten: Verlag d. Allgemein. Vereinigung d. Buchhandelsangestellten, Leipzig.

Allgemeine Verlagsanstalt München A.-G., Geschäftsstelle: **Mannheim,** Kaiserring 4-6. (Sammelnummer 34621. — TA.: Editor.) Vereinigung der Firmen: O. C. Recht-Verlag; Orchis-Verlag; Verlag der Wissenschaften; Wieland-Verlag; Gesellschaft für zeichnende Künste. (Süddeutsche Disconto A.-G., Mannheim. — Karlsruhe 75777.) Vorstand: Fritz Knapp. — Remittenden sind nach Mannheim zu richten. a. *Wallmann.*

Allgemeiner Buch- u. Zeitungs-Vertrieb Inh. Joseph Sklorz, Beuthen (Oberschl.). Gegr. 1914.

Allgemeiner Münchener Lesezirkel Karl Thurner, München, Schwanthaler Str. 16/o. Gegr. Sept. 1908. (8—12, 2—6. — 867.)

Allmänna Pressbyrån A. B., Helsingfors [Helsinki] (Finnl.), Norra Esplanadgatan 33. Ztschrh. Gegr. 2/VIII. 1922. Fil.: **Åbo** (Finnl.). (Union Banken A. B.) Direktor: Julius Holmberg. Prokur.: Ragnhild Saxberg. Hauptfirma: Åbo Tryckeri och Tidnings-Aktiebolag, Åbo, Finnland (Herausgeber der ältesten Zeitung von Finnland „Åbo Underrättelser"). Veröffentl. jährlich gedruckten Katalog über ausländische Zeitschriften. Bittet um Probenummer nebst Angabe des Abonnementspreises zwecks Katalogisierung. Agenten in allen Kulturländern. *Koehler & Volckmar A.-G. & Co., Abtl. Ausland.*

Allner, Gustav, Dessau, Kavalierstr. 28. Musik. u. Instrumh. Fil.: **Bernburg,** Poststr. 2. a. *Simrock.*

Allstaedt, Walter, vorm. Emil v. Masars Buchhandlung, Bremen, Ostertorstr. 38. Buchh., Antiq., Export. Seit 1/I. 1912. Gegr. 1879. — Discontogesellschaft. — Hamburg 20217.) w.

Allwardt & Co., Kmdt.-Ges., Göttingen. Warenhaus, Abtl. Buch- u. Musikh. w. *Thomas Komm. Gesch.*

Almanach-Kunstverlag A.-G., Berlin SW 29, Zossener Str. 55. (52014.) Direktoren: Ewald Finder u. Alfred Krebs. a. *Fr. Foerster.*

Alpenland-Buchhandlung Südmark (Verein Südmark & Ges.), **Graz** (Steierm.), Joanneumring 11, Südmarkhaus. Verl.- u. Sortbh., Versbh., Kolportbh. Spez.: Deutschvölk. Schrifttum, Pädag., Jugendschriften, volkstüml. Wissen, Lehrmittel. Verl. d. „Alpenländischen Monatshefte für das deutsche Haus". (6418. — Wien 51868; Leipzig 13243; Prag 79949; Agram 40464; Zürich VIII, 10451; Warschau 190816; Budapest 8010.) Inh.: Alois Leder, Wilhelm Angerstein u. Verein Südmark. a.w. *Fleischer.*

Alphonsus-Buchhandlung (A. Ostendorff), **Münster** (Westf.), Prinzipalmarkt 11. Verl.-, Sort.-, Kunst-, Devotionalien- u. Bildereinrahm.-Geschäft, Buchb. Spez.: Kath. Theologie. Gegr. 1/X. 1888. (262. — TA.: Alphonsus-

buch Münsterwestf. — ⊛ Münsterische Bank, Münster [W.]. — ⌾ Köln 40420; Prag 59182; Wien 105720; Basel V 6628.) Inh.: A. u. G. Ostendorff. Liefert direkt mit 1/1 Portober. Verlag der Monatsschr.: „Maria Hilf" und „Die christl. Jungfrau"; „Glöcklein" (f. Kinder); „Maria-Hilf-Kalender". Unverlangte Sendungen verbeten. w. *Bernh. Hermann & G. E. Schulze.*

⊛**Alpine Verlagsanstalt H. Stock & Co. Komm.-Ges., München** 2, Amalienstr. 9. Buch- u. Ztschr.-Verlag alpiner Richtung. Gegr. 2/XII. 1926. (⊟ 25367. — TA.: Alpine Verlagsanstalt. — ⊛ Bayerische Staatsbank. — ⌾ 5425.) Pers. haft. Gesellsch.: ⊛Dr. Hans Stock. Prokur.: Fritz Auerbach. **Auslieferung nur vom Verlagsort.** *Volckmar.*

⊛Alsbach, Joh. A., Amsterdam: Wilhelm Schmid, Leipzig.

⊛⚷**Alsbach, G., & Co., Amsterdam,** Voetboogstraat 19. Musik.- Gross - Sortim., Verl.- u. Saitenh. Gegr. 15/III. 1866 in Rotterdam. Detailgeschäft Kalverstraat 176 (siehe Alsbach & Doyer). (⊟ 45136.—8½—6.—TA.: Alsbach Amsterdam.) Inh.: ⊛⚷Joh. A. Alsbach, s. 1/VII. 1903. = Liefern, wenn nicht in Leipzig vorhanden, nur direkt und bar mit 1/1 Portoberechnung. = Seit 1/XI. 1898 Eigentümer des Verlags Brix von Wahlberg. Seit 1/VIII. 1908 der „Allgemeine Musikhandel". Seit März 1920 des Verlags Wilhelm Schmid, Leipzig. Seit Okt. 1922 des Musikverlags F. B. den Boer, Middelburg. Seit März 1926 des Musikverlags A. A. Noske, Haag. Hauptdepot für die Niederlande von Breitkopf & Härtel, Leipzig, B. Schott's Söhne, Mainz. — Komm.: London, Augener & Co.; Paris, Durand Fils.
at.n. *Breitkopf & Härtel.*

⊛**Alsbach & Doyer, Amsterdam,** Kalverstraat 176. Musiksort., Instr.- u. Saitenh., Konzertbureau. Seit 1/V. 1905 (als Fortsetzung des Detailgeschäfts von G. Alsbach & Co.). (⊟ 44009. — TA.: Alsbach Inh.: ⊛Joh. A. Alsbach u. Henri Doyer. — Komm. ausschliesslich G. Alsbach & Co.
w. *Breitkopf & Härtel.*

Alsberg, Gebrüder, Aktiengesellschaft, Bochum. Sort.- u. Musikh. *Volckmar.*

Alsberg, Gebrüder, Aktiengesellschaft, Gelsenkirchen. Buch-, Musikh. u. Leihb. (⊟ 211, 212, 213. — ⊛ Darmstädter u. Nationalbank; Reichsbankgiro, Gelsenkirchen. — ⌾ Köln 95858.) w. *Volckmar.*

Als-Boghandel Th. Fuglsang, Sonderburg [Sönderborg] (Dänemark). Buch-, Kunst- u. Musikh. w. *Ed. Schmidt.*

Alsleben, Richard, Mitinh.: Schimmelpfeng's Buchh. (Inh.: R. Schimmelpfeng u. R. Alsleben), Blankenburg (Harz).

Alsleben, Helene, Neustadt [Wejherowo] (Polen). Buch-, Pap.- u. Musikh. Gegr. 1/X. 1900. w. *Schneider.*

⊛**Alster Verlag Hamburg** 1, Speersort 11 (Nachrichtenhaus). Gegr. 1/XI. 1919. (⊟ C 3 Zentrum 1511. — TA.: Alsterverlag. — ⊛ Reichsbank u. Norddeutsche Bank unter Hermann's Erben. ⌾ 29734.) Inh.: ⊛Dr. jur. Hermann Hartmeyer. Direkte Sendungen nur von Hamburg. a. *Fleischer.*

⊛**Alt, Johannes, Frankfurt** (Main)-Süd, Wilhelmstr. 7. Spez.: Medizin und Naturwissenschaften, Antiquariat für Medizin. Gegr. 1868. ⊟ Spessart 993. — ⌾ 77.) Inh.: ⊛Friedrich Alt. Prokur.: Frau Elisabeth Alt u. Friedrich Kurz. Unverlangte Sendungen verbeten! — — Komm.: Stuttgart, Koch, Neff & Oetinger.
⚓w. *Kommissionshaus.*

Alt u. Neu, Buch-, Kunst- u. Musikalienhandlung „Zum Bücherwurm" des Leo Godai, Wien XV, Mariahilfer Str. 169.
w. *Koehler.*

⊛**Altbayer. Verlagsanstalt Aktien-Gesellschaft, Mühldorf** (Oberbayern). Vereinigte Buchdruckereien in Mühldorf, Neuötting, Burghausen, Vilsbiburg. Sortimentsbuchhandlungen in Mühldorf u. Burghausen (getrennte Konten). Hauptbetrieb: Mühldorf. Verlag: Burghausen. (⊟ Mühldorf 442, 443. — ⌾ München 17791. — ⊟ Burghausen 11. — ⌾ München 20159). Vorsitzender des Aufsichtsrates: Direktor Lunghamer, Ecksberg. Vorstand: Dr. G. Ernst, München. Stellv. Vorstand: Dr. iur. Lindner, Vilsbiburg. Gesamtgeschäftsführung: ⊛Direktor J. P. Bernklau, Mühldorf. Handlungsbevollm.: J. Stahlhofer, Burghausen. *Giegler's Buchh.*

⊛**Alte Meister Guenther Koch & Co., München** 2, Briennerstr. 14. Altkunsth., Vertr. von Kunstlit., Verlag von Kunstliteratur. Gegr. 1/VIII. 1916. (⊟ 54298. — TA.: Kunstkoch. — ⊛ Deutsche Bank, Fil. München. — ⌾ 7971.) Inh.: ⊛Guenther Koch. Prok.: Adolf Reidel. ⚓w. *Volckmar.*

Altenberg, Marianne, geb. Pichler, Mitinh.: A. Pichlers Witwe & Sohn, Wien.

Alter, Robert, Mitinh.: Markiewicz & Alter, Berlin.

Altermann, Hanns, Verlag u. Antiquariat, Düsseldorf-Oberkassel, Cheruskerstr. 34. Prokur.: Frau Ellen Altermann. ⚓a. *Volckmar.*

Altermann, Hanns: Lichtkampf-Verlag Hanns Altermann, Düsseldorf-Oberkassel.

Alterthum, Leo, Verlag, Berlin-Charlottenburg 9, Reichsstr. 102/Kastanienallee 17. Buch- u. Zeitschr.-Verlag. Gegr. 15/XI. 1924. (⊟ Westend 3304. — ⊛ Dresdner Bank, Dep.-Kasse Z II. 33177.)

Alterthum, Dr. Paul: Atlas-Verlag Dr. Alterthum & Co., Berlin.

„Altes Rathaus" siehe Buchhandlung „Altes Rathaus" Dr. Gustav Gutwillig, Wien.

⊛Althaus, Bruno, Mitinh.: Victor Zimmer, Breslau; Vorstandsmitgl.: Schles. Vereins-Sort., E. G. m. b. H., Breslau.

⚷**Althen & Claussen,** Hofmus.- und Instr.-Händler, **Schwerin** (Mecklb.), Königstr. 71. Musik.- u. Pianoforteh., Konzertagentur. Gegr. 15/X. 1864. (⊟ 630. — 8—7. — ⊛†† Meckl.

Depositen- und Wechselbank. — Hamburg 7195.) Inh.: ℌW. Althen u. C. Claussen, s. 1/X. 1900. Unverl. Sendungen verbeten. ⚓ w. *C. A. Klemm.*

ℌAlthoff, Theodor, Inh.: Rud. Karstadt A.-G., Warenhaus, Dortmund, Westenhellweg 30—36, Hansastr. Hansaplatz. Buch- u. Musikabtl. (Fernr. 761/64. — Reichsbank; Barmer Bankverein.) w. *Steinacker.*

ℌAlthoff, Theodor, Essen, Limbecker Platz. Buch- u. Musikabtl., Kunsth. u. Leihb. (Fernr. 50031.) w. *Steinacker.*

ℌAlthoff, Theodor, Inh. Rudolph Karstadt A.-G., Leipzig C 1, Petersstr. 25—33. Buch- und Musikalienabteilung. Sortiment. Modern. Antiq. Verlag. Bibliophile Lit. Gegr. 20/XII. 1914. (Fernr. 70641. Nach Geschäftsschl. 19221. — 8—7. — TA.: Althoff Leipzig — Reichsbank. — 50889.) Leiter der Buch- u. Musik.-Abtl.: Haiko Kortmann. a. w. *Steinacker.*

Altmann, Carl Gustav Max: G. Strübig's Verlag, Leipzig.

Altmann, Max, Leipzig C 1, Frommannstr. 5. Verlh. Spez.: Psychologie, Okkultismus, Theosophie. Seit 1903. (Fernr. 52798.) ⚓

Altmann, Heinrich, Mitinh.: Anton Groll, Wien.

ℌAltmärkisches Dürer-Haus, Arthur Mielitz, Stendal, Karlstr. 1b. Buch- u. Kunsth., Musikalien. Gegr. 8/XI. 1920. ⚓ w. *Fleischer.*

Altmüller, L., Marne. Buchh., Buchb. u. Buchdr. Gegr. 3/XI. 1874. (Fernr. 5. — TA.: Altmüller Marne. — Alle Marner Sparkassen u. Banken. — Hamburg 6899.) Inh.: Frau Anni Altmüller. Unverlangte Sendungen verbeten. w. *Streller.*

Altona, Carl, Jever, Schlosstr. Buch- u. Paph., Leihb. Gegr. 1884. (Fernr. 560. — Sparkasse d. Stadt Jever.) Unverlangte Sendungen verbeten. Bei Expeditionsverhinderung stets sofort Nachricht auf Postkarte erbet. Bei Berechnung von halber Postgebühr stets direkt senden. Barfakturen mit beigefügtem Bestellzettel werden stets sofort eingelöst. Bestellungen, die innerhalb vier Wochen nicht durch Sendung oder Auskunft erledigt sind, werden nur noch unter Vorbehalt angenommen. w. *Borggold.*

Altonaer Bücherstube Georg Eberhard, Altona (Elbe), Königstr. 245. Buchh., Antiq. Gegr. 8/III. 1923. (Hamburg 81455). w. *Wallmann.*

ℌAltrichter, Alois, Prag II [Praha], Vodičkova ul. 7. Buch- u Musikh., Antiq., Salonorchester Spezialgeschäft. Gegr. 1894. a. w. *Simrock.*

ℌAltvaterhaus Buch-, Musik.- u. Kunsth., Inh. Josef Schmidt, Sternberg [Sternberk] (Mähren), Troppauer Str. 2. Erneuerungsbuchhandlung Gegr. 1/I. 1921. (Kreditanstalt der Deutschen, Prag. — Leipzig 28188; Prag 51899 [beide unter Josef Schmidt].) w. *Hofmeister G. m. b. H.*

Alweiss, Siegfried, Berlin O 112, Voigtstr. 9. Buchdr. u. Verl. Gegr. Dez. 1924 (Fernr. Andreas 3728. — 99659). a. *Volckmar.*

Am Zoo siehe Buchhandlung am Zoo, Fritz Ring, Berlin-Charlottenburg.

Amalthea-Verlag, Wien IV, Argentinierstr. 28. (Zürich — Leipzig — Wien.) Verlagsbuchh. u. Bühnenvertrieb. Gegr. Juli 1917. (Fernr. 52018 u. 59396. — TA.: Amalthea Wien. — Union-Bank, Fil. Wieden, Wien; Deutsche Bank, Fil. Leipzig. — Schweiz. Kreditanstalt, Zürich. — Wien 156298; Budapest 6868; Prag 79871; Leipzig 35918.) Inh.: Dr. Heinrich Studer. Prokur.: Direktor Hanns Günther. = Liefern direkt mit $^1/_1$ Portoberechnung. Auslieferung für die Schweiz durch das Schweizerische Vereins-Sortiment, Olten. = — Komm.: Stuttgart, Koch, Neff & Oetinger. ⚓ a. *Koehler.*

Amann, Max, Geschäftsf.: Franz Eher Nachf. G. m. b. H., München.

ℌAmberger, Anton, (Gebr. Boegl), **Eichstätt** A. 65. Buchh. u. Buchbinderei, Buchdruckerei. Gegr. 1765. (Fernr. 38. — Gewerbebank, Eichstätt. — Nürnberg 7453.) — Inh.: ℌHugo Boegl, s. 1/IX. 1905. — Komm.: Stuttgart, Koch, Neff & Oetinger. w. *Fleischer.*

Amberger, Max, München 50, Gotzinger Str. 48—50. Reisebh. Gegr. 1/X. 1922. (Fernr. 73044. — Bayer. Landesprodukten-A.-G., München. — 19450.) w.

Amboss-Verlag G. m. b. H., Pasing b. München, Münchener Str. 4. Spez.: Vertrieb von Jugendschriften. Gegr. 28/IX. 1922. (Fernr. München 80149. — TA.: Amboss Pasing. — Hyp.- u. Wechselbank, Pasing; Sparkasse Pasing. — München 51078.) Geschäftsf.: Max Limbacher u. Johann Müller. **Ausl. in Leipzig, Fr. Foerster; in Stuttgart, Südd. Grossbuchh.** a. *Fr. Foerster.*

Amedick, Frau Anna: Buchhandlung Amedick, Herzogenrath (Kr. Aachen).

Amelang'sche Lehrmittel-Handlung erloschen, siehe S. Schropp'sche Lehrmittelhandlung, Berlin.

Amelang'sche Buch- und Kunsthandlung, Eggers & Benecke, Berlin-Charlottenburg, Kantstr. 164. Buch- u. Kunsth., Leihbücherei. Gegr. 1/IX. 1806. (Fernr. Bismarck 1445 u. 1446. — $8^1/_2$—7. — TA.: Buchamelang Berlin. — Deutsche Bank, Dep.-K. R — Berlin 1406.) Inh.: Georg Eggers u. Henry Benecke. Ges.-Prokur.: Hans v. Bergen, Fritz Richert u. u. Georg Müller. Unverlangte Sendungen gehen mit Kostennachnahme zurück. ⚓ w. *Volckmar.*

Amelangs Verlag, C. F., G.m.b.H., Leipzig siehe Koehler & Amelang, Leipzig.

Amende & Holaň, Witkowitz [Vitkovice] (Tschechosl. Rep.) Buch-, Kunst-, Musik.-, Pap.- u. Instrumh., Buchdr. u. Buchb. Gegr.

Aug. 1897. (🛏 1. — Ⓜ Böhmische Industrial- und Landwirtschaftliche Bank Mähr.-Ostrau. — 🌐 Prag 61212.) Inh.: ⊛Hans Amende u. Josef Holaň. — Komm.: Prag, Höfer & Klouček. ⚓ w. *Kummer.*

⊛Ament, Dr. phil. Wilhelm: C. C. Buchners Verlag, Bamberg.

American News Company, The: The International News Company, New York.

§American Star Accord Co. Inc., Chicago, European Continental Agency, Zürich, Plattenstr. 80. Musik- u. Kunstverlag (🛏 Hottingen 2041. — TA.: Staraccord Zürich. — Ⓜ Allg. Deutsche Credit-Anst., Leipzig.) Inh.: §Walther Walss. Ges.-Prokur.: Franz Bommer u. Frl. Rosa Walss. — Komm.: Wien, at. Figaro Verlags- & Vertriebs-G. m. b. H. a. *Breitkopf & Härtel.*

⊛Amicus-Verlag, Budapest, Nagykorona-u. 23. Buch- u. Kunstverlag. Gegr. 1920. Inh.: ⊛Dr. Géza Engl u. Ladislaus Reiter. a. *Koehler.*

⊛§Ammon Nachfolger, Oscar, Fritz Haensel, Einbeck. Buch-, Kunst-, Musik.- u. Schreibmath., Bilder-Einrahmungs-Werkstätte. Seit 1887. (🛏 650. — 🌐 Hannover 20299.) Prokur.: Frieda Haensel. ⚓ w. *Volckmar.*

Amon, Hanns: Lichtbringer-Verlag (Hanns Amon), Hannover.

⊛Amonesta, A., Buchhandlung u. Antiquariat, Wien IV/1, Margaretenstr. 7. Gegr. Mai 1881. (🛏 1793). — 🌐 Wien 109078; Leipzig 32307; Bern III/3614.) Inh.: ⊛August Amonesta. Antiquariatskataloge in 2facher Anzahl direkt erbeten. Angebote von Restauflagen stets erwünscht. w. *Koehler & Volckmar A.-G. & Co., Abtl. Ausland.*

⊛Amonesta, August: Verlag f. Kulturforschung, Wien.

Amschler, Georg, Nürnberg 21, Moosstr. 9. Buchh. u. Antiquar. Gegr. 1/I. 1926. (🛏 57181. — Ⓜ Gewerbl. Kreditkasse, Nürnberg, Rathausplatz 1. — 🌐 42812.) Angebote aller Fachliteratur direkt erwünscht. w. *Carl Emil Krug.*

§Amsler, Jean, Musikhaus, (vorm. Ruckstuhl & Co.), **Winterthur** (Schweiz), Stadthausstr. 125. Musik.- u. Instrumh. Seit 1/I. 1926. Gegr. 1/X. 1880. (🛏 860. — So. u. Wi. 8—7. — TA.: Musikhaus Amsler. — Ⓜ Schweizer. Volksbank, Winterthur. — 🌐 VIII./b. 221.) Inh.: §Jean Amsler-Ruckstuhl. w. *Rob. Forberg.*

Amsler, Frieda, Kommanditärin: Müller, Werder & Cie., Zürich.

⊛Amsler & Ruthardt, Berlin W 8, Behrenstr. 29a. Kunsth., Kunstverlag u. Kunstantiq. Gegr. 1/XI. 1860. (🛏 Merkur 5887. — TA.: Kunstwerk Berlin. — Ⓜ†† Direction der Disconto-Gesellschaft W 8, Depositenkasse Unter den Linden 11. — 🌐 Berlin 140465.) Inh.: Otto u. ⊛Carl Meder, s. 1/VII. 1910. Verlag der Amslerdrucke. Auslieferung der Albertina-Faksimiledrucke für Deutschland. Erbitten Kunstauktions- u. Antiq.-Kataloge. ⚓ w. *R. Hoffmann.*

⊛Amthor'sche Verlagsbuchhandl., Braunschweig, Burgplatz 1. Gegr. Juli 1866. (🌐 Hannover 24709.) Inh.: ⊛Friedr. Vieweg & Sohn, A.-G., s. 1/IV. 1923. a. *Thomas Komm. Gesch.*

Amtliche Hauptvertriebsstelle des Kartographischen vorm. Militär-Geographischen Instituts Wien für das gesamte Gebiet des Deutschen Reiches siehe R. Eisenschmidt, Berlin.

Amtliche Hauptvertriebsstelle der Landesaufnahme Sachsen, des Sächsischen Finanzministeriums und des Sächsischen Geologischen Landesamts, Dresden siehe G. A. Kaufmanns Buchhdlg. (Rudolf Heinze), Dresden.

Amtliche Hauptvertriebsstelle des Reichsamts für Landesaufnahme, Berlin siehe R. Eisenschmidt, Verlagsbuchhandlung u. Eisenschmidt's Buch- u. Landkartenhandlung, Berlin.

⊛Amtmann, Otto, Lauenburg (Pomm.). Buch-, Kunst-, Lehrm.-, Musik.- u. Schreibwh., Leihbibl., Buchdruckerei, Buchb. Gegr. 1/I. 1910. (🛏 459. — Ⓜ Danziger Bank, Depositenkasse, Lauenburg. — 🌐 Stettin 6766.) Prokur.: Helene Amtmann. w. *Maier.*

Ancienne Librairie Henri Georg, Joannes Desvigne & Cie. Succrs., Lyon, 36—42 Passage de l'Hôtel de Dieu. Gegr. Okt. 1872. w.

⊛Andelfinger, C., & Cie., München 2, Lindwurmstr. 12. Kunst- u. Verl.-Anst. Gegr. 15/III. 1898. (🛏 50511. — Ⓜ Industriebank. — 🌐 176.) Inh.: ⊛C. Andelfinger. u. H. Pühler. Liefern direkt mit 1/1 Portober. (Fakt. über Leipzig). Kunstverlag: Aquarellpostkarten mit Ansichten aus Palästina, Egypten und den übrigen Orient- u. Mittelmeerländern, Moderne Vaterländ. Meister, Münchner Humor, Alpines. — Religiöse- u. Projektions-Bilder. Auslieferung der Generalstabskarten des Bayer. Topographischen Büros u. der Continental Strassenkarten. *Volckmar.*

Ander, Adolf, Dresden-A., Zwickauer Str. 62. Verlh. u. Buchdr. Gegr. 16/VII. 1894. (🛏 40598. — TA.: Anders Verlag Dresden.) Prokur.: Hellmuth Otto Golbs. = Liefert direkt mit 1/1 Portober. (Fakt. über Leipzig). Dienstags Sendung nach Leipzig. = Export der eigenen Presseerzeugnisse. Verlag guter Volksromane u. ill. Familien-Unterhaltungs-Blätter z. Massenvertrieb. *R. Hoffmann.*

⊛Andermann, Wilhelm, Verlag, Berlin W 15, Kurfürstendamm 48/49. Gegr. 1/IV. 1921 in Königstein (Ts.). — (🛏 Bismarck 568, 569. — Ⓜ Direction der Disconto-Gesellschaft Dep.-K. Fasanenstrasse, Berlin W 15, Kurfürstendamm 217; Kreditanstalt der Deutschen, Hauptstelle Prag. — 🌐 Berlin 24563; Leipzig

19489; Wien 156808; Prag 77287; Schweiz. Postscheckrechnung VI. 2010.) Prokur.: Frau Frida Andermann. **Vollständige Auslieferung nur in Leipzig.** ⚓a. *Carl Emil Krug.*

⊛Anders, Hugo: Bahnhofs-Buchhandlung, Hugo Anders, Bielefeld.

⊛Anders, Kurt, Buchhandlung, Bremen, Meterstr. 5—7. Buch- u. Kunsth., Sortiment für Pädagogik u. Technik. = Versand u. Antiquariat. (🖃 Roland 2151. — Ⓜ††Darmst. u. Nationalbank; Beamtenbank. — 👁 Hamburg 46724.) Inh.: ⊛Karl H. Bischoff. — Prokur.: Frau Martha Bischoff geb. Osterloh. Für Reisebh. geeignete Angebote und solche aus den Gebieten der Pädagogik, Technik direkt erwünscht. ⚓w. *Kommissionshaus.*

⊛Anders, Max, Erfurt, Kürschnergasse 7. Verlag, Antiq. Gegr. in Leipzig 1/X. 1909. (🖃 4266. — Ⓜ Disconto-Gesellschaft, Erfurt. — 👁 Erfurt 3375.) Antiqu.-Katal. 1fach erbeten. a.w. *Dörffling & Franke.*

Anders, Karl: M. Jos. Görgen, Inh.: C. Anders, Prüm.

⊛Anders, Hans, Mitinh.: Daustein's Buchh., Inh. Karl Fitz u. Hans Anders, Sagan.

Andersson, E., Malmö (Schweden), Södra Förstadsg. 7. Musikh. u. Musikverlag. Gegr. 1906. (🖃 3659. — Ⓜ Sydsvenska Kredit-A.-B.) w. *Breitkopf & Härtel.*

Andersson, Wilh., Nya Bokhandels A. B., Norrköping (Schweden), Box 98. *Koehler & Volckmar A.-G. & Co., Abt. Ausland.*

Andersson, Edw.: Lindhska Bokhandeln, Örebro.

⊛Andorff, Gustav: Erich Schlemm Nachf., Hofbuchh., Greiz; Vitter Buch- u. Kunststube, Ostseebad Vitte.

⚷Andorff, Erich, Markneukirchen, Bismarckstr. 761. Zither-Musikverl. (👁 Leipzig 31941.) a.w. *Schuberth jr.*

⚷Andorff, Gebrüder, Sagan (Schles.). Buch-, Kunst-, Musik.-, Pap.- u. Schreibwh. Seit 4/VII. 1910. (👁 Breslau 28629.) Inh.: ⚷Kurt Andorff. w. *Volckmar.*

Andrae, Kurt: Hugo Dawartz (Inh. Kurt Andrae), Kiel.

Andrae, Josef: „Montana", Reschitza [Resita] (Rum.).

⊛André, Karl, Buchhandlung (B. Horn), **Celle,** Poststr. 9. Gegr. 1871. (🖃 1194. — Ⓜ Vereinsbank. — 👁 Hannover 24433.) Inh.: ⊛Frau B. Horn geb. Schwab. Unverlangte Sendungen gehen unter Spesennachnahme zurück. w. *Bernh. Hermann & G. E. Schulze.*

⚷André, C. A., Frankfurt (Main) 1, Steinweg 7. Kunst-, Musik.- u. Pianoforteh. u. Pianof.-Reparatur-Werkst. Gegr. 1828. (🖃 Hansa 671. — 8—6. — TA.: André Musik Frankfurtmain. — Ⓜ†† Frankfurter Gewerbekasse E. G. m. b. H. — 👁 808.) Inh.: Frau Aurelie André geb. Hess, s. 10/IX. 1910 u. Frau Elisabeth André's Erben, s. 1/II. 1924. Prokur.: Alfred Frenz u. ⚷Ludwig Caillé. w. *André.*

⊛⚷André, Johann, Leipzig C 1, Kurze Str. 6. Kommissionsgeschäft, Grossortiment u. vollst. Auslieferung d. Musik.-Verl. Joh. André in Offenbach (Main). Gegr. 5/XI. 1883. (🖃 28463. — TA.: André Musikverlag Leipzig. — Ⓜ Allg. Deutsche Credit-Anstalt, Abt. Buchh. — 👁 84944.) Kommandit-Gesellschaft. Pers. haft. Gesellschafter: ⚷Karl August Johann André gen. Hans André. Prokur.: ⊛⚷Adolf Hess. Ges.-Prokur.: ⚷Ludwig Caillé u. Wilhelm Schulz, Offenbach. Übernimmt Kommissionen, Auslief.-Lager sowie Sortimentslieferungen zu kulanten Bedingungen. w.

⚷André, Johann, Offenbach (Main), Musik-Verlag: Domstr. 21/23. — Musik-Sortim.: Frankfurter Str. 28. Musik.-Verlag u. Sortim. Gegr. 1/VIII. 1774. (🖃 39. — TA.: André Musikverlag Offenbachmain. — Ⓜ Bankverein Offenbach [Main]. — 👁 Frankfurt [Main] 16692.) Kommanditgesellschaft. Persönlich haftender Gesellschafter: ⚷Karl August Johann André genannt Hans André. Gesamt-Prokur.: ⚷Ludw. Caillé u. Wilh. Schulz. = Direkter Verkehr. Vollst. Auslieferung auch durch meine Filiale Johann André Kommissionsgeschäft in Leipzig (siehe vorstehend). Alle über Leipzig laufende Bestellzettel gelangen — sofern dieselben nicht einen die Auslieferung in Offenbach (Verlagsort) vorschreibenden Vermerk tragen — in Leipzig zur Auslieferung. a.w. *André.*

⊛André'sche Buch-, Kunst- u. Landkartenhandlung, K., Prag [Praha], Na příkopě 969. Buch- u. Musikh., Leihbibliothek u. Verlag. Kunsthandlung: (Gemälde u. Original-Graphik). Mod. u. wiss. Antiquariat. Spez.: Bohemica, alte u. wertvolle Drucke, alle Wissenschaften. Gegr. 16/IX. 1824. (🖃 23777. — TA.: Andrésche Buchhandlung Prag. — Ⓜ Böhmische Eskomptebank u. Credit-Anstalt. — 👁 Prag 8079.) Zweigniederlassung **Leipzig** C 1, Talstr. 15. Gegr. 1/XI. 1921. Inh.: ⊛Josef Max Bregha u. ⊛Arthur Heller, s. 1910. — Komm.: London, Simpkin & Co. Ltd.; Paris, Messagerie du livre; Wien, Lechner & Sohn. Antiq.-Kataloge in 2 Ex. erbeten. w. *Fernau.*

Andreae & Comp., Nachf. Wilh. Bay, Duisburg-Ruhrort, Landwehr Str. 43/45, Buchh. Spez.: Handelswiss., Nautik, Schöne Lit., Technologie. Gegr. 15/XI. 1856. (🖃 40902. — TA.: Andreae Ruhrort. — 👁 Köln 26638.) Unverlangte Sendungen verbeten. w. *Volckmar.*

⊛Andreas, Paul, Bremen, Bahnhofstr. 26. Buch- u. Paph. Gegr. 1/II. 1908. (🖃 Roland 217. — Ⓜ†† Darmstädter u. Nationalbank, Dep.-K. Herdentor. — 👁 Hamburg 29217.) w. *Kommissionshaus.*

Andreas, Oskar: Gewerbebuchhandlung (Oskar Andreas), Weidlingau-Wien.

Andrés, Paul, Köln 1, Beethovenstr. 1. Buchh. Gegr. 1/IX. 1886. (🖃 Ulrich 1711. — 8—12, 1½—7. — Ⓜ Girokonto 17503 Sparkasse der Stadt Köln.) Prokur.: Paul Andrés jun. w. *Kommissionshaus.*

⊛Andresen, Heinrich: Friesische Buchh. H. Andresen, Niebüll.

⊛Andresen, Hans: Max Zedler Inh.: Hans Andresen, Ortelsburg.

Andresen, M. L., Tondern [Tönder], Spiekerstr. Buchb., Buch- u. Paph. Gegr. 7/VI. 1873. (8—8. — Ⓜ Westholstein. Bank.) *Streller.*

Andrews Erich, Vorstandsmitgl.: Dietrich Reimer (Ernst Vohsen), Akt.-Ges., Berlin.

⊛Angel, Ernst, Verlag, Berlin - Charlottenburg 9, Leistikowstr. 2. Spez.: Buchverlag kulturkritischer, biographischer u. kommerzieller Literatur. Zeitungskorrespondenz. Gegr. 1/V. 1925. (🖃 Westend 3891. — Ⓜ Dresdner Bank Dep.-Kasse Z II, Charlottenb., Kaiserdamm 39. — 🖂 112961.) **Vollständige Auslieferung in Leipzig.** a. *Volckmar.*

⊛Angel, Margarete: Salo Rubinstein, Wien.

d'Angelo, A., Osthofen (Rheinhessen). Buchh., Buchdr. u. Verlag. w. *Streller.*

Angelsachsen-Verlag Bremen, G. m. b. H., Bremen, Böttcherstr. 6. Gegr. 1921. (🖃 Roland 5183. — Ⓜ Bremen-Amerika-Bank, Bremen. — 🖂 Hamburg 46376.) Geschäftsf.: Direktor Hinrich Puvogel. a. *Koehler.*

⊛Anger, Adolf: Volksdienst-Verlag Adolf Anger, Leipzig.

⊛Angerbauer, Rudolf von: „Bücherwurm" Rudolf v. Angerbauer, Budapest.

Angerer, Albert, Waldsassen. Sort.- u. Verlagsbh. Gegr. 1882. (Ⓜ†† Bankgeschäft Joh. Zahn, Waldsassen. — 🖂 Nürnberg 646.) a. w. *Fleischer.*

⊛Angermeier, Hans, Magdeburg, Regierungsstr. 13. Sort.- u. Antiqh. Seit 10/VIII. 1921. Gegr. 1891 von Herrn Rudolf Göritz. (🖃 1438. — Ⓜ Philipp Wolff, Magdeburg. — 🖂 Magdeburg 14563.) Unverlangte Sendungen verbeten. Antiq.-Kataloge erbitte in 3 facher Anzahl gefl. direkt. w. *Volckmar.*

Angerstein, Wilhelm, Mitinh.: Alpenland-Buchhandlung Südmark (Verein Südmark & Ges.), Graz.

*Angiono, Alberto, Geschäftsf.: Fratelli Treves dell' A. L. J., Rom.

Angler - Buchhandlung Alfred Schüler, Süderbrarup. Buch-, Kunst-, Musik.- u. Schreibwh. Seit 13/XI. 1903. Gegr. 1/IV. 1900. (TA.: Buchhandlung Süderbrarup.) w. *Streller.*

Angyán, Béla, Mitinh.: Rózsavölgyi és Társa, Budapest.

Anker, O., Attendorn, Kölner Str. 117. Buch- u. Paph. nebst Buchdr. Gegr. 1/IV. 1909. (🖃 71. — 7—9.) Inh.: Oswald Anker. w. *Streller.*

Ankiewicz, Jan, Geschäftsf.: Druckarnia i Księgarnia T. z. o. p., Pelplin u. Dirschau.

⊛Annaberger Kunststube Joh. Liesche Abtlg. Versandbuchhandlung, Annaberg Erzgeb.). Postfach 77. Spez.: Gemälde, Kunstgewerbe. Versandbuchh. Gegr. April 1925. (🖃 3986. — Ⓜ Ferdinand Lipfert A.-G., Annaberg. — 🖂 Leipzig 91026.) Inh.: ⊛Johanna verw. Liesche. w.

⊛§Anner, Hans, Warnsdorf (Böhmen). Buch-, Kunst- u. Musikh., Antiq. Sondervertrieb für zahnärztl. u. zahntechnische Literatur. Textil u. Maschinentechnik. Seit März 1911. Gegr. 1869. (🖃 231. — TA.: Buchhandlung Anner. — Ⓜ Böhm. Escompte Kreditanstalt, Filiale Warnsdorf — 🖂 Prag 53460.) w. *Koehler.*

Anonima Libraria Italiana „A. L. I.", Florenz [Firenze] (Italien). Via Tornabuoni 15. Gegr. 1920. (🖃 4474 — TA.: Ali Florenz. — Ⓜ Banca Commerciale Italiana, Florenz. (Inh.: Anonima Libraria Italiana, Mailand. Direktor: Cavaliere Roberto Paggi, Florenz. Empfiehlt sich zur Besorgung italien. Sortiments zu Original-Nettopreisen bei geringer Provision. n. *Fleischer.*

Anonima Libraria Italiana, Milano: Libreria Universitaria E. Spoerri dell' Anonima Libraria Italiana (A. L. I.) (vorm. U. Hoeplis Filiale), Pisa; Fratelli Treves, Mailand, Pavia, Rom u. Triest.

Anstalt Bethel siehe Buchhandlung d. Anstalt Bethel u. Verlagshandlung der Anstalt Bethel, Bethel b. Bielefeld.

⊛Aenstoots, Wilhelm: Louis Steffen, Buch- u. Musikh., Hildesheim.

⊛Antaios-Verlag Theodor Fritsch, Leipzig C1, Querstr. 5 H.-G. III. Gegr. 20/VI. 1920. (🖃 29969. — 🖂 53262.) Inh.: ⊛Theodor Fritsch. Prokur.: ⊛Theodor Fritsch jun.

Anthes, K., Mitinh.: F. Penner u. K. Anthes (P. J. Kreuer Nachf.), Frankfurt (Main).

⊛Anthonys Erben, Inh.: A. Dahlfeld, Barth (Pomm.). Buch-, Kunst- u. Paph., Buchdr., Ann.-Expedition, Verlag des Barther Tageblattes und des Barther Adressbuches. Gegr. 7/IV. 1848. (🖃 57. — TA.: Tageblatt Barth. — 🖂 Berlin 16974.) Unverlangte Sendungen gehen unter Spesennachnahme zurück. *Streller.*

⊛Anthroposophische Bücherstube G.m.b.H., Berlin W 30, Motzstr. 17. Verl. Gegr. 13/V. 1924. (🖃 Lützow 3797. — Ⓜ Dresdner Bank, Dep.-Kasse P, Berlin W 30. — 🖂 52261.) Geschäftsf.: ⊛Hellmut Schmidt. Auslieferung des Philosophisch-Anthroposophischen Verlages, am Goetheanum, Dornach (Schweiz) f. d. deutschen Buchhandel. w. *Fr. Foerster.*

***Antica Libreria Reber** (vorm. Bemporad), **Palermo** (Italien), Corso Vitt. Em. 356. Gegr. 1830. Inh.: *Librerie Italiane Riunite A.-G., Bologna, s. 1/I. 1920. w. *Koehler & Volckmar A.-G. & Co., Abtl. Ausland.*

⊛Antiqua Verlag Hermann Kalkoff, Berlin W 30, Speyerer Str. 15/16. Gegr. 1924. — (🖃 Lützow 1639. — 🖂 21225. Handbuch des Kunstmarktes. a. *Fleischer.*

Antiquariat Altmann G. m. b. H., Berlin W 50, Tauentzienstr. 7. Bibliophiles u. wissenschaftliches Antiquariat. Gegr. Mai 1927. (Stadtbahn Steinplatz 13417. — Bett-Simon & Co., Berlin W 8, Mauerstr. 53. — 39948.) Geschäftsf.: Otto Rothschild. w.

***Antiquariat Kurt Kleint, Luxemburg,** Bonneweg-Parkplatz 6. Antiquariat. Spez.: Luxemburger Literatur. Gegr. 1920. (Köln 115416.) Angebote Luxemburger Ansichten erwünscht. w.

Antiquariat Carl Köhler, Leipzig C 1, Liebigstr. 1 b. Ant., Sort. u. Verl. Spez.: Medizin, Naturwissensch., Mathematik, Restauflagen u. a. Gegr. 10/V. 1903. (Stadtbahn 27168. — 59323.) Inh.: Joh. Chr. Carl Köhler. ⚓ w.

Antiquariat Hans Rothschild G. m. b. H., Köln 1, Marspfortengasse 5. Antiq. u. Sort. Gegr. 21/I. 1925. (Anno 3397; West 50450. — Sal. Oppenheim jun. & Co., Köln.) Geschäftsf.: Hans Rothschild. — Stets gesucht: Drucke, Ansichten und Literatur aus und über die Länder am Rhein aus d. 15.—19. Jahrh. w. *Fleischer.*

Antiquariat u. Buchhandlung Ed. Nahr, Kiel, Schlossgarten 6. — (Hamburg 34379.) ⚓ w. *Thomas Komm. Gesch.*

Antiquariats-Buchhandlung Inh. G. Bäsold, Görlitz, Moltkestr. 12. Gegr. 1/VII. 1922. (Stadtbank 1113. — Breslau 61833.) Inh.: Georg Bäsold. Antiquariatskataloge in 2facher Anzahl direkt erbeten. Angebote erbeten von allen grösseren Werken, besonders: Ober- und Niederlausitz, Fischerei u. Angelsport. w. *Staackmann.*

Anton, Ed., Halle (Saale), Poststr. 15. Buchh. Gegr. 1793. (21283.) Siehe Ludw. Hofstetter, Sortiment.

Anton, A., & Co., Leipzig C 1, Elisenstr. 15. Verlh. Gegr. 1/X. 1892. (34031. — Reichsbank-Giro-Konto, Deutsche Bank, Fil. Leipzig, unter Lange & Meuche. — 195.) Inh.: E. H. Lange u. P. Meuche, s. Jan. 1910. Ges.-Prokur.: H. Polter u. Johs. Künstler. ⚓

Anzeiger für den Kreis Pless, Sp. z ogr. por. w. Pszczynie, **Pless** [Pszcyna] (Polen). Buchh., Zeitungsverlag u. Buchdr. Gegr. 1/XI. 1920. (52. — TA.: Plesser Anzeiger. — Deutsche Bank, Fil. Kattowitz. — P. K. O. Katowice 302622.) Geschäftsf.: Bruno Block. w. *Volckmar.*

Anzengruber-Verlag Brüder Suschitzky, Wien X/1. Gegr. 1/XI. 1901. (TA.: Suschitzky Wien Favoriten. — Wien 6389; Leipzig 87394.) Inh.: Philipp Suschitzky u. Wilh. Suschitzky. at. *Staackmann.*

Apel, Dr. Max, Mitinh.: Volkshochschul-Verlag Charlottenburg, Oesterheld & Apel, Berlin-Charlottenburg.

Apelt, Paul, Prokur.: Verlag u. Buchdr. (Vakanzen-Zeitungs-Verlag), Berlin.

Apitz, H., Druckerei u. Verlagsbh. G. m. b. H., Berlin SW 61, Belle Alliance-Str. 92. (Hasenheide 4776. — 47191.) Geschäftsf.: Georg Achterberg. at. *Volckmar.*

Apollo, Literarische Buchdruckerei- u. Verlags-Aktien-Gesellschaft, Budapest V, Adlergasse 13. Gegr. 1894. (799 u. 52—52. — TA.: Apollo Budapest Adlergasse 13. — 4338.) Direktor: Julius Alfred v. Kormos. a.w. *Koehler.*

Apollo-Musikhandel Paul Lincke, Berlin N, Friedrichstr. 114. (Früher: Rich. Rühle, Nord.) Gegr. 1/I. 1915. (Norden 3218. — 8—7. — Darmstädter u. Nationalbank — 82621.) w. *Fleischer.*

Apollo-Verlag K. Homuth, Berlin-Neukölln, Steinmetzstr. 24. Grossohandlung. Gegr. Oktober 1911. (F 2 Neukölln 1676.) w. *Fernau.*

Apollo-Verlag, Inh. Paul Lincke, Berlin S 42, Oranienstr. 64. Gegr. 1/I. 1901. (Moritzplatz 1711. — 8—4. — Dresdner Bank, Dep.-Kasse Moritzplatz. — 82700.) Geschäftsf.: Otto Roth. Orchester- u. Mandolinen-Musik nur direkt! Wöchentlich 1mal Sendung nach Leipzig. at. *Fleischer.*

Aposs-Verlag, Hannover, Georgstr. 34. Künstlerischer Verlag. Gegr. 1/XI. 1924. (Hannover Nord 2609. — 29027.) Inh.: Kurt Schwitters u. K. Steinitz. a. *Fleischer.*

Appelhans, E., & Comp. G. m. b. H. (Rud. Stolle u. Gust. Roselieb), Braunschweig, Kalenwall 3. Verlh., Versandsort., Schulbuchverl. u. Werkdr. Spez.: Programme, Heimatl. Schrifttum, geogr. Karten. Gegr. 1869. (1006. — 8—5. — TA.: Appelhans. — †† N. S. Nathalion Nchf. — Hannover 6772.) Besitzer u. Geschäftsf.: Hofbuchh. Rud. Stolle, Braunschweig, u. Gust. Roselieb, Braunschweig, s. 1/VII. 1908. ⚓ at. w. *R. Hoffmann.*

Appun's Buch- u. Musikalienhandlung A. Neudecker, Bunzlau. Gegr. 1827. (298. — Bank-Verein Bunzlau; Stadtgirokasse; Dresdner Bank, Bunzlau. — Breslau 43227.) Inh.: Elisabeth Neudecker. w. *Staackmann.*

Appun's Buchh., Felix, (Rudolf Zeidler), **Crossen** (Oder). Buch-, Kunst-, Musik.- u. Schreibmh., Buchdr. u. Verl. Seit 16/III. 1924. Gegr. 1/XII. 1839. (15 Crossener Tageblatt. — Niederlausitzer Bank, Crossen. — Berlin 25591.) Unverlangte Zusendungen verbeten. w. *H. Schultze.*

Arbeiter-Buchhandlung, Wien VIII, Alserstr. 69. Gegr. 1/VIII. 1920. Geschäftsf.: Paul Stern. w. *Fernau.*

Arbeiterjugend-Verlag, Berlin SW 61, Belle-Alliance-Platz 8. Gegr. 1/VII. 1921. (Dönhoff 743 u. 4976. — Dresdner Bank, Dep.-Kasse G, Berlin SW 68, Lindenstr. 7 [unter Aug. Albrecht, Fr. Bartels, M. Westphal]. — 77366 [Aug. Albrecht].) Inh.: August Albrecht (priv. Südring 860). a. *Cnobloch.*

Arbeiter-Theaterverlag Alfred Jahn, Leipzig C 1, Elisenstr. 30. Theater- u. Musik-Verlag. Gegr. 10/XII. 1925. (Postscheck 32150. — TA.: Vereinsbedarf Leipzig. — Girokasse Leipzig Süd Nr. 25064. — Telegramm 56450.) Inh.: Alfred Jahn.

Arbeiter-Turnverlag, A.-G., Leipzig S 3, Fichtestr. 36. Verlag u. Sortim. Spez.: Sport, Theaterliteratur. Gegr. 1/VIII. 1907. (Postscheck 30289 u. 30418. — 8—5. — Darmstädter u. Nationalbank. — Telegramm 8959.) Vorst.-Mitgl.: Hermann Schubert, Berthold Kreuzburg u. Rudolf Ranke. Geschäftsf.: Hermann Schubert. Direkte Lieferung nur unter Nachnahme. n.

„Arbeiterwille" siehe Buchhandlung „Arbeiterwille", Graz (Steierm.).

Arbeiter-Zentralbuchhandlung, Verlagsgeschäft u. Antiquariat (Ant. Svěcený), **Prag** [Praha], II Hybernská 7. Gegr. 1/V. 1912. (Postscheck 5130. — Telegramm 54191). Geschäftsf.: Hubert Navrátil. w. *Fernau.*

Arbeitgeber-Verband der Deutschen Buchhändler, Sitz Leipzig, Leipzig C 1, Gerichtsweg 26, Deutsches Buchhändlerhaus. Gegr. Dez. 1918. Verbandsorgan: ADB-Mitteilungen. (Postscheck 70856. — So. 1/2 8—1/2 5, Sbd. 1/2 8—1, Wi. 8—5, Sbd. 8—1/2 2. — Allgem. Deutsche Credit-Anst., unter Geschäftsstelle des Börsenvereins. — Telegramm des Börsenvereins 13463.) Syndikus: Rechtsanwalt Dr. K. Runge.

Arcadia Verlag G. m. b. H., Berlin NW 7, Dorotheenstr. 77, Eingang Prinz-Louis-Ferdinand-Str. 1. Bühnenvertr. u. Musikverl. Gegr. Nov. 1923. (Postscheck Merkur 7178. — TA.: Arcadiaverlag. — Bett, Simon & Co., Berlin W 8, Mauerstr. 53. — Telegramm 25034.) Geschäftsf.: Wilhelm Gronle u. Gustav Gründig.
a. *Ullstein A.-G.*

Archenhold, Dr. Friedrich, Direktor der Treptow-Sternwarte: Verlag der Treptow-Sternwarte, Berlin-Treptow.

„Architectura" Buchhandlung u. Verlag für Architektur u. Kunstgewerbe, Budapest IV, Magyar-Utca 26. Spez.: Architektur, Kunstgewerbe, Baugewerbe, Interieurkunst. Gegr. 1916. (Postscheck Joseph 40427. — TA.: Architectura Telefonruf. — Budapester Gewerbebank, IV, Esküplatz 8. — Telegramm 44493.) Inh.: Adalbert (Béla) Hoffmann.
w. *Bernh. Hermann & G. E. Schulze.*

Architectural Book Publishing Co., Inc., Paul Wenzel and Maurice Krakow, **New York**, 31 East 12th Street. Publisher and Importer of Architectural and Art Industrial Books. Gegr. 15/III. 1895. (TA.: Mumpi.) — Komm.: Berlin, a. Spielmeyer. w.

Archiv für Bibliographie, Berlin W 8, Wilhelmstr. 66. Verl. Gegr. 1/X. 1919. Inh.: Hans Moeller. *Brockhaus.*

***Arct, M., Zakłady wydawnicze, Aktien-G. Warschau** [Warszawa], Nowy-Świat 35. Verl.-, Sort.-Buch-, Kunst- u. Musikh., Musikverl., Buchdr. u. Buchb. Seit 1/I. 1836. Direktion: *Zygmunt Arct, Stanisław Arct u. Leon Briesemeister. w. *Brockhaus.*

Ardel, Josef, Leipzig C 1, Czermaks Garten 12, pt. Reisebuchh. Gegr. 5/V. 1901. (Postscheck 24109. — Deutsche Bank, Filiale Lzg.-R. — Telegramm 9128.) Inh.: Josef Saul Ardel. Prokur.: Frau Clara Ardel geb. Grünbaum. w.

Arena-Verlag Dr. Walter Reiss, Berlin SW 68, Alexandrinenstr. 110. Zeitschriften-Verlag. Gegr. Nov. 1926. (Postscheck Dönhoff 1716. — Telegramm 73679.) Inh.: Dr. Walter Reiss.
a. *Fleischer.*

Arendseer Buchhandlung Inh. Erich Schultze, Arendsee (Mecklb.), Hermannstr. 61. Buch-, Kunst- u. Antiqh. Gegr. April 1922. (Postscheck Brunshaupten 122. — Brunshauptener Bank, Brunshaupten.)

Arenhold, Franz: Vestische Buch- u. Kunstb., Buer.

Aretz, Paul, Verlag G. m. b. H., Dresden, Bergstr. 14. Verlag f. Geschichte, Kultur- u. Sittengeschichte. Verlegt werden Memoiren, Biographien, Briefwechsel, große kulturgeschichtliche Werke. Gegr. 1/I. 1921. (Postscheck 17693. — Dresdner Bank — Telegramm Dresden 20234.) Geschäftsf.: Paul Aretz. **Vollständige Auslieferung in Leipzig.** a. *Koehler.*

Aretz, Frau verw., geb. Niemann, Mitinh.: Niemann-Aretz, Viersen.

Argleb, Fritz, Castrop-Rauxel I, Münsterstr. 3. Buch- u. Schreibwh. Gegr. Januar 1922. (Postscheck 564. — Castroper Bank; Schiele & Co.) w. *Maier.*

Argonauten-Verlag G. m. b. H., Berlin W 57, Bülowstr. 88. Spez.: Wissenschaft, Schöngeistige Lit. — Gegr. 1/X. 1921. (Postscheck Kurf. 7649. — Telegramm 62453.) Geschäftsf.: M. Waldmann.

„Arion" Theater- u. Musikverlag Inh.: Max Leichtmann, Berlin SW. 68, Friedrichstr. 212. Gegr. 1905. at. *Schuberth jr.*

Aris, Hanns Horst, Verlag, Berlin W 57, Steinmetzstr. 9. Kunstverlag, Export- u. Versandbh. Gegr. 10/XI. 1924. (Postscheck Kurfürst 2088. — TA.: Arisverlag Berlin 57. — Commerz- u. Privat-Bank, Dep.-Kasse H J, Berlin W 57. — Telegramm 92233.) Angebote von Restauflagen stets erbeten. Kunstverlag nur ab Berlin; Buchverlag a. Fleischer. *Fleischer.*

„Arische Freiheit" Verlag, Dinkelsbühl. Gegr. 28/XI. 1925. Verlag der „Arischen Freiheit", Monatsschrift für arische Gottes- und Welterkenntnis, 2 ℳ viertelj. Einzelheft 70 ₰. Organ der „Edda-Gesellschaft E. G.", Dinkelsbühl. Buchverlag, Büchervertrieb. (Creditbank, Dinkelsbühl. — Telegramm München 50070.) Inh.: Rudolf John Gorsleben. Angebote aus den Gebieten Edda u. Ariertum sind direkt erwünscht. **Auslieferung nur vom Verlagsort.**
w. *R. Hoffmann.*

Arkaden-Verlag Dr. Ludwig Coellen, Frankfurt (Main), Oppenheimer Landstr. 45 I. Gegr. 21/V. 1921. (⌔ Frankfurt [Main] 65144.)

Armidi, Isaak, Mitinh.: Klavier- u. Musikhaus „Harmonija", Belgrad.

⊛Arnd, J. J., Leipzig C 1, Salomonstr. 10. Verlag. Spez.: Landkartenverlag, Exportzeitschr. Seit 7/I. 1893. (⌲ 11758 u. 24566. — Tgl. bis 5, So. bis 1/2 5, Sbd. bis 1. — TA.: Arndverlag Leipzig. — Ⓜ†† Sächs. Staatsbank, Leipzig u. Allg. Deutsche Credit-Anstalt, Abt. Buchhandel, Leipzig. — ⌔ 487.) Inh.: ⊛Ernst Reisner, s. 25/VII. 1897, u. ⊛Georg Loesche, s. 1/I. 1925. Prokur.: Gustav Schauerhammer, Frl. Helene Greulich u. Max Krause.

Arndt, Emil: Märkische Buch- u. Papierh., Fürstenwalde (Spree).

⊛Arndt, Kurt, Buch- u. Kunsthandlung, Halle (Saale), Grosse Steinstr. 10. Buch- u. Kunsth., Antiq. Gegr. 1/IX. 1909. (⌲ 22393.) w. *Fleischer.*

⚷Arndt, Karl, Hörde, Hermannstr. 12. Musik.-, Instrum.- u. Buchh. (⌔ Dortmund 8916.) ⚓ a.w. *Breitkopf & Härtel.*

⊛Arndt, Friedrich: H. A. Ludwig Degener, Leipzig.

⚷Arndt, Else, Olpe (Westf.), Westfälische Str. 33. Musik- u. Instrumh. Gegr. 1/II. 1925. w. *Breitkopf & Härtel.*

⊛Arndt-Buchhandlung, O. Melchers & Co., (Komm.-Ges.), Bremen, Am Wall 185. Buch- u. Kunsth. Gegr. 1/VII. 1924. (⌲ Roland 1731. — TA.: Fridericus Bremen. — ⌔ Hamburg 62215.) Inh.: Otto Melchers. Teilh.: ⊛Hermann Bätjer. Unverlangte Sendungen verbeten. ⚓ w. *Wallmann.*

⊛Arndtheim, A., Geschäftsf.: Kaufhaus Römischer Kaiser, G. m. b. H., Erfurt.

Arneth, Georg, Schweinfurt, Jägersbrunnen 1. Buch-, Musik- u. Schreibwh. Gegr. 1/VIII. 1902. (⌲ 436. — 8—7. — Ⓜ Bay. Diskonto- u. Wechselbank, Fil. Schweinfurt. — ⌔ 22067) w. *F. E. Fischer.*

Arnold, Max, stellv. Geschäftsf.: August Scherl G. m. b. H., Berlin.

⚷Arnold, Christian, Weisser Turmverlag, Darmstadt, Ernst-Ludwig-Str. 5. Pianos, Musik- u. Instrumh. Gegr. Nov. 1909. (⌲ 1283. — 8—1, 2—6. — TA.: Weisser-Turm-Verlag. — Ⓜ Deutsche Bank. — ⌔ Frankfurt [M.] 63086.) Prokur.: Eleonore Arnold. ⚓ a.w. *Breitkopf & Härtel.*

⚷Arnold, Heinrich, „Konzert-Arnold" R. W. Z., Darmstadt, Wilhelminenstr. 9 u. Mühlstr. 1—3. Musik.- u. Instrumh. Inh.: Heinrich u. ⚷Ludwig Arnold, s. 1909. a.w. *Simrock.*

Arnoldsche Buchh., Dresden siehe Arnoldische Buchh.

⊛Arnold, Ernst, Kunsthandlung, Dresden-A., Schlosstr. 34 (Ecke Sporergasse). Gegr. 1818. Gemälde, Aquarelle, Handzeichnungen, Graphik von Meistern d. XIX. Jahrh. u. d. Gegenwart. (⌲ 21156. — TA.: Arnold Kunsthandel. — Ⓜ Commerz- u. Privat-Bank, Dep.-Kasse D, Dresden-N.) Verlag Ernst Arnold: Arnolds graphische Bücher. Inh.: ⊛Ludwig Wilhelm Gutbier, s. 1/VII. 1902. at. w. *Fleischer.*

⊛Arnold, Ernst, Verlag, Dresden-A., Schlossstr. 34. Graphische Bücher. Gegr. 1920. (⌲ 21156. — ⌔ 21163.) Inh.: ⊛Ludwig Wilh. Gutbier. Liefert direkt mit 1/1 Portoberechng. ⚓ *Fleischer.*

⊛Arnold, A., Internationale Buchhandlung, Lugano (Schweiz), Via Luvini-Perseghini. Buchh. u. Papeterie. Seit 1897. Gegr. 1/IV. 1883. (⌔ 1. 21 XI a, 12.) — Komm.: Stuttgart, Koch, Neff & Oetinger. w. *Koehler.*

⊛Arnold, Georg: Märkische Buchhandlung Georg Arnold, Prierosbrück; Geschäftsf.: Allgem. Deutsche Verlagsgesellsch. m. b. H., Berlin.

⊛Arnold, Fritz, Wien I, Kolowratring 4. Verlags- u. Kommissionsbuchh. Gegr. Dez. 1910. (TA.: Arnold Wien Kolowratring 4. — ⌔ Wien 80033.) at. w. *Kössling.*

Arnold Nachf., Theodor, Berlin-Pankow, Breite Str. 26 a. Buch- u. Paph. Gegr. 1887. (⌲ Pankow 124. — ⌔ Berlin 24159.) Inh.: Wilhelm Sander, s. 1905. w. *Volckmar.*

⊛Arnoldische Buchhandlung, Dresden-A., Webergasse 2. Buch- u. Kunsth. Spez.: Jugendschriften, Unterhaltungs- u. Sportliteratur. Seit Dez. 1803. Gegr. 10/III. 1790 durch Johann Christoph Arnold, Schneeberg i/S. (⌲ 21402. — 8 1/2—7. — Ⓜ†† Allgem. Deutsche Credit-Anstalt, Abtlg. Dresden. — ⌔ Dresden 2554.) Inh.: ⊛Hans Colditz, s. 1/IX. 1909. Prokur.: Frau Dora Wilmersdorf. ⚓ w. *Kommissionshaus.*

Arnoldis Musikhaus, Halle (Saale) siehe Musikhaus Arnoldis, Halle (Saale).

Arnoldis-Verlag, Leipzig C 1, Bergstr. 7. Musikverlag, Bühnenverlag, Bühnenvertrieb. Gegr. 1/XII. 1915. (⌲ 60004. — Ⓜ Girokasse Leipzig. — ⌔ 29552.) Inh.: M. Thiele. a. *Breitkopf & Härtel.*

⊛Eberhard Arnold-Verlag, G. m. b. H., Bruderhof, Post Mittelkalbach (Kr. Fulda) u. **Leipzig,** Seeburgstr. 100. Spez.: Sonnherz-Bücherei, Quellen, Lebensbücherei christlicher Zeugnisse aus allen Jahrhunderten, Zeitschrift: „Die Wegwarte". Gegr. 10/III. 1924. (⌔ Leipzig 82505.) Geschäftsf.: ⊛Dr. Eberhard Arnold u. Frl. Else von Hollander. **Auslieferung nur in Leipzig.** a. *Wallmann.*

⊛Arnst, Rolf, Verlag, Leipzig C 1, Universitätsstr. 15. Seit 1/V. 1922. (⌲ 22631 u. 25278. — 8—7. — Ⓜ Sächs. Staatsbank. — ⌔ 4170.) Prokur. Frl. Martha Sökeland. ⚓

⊛Arnst, Rolf: Rossberg'sche Buchh. Sortiment Rolf Arnst, Leipzig.

L'Art Ancien S. A., Lugano (Schweiz), 7, Piazza A. Manzoni. Antiquariat. Gegr. 1/III. 1920. (TA.: Arte Lugano. — Schweiz. Kreditanstalt, Lugano.) Direktor: Arthur Spaeth. Antiquariatskataloge direkt erbeten. Inkunabeln, illustr. Bücher, Medizin, Naturwissensch., Geogr., Reisen, Musik, ital. Lit., Mss., Graphik usw. bis zum 18. Jahrh.

Artaria G.m.b.H., Geographischer Verlag u. Landkartenhandlung, Wien. Landkartenladen: I, Kohlmarkt 9. (75720.) Verlag: VII, Schottenfeldgasse 62. (31163.) Seit 1/I. 1920, bezw. 1770. (Wien 155603.) Geschäftsf.: Franz Artaria, Adolf Holzhausen u. Karl Klammer. Prokur.: Franz Lang. Nicht verwechseln mit Artaria & Co. Kunsthandlung. at.w. *Volckmar.*

Artaria & Co., Wien I, Kohlmarkt 9. Kunsthandlung, Kunstantiquariat u. Kunstverlag. Mit k. Privilegium s. 1770. (72—0—60. — TA.: Artaria Kohlmarkt Wien. — Wien 21112; Prag 21112; Leipzig 88858.) Oeffentl. Ges.: Dominik Artaria, s. 15/III. 1890, Franz Artaria, s. Mai 1920, u. August Artaria, s. Jan. 1922. Nicht zu verwechseln mit „Artaria Ges. m. b. H." Geogr. Verlag u. Landkartenhandlung. w.

Art. Institut Orell Füssli, Zürich 3, Friedheimstr. 3. Graphische Anstalt: Buchdruckerei u. Lithographie, Kartographie, Photochemie, Klischeefabrikation, Tiefdruck, Wertpapierfabrikation u. Buchbinderei. Verlagsbuchhandlung u. Sortiment. Spez.: Alpine- u. Reiseliteratur, Jugendschriften, Schulbücher, Rechts- u. Staatswissenschaft, Adressbücher, Mathematik, alle Wissenschaften, Schöne Literatur, Theater- u. Volksliteratur, Schweizer- u. ausländ. Autoren. Inh.: Eine A.-G. Präs. d. Verw.-R.: Oskar Guhl. Delegierter des Verw.-R.: P. Trüeb. Direktoren: H. Briner (Kaufm. Abt.), L. Hess (Acquisition), F. Walthard (Techn. Abt.). Direktor des Verlags: E. Th. Zutt. Verlagsabteilung und Buchhandlung im Orell Füssli-Hof, Bahnhofstr. 31. Zürich 1. Direktor: E. Th. Zutt. Prokur.: August Wehner. (Uto 3636. — TA.: Orellfüssli Verlag Zürich. — Allgemeine Deutsche Credit-Anstalt, Leipzig. — Zürich VIII, 281; Leipzig 17884.) = Liefert direkt mit 1/1 Portoberechnung. = — Komm.: Brüssel, J. Lebègue & Cie.; London, Hachette & Cie.; Paris, Libr. Fischbacher. Zentral-Auslieferung deutscher Verleger in Wien; Literaria A.-G. Budapest, Prag; Helsingfors: Akademiska Bokhandeln. Auslieferung: Müller u. Kiepenheuer, Potsdam, Viktoriastr. 36. a. *Cnobloch.*

Arzt, Artur, Mitinh.: Kaden & Comp., Dresden.

Asbeck, Fritz, Wald (Rheinland). Musikh. Gegr. 15/III. 1918. w. *Hofmeister G. m. b. H.*

***Aschehougs Boghandel, Oslo** (Norwegen), Karl Johans Gade 43. Gegr. 20/IX. 1872 unter der Firma H. Aschehoug & Co. Inh.: *Th. Lambrechts. Besorgt skandinavisches Sortiment. Unverlangte Sendungen verbeten. — Komm.: Kopenhagen, Bogh.-Kommissionsanst.; London, Dawson & Sons; New York, Stechert & Co.; Paris, Agence générale de Librairie; Stockholm, Seelig & Co. w. *Koehler.*

Aschehoug, H., & Co., Oslo (Norwegen), Sehestedsplatz 1—3—5. Verlh. Gegr. 20/IX. 1872. (TA.: Aco.) Inh.: William Nygaard, cand. phil., s. 20/IX. 1888 (allein s. 29/I. 1900). Prokur.: M. Nygaard, mag. art., Georg Möller u. Johan Grundt Tanum. — Komm.: Kopenhagen, H. Aschehoug & Co. (Dansk Forlag); Stockholm, Centralbokhandeln för Utlandsk Litteratur. at. *Koehler.*

Aschendorff'sche Verlagsbuchh., Münster (Westf.). Gegr. 1726. (2448 bis 2450. — Hannover 19402.) Inh.: Frau verw. Kommerzienrat Bertha Hüffer geb. Frey u. Anton Hüffer. Prokur.: Dr. Eduard Hüffer. at. *Volckmar.*

Ascher, Lucian, Berlin-Charlottenburg, Niebuhrstr. 2. Fachwissenschaftl. Verlag. Gegr. April 1911. *Volckmar.*

Ascherberg, Hopwood & Crew Ltd., London W, 16 Mortimer Street. Musikverl. Direktor: E. Ascherberg. a. *Junne.*

Aschkenase, Dr. Maksymilian: Ksiegarnia Nowości, Lemberg.

Aeschlimann, Dr. E., Mitinh.: Ulrico Hoepli, Mailand.

Aschmann & Scheller, Zürich I (Schweiz), Brunngasse 18. Verlag u. Buchdr. Gegr. 1880. (Hottingen 7164. — Schweizerische Kreditanstalt. — VIII/1545.) Inh.: Carl Aschmann u. Wilhelm Scheller. a. *Fleischer.*

Ashelm, Ferd., Komm.-Ges., Berlin N 39, Willdenowstr. 16/17. Verlagsh., Buchdr. u. Buchb. Spez.: Schreibhefte, Schulartikel und Zeichenlernmittel. Vordrucke. Schreibwaren-Grosshandl. Gegr. 1/IV. 1867. (Moabit 9340—9344. — TA.: Kalendaria. — 1771.) Inh.: Paul u. Richard Ashelm u. Ferd. Jockusch. Prokur.: Otto Kramer, Carl Settekorn, Fritz A. Schulz u. Heinz Ashelm.

Asher, A., & Co., Berlin W 8, Behrenstr. 17. Sort.- u. Antiquargeschäft. Gegr. 1/I. 1830. (Merkur 8940, 8941. — 9—7. — Deutsche Bank, Dep.-K. A. — 1586.) Inh.: Frau Rosie verw. Lazarus. Bev. Geschäftsf.: Theodor Cohn. Prokur.: Adolf Geipel u. Emil Kupfer. Liefern ausländ. Sort. Antiquarkataloge in einf. Anzahl per Post erb. w. *Fleischer.*

Asimus, F., Mitinh.: A. Bertschinger & Co., Zürich.

Askanasy, Waldemar: Reuss & Pollack; Reuss & Pollack, Verlag, Berlin.

Askani, Gustav, bev. Geschäftsf.: Buchhandlung der Evang. Gesellschaft; Quell-Verlag der Evang. Gesellschaft, Stuttgart.

Askanischer Verlag Carl Albert Kindle, Berlin W 10, Hohenzollern Str. 7, Auslieferung: Lützow Str. 106. Buchverlag.

Gegr. 1/I. 1916. (Lützow 7876, Auslieferung Lützow 8439. — Disconto-Gesellschaft, Berlin, Potsdamer Str. 129/30. — 32730.) — Inh.: Carl Albert Kindle. — Prokur.: Margarete Tüllner. = Liefert direkt mit 1/1 Portober., über Leipzig nur bar. = a. *Fleischer.*

Asmus, Erich, Buchhandlung, Bergen a. Rügen. Buch-, Kunst- u. Musikh., Papier- u. Schreibwaren. Gegr. 25/V. 1921. (321. — — Stettin 9601.) w.

Asmus, Johannes, Verlag u. Buchh., Hamburg 23, Wandsbecker Chaussee 7. Gegr. 8/VI. 1922. (Elbe 20. — 72046.) at. *Opetz.*

Asmussen, Aug., Geschäftsf.: Peter J. Jepsen G. m. b. H., Flensburg.

Asokthebu, O. W. Barth, (Inh. Fritz Eidenbenz), **München** 2, Theresien Str. 27. Sort. u. Antiq. Gegr. 1/IV. 1921. — (München 30438.) Antiq.-Kataloge in 2facher Anzahl direkt erbeten. a.w. *Volckmar.*

Assel, Leonhard, Neustadt (Aisch). Sort.-Buch-, Kunst- u. Musikh. (97. — TA.: Assel. — †† Bay. Hyp.- u. Wechselbank. — Nürnberg 15683.) w. *O. Klemm.*

Asser'sche Buchhandlung Marie Asser, Nachf. Eberhard Scholtz, Strehlen (Schles.). Buch-, Kunst- u. Papierh. Gegr. 1/I. 1870. (151. — Breslau 14798.) — Komm.: Breslau, Schles. Vereins-Sortim. w. *Fleischer.*

Assmuth, Ernst, Buchhandlung, Altenburg (Thüringen), Brüdergasse 6. Gegr. 10/IX. 1886. (Leipzig 92056.) Inh.: Frau Rosa Assmuth, s. 7/V. 1909. Geschäftsf.: Ernst Johannes Assmuth. w. *Kittler.*

Ast, Georg, Berlin SO 26, Adalbertstr. 88. Buch-, Theater-, Turnbuch- u. Musikh., Musikverl. Gegr. 18/XI. 1920. (104858.) w.

Astarion-Verlag August Schranz, Freiburg (Breisgau), Talstr. 3. Buch- u Musikverl. Gegr. 26/VII. 1916. (6058. — TA.: Astarionverlag Freiburgbreisgau. — Rhein. Credit-Bank, Fil. Freiburg [Br.]. — Karlsruhe 30328.) Prokur.: Ingenieur Theodor Prosch. w.

Astra-Verlag Walter Meyer, Berlin siehe Musikhaus „Astra" Inh. Walter Meyer, Berlin.

Astra-Verlag G. v. d. Hagen & Co., Dresden-A., Terrassenufer 30. Herausg. v. Brosch. Gegr. 21/I. 1925. (22580. — Gebr. Arnhold, Dresden-N., Filiale. — 13647.) Inh.: Freifr. Irene Klöckler von Veldegg u. Frl. Gertrud v. d. Hagen. Geschäftsl.: Frl. G. v. d. Hagen. Liefern direkt. a. *Fleischer.*

Astrologischer Verlag Wilhelm Becker, Berlin-Steglitz, Schlosstr. 69. Spez.: Astrologische Literatur. Verlag der Monatsschrift „Phönix", Zeitschrift für moderne Astrologie. Gegr. Jan. 1922. (Deutsche Bank, Dep.-Kasse Berlin-Steglitz. — Berlin 93153.) Inh.: Wilhelm Becker. a. *Fleischer.*

Athenaeum, Verlags- u. Druckerei-Act.-Gesellschaft, Budapest VII, Erzsébetkörut 5—7. Gegr. 1868. (József 13—91, bis 13—95. — TA.: Athenaeum Budapest. — Budapest 9411.) Direktoren: Gen.-Dir. Felix Schwarz, Dir. Alex. Török u. Dir. Alex. Fejes. Prokur.: Desider Köves u. Emanuel Mautner. at.w. *R. Hoffmann.*

Athenaion siehe Akademische Verlagsgesellschaft Athenaion m. b. H., Potsdam-Wildpark.

Atlantic Book and Art Corporation, New York, 47 Murray Street. Präs.: Arthur F. Wiener. *Ed. Schmidt.*

Atlantic Buchhandlung Hans Levin, Berlin W 30, Motzstr. 21. Gegr. 1/X. 1909. (Lützow 1179. — 9—7. — Dresdner Bank, Dep.-Kasse P. — 119202.) Antiquariatskataloge in doppelter Anzahl direkt erbeten. Unverlangte Sendungen gehen unter Spesennachnahme zurück. w. *Volckmar.*

Atlantic-Musikverlag, München 2, Maximilianstr. 11, I. Geschäftsf.: Curt Pechstein. a. *Gebr. Reinecke.*

Atlantis-Verlag G. m. b. H., Bremerhaven, Postfach 37. Gegr. 12/X. 1921. (Fr. Probst & Co. — Hamburg 62128.) Geschäftsf.: M. Schuck. Moderne Romane, Seltsame Erlebnisse u. Erzählungen, deutsche Romane, Künstlerromane. **Auslieferung in Leipzig durch K. F. Koehler.** Direkt nur mit 1/1 Portoberechnung. a. w. *Koehler.*

Atlas-Verlag Dr. Alterthum & Co., Berlin W 57, Steinmetzstr. 78. Gegr. 16/X. 1926. Inh.: Dr. Paul Alterthum. w.

Ato, Wirtschaftspolitischer Presse-Dienst, Helmut Haacke, Berlin C 54, Rosenthaler Str. 40/41. Inh.: Hellmut Haacke. a. *Brauns.*

Attenkofer, Baptist: Bahnhofsbuchhandlung Baptist Attenkofer, Landshut.

Attenkofer, Franz Paul, Inh.: Paul Dietl, Landshut, Altstadt 76. Buch-, Kunst-, Musik- u. Schreibmath., Lehrmittelanstalt. Seit 12/IV. 1920. Gegr. 15/VIII. 1865. (186. — Hypothek.- u. Wechselbank. — München 51066.) Unverlangte Sendungen verbeten. w. *Volckmar.*

Attenkofersche, Cl., Buch- u. Kunstdruckerei, Verlagsbuchhandlung, Straubing. Verlh. Buchdr. gegr. 1858. Verlh. gegr 1866. (27.—8—12, 2—6. — TA.: Attenkofer Straubing. — †† Bayer. Vereinsbank, Fil. Straubing. — München 3059.) Inh.: Kommerzienrat Georg Huber, s. 1/IV. 1900. Verlag des Straubinger Tagblatt. Aufl. 13000. Schulanzeiger für Niederbayern. Auflage 1600. Spezialverlag moderner künstlerischer Kinder-Bilder- u. Märchenbücher. — Nur Barauslieferung. Verwechslungen m. d. hiesigen Cl. Attenkoferschen Sortimentsbuchhandlung, die einen anderen Besitzer hat, sind zu vermeiden. a. *Cnobloch.*

⊛§**Attenkofer'sche Sort.-Buchh., Cl., Inhaber: Wilhelm Pielsticker, Straubing.** Buch-, Kunst-, Musik.- u. Schreibwh. Seit 15/VIII. 1908. Gegr. 1/IX. 1866. (🖃 3. — Ⓜ Gewerbebank Straubing. — 👁 Nürnberg 8960.) ⚓ w. *Cnobloch.*

Attinger, James, Neuenburg [Neuchâtel] (Schweiz). Sort.-Buch-, Kunst- u. Paph. Seit 1/I. 1898. — Komm.: Paris, Gaulon; London, Simpkin. w.

⊛**Attmannspacher, Gustav, Inhaber Friedrich Korn, Treuchtlingen.** Buchh. Gegr. 1885. (👁 Nürnberg 20566.) Unverlangte Sendungen verbeten. — Komm.: Stuttgart, Süddeutsche Gross-Buchh. w. *F. E. Fischer.*

⊛Auckenthaler, Direktor Fritz, Geschäftsf.: Deutsche Brahms-Gesellschaft m. b. H.; Musikverlag „Eos" G. m. b. H., Berlin; N. Simrock G. m. b. H., Berlin u. Leipzig.

⊛Auckenthaler, Dr. Erich, Geschäftsf.: Wilhelm Goldmann Verlag (Wilhelm Goldmann u. Dr. Erich Auckenthaler) G. m. b. H., Leipzig.

⊛Auer, Alois, Direktor, Ludwig Auer, Generaldirektor: Buchhandlung Ludwig Auer Pädagogische Stiftung Cassianeum, Donauwörth.

⊛Auer, J. G., Mitinh.: H. W. Müller, München u. Berlin; J. Schweitzer Verlag, München, Berlin, Leipzig.

⊛§**Auer, Albert, Hofmusikalienhändler, Stuttgart,** Calwer Str. 43. Musik.- u. Instrumh., Musik.-Barsort., Musik.-Antiq., Konzert- u. Vortrags-Arrangements. Gegr. 1/IV. 1895. (🖃 22170. — Ⓜ Württ. Landessparkasse Nr. 9090 — 👁 2199.) w. *Hug & Co.*

⊛§**Auer's Musik- u. Buchverlag, Albert, Stuttgart,** Calwer Str. 43, I. Musik- u. Buchverlag. Gegr. 1/IV. 1895. (🖃 22170. — Ⓜ Württ. Landessparkasse Nr. 9090 — 👁 2054.) a. *Hug & Co.*

Auer, Rob. Ferd., Nchf. Kol. Auer, Agram [Zagreb], Ilica 16. Buch-, Kunst-, Papier- u. Musikalienh. Gegr. 1873. (🖃 60.) — Komm.: Wien, R. Lechner & Sohn. *Herbig.*

Auer, Alois, & Comp. (vorm. J. Wohlgemuth), **Bozen** [Bolzano] (Italien), Viktor-Emanuel-Platz 12. Buchdr. Sort. Verl. Paph. Spez.: Catholica u. Tirolensia. Gegr. 1860. — (🖃 180.) Prokur.: Alfred Dissertori. w. *Cnobloch.*

Auer & Co., Hamburg siehe Hamburger Buchdr. u. Verlagsanstalt Auer & Co., Hamburg.

Auerbach, Dr. Israel, [Geschäftsf.:] Akademie-Verlag, Berlin.

⊛Auerbach, Heinrich: Geschäftsf.: Meyer & Jessen, G. m. b. H., München.

⊛**Auerbach's Nachf., Rich., G. Krüger, Berlin-Steglitz,** Albrechtstr. 10. Sortiment u. Versandbuchh., Spez.: Vertrieb von Restauflagen u. Partieartikeln. Seit 1/X. 1912. Gegr. 1/IV. 1882. (🖃 Steglitz 225. — 8—7. — TA.: Auerbach Buchhandlung Steglitz. — Ⓜ†† Darmstädter u. Nationalbank, Dep.-Kasse Steglitz; — 👁 Berlin 22843.) Inh.: ⊛Frau Grete Krüger. = Unverlangte Sendungen gehen unter Spesennachnahme zurück. = *Volckmar.*

⊛**Auffarth, Franz Benjamin, Frankfurt** (Main) 1, Zeil 124. Sort.- u. Lehrmittelh., Antiq. Gegr. 1847. (🖃 Hansa 5124. — Ⓜ Frankf. Gewerbekasse. — 👁 6080.) Inh.: ⊛Erich Herbst, s. 4/X. 1912. Geschäftsf.: Franz Ewald. — Komm.: Stuttgart, Koch, Neff & Oetinger. w. *Volckmar.*

⊛**„Der Aufmarsch" Verlagsgesellschaft m. b. H., Leipzig** C 1, Seeburgstr. 57. Spez.: Herausgabe nationaler Literatur u. kulturhistor. Werke. Gegr. 3/X. 1925. (🖃 22070 u. 21832. — 👁 58915.) Geschäftsf.: Hans Garte u. ⊛Dr. Ludwig Schneyer. a. *Kittler.*

Augeverlag, Leipzig W 31, Zschochersche Str. 54. (🖃 41218. — 👁 50764.) Inh.: W. Albert Auge.

Augsburger Buchdruckerei u. Verlagsanstalt G. m. b. H., Augsburg, Abt. Volksbuchhandlung, Schmiedberg C 160/62. (🖃 1190. — 👁 München 37918.) Geschäftsf.: Georg Hofmann.

⊛**Augsburger Buchhändler-Bestellanstalt e. G. m. b. H., Augsburg** 2, Philippine-Welser-Str. D 274. Gegr. 20/II. 1920. (🖃 3126. — Ⓜ Städt. Sparkasse; A. Rees & Söhne, Augsburg. — 👁 München 22591.) Vorstände: ⊛Friedrich Schott u. ⊛Josef Seitz. Geschäftsf.: Friedrich Moser. ⚓ w. *Thomas Komm. Gesch.*

§**Augustin, Fritz, Berlin** C 25, Kaiserstr. 2. Musik.- u. Instrumh. Seit 26/X. 1887. Gegr. 1/III. 1884. (🖃 Königstadt 7582. — 8—9.) w. *Fleischer.*

⊛§**Augustin, Hermann, Berlin** C 19, Gertraudtenstr. 10/12. Zweiggeschäft: W, Joachimsthaler Str. 43/44. Musik- u. Instrumh., Musik-Gross-Sortiment, Musikverlag. Gegr. 1/II. 1892. (🖃 Merkur 3285, 3286, 582. — TA.: Musikaugustin. — Ⓜ S. Bleichröder, Stadtkasse, Unter den Linden 12/13. — 👁 4854.) Inh.: ⊛§Otto Pretzfelder. ⚓ at. w. *Simrock.*

Augustin, Hermann, Musikverlag, Berlin siehe Verlagsanstalt Hymnophon, Berlin.

Augustin, Hermann u. Hans: Verlagsanstalt Hymnophon, Hermann Augustin & Sohn, Berlin.

⊛**Augustin, Hans, Hannoversch-Münden,** Marktstr. 1. Buch-, Papier-, Kunst- u. Musikh. Spez.: Forstwissenschaft u. Jagdlit. Gegr. 6/I. 1869. (🖃 229. — 👁 Hannover 14796.) Inh.: Frl. Brunhilde Augustin, Frl. Hildegard Augustin u. ⊛Rudolf Augustin, s. 1/IV. 1919. Unverlangte Sendungen verbeten. ⚓ w. *Fr. Foerster.*

⊛**Augustin, Max, Kassel,** Kirchweg 72. Verlagsbuchh. Seit April 1919. Gegr. 1/VII. 1918. (⌔ Frankfurt [Main] 21459.) ⚓ *Wallmann.*

Augustin & Müller, Berlin C 19, Neue Grünstr. 20. Grossbuchh. Gegr. 24/III. 1919. (⌔ Merkur 7291. — 9—5. — ⊛ Darmstädter u. Nationalbank, Kommandantenstr. 12/13. — ⌔ 56526.) Inh.: Otto Augustin u. Franz Müller. = Übernahme von Kommissionen und Auslieferungen. = w. *Volckmar.*

⊛**Augustiniok, O. A., Waldkirch** (Breisgau), Postschliessfach 23. Buch-, Pap.- u. Schreibwh. Gegr. 1/III. 1925. (⌔ 193. — ⊛ Vereinsbank Waldkirch e. G. m. b. H. — ⌔ Karlsruhe [B.] 34929.) Inh.: ⊛Oskar Adolf Augustiniok. — Komm.: Stuttgart, Südd. Gross-Bh. w.

⊛**Augustinus - Buchhandlung, August Salomon, Aachen,** Pontstr. 78. Buch- u. Kunsth. Antiq. Spez. kath. Theologie, Länder- u. Völkerkunde u. Missionswissenschaft. Gegr. 1/III. 1926. (⌔ 9790. — ⊛ Städt. Sparkasse, Aachen — ⌔ Köln 72743.) Beträge senden wir nach Empfang der Sendung direkt ein. Nachnahmezusendungen verbeten. ⚓ w.

Aupperle, Hermann, Gmünd, (Schwäbisch). Antiquariat u. Verlag. (⊛ Girokto. 2348, Gmünd. — ⌔ Stuttgart 34388; Zürich VIII/10447.) Alle Antiquariatskataloge direkt erbeten. Meine Desideraten-Listen stehen auf Wunsch gern zur Verfügung. *Wallmann.*

Aurig, Hugo, Versandbuchhandlung, Freiburg, Littenweiler (Breisgau). Gegr. April 1919. (⌔ Karlsruhe 18112.) *L. Naumann.*

⊛**Auriga-Verlag** (Otto Bockamp), **Berlin** W 35, Steglitzer Str. 48. Gegr. 15/XI. 1923. Inh.: ⊛Otto Bockamp. w. *Herbig.*

***„Aurora" G. m. b. H., Czernowitz** [Cernăuți] (Rumänien), Piata Alexandri. Buch-, Kunst- u. Musikh. Gegr. 1/II. 1922. Geschäftsf.: Dr. Leo Neuberger u. *Adolf Rosenwald. Speziallager von Hebraica, Judaica u. Zionistica, Moderne Literatur. w.

⊛**Ausland und Heimat Verlags-Aktien-Gesellschaft, Stuttgart,** Charlottenplatz 1 (Haus des Deutschtums). Gegr. 1/X. 1919. (⌔ S.A. 26257. — ⊛ Dresdner Bank, Fil. Stuttgart, Schlosstr. — ⌔ 18079.) Direktor: ⊛Dr. Fritz Wertheimer. a. *Volckmar.*

⊛**Auslandverlag G. m. b. H., Berlin** SW 19, Krausenstr. 38/39. Gegr. 1881. (⌔ Zentrum 5420/22. — TA.: Auslandverlag. — ⊛ Deutsche Bank, Dep. Kasse H; Deutsche Überseeische Bank; Ostbank; Stadtkasse, Berlin. — ⌔ 57560.) Geschäftsf.: ⊛Generaldirektor Ludwig Klitzsch. Direktoren: ⊛Georg Engel u. Max Feldges. Prokur.: Georg Barella. Verlag „Das Echo" m. Beiblatt „Deutsche Export-Revue" und „Export- u. Import-Revue" in engl., span., franz., ital., port. *Koehler.*

⊛Ausner, Bernhard: Müller & Seiffert, Breslau.

⊛Ausobský, Karl: K. Stieglmaiers Nachf. K. Ausobský, Budweis.

Aussaat-Verlag, Barmen-U., Besenbruchstr. 26. Gegr. 1848 (unter d. Fa. Buchh. d. Westd. Jünglingsbundes, Barmen.) Inh.: Westdeutscher Jünglingsbund, A.-G., Barmen. a. *Wallmann.*

Aust, B. Alfred: Süd-Ost-Deutscher Verlag, Breslau.

Austin, Henry R., Boston, Mitinh.: The Arthur P. Schmidt Co., Leipzig.

The Australian Book Company (Henry George & L. H. Barron), **London,** E C 4, 16—20, Farringdon Avenue. Publishers and Exporters. *Koehler.*

Autenrieth, C. F., Stuttgart, Königstr. 19 b. Kunsth. Gegr. 1826. (⌔ S.A. 24775.) Inh.: Walter u. Erwin Autenrieth, s. 1/VII. 1903. Nur Kunstprospekte. w.

⊛Auzinger, Aug.: Geschäftsf.: Volkswirtschaftlicher Verlag Kurz & Co. G. m. b. H., Kempten.

⊛**Avalun-Verlag, Hellerau** bei Dresden. Gegr. 1/I. 1919. (⌔ Klotzsche 166. — ⊛ Dresdner Bank, Dresden. — ⌔ Dresden 22039.) Inh.: ⊛Julius Brüll. ⚓ a. *Volckmar.*

⊛**Avenarius, Eduard, Leipzig** C 1, Rosstr. 5/7. Verlh. Gegr. 1/I. 1855. (⌔ 24738, 24758, [Haessel.] — TA.: Haesselhaus. — ⊛ Siehe H. Haessel Verlag. — ⌔ 67292.) Inh.: Eine offene Handelsgesellschaft seit 17/III. 1918. Gesellschafter: ⊛Walter Jaensch, Frau Marg. verw. Sorgenfrey, Walter Rudolf Sorgenfrey, Annelore Sorgenfrey. Handlungsbevollm.: Fritz Eckardt u. Dr. Adalbert Liebster. Verlag der kritischen Monatsschrift „Die schöne Literatur", herausgegeben von Will Vesper. Unentgeltliche Zusendung aller geeigneten Neuerscheinungen erbeten. = Beilagen und Inserate nach Übereinkunft. = a. *Haessel.*

***Aviskioskerne paa Kobenhavns Banegaarde, Kopenhagen** [Köbenhavn] K, Bredgade 35 A. Zeitungsvertr. — Kopenhagener Bahnhofsbuchh. (⌔ Central 7763. — TA.: Baneaviskiosk. — ⊛ Privatbanken, Kopenhagen.) Inh.: *Frau Marie verw. Höst. Geschäftsl.: Louise u. Martin Blicher. w.

⊛Awiszus, Friedrich, Geschäftsf.: Albert Sakuth G. m. b. H., Tilsit.

Axberg, Nils, f. d. Bengt Dahlgrens A.-G. Eftr., Stockholm, Arsenalsgatan 3. Musik.- u. Instrumh. Gegr. 1875. w. *Breitkopf & Härtel.*

Axmann, Kommerzienrat G., Vorstandsmitgl.: F. Bruckmann A.-G., München.

Axt, Friedrich, Dresden-A., Struvestr. 19. Kunsth., Kunstantiq. u. Verl.-Buchh. Seit 15/VI. 1877. Gegr. 1/X. 1849. (⌔ 28402. — ⊛ Dresdner Bank. — ⌔ 2135.) Inh.: Frau Antonie verw. Axt.

⊛**Az Est Ungarische Zeitungsadministration A.-G., Abt. Ungarische Buchhandlung, Budapest** VII, Erzsébet-Körut 18—20. Buchh. u. Grossort. Gegr. 15/III. 1910. Direk-

tor: ⊛Arnold Sebestyen. Filiale: **Budapest** IV, Vácziutcza 12 u. V, Vilmos Császár ut 14, (TA.: Az Est Budapest. — Ⓜ Pesti Magyar Kereskedelmi Bank, Budapest; Deutsche Bank, Berlin.) Besorgt ungarisches Sortiment schnell u. billig. Direkte Lieferung an Firmen, mit denen wir nicht in Rechnungsverkehr stehen, nur gegen vorherige Einsendung des Betrags. Unverlangte Sendungen gehen unter Spesennachnahme zurück. Antiquariatskataloge in 1facher Anzahl direkt erbeten. w. *Koehler.*

Az Ujság A.-G., Budapest V, Vilmos Császár-út 34 u. Erzsébet körut 43. Buch- u. Zeitungsverlag, Sortimentsbuchh. Gegr. 1902. (☎ 20754 u. J. 31628. — TA.: Az Ujság. — Ⓜ Ungar. Landes-Central-Sparcassa A.-G., Budapest. — ⌔ 16859.) Direkt.: Alfred Hirsch u. Wilhelm Agai. Vermittelt Anzeigen u. Rezensionsstücke für die hiesige Lokalpresse. — Komm.: Paris, Le Soudier; London, W. Dawson. w. *Koehler.*

Azed Aktiengesellschaft, Basel, Dornacher Str. 62. Gegr. 1913. (☎ Safran 40,40. — TA.: Azed Basel. — Ⓜ Schweiz. Kreditanstalt Basel. — ⌔ V 2099, Postfach Basel II.) Filiale: **Zürich**, Bahnhofstr. 88. (☎ Selnau 7887.) Versand und Vermittlung von Büchern, Zeitungen, Zeitschriften, Modenjournalen jeder Herkunft, Vertretungen. Abonnements u. Einzelnummern. Schweizerische, französische, deutsche, englische, italienische und spanische Literatur. Papeterie, Einbände. Verwaltungsrat: Lucien Naville, Genf. Direktor: Emil Haefeli von Seengen (Aargau).

Koehler & Volckmar A.-G. & Co., Abtl. Ausland.

B.

Baadersche Buchh. u. Buchdr., C. L., Münsingen (Württ.). Buchh. Gegr. 1861. (⇨ 45.) Inh.: Alfred Baader. — Komm.: Stuttgart, Südd. Gross-Buchh. w. *R. Hoffmann.*

⊛**Baader, August, Münster** (Westf.), Prinzipalmarkt 24. Buchh. u. Antiq. Gegr. 1/X. 1923. (⇨ 3801. — Ⓜ Sparkasse der Stadt Münster [Westf.] — ⟲ Frankfurt [Main] 91601.) Unverlangte Sendungen verbeten. ⚓w. *Wagner.*

⊛Babendererde, Universitätsbuchhändler Paul: G. B. Leopold's Univ.-Buchh. Inh. Paul Babendererde; Mecklenburgisches Antiquariat Inh. Paul Babendererde, Rostock (Meckl.).

Babenzien, Max, Rathenow, Paradeplatz 4. Verlh., Militärliter. (TA.: Kreisblatt Rathenow. — ⟲ Berlin 24691.) Inh.: Frau M. verw. Babenzien.

⊛**Babenzien's Buchhandlung, Max,** (Leo Gussmann), **Rathenow,** Dunckerstr. 1. Buch-, Kunst-, Musik.- u. Schreibwh., Formular-Magazin. Seit 20/IV. 1919. Gegr. 1/IV. 1833. (⇨ 587. — 8—7. — TA.: Gussmann. — Ⓜ Rathenower Bankverein. — ⟲ Berlin 71226.) Prokur.: Frau Elise Gussmann geb. Boelcke. w. *Wagner.*

Babonits-Bauer, Mähr.-Trübau [Mor. Třebova] (Mähren). Buch-, Kunst-, Musik- u. Paph. Gegr. 12/XI. 1920. (TA.: Babonits Mähr.-Trübau. — Ⓜ Deutsche Bank, Fil. Mähr.-Trübau.) Inh.: Frida Babonits-Bauer. Verantw. Leiter: Dr. Karl Babonits. w. *Volckmar.*

⊛**Bach, Franz, Belgrad** [Beograd] (Jugoslavien), Knez Mihailova ulica 8. Internat. Sortiment u. Lehrmittelh. Gegr. 1/XII. 1925. (⇨ 3292. — TA.: Buchhandlung Bach Belgrad. — Ⓜ Sächs. Staatsbank, Leipzig). Antiq.-Kataloge in 2facher Anzahl direkt erbeten. Angebote a. d. Gebiete Balcanica erwünscht. — Barfakturen und Barpakete mit beigefügtem Bestellzettel werden stets bis zum Betrage von 20 ℳ sofort eingelöst. — Komm.: London, Dawson; Mailand, Hoepli; Paris, Agence générale de Librairie et de Publications; Wien, Friese & Lang. w. *Thomas Komm. Gesch.*

Bach, Franz, Mitinh.: Geza Kohn, Belgrad.

Bacharach, Siegfried, Bücherstube, Hannover, Dachenhausenstr. 1 B. (⇨ Waterloo 42064. — ⟲ 37561.) *Fleischer.*

Bachem, Franz Xaver, Robert Bachem, ⊛Dr. Frz. Carl Bachem u. Hans Bachem, Geschäftsf.: Marzellus-Buchh., J. P. Bachem, G. m. b. H., Köln.

⊛**Bachem, J. P., Verlagsbuchhandlung, G. m. b. H., Köln** 1, Marzellenstr. 35 bis 43, Ursulastr. 17a. Verl.-Buchh. u. Buchdr. Bes. gepflegt: Schöne Lit., Jugendschr., kath. Gesang- u. Gebetbücher, Naturwiss., Kath. Theol., Philosophie, Volkswirtsch. u. Sozialwiss. Gegr. 4/V. 1818. (⇨ A. 6067; Mosel 204; Rheinld. 9397. — TA.: Verlagsbuchhandlung Bachem Köln. — Ⓜ†† Reichsbank. — ⟲ 53205.) Geschäftsf.: Franz X. Bachem u. Robert Bachem. Prokur.: Hans Bachem, ⊛Dr. Franz Carl Bachem u. Jean Schmitz. Liefert direkt gegen vorherige Einsendung des Betrags bei Firmen, die kein Konto haben. Sendungen nach Leipzig regelmässig Samstags. ⚓at. *Brockhaus.*

⊛**Bächer, Emil, München** 2, Klenzestr. 63. Buch-, Musik.- u. Paph. Spez.: Schulbuchh. Seit 15/VI. 1920. Gegr. 1890. (⟲ 40868.) Unverlangte Sendungen verbeten. w. *Leede.*

⊛**Bacher, Carl, Schorndorf** (Württ.). Buch-, Kunst-, Musik.- u. Paph. Gegr. Jan. 1900. (⟲ Stuttgart 6679.) Unverlangte Sendungen verbeten. — Komm.: Stuttgart, Koch, Neff & Oetinger. ⚓w. *Volckmar.*

⊛**Bacheratz, Fr., Stade,** Holzstr. 26. Buch- u. Musikh. Seit 1/X. 1897. Gegr. 1820 von A. Pockwitz. (⇨ 111. — ⟲ Hamburg 21634.) Unverl. Sendungen verbeten. ⚓a.w. *R. Hoffmann.*

⊛**Bachinger, Stefan, Neusatz** [Novisad] (Jugoslav.), Njegoševa ul. 14. Buch-, Kunst-, Musik-, Pap.- u. Schreibwh. Gegr. 1/II. 1925. (TA.: Bachinger Novisad Njegoševa 14.) Empfehle mich zur Besorgung Serbischen, Kroatischen u. Slovenischen Sortiments. w. *Maier.*

Bachmair, Heinrich F. S., Pasing b. München, Planegger Str. 5. Verlh. Gegr. 20/X. 1911. (⟲ München 30542.)

⊛**Bachmann, Rob., Berlin** C19, Wallstr. 17/18. Buchh. Gegr. 1/I. 1889. (⇨ Merkur 41.) Inh.: ⊛Robert Bachmann, Robert Schreiber, s. 21/IX. 1897, u. Alfred Bachmann, s. 24/XII. 1919. Reise- u. Grossogeschäft von populären Büchern, Bilderbüchern u. Jugendschriften. Rundschreiben über Neuigkeiten direkt unter Kreuzband erwünscht. Unverlangte Sendungen verbeten. w. *Streller.*

Bachmann, Chr., Hannover-Kleefeld. Musikverlag. (⟲ 4521.) Inh.: Frida verw. Bachmann. a. *Hofmeister G. m. b. H.*

⊛**Bachmann, Christian, Minden** (Westf.), Postfach 135, Bäckerstr. 25. Buch-, Kunst-, Musik.- u. Paph., mod. Antiq. Gegr. 1/VI. 1906. (⇨ 2382. — Ⓜ Darmstädter u. Nationalbank. — ⟲ Hannover 5224). w. *L. Naumann.*

⊛**Bachmann, Ernst, Buch-, Musik- u. Schreibwh., Rosenheim.** Gegr. 1892. (⟲ München 16236.) ⚓w. *Volckmar.*

Bachmann, C., Zürich (Schweiz), Obere Kirchgasse 40. Sortbh. Seit 1/I. 1905. Gegr. 1881. (2368. — Deutsche Bank, Fil. Leipzig. — VIII, 1128.) — Komm.: London, Dawson & Sons; Mailand, Hoepli; Paris, Gaulon. w. *Koehler.*

Bachmann, Chr., & Petersen siehe Hans Elias, vorm. Chr. Bachmann & Petersen, Itzehoe.

Bächstädt, F., Hofgeismar, Marktstr. Buch- u. Musikh., Buchb. Gegr. 20/IX. 1879. (Frankfurt [Main] 18688.) n. *L. Naumann.*

Bachtler, Alfred, Buch- u. Kunsthandlung, Solothurn (Schweiz). Sortbh., Kunsth., Antiq. Gegr. Mai 1925. (Solothurnische Leihkasse, Solothurn. — Va 1032.) ⚓w. *Fleischer.*

Bachwitz, Arnold: Verlag „Moderne Welt", Wien.

Backe, Max, Verlag von Modas y Pasatiempos, G. m. b. H., Berlin-Südende, Mittelstr. 2. Gegr. 1/I. 1904. (Südring 3233.) Geschäftsf.: Dr. Joachim Backe u. Robert Rose.

Backe, A., Königsberg (Pr.), Burgstr. 2. Buch- u. Papierh. Gegr. 1/X. 1879. (2524. — 1/28—7. — 4645.) Inh.: Frau Mathilde Neumann geb. Backe, s. Jan. 1906. w. *Wallmann.*

Backe, Hugo, Pyritz, Stettiner Str. 1. Buch-, Kunst-, Musik.- u. Schreibmath., Leihbibl. Gegr. 23/IX. 1861. (379. — TA.: Backe Buchhandlung Pyritz. — Kreisbank u. Stadtbank Pyritz. — Stettin 8055.) Inh.: Frl. Anna Eggert u. Wilhelm Luther. Unverlangte Sendungen gehen mit Spesennachnahme zurück. ⚓w. *Fr. Foerster.*

Bäcker, Adolf: Buchhandlung Louis Bäcker; Mitinh.: Schwert-Verlag, Solingen.

Backhaus, Ottomar, (Inh.: Paul Schneemann), **Bad Homburg** v. d. Höhe, Ludwigstr. 3. Hofmusikh. w. *André.*

Backhaus, Rudolf, Gevelsberg (Westf.). Musikh. Gegr. 1894. w. *Hofmeister G. m. b. H.*

Backofen, Frau Hedwig: Plahn'sche Buchh., (A. Schultze), Berlin.

Badebuchhandlung Springhorn & Tegtmeier, Westerland-Sylt, Strandstr. Buch-, Kunst- u. Musikh., Leihb., Schreibwaren, Zeitungs- u. Zeitschriftenvertrieb. Seit 1/XII. 1919. (204.) Inh.: Gustav Springhorn, s. 1/XII. 1919, u. Rudolph Tegtmeier, s. 23/X. 1919. Unverlangte Sendungen gehen unter Spesennachnahme zurück. w. *Volckmar.*

Baedeker, Julius, Düsseldorf, Königsallee 68. Sortiment, Kunsth. u. Antiq. Gegr. 1860. (102. — 8—7. — TA.: Buchhandlung Baedeker Düsseldorf. — †† Schliep & Co. — Köln 28101.) Inh.: A. Brüning, s. 1/II. 1920. Für nicht beauftragte Sendungen wird Verantwortung abgelehnt. Rücksendung unter Spesennachnahme. w. *Volckmar.*

Baedekersche Buch-, Kunst- und Lehrmittelhandlung, G. m. b. H., Elberfeld, Herzogstr. 33, Schliessfach 181. Antiq. Gegr. 1/XI. 1843. (435. — TA.: Buchbaedeker. — †† Berg.-Märk. Bank; Disconto-Ges.; Elberf. Bankv. — Köln 1658.) Inh.: Eine Gesellschaft mit beschränkter Haftung, s. 13/IX. 1904. Geschäftsf.: Otto Hoff. Prokur.: Wilhelm Riemer. Zweiggeschäft: **Duisburg,** Sonnenwall 9, s. 1/III. 1924. (843. — Städt. Sparkasse, Duisburg. — Essen 1419.) Prokur.: Wilhelm Riemer u. Paul Wagener, Duisburg. Antiquariatskataloge aus allen Gebieten dreifach nach Elberfeld erbeten. Unverlangte Zusendungen sind strengstens verbeten. ⚓w. *Kommissionshaus.*

Baedeker, G. D., G. m. b. H., Essen, Burgplatz, Baedekerhaus. Verlag: (Spez. Bergbau, Landkarten, Jahrbuch für den Oberbergamtsbezirk Dortmund. Schultz, math. Tabellen. Baedekers Bergkalender. Wirtschaftspol. Schriften, Schul- u. Lehrbücher.) Buch- u. Kunsthandlung: Firma Baedeker seit Juni 1798. Gegr. von Zach. Baedeker 1775. Ursprung des Geschäfts unter wechselndem Besitz 1738. (S.N. 51161. — Essener Credit-Anstalt; Disconto-Gesellsch., Filiale Essen. — für Verlag 732, für Sortim. 2651.) Inh. u. Geschäftsf.: Alfred Baedeker. Ges.-Prokur.: Frau M. Baedeker. Max Wehner, Rudolf Wohlfarth, Rudolf Funck. Unverlangte Sendungen an G. D. Baedeker Sortiment gehen unter Nachnahme der entstandenen Spesen zurück.

Führt seit 1/I. 1891 für Sortiment und Verlag getrennte Konti. — Komm.: Berlin, Kommissionsbuchhdlg. ⚓at.w. *Koehler.*

Baedeker, Karl, Leipzig C 1, Nürnberger Str. 46, I. Buchh. Spez.: Reisehandbücher. Gegr. 1/VII. 1827 in Coblenz, s. Nov. 1872 in Leipzig. (20302. — Allg. Deutsche Credit-Anstalt in Leipzig; Kreditanstalt der Deutschen, Prag; Österr. Kreditanstalt für Handel- u. Gewerbe, Wien; Schweizer. Kreditanstalt, Zürich. — 759.) Inh.: Hans Baedeker, s. 2/XI. 1899, Ernst Baedeker, s. 24/II. 1909 u. Dr. phil. Dietr. Baedeker, s. 13/I. 1922. **Siehe auch Anzeigen-Anhang.** ⚓a. *Kittler.*

Badengoth, H., Lauenburg (Pomm.). Buch-, Kunst-, Musik- u. Paph., Buchdr., Lith. Anst., Steindr. u. Buchb., Anzeigen-Annahme, Kalenderverlag, Leihb., Verlag d. Lauenburger Zeitung (Kreis- u. Lokalblatt), Lauenburger ill. Kreiskalender. Gegr. 7/IV. 1849. (47. — TA.: Badengoth Lauenburgpom. — Stettin 868.) Inh.: Frau verw. Kommissionsrat Martha Camin geb. Ewald verw. gew. Badengoth. Unverlangte Neuigkeiten gehen mit Spesennachnahme zurück. w. *Volckmar.*

„Badenia" A.-G. für Verlag und Druckerei, Karlsruhe (Baden), Adlerstr. 42 u. Steinstr. 17—21. Gegr. 1/XII. 1873. (6235—37. — TA.: Badeniaverlag. — 4844.) Verlagsdirektor: Wilhelm Johner. Direkte Lieferung an Firmen, mit denen wir nicht in Rechnungsver-

kehr stehen, entweder Voreinsendung des Betrags oder unter Postnachnahme. **Auslieferung nur vom Verlagsort.** ⚓ *Volckmar.*

⊛**„Badenia"-Sortiment, Karlsruhe** (Baden), Adlerstr. 42 u. Steinstr. 17—21. Buch- u. Musiksort. der Badenia A.-G. für Verlag u. Druckerei, Karlsruhe. Spez.: Kathol. Schöne u. Volkslit. Kathol. Kirchenmusik. (🖃 6235—37. — TA.: Sortiment Badenia. — Ⓜ Veit L. Homburger, Karlsruhe; Handels- u. Gewerbebank, Karlsruhe; Bankhaus J. A. Krebs, Freiburg [Br.]. — 👁 4844.) Vorstand u. Direktor: ⊛Wilhelm Johner. = Erbittet Bücheranzeigen spez. über Catholica direkt in dreifacher Anzahl. Unverlangte Sendungen verbeten. ⚓

Badenia Verlag, München siehe Otto Halbreiter, München.

Bader, Rosa: Christl. Buch- u. Kunsth. Geschw. Bader, Esslingen (Neckar).

⊛Bader, Josef: Organisations-Buchh. Josef Bader, München.

⊛**Bader, Wilhelm, Rottenburg** (Neckar). Sorth., Antiq., Kunst-, Musik- u. Schreibwarenh. Spez.: Catholica. Seit 1/I. 1867. Gegr. Mitte Mai 1862. (🖃 3. — 👁 Stuttgart 35 678.) Inh.: ⊛Wilhelm Bader. — Komm.: Stuttgart, Koch, Neff & Oetinger. w. *Volckmar.*

⊛**Bader'sche Verlagsbuchh., Rottenburg** (Neckar). Gegr. Mai 1862. (🖃 41. — 👁 Stuttgart 1587.) Inh.: ⊛Adolf Bader. — Komm.: Stuttgart, Koch, Neff & Oetinger. *Volckmar.*

⊛Bader, Adolf, Mitinh.: Muth'sche Verlagsbuchh., Stuttgart.

Bader, Karl, Wehr (Baden). Sortbh. u. Buchdr. Gegr. 1902. w. *O. Klemm.*

Bader, Oskar, Grossdeutscher Verlag, Weissenburg (Bayern), Bahnhofstr. 9. Buchverlag. a. *Thomas Komm. Gesch.*

⊛**Bäder- u. Verkehrs-Verlag G. m. b. H., Berlin** SW 11, Königgrätzer Str. 29/30. Buch- u. Zeitschriften-Verlag. Gegr. 1912. (🖃 Kurfürst 6101; Lützow 2302. — TA.: Badverkehr. — Ⓜ E. L. Friedmann & Co., Berlin. — 👁 16 055.) Geschäftsf.: ⊛Gerhard Schmidt. Prokur. u. Verlagsl.: Carl Sixt. a. *Maier.*

♪**Bading, Erich, Berlin**-Neukölln, Bergstr. 43. Musikalien- u. Instrumentenhdlg. Autorisierte Electrola — Verkaufsstelle für Grammophon, Odeon, Parlophon, Beka, Vox, Homocord, Columbia. Theaterkasse Wertheim, Konzertkasse Bading. Billettverkauf für sämtliche Theater u. Konzerte Berlins. Annahmestelle der Sparkasse der Stadt Berlin. Konzertdirektion. Geschäftsstelle der Humboldt-Hochschule. Zahlstelle des Deutschen Musiker-Verbandes. Flügel- u. Piano-Magazin. Gegr. 1/IV. 1919. (🖃 F 2 Neukölln 4411—4412. — 8—7. — Ⓜ†† Neuköllner Stadtbank, Neukölln, Richardstr. 115. — 👁 Berlin 53 736.) w. *Hug & Co.*

⊛**Badische Druckerei und Verlag J. Boltze G. m. b. H., Karlsruhe** (Baden), Hirschstr. 9. Seit 1/XII. 1922. Verlag gegr. 1870, Buchdruckerei 1896. (🖃 400. — Ⓜ Rheinische Creditbank, Karlsruhe (B.). — 👁 13 625.) Geschäftsf. u. Mitinh.: ⊛Julius Boltze. Direktor u. Prokur.: Paul Hammesfahr.

⊛Badische Druckerei u. Verlag J. Boltze G. m. b. H.: Buchhandlung „Zur Hauptpost", Karlsruhe (Baden).

⊛**Badische Lehrmittel-Anstalt, Inh. Otto Pezoldt, Karlsruhe** (Baden), Kaiserstr. 14. Spez.: Polytechn. Literatur, Lehrmittel. Gegr. 1/I. 1907. (🖃 21 202.) Inh.: ⊛Walter Pezoldt, s. 16/XI. 1923. ⚓ w.

⊛**Badischer General-Anzeiger, Mannheimer Tageblatt Gengenbach & Hahn, Druckerei und Verlag A.-G., Mannheim** H 2. 2, 3 u. 13. Gegr. 1863. (🖃 Sammel-Nr. 34241. — TA.: Gehadruck. — Ⓜ Rheinische Creditbank, Mannheim. — 👁 Karlsruhe 17 944.) Direktoren: Adolf Gengenbach, ⊛Viktor Gengenbach u. Max Eduard Hahn. Prokur.: Ludwig Leuchsenring. — Komm.: Stuttgart, Koch, Neff & Oetinger. a. *Volckmar.*

⊛**Badischer Verlag G. m. b. H., Freiburg** (Br.), Grünwälder Str. 4. Geschäftsf.: Ed. Poppen u. ⊛Max Ortmann. — Komm.: Stuttgart, a. Koch, Neff & Oetinger. *Koehler.*

⊛♪**Badisches Musikhaus Friedrich Zier, Baden-Baden,** Lange Str. 46. Buch-, Musik- u. Musikinstrumh. Seit 1/III. 1912. Gegr. März 1880. (9—7. — TA.: Zier Baden-Baden. — Ⓜ Vereinsbank, Baden-Baden. — 👁 Karlsruhe [Bad.] 13 888.) w.

„BAG" siehe Abrechnungs-Genossenschaft Deutscher Buchhändler, e. G. m. b. H. (BAG), Leipzig.

Baganz, Fritz, Hamburg 39, Preystr. 6. Buch- u. Paph. Gegr. 19/VIII. 1919. (🖃 Alster 7974. — Ⓜ Commerz- u. Privat-Bank, Dep.-Kasse Uhlenhorst. — 👁 Hamburg 2843.) w. *Hartmann.*

⊛**Bägel, Cécil, Altona** (Elbe), Holstenplatz 14/15. Buch-, Kunst-, Schulbuch- u. Papierh., Verlh. Spiritismus, Theosophie. (🖃 I, 2340. — Ⓜ Vereinsbank, Hamburg, Abteilung Altona Holstenstrasse. — 👁 Hamburg 39 261.) Liefert direkt mit $^1/_1$ Portoberechn. gegen Nachnahme oder Faktur über Leipzig. ⚓ *Fernau.*

⊛**Bagel, A., Aktiengesellschaft, Düsseldorf,** Grafenberger Allee 98. Buch- u. Kunstverlag, Buch- u. Kunstdruckerei mit Stereotypie, Lithograph. Anstalt mit Steindruckerei, Kupferdruckerei, Buchbinderei, Kartonnagenfabrik. Postdrucksachenlager für d. Rheinprovinz, Papierfabrik in Eggerscheid b. Ratingen. Spez.: Kalenderverlag. Seit 1/VII. 1878. Gegr. 1/IV. 1824 in Wesel. (🖃 1411, 1412 u. 2273. — 8—5.15, Sbd. bis 2. — TA.: Bagel Düsseldorf. — Ⓜ Reichsbank; Deutsche Bank. — 👁 Essen 10 292.) Vorstand: ⊛Fritz Bagel u. Rich. Vogt. Prokur.: C. Aug. Bagel. Samstag Sendung nach Leipzig. Kalender und Zeitschriften (Monatsschrift „Das Werk", Amtliches

Schulblatt für den Rgbz. Düsseldorf), Mitteilungen des Niederrhein. Bezirksvereins Deutscher Ingenieure. **Auslieferung erfolgt nur vom Verlagsort mit 1/1 Portoberechnung.** ⚓ *Haessel.*

Bagger, Frl. Alba, Geschäftsf.: Geuters Reiseführerverlag G. m. b. H., Berlin.

Bagi, Dr. G., Direktor: Kultura-Verlags-A.-G., Budapest.

Bahn, M., Verlag, früher T. Trautwein (Inhaber: A. Heinrichshofen), **Magdeburg** siehe Heinrichshofen's Verlag, Magdeburg.

Bahn, Friedrich, Schwerin (Mecklb.), Friedrichstr. 3. Verlagsh. Spez.: Protest. Theologie u. Weltanschauung, Belletristik, Volksschriften. Seit 1/I. 1891. (8—6. — TA.: Buchhändler Bahn Schwerinmeckl. — Mecklenburgische Bank. — Hamburg 16170.) Inh.: Friedrich Bahn, s. 1/I. 1891 u. Timotheus Bahn, s. 1/VII. 1919. Fast vollständiges Auslieferungslager in Leipzig. Direkte Lieferung an Firmen, mit denen ich nicht in regelmässigem Verkehr stehe, nur unter Postnachnahme; zumeist ausgenommen Mitglieder der BAG. ⚓ a. *E. Bredt.*

Bahnhofbuchhandlung Nürnberg Schrag & Breuer, Nürnberg, Hauptbahnhof. Gegr. 1/VI. 1906. (TA.: Bahnhofbuchhandlung Nürnberg. — †† Darmstädter u. Nationalbank, Filiale Nürnberg. — 32036.) Inh.: Johann Georg Carl Schrag, Generalkonsul u. Kommerzienrat, s. 1/III. 1888, u. Ernst Hopf, s. 1/I. 1922. w. *Wagner.*

Bahnhof-Buchhandlung, Buchdr., Leihbibl. Ferd. Schmitz, Radolfzell. Gegr. 1/X. 1904. (Karlsruhe 15122.) w. *Maier.*

Bahnhofbuchhandlung Starnberg, Starnberg, Bahnhofplatz. Sort.- u. Bahnhofbuchh. Gegr. 1/IV. 1915. (257. — Bayr. Hypotheken- u. Wechselbank, Fil. Starnberg. — München 26963.) Inh.: Hanns Schaeffer. Unverlangte Sendungen verbeten. w. *Maier.*

Bahnhofs-Buchhandlung, Hugo Anders, Bielefeld, Altstädterkirchstr. 1. (Stadtsparkasse. — Hannover 48637.) w. *Kommissionshaus.*

Bahnhofsbuchhandlung Baptist Attenkofer, Landshut. Buchh. Gegr. 1/IX. 1887. (TA.: Baptist Attenkofer Landshut. — Bayer. Hypotheken- u. Wechselbank, Fil. Landshut.) Inh.: Baptist Attenkofer. Unverlangte u. Nachnahmesendungen verbeten. Angebote aus dem Gebiete der schönen Literatur sind direkt erwünscht. w.

Bahnhofsbuchhandlung Hauptbahnhof Oldenburg, Oldenburg (Oldenburg), Postfach 50. Gegr. 1/X. 1895. (174. — Oldenburgische Landesbank, Oldenburg.) Inh.: H. Theodor Müller, s. 1/VIII. 1915. Unverlangte Sendungen gehen unter Spesennachnahme zurück. w.

Bahnhofsbuchhandlung Montanus Inh.: Frau Elli Montanus, Siegen. Büro: Fürst-Moritz-Str. 16. (Barmer Bankverein, Siegen.)

Bahnhofs-Buchladen Johannes Schelle, Lugau. Gegr. 1/X. 1920. (66. — Stadtbank. — Leipzig 115683.) ⚓ w. *Koehler.*

Bähnmann, Gustav, Barntrup. Buchh. w. *Schneider.*

Bahnsens Buchh., Niebüll. (57.— Hamburg 34685.) Inh.: Alex Bahnsen. w. *L. Naumann.*

Bahr's Buchh. für Rechts- u. Staatswissenschaften, Hermann, (Conrad Haber), **Berlin** W 8, Mohrenstr. 6. Sortim. u. Antiq. Gegr. 1877. (Merkur 7734. — 2673.) Inh.: Conrad Haber, s. 1/I. 1906. Prokur.: Frau Charlotte Haber geb. Dewitz. Nimmt nur rechts- und staatswissenschaftliche sowie volkswirtschaftliche Neuigkeiten unverlangt an. ⚓ w. *Kittler.*

Bahr, Hermann, Verlag, Sortiment, Antiquariat u. Leihinstitut rechts- u. staatswissenschaftlicher Literatur, Berlin W 9, Linkstr. 43. Spez.: Rechts- u. Staatswiss. Gegr. 1/X. 1877. (Lützow 5984—5986. — 8—7. — Deutsche Bank, Dep.-Kasse C. — 42707.) Inh.: Dr. iur. Eugen Bahr, s. 1/I. 1907. Ges.-Prokur.: Gottfried Sieben u. Kurt Meinicke. Unterhält ein in den Fächern der Rechts- und Staatswissenschaften reich assortiertes Sortiments- u. Antiquariats-Lager. Anzeigen von wichtigen Novitäten erbitte direkt per Post. Antiquariats- u. Auktionskataloge (2 Ex. direkt unter Krzbd.) sind erwünscht, ebenso Angebote ganzer Bibliotheken u. einz. wertvoller Werke. Unverlangte Sendungen gehen unter Spesennachnahme zurück. ⚓ w. *Kittler.*

Baehring, Curt: Akademisches Antiquariat Fraenkel & Co. (Inhaber Curt Baehring), Berlin.

Baier, Joseph, Bruchsal, Kaiserstr. 36. Buch- u. Kunsth. Gegr. 10/II. 1919. (Karlsruhe 10602.) Neuheiten-Anzeigen bes. kathol. Literatur erbeten. Unverlangte Sendungen gehen mit Spesenberechnung zurück. Komm.: Stuttgart, Koch, Neff & Oetinger. ⚓ w. *Volckmar.*

Baier, Robert, Crailsheim. Buch-, Kunst- u. Musikh. Gegr. 1/VIII. 1919. Buchdruckerei u. Buchbinderei gegr. 1826. (109. — Giro-Konto b. d. Oberamtssparkasse, Crailsheim. — Stuttgart 31540.) Unverlangte Sendungen gehen unter Spesennachnahme zurück. — Komm.: Stuttgart, Koch, Neff & Oetinger. w. *Herbig.*

Baier, Josef, Villach, Drauquai 6. Buch-, Kunst- u. Musikh., Antiq. u. Leihb. (368. — Bayernbank, Villach. — Leipzig 30225; Wien 172435.) w. *Volckmar.*

Baier, Konrad, Weingarten (Württ.), Kirchstr. 24. Verlag, Sort.-, Buch-, Kunst- u. Musikh., Ant., Pap.- u. Schreibwh. Gegr. 15/IV. 1919. (Gewerbebank, Weingarten. — Stuttgart

32327.) Inh.: ⊛Konrad Baier u. Frau Phil. Baier. Unverlangte Sendungen verbeten. Antiqu.-Kataloge in 2facher Anzahl direkt erbeten. at. w. *Fleischer.*

Baillière, J. B., & Fils, Paris VI, 19 Rue Hautefeuille. Verlh. *Rübe.*

Baillière, Tindall & Cox, London, 8 Henrietta Street, Covent Garden. Med., veterinärärztl., zahnärztl. u. wissenschaftl. Verl. u. wiss. Bh. Inh.: A. A. Tindall, A. A. Tindall jun. u. R. F. West.
w. *Koehler & Volckmar A.-G. & Co., Abtl. Ausland.*

Balan, Benno, Berlin - Charlottenburg, Mommsenstr. 43. Buch- u. Musikh. Gegr. 1/VIII. 1923. *Fleischer.*

Balázs, Soma, Ungvár [Užhorod] (Tschechoslow. Rep.). Buch-, Musik.-, Pap.-, Schreibw.- u. Instrumh. Gegr. 1/X. 1905. — Komm.: Budapest, Gebr. Révai. w. *Koehler.*

⊛Baldauf, August: W. Gotthold Nachf. Aug. Baldauf, Neustadt (Haardt).

Baldele, Albin, Spittal a. Drau (Kärnten). Buch-, Kunst-, Musik.-, Pap.- u. Lehrmh. Gegr. 1923. (⋘ Wien 91382.) at. *Koehler.*

Baldes, Alois, vormals P. Hillen, Geisenheim (Rheinl.). Buchhandlung, Buchbinderei. Gegr. 1894. (⋙ Amt Rüdesheim 345. — TA.: Baldes Geisenheim. — Ⓜ Rheingauer Bank; Rheinische Volksbank, Geisenheim. — ⋘ Frankfurt [M.] 7201.) w. *Schneider.*

Baldur-Verlag (G. E. Kitzler), **Berlin** SO 36, Graetzstr. 59. Gegr. 15/IX. 1899. (⋙ Moritzpl. 2110. — ⋘ 109341.) Zeitschrift „Die Mark". Heftreihe „Deutsche Dichter in Auswahl". Märkische Heimatbücherei.

⊛**Bali-Verlag Berger & Co., Berlin**-Charlottenburg, Königin-Elisabeth-Str. 42. Gegr. 18/V. 1925. (⋙ Westend 1661. — Ⓜ Deutsche Bank, Dep.-Kasse E F, Ritterstr. 48. — ⋘ Berlin 11855.) Inh.: ⊛Frl. Frieda Lewin u. Gertrud Berger. **Vollständige Auslieferung in Berlin und Leipzig.** a. *Koehler.*

Balkwitz, Fritz, Magdeburg-N., Lübecker Str. 119. Buch- u. Musikverlag. Gegr. 1902. (⋙ 3377. — ⋘ 11473.) a. *Maier.*

⊛**Ball, Franz, Chr. Haercke Nachf., Otterndorf** (Niederelbe). Buch-, Kunst- u. Musikh. Gegr. 27/XII. 1872. (⋙ 215. — ⋘ Hamburg 44622.) w. *Maier.*

Balleng, Carl, Mitinh.: Chr. Haase & Co., Kiel.

Ballhorn & Cramer Nachf., Würzburg siehe A. Stubers Buch- u. Kunsthandlung Dr. Ludwig Groß & Co., Würzburg.

Ballier, Albert, Cottbus, Dresdner Str. 4. Buch- u. Paph. u. Verl. (⋙ 607. — 8—6. — Ⓜ Niederlausitzer Bank A.-G., Cottbus. — ⋘ Berlin 34813.) w. *F. E. Fischer.*

Ballin, Hans: C. Witter (Hans Ballin), St. Louis, Mo. U. S. A.).

⊛**Ballin & Töpfer, Leipzig**-Leutzsch, Friedrich Ebertstr. 47. Schliessfach 39. Buchdr., Buchh., Buch- u. Zeitschr.-Verlag. Gegr. 1909. (⋙ 43706. — Ⓜ Darmstädter u. Nationalbank. — ⋘ 88795.) Inh.: ⊛Rich. Ballin. a.w. *O. Klemm.*

Balmer, Georg, Traben-Trarbach, Brunnenstr. 1 u. 2. Buch- u. Kunsth., Buchdr. Inh.: Georg Dietrich Balmer, s. 1/IV. 1925. Prokur.: Frau Martha Balmer geb. Bath. w.

Balog, Direktor Zoltán, Leiter d. Sortimentsh.: Franklin-Társulat, Ung.-lit. Anst. u. Buchdr. A.-G., Budapest.

Balog, J., Geschäftsf.: Verlag Schule u. Elternhaus J. Balog & Co. G. m. b. H., Siegen u. Hermsdorf b. Berlin.

Balser, Ernst, Giessen. Verl.-, Sortb.-, Pap.- u. Schreibmh., Kunstverl. Gegr. 1787. (⋙ 615.) Inh.: Erich Bedarf. w. *Staackmann.*

Baltischer Verlag (Wilhelm Hofmeister), **Stettin,** Mönchenstr. 12/13. Musikverl. Gegr. 1/III. 1911. (⋙ 22767. — Ⓜ Deutsche Bank. — ⋘ Stettin 9826.) at. *Hug & Co.*

⊛**Baltischer Verlag u. Ostbuchhandlung G. m. b. H., Berlin** W 30, Motzstr. 22. Verlh. Gegr. 1/X. 1921. (⋙ Stephan 5246. — ⋘ 76594.) Geschäftsf.: ⊛Georg Neuner u. B. Freiherr von Uexküll. Verlag der Baltischen Blätter. **Der Buchverlag wird nur durch die Firma Georg Neuner, Berlin W 30, Motzstr. 22 ausgeliefert.** w.

⊛Baltzer, Hauptmann a. D. Dr. phil. Otto: Justus Naumann's Buchh., Dresden.

Bälz, Erwin Toku, Geschäftsf.: Deutscher Volksverlag G. m. b. H., Ludwigsburg.

Balzer, Emil, Belzig (Prov. Brandenburg), Marktplatz 3. Buch-, Pap.- u. Schreibwh., Buchb. Gegr. 1845. (⋙ 252. — Ⓜ Kreisbank, Belzig. — ⋘ Berlin 56756.) Inh.: Paul Balzer. w. *Schneider.*

Balzer, Karl, Libreria Alemana Sudamericana, Buenos Aires seit 1/VIII. 1927 vereinigt mit der Firma Beutelspacher & Cia. unter der Firma Beutelspacher & Cia. vereinigte Buchhandlungen Balzer & Beutelspacher.

Balzer, Ernst, Hainburg (Donau, Niederösterreich), Ungargasse 18. Filiale: Hauptplatz 3. Buch-, Kunst-, Musik.- u. Paph. Seit 1/VI. 1914. Gegr. Okt. 1908. Handel mit Musikinstrumenten u. Saiten. (⋙ 40. — Ⓜ Hainburger Gewerbekassa. — ⋘ Wien 63582).

Bamberg, L., Greifswald siehe Ratsbuchhandlung, Greifswald.

⊛Bamberger, Carl: Offenstadt & Fellheimer, Nürnberg.

⊛**Bamberger'sche, J., Buch-, Kunst-, Musik.- u. Schreibwh., Moderner Bücher-Lesez.** (R. Gautsch), **Trautenau** (Böhmen). Seit 1/VIII. 1877. (⋙ 366. — ⋘ Prag 38788.) Inh.: ⊛R. Gautsch, s. Jan. 1896. w. *Koehler.*

Banas & Dette, Hannover. Verlh. Gegr. 5/V. 1919. (Hannoversche Bank, Linden; Zweigstelle der Deutschen Bank. — 21150.) Inh.: Hermann Banas. a. *Fleischer.*

Baender, Max: Buchhandlung Baender Inh.: Max Baender, Breslau.

Bandholdt, Heinrich, Hamburg 1, Alstertor 21. Spezialbuchh. für Sprach- u. Handelswissenschaft, Auslandkunde u. Tropenwirtschaft. Gegr. 1/X. 1907. (C 3 6629. — Norddeutsche Bank. — 9177.) Inh.: Otto Scharfenberg, s. 1/I. 1925. Bevollm. Geschäftsf.: Hans Mallien. w. *Brauns.*

Bang-Haas, Otto: Dr. O. Staudinger & A. Bang-Haas, Dresden-Blasewitz.

Bange, Aug., Leipzig C 1, Charlottenstr. 25. Verlh. Gegr. 1889 in Halberstadt. Inh.: Herm. Beyer, s. 21/XI. 1917. Verkehr u. Einrichtungen s. unter C. Bange.

Bange, C., Leipzig C 1, Charlottenstr. 25 (früher in Halberstadt). Verlag u. Sorth. Gegr. 1/XI. 1871. (60988. — Deutsche Bank, Girozentrale. — 54860, unter Chr. Herm. Beyer; Prag 78380; Wien 105778). Inh.: Herm. Beyer, s. Aug. 1898. Verlag: Kleine Bibliothek (vereint mit Aug. Bange). n.

Bangel & Schmitt (Otto Petters), **Heidelberg,** Leopoldstr. (Anlage) 5. Universitätsbuchh. u. Antiq. Gegr. 15/V. 1841. (160. — Karlsruhe 19872.) Inh.: M. Freihen. Antiquariatskataloge in 2facher Anzahl direkt erbeten. — Komm.: Stuttgart, Koch, Neff & Oetinger; Paris, Agence générale; London, Simpkin Ltd. w. *Brockhaus.*

Banger Nachf., Richard, (A. Oertel), **Würzburg,** Hofstr. 6. Musikh., Konzertarrangement. Gegr. Okt. 1875. (716. — Nürnberg 5211.) Inh.: Albrecht Oertel, s. 15/IV. 1905. at. *C. A. Klemm.*

Bangert, Walter, Hamburg 8, Dovenhof. Export- u. Verlbuchh. Gegr. 1/I. 1911. (Roland 4609. — TA.: Bangert Hamburg Dovenhof. — Börsenstand: Vor Pfeiler 21/22. — Norddeutsche Bank, Hamburg. — 4207.) Exportvertrieb deutscher u. fremdsprachlicher Bücher, Zeitschriften, Musikalien, Bilder und Lehrmittel. w. *Brauns.*

Bangert, Walter: Das Buchantiquariat von Walter Bangert; W. Mauke Söhne, Hamburg.

Bank, Gustav, Mitinh.: W. Pfannkuch & Co., Magdeburg.

Bank-Verlag Alfred Lansburgh, Berlin W 57, Mansteinstr. 9. Verl. u. Sort. (Kurf. 6315. — Darmstädter u. Nationalbank, Dep.-Kasse Nollendorfplatz. — 13587.) a. *Fleischer.*

Bannasch, Max, Berlin W 8, Taubenstr. 35. Buchhandlung. Spez.: Vertriebs-Werke wissenschaftlichen u. populärwissenschaftl. Inhalts. Gegr. 1/I. 1927. (Merkur 4771. — Direction der Disconto Gesellschaft, Dep.-Kasse Berlin W, Potsdamer Str. 129/130. — 138511.) w. *Fleischer.*

Baensch, Georg: Drei-Ringe-Haus, Inh. Georg Baensch, Berlin.

Baensch jun., E., Aktiengesellschaft, Magdeburg, Bärstr. 7—11. Buch-, Offset-, Stein-, Tiefdruckerei u. Verlagshandlung. Gegr. 1817. (45 u. 2679. — 8—4. — Reichsbank-Giro-Konto. — Magdeburg 2516.) Direktoren: August Huchel u. Max Wegnerowsky. at.w. *Cnobloch.*

v. Baensch Stiftung, Dresden siehe Buchdruckerei der Wilhelm u. Bertha v. Baensch Stiftung, Dresden.

Bantus-Verlag G. m. b. H., Trier. Musikverl. Gegr. 2/I. 1911. (Direct. d. Disconto-Gesellsch.) Geschäftsf.: G. Erlemann. a. *R. Forberg.*

Banzhaf, Karl, Stuttgart, Hauptstätter Str. 71. Buch- u. Zeitschriftenh. Seit 1/IV. 1908. Gegr. 1884. (15606.) Unverlangte Send. verbeten, gehen unter Spesennachnahme zurück. — Komm.: Stuttgart, Süddeutsche Gross-Buchh. w. *Maier.*

Banzhaff, Ludwig, Zeitungsgesellschaft m. b. H., Berlin SW 11, Hallesche Str. 20. Geschäftsf.: L. Banzhaff. *Wagner.*

Bäppler, Fr., Gladbeck (Westf.), Rentforter Str. 7. Buch-, Kunst-, Musik.- u. Paph. (Horst-Emscher 1289. — Essen 14166.) w. *Streller.*

Baptistengemeinde: Christliche Buchh. „Salem", Zürich.

Baer, Arthur: Schusters Warenhaus, Leipzig.

Baer & Co., Sortiment, Frankfurt (Main) 1, Hochstr. 6. Buchhandlung. Seit 1/VII. 1921. (Hansa 3585. — 8—7. — TA.: Gutenberg. — Deutsche Bank, Fil. Frankfurt [Main]. — 1748.) Inh.: Moriz Sondheim, Dr. Leop. Alfred Baer, Edwin Markus Baer u. Hermann Helbing. Unverlangte Sendungen verbeten. — Komm.: Stuttgart, Koch, Neff & Oetinger. w. *Kittler.*

Baer, Joseph, & Co., Frankfurt (Main) 1, Hochstr. 6. Antiq., Verl.- u. Exportbuchh. Seit 26/X. 1872. Gegr. um 1785. (Hansa 4160. — 9—7. — TA.: Gutenberg. — Deutsche Bank, Filiale Frankfurt [Main]; Schweizerische Kreditanstalt, Zürich; Amsterdamsche Bank, Amsterdam; Skandinaviska Kreditaktiebolaget, Stockholm; Credit Lyonnais, Paris. — 1748.) Inh.: Moriz Sondheim, s. 1/I. 1901, Dr. Leop. Alfred Baer u. Edwin Markus Baer, s. 1/I. 1911. Prokur.: Frl. Adele Kappus. Ges.-Prokur.: Johanna Dansauer. Unverlangte Sendungen gehen gegen Spesennachnahme zurück. Erbitten alle Antiquariatskataloge direkt, Prospekte von Kunstpublikationen direkt in 20 Exemplaren. Ersuchen um Offerten von bedeutenden wissenschaftlichen Bibliotheken, Inkunabeln, Holzschnittbüchern des 16. Jahrhunderts, deutscher, englischer und französischer Literatur in schönen Einbänden, Manuskripten mit erstklassigen Miniaturen. — Komm.: London, Simpkin, Marshall, Hamilton, Kent & Co.; Paris, Henri Gaulon; New York, G. E. Stechert & Co.; Stuttgart, Koch, Neff & Oetinger. at.w. *Kittler.*

Baranyay, Ludwig, Direktor: „Széchenyi" Buchh., Budapest.

⊛Barasch, Adolph: Schlesisches Antiquariat Adolf Barasch; Vorstandsmitgl.: Schles. Vereins-Sort., E. G. m. b. H., Breslau.

Barasch, Gebr., G. m. b. H., Breslau. Warenhaus. Abtl. Bücher u. Musikalien. Gegr. 1896. (⊛ 413, 414, 1865, 1969 u. 2538. — ⊛ 528.) Geschäftsf.: Leopold Noher u. Kurt Steinberg, s. 1/IV. 1917. Direkte Offerten v. Novitäten, Büchern und Musikalien, sowie Restauflagen! Unverlangte Sendungen verbeten, gehen mit Spesennachnahme zurück. w. *H. Schultze.*

Barasch, D. S., Jassy (Rumänien). Buchh. w. *Koehler & Volckmar A.-G. & Co., Abtl. Ausland.*

⚸Barasch, Gebr., Magdeburg. Abt. Bücher u. Musikalien. (⊛ 707, 7163. — ⊛ 95608.) Zusendung von Neuigkeiten von Büchern und Musikalien sind in einfacher Anzahl in Kommission erwünscht! w. *H. Schultze.*

Barber, Charles H., Manchester. Sort.- u. Antiqh. w.

Bárczy, Gusztáv, Mitinh.: Rózsavölgyi és Társa, Budapest.

⊛Bard, Julius, Verlag für Literatur u. Kunst, G. m. b. H., Berlin W 15, Ludwigskirchplatz 7. Gegr. Mai 1900. (⊛ Oliva 2959. — 9—5. — TA.: Fravaverlag. — ⊛ Hugo Oppenheim & Sohn. — ⊛ 10562.) Geschäftsf.: ⊛Alfred Schuster. Handlungsbevollm.: Ulrich Westpfahl. Geschäftsstelle in **Leipzig** C 1, Gabelsberger Str. 1a. (⊛ 21180. — TA.: Fravaverlag Leipzig. — ⊛ 12063.) Handlungsbevollm.: F. Paetzel, Für Oesterreich: Verlag Leopold Heidrich G. m. b. H., Wien 1, Spiegelgasse 21. **Vollständige Auslief. in Leipzig.** ⚓a. *Frankfurter Verlags-Anstalt A.-G.*

Bárd, Franz, und Sohn, Budapest IV, Kossuth Lajos-utca 4. Musikh. u. Verlag, Bühnenverlag, Grammophone u. Platten. Theaterkartenbureau. Gegr. 1/XI. 1893. (⊛ Budapest 5728 u. 656. [Interurban], Filiale 2513. — ⊛ Budapest, Innerstädtische Sparkasse, A.-G. — ⊛ Budapest 15553.) Filiale in **Leipzig** C 1, Nürnberger Str. 36. Inh.: Franz Bárd u. Julius Bárd jr. a.w. *Breitkopf & Härtel.*

***Bardi, Giovanni, Rom** [Roma], Piazza Madama 19/20. Wissenschaftl. Buchh. Gegr. Herbst 1920. (⊛ Allg. Deutsche Credit-Anstalt.) Verleger: Biblioteca neo-latina. — Biblioteca di Scienze e Filosofia. — Collezione Bardi di attualità della Medicina u. andere wissenschaftliche Werke. — „Divi Thomae Aquinatis Summa theologica u. Summa contra gentiles" usw. w. *Fleischer.*

Bardings Musikförlag, Harry, Malmö (Schweden), Gustaf Adolfstorg. 43. Musikverlag. Musik- u. Instrumentenh. Konzert-Direktion. Gegr. 1/XI. 1925. (⊛ 6274. — TA.: Barding Malmö. — ⊛ Aktiebolaget Sydsvenska Banken, Malmö.) Inh.: Emanuel Harry Barding. — Komm.: Stockholm, a. A.-B. Seelig & Co. ⚓w. *Volckmar.*

⊛Bardtenschlager, Rob., Reutlingen. Verlagsbuchh., Buchdr. u. Buchb. Spez.: Jugendschr., Geschenk- u. Volksliteratur, Gebetbücher. Gegr. 1/V. 1852. (⊛ 89. — TA.: Rob. Bardtenschlager Reutlingen. — ⊛†† Commerz- u. Privat-Bank A.-G., Fil. Stuttgart; Girokonto 52 Oberamtssparkasse, Reutlingen. — ⊛ Stuttgart 161; Wien 48971; Kreditanstalt der Deutschen, Prag.) Inh.: ⊛Rob. Bardtenschlager, s. 1/VII. 1885, u. Willy Bardtenschlager. Prokur. Richard Busse. — Komm.: Stuttgart, Koch, Neff & Oetinger. ⚓ *Koehler.*

⊛Baereckesche Buchhandlung Ernst Martinu, Eisenach, Karlstr. 6. Seit 5/II. 1919. Gegr. 20/X. 1741. (⊛ 939. — ⊛ Dresdner Bank. — ⊛ Erfurt 10428.) Prokur.: Frau Charlotte Martinu geb. Eisolt. Unverlangte Sendungen verbeten. ⚓w. *Fleischer.*

Bärenfänger, Friedrich, Vorstandsmitgl.: Westdeutscher Jünglingsbund, A.-G., Barmen-U.

⊛⚸Bärenreiter-Verlag, Kassel-Wilhelmshöhe, Rasenallee 77/79. Gegr. 1/I. 1924. (⊛ 2558. — ⊛ Bankhaus L. Pfeiffer, Kassel, Spohrstr.; Kreditanstalt der Deutschen, Prag. — ⊛ Frankfurt [Main] 53112; Zürich VIII 13929; Wien 105546.) Inh.: ⊛⚸Karl Vötterle. Auslieferung f. d. Tschechoslowakei: Drei Tannenverlag, Sternberg (Mähr.). Bestellungen unter 5 ℳ im allgemeinen Auslieferung nur von Leipzig. Zeitschriften vom Verlagsort. ⚓a. *Volckmar.*

Baerensprung'sche Hofbuchdruckerei, Schwerin (Mecklb.). Buchdr. u. Verlh. Gegr. 1699. (⊛ Severus Ziegler. — ⊛ Hamburg 1472.) Inh.: Robert Franke. Prokur.: Max Reinhold Wust.

Baerer, H. & Co. siehe Buchhandlung Volksblatt H. Baerer & Co., Harburg (Elbe).

⊛Barnewitz'sche Hofbuchhandlung, G., (Gerhard Wichmann), **Neustrelitz.** Buch-, Kunst- u. Musikh. Gegr. 24/IX. 1844. (⊛ 164. — ⊛ Rostocker Bank, Rostock, Filiale Neustrelitz; Mecklb. Depositen- u. Wechselbank, Neustrelitz. — ⊛ Berlin 157871.) Inh.: ⊛Gerhard Wichmann. ⚓w.

Barnewitzsche Hofbuchhandlung (Verlagsconto) **Henry Pape, Neustrelitz.** Verlh. u. Buchdr. Verlag der „Landeszeitung". Gegr. 24/IX. 1844. (⊛ Hamburg 18496) Inh.: Henry Pape.

Baron, Paul: Geographisches Institut Paul Baron, Liegnitz.

Barron, L. H., Mitinh.: The Australian Book Comp., London.

⊛Bärsch, Herbert, Nachf., Carola Eberhardt, Höchst (Main), Rathenaustr. 16. Buchhandl. Seit 1/VII. 1925. Gegr. 1/X. 1901. (⊛ 3642. — ⊛ Städt. Sparkasse, Höchst. — ⊛ Frankfurt [Main] 30371.) Inh.: ⊛Frau Carola Eberhardt. w. *Fleischer.*

Barschall, L. M., Berlin SW 68, Alte Jakobstr. 11/12. Verlag. Gegr. 1840. (⊛ Dönhoff 3946, 3947, 3948.) Inh.: Robert Sachs Erben. Geschäftsf.: Max Sachs.

Barsdorf, Hermann, Verlag, Berlin W 30, Barbarossastr. 21. Gegr. 1/VII. 1885. (Deutsche Bank, Dep.-Kasse A B, Martin Lutherstr. 5. — 3015.) Inh.: Hermann Barsdorf's Erben. a. *Brauns.*

Barta, Dr. Anton, Direktor: Singer & Wolfner, Lit. Anstalt Budapest.

Barta, Josef, Mitinh.: Carl Kravani, Wien.

Bartel, A. E., Berlin-Schöneberg, Gustav Müllerstr. 8. Verlag. (Berlin 106365.) Inh.: Alfred Eugen Bartel. at.w. *Maier.*

⊛Bartel, Elise: „Treskow" Buch- u. Musikh. Elise Bartel, Berlin-Karlshorst.

⊛Bärtel, Edm.: Jos. Hamann's Nachf. Edm. Bärtel, Leipa (Böhm.).

Bartelmann, W., Warnemünde, Leuchtturm 10. Buchh. u. Handlung kunstgewerbl. Gegenstände. Gegr. 1870. (238. — Mecklenburgische Genossenschaftsbank, Rostock. — Hamburg 21938.) Inh.: P. Werner, s. 1907. Unverlangte Sendungen gehen unter Spesennachnahme zurück. w.

⊛**Bartels, E., Berlin-Weissensee,** Generalstr. 8. Verlagsanstalt. Gegr. 1881 (Weiss. 58. — Berlin 1172; Wien 59043; Warschau 190981). Prokur.: Max Ansorge. at. *Maier.*

Bartels, Fritz, Braunschweig, Steinweg 19. Musikh. (Sort. u. Verl.), Saitenh. u. Theaterbuchh., Konzert-Büro, Musikinstr., Pianos. Lager v. Sprechapparaten u. Schallplatten. Gegr. 1/IV. 1891. (1562. — Hannover 41780). Der Lieder Verlag (Werner Bartels) ist seit dem 1/IV. 26 wieder in eigene Regie genommen. Zweiggeschäft in **Goslar,** Markt 4. Pächter: Werner Bartels. Die Konten Braunschweig u. Goslar sind sorgfältig auseinander zu halten. (Goslar-Verkehr: direkt.) at.w. *L. Naumann.*

⊛**Bartels, Frieda, Halle** (Saale), Leipziger Str. 65. Buch-, Musikh.- u. modernes Antiquariat. Gegr. 1/VII. 1912. (22307. — 92968). Inh.: ⊛Frieda Engel geb. Bartels. Unverlangte Sendungen gehen unter Spesennachnahme zurück. w. *O. Klemm.*

Bartels, Theodor, Ilsenburg, Marienhöfer Str. 9. Buch- u. Paph., Buchb. Gegr. 1/IX. 1889. (Ilsenburger Spar- u. Darlehnskasse.) w. *Streller.*

⊛Bartels, Eugen: H. W. Theodor Dieter, Leipzig.

⊛**Bartels, Franz, Plauen** (Vogtl.), Postf. 193, Bahnhofstr. 4. Buch- u. Musikh. Seit 1/I. 1906. Gegr. 30/XI. 1890. (814. — Vogtl. Bank; Girokasse Plauen 1604. — Leipzig 33711.) ⚓ w. *Volckmar.*

Bartels, Bernhard, Vorsitzender: Deutscher Staatsverlag (Nemgosisdat), Pokrowsk (Wolga).

⊛**Bartels Nachf., F., Braunschweig,** Bohlweg 25/26. Buchh. u. Antiq. Gegr. 15/I. 1891. (Hannover 22557.) Inh.: ⊛Emil Simon, s. 15/II. 1904. Bitte Verwechslungen mit der Musikalienhandlg. Fritz Bartels, Braunschweig, Steinweg 19, zu vermeiden. w. *Volckmar.*

Bartelt, V., Falkenberg (Oberschles.). Buch-, Kunst-, Musik.-, Pap.- u. Schreibmath., Buchdr. u. Buchb. Gegr. April 1870. (35. — Breslau 15199.) Inh.: Frau verw. Eva Bartelt, geb. Kutsche. w. *Fleischer.*

⊛Bartenhauser, Mathilde: Akademische Buchhandlung M. Bartenhauser, München.

⊛Barth, Otto Wilhelm, Mitinh.: Deutsches Verlagshaus für Naturopathie Otto Wilhelm Barth & Co., Berlin.

Barth, E., Colmar (Els.), Lange Str. 42. Buchh. (Allgemeine Elsäss. Bankgesellsch., Fil. Colmar.) Inh.: Paul Kuntz. w. *Maier.*

⊛Barth, Walther: Verlag der „Hamburger Presse"; Lucas Gräfe; Vorstandsmitgl.: Genossensch. Hamburger Buchh. e. G. m. b. H., Hamburg.

⊛**Barth, Johann Ambrosius, Leipzig** C 1, Salomonstr. 18 b. Verl.-Buchh. Spez.: Medizin, Exakte Naturwiss., Philosophie, Psychologie, Technologie. Seit 1789. Gegr. 5/X. 1780. (70861. — 8—5, Sbd. 8—½2. — Gleichzeitig Auslieferung der Verlage Curt Kabitzsch, Leipzig u. Leopold Voss, Leipzig. Für alle Firmen: TA.: Barth Buchhandlung Leipzig. — Deutsche Bank, Fil. Leipzig. Dep.-K. Grimmaischer Steinweg; Allg. Deutsche Credit-Anstalt, Leipzig; Amsterdamsche Bank, Amsterdam; Schweiz. Kreditanstalt, St. Gallen; Kreditanstalt der Deutschen, Prag; Bank Związku Spółek Zarobkowych, Posen [Poln. Postscheck-Konto Nr. 200800]; Wiener Bankverein, Zagreb [Jugoslav. Postsparkassenkonto Nr. 3348]. — Leipzig 28; Zürich VIII 9449; Wien 156720.); Stockholm 4179). Inh.: ⊛Hofrat Dr. phil. h. c. Arthur Meiner, s. 1/VII. 1890. Prokur.: ⊛Wolfgang Meiner, August Melzer, M. Vokensperger und Adolf Weber. Liefere direkt mit ½ Portoberechnung. ⚓

⊛**Barth, Otto Wilhelm, Verlag, Leipzig** C 1, Windmühlenstr. 49. Inh.: ⊛Ernst Rainer Wunderlich. ⚓

Barth, Rud., Verlag, Leipzig. Gegr. 1/IX. 1873 in Aachen, am 1/I. 1911 an das Limburger Antiquariat u. Verlag, Limburg übergegangen (siehe diese Fa.)

Barth, Willy: Alfred König, Leipzig.

Barth, Otto Wilhelm, Verlag, (Inh. Fritz Eidenbenz), **München,** Pettenkoferstr. 9. Gegr. 1/X. 1924.

⊛**Barth, C., Verlag u. Buchhandlung, Wien** VI, Luftbadgasse 11. Gegr. 1816. (5891. — TA.: Barthverlag Wien VI. — Wien 172810; Leipzig 34369.) Inh.: ⊛Dr. Leo Landau, s. 1/IV. 1922. Unverlangte Sendungen verbeten. a.w. *R. Hoffmann.*

Barth & Rebholz, Konstanz, Husenstr. 20. Musik.- u. Instrumh. Konzertleitung. Gegr. Aug. 1896. (Oberrhein. Bankanstalt, Konstanz. — Karlsruhe 5360.) Inh.: Eugen Rebholz. a.w. *André.*

Barthel, P.: F. W. Gleis, Breslau.

Barthel, C. H., Mitinh.: Franz Meyer, Dresden.

Barthel, Karl, Gera, Markt 11 (Central-Hotel). Theaterbuchh. u. Theaterleihb. Gegr. 21/VIII. 1891. (Leipzig 9455.) Unverlangte Sendungen werden nur gegen Voreinsendung des Portos zurückgesandt. ⚓

Barthol & Co., Berlin-Wilmersdorf, Mehlitzstr. 3. Verl.-Buchh. Seit 1/I. 1862. Gegr. 1/I. 1852. (Pfalzburg 9093. — Berlin 89495.) Inh.: Geschwister Lobeck, Offene Handelsgesellschaft. Geschäftsleitung: E. Lobeck. **Auslieferung, ausgenommen Berliner Firmen, nur in Leipzig, auch für direkte Bestellungen.** a. *Bernh. Hermann & G. E. Schulze.*

Bartholdi'sche Buchh. Erich Schultz, Wismar, Dankwartstr. 23. Buch- u. Kunsth., Leihb. Spez.: Technik. Seit 1/III. 1910. Gegr. 1/V. 1904. (Hamburg 22250.) w.

Bartholomäus, Hugo: Thüringer Verlags-Anstalt H. Bartholomäus, Erfurt.

Bartholomay, Paul, Geschäftsf.: Kölner Messegesellschaft m. b. H., Köln-Deutz.

Barth-Verlag, Otto Wilhelm, G. m. b. H., Planegg b. München. Verlag. Gegr. 30/XII. 1924. (116. — TA.: Barth-Verlag Planegg. — Deutsche Bank, München. — München 4958.) Geschäftsf.: Fritz Werle u. Hermann Frhr. von Glenck. Auslieferung vom Verlagsort u. von Leipzig. Direkte Lieferung an Firmen, mit denen wir nicht in Rechnungsverkehr stehen, nur unter Postnachnahme. a. *Volckmar.*

Bartl, Franz, Geschäftsf.: Josef Günther Verlag G. m. b. H., Dresden.

Bartonitschek, Robert, (vorm. H. Stieglitz), **Tannwald** (Böhmen). Sort.-Buchh. Seit Juni 1904. Gegr. 1884. — Komm.: Wien, Perles. w. *F. E. Fischer.*

Bartos, Lipót, Szegedin [Szeged] (Ungarn). Buch-, Musik.- u. Paph., Buchdr. — (34182.) Inh.: Leopold Bartos. w. *L. Naumann.*

Bartosch, A., (vorm. J. Nafe), **Nikolsburg** (Mähren), Stadtplatz 14. Buch-, Kunst-, Musikalienh. u. Verlag, Lehrmittel-, Instrumenten-, Papier- u. Schrbwh., Leihb., Antiq. Spezialgebiete: Schöne Literatur, Landwirtschaft, Jagd, Weinbau, Pädagogik. Gegr. 1804. (65. — Mähr. Escomptebank; Kreditanstalt der Deutschen. — Prag 55908; Wien 112689.) Inh.: Alois Bartosch, s. 1/I. 1920. ⚓ w. *Brauns.*

Bartsch, Wilhelm: Alexander Maliks Nachf. Wilhelm Bartsch, Krappitz (Oberschl.).

Bartsch, August: Musikhaus E. Bartsch, Inh.: E. Bartsch, Waldenburg (Schles.).

Bartscht, Leopold, Vorstand: Leipziger Lehrmittelanstalt von Dr. Oskar Schneider, Leipzig.

Bartz, Alexander, Ulm (Donau). Buchh., Verlag, Reise- u. Versandbh. Gegr. 1912. (2483. — Gewerbebank, Ulm. — Stuttgart 9147). — Komm.: Stuttgart, Koch, Neff & Oetinger. w.

Baruch, Siegfried, Direktor: Verlagsgesellschaft Textil-Woche, Aktiengesellschaft, Berlin.

Barvič & Novotný, Brünn [Brno], (Tschechoslow. Rep.), Česká 13 u. Veselá 20, im eigenen Hause. Buch- u. Verlagshandlung der Masaryk-Universität (die jur. Fakultät). Seit 19/XI. 1919. Gegr. 1883. (901, 284.) Inh.: Josef Novotný. Besonderer Absatz für die wissenschaftliche Literatur: Rechtswissenschaft, Medizin, Philosophie, Naturwissenschaft, Bodenkultur, Tierarzneikunde, Forstwissenschaft und technische Literatur. Zeitschriftenbureau. Spezielle Abteilung sep. Musikalienhandlung m. Zentral-Konzert-Agentur, Bildergalerie und Kunstsalon. Antiquariatskataloge in 2facher Anzahl direkt erbeten. — Komm.: Milano, U. Hoepli; Paris, Maison du livre français; Paris, London, New York, Agence générale; Praha, Družstvo česk. knihkupců; Wien, R. Lechner & Sohn. w. *Opetz.*

Barwik, Robert, vorm. Gust. Muschiol, Rybnik (Polen), Plac Wolności. Buch- u. Paph., Buchb., Form.-Verlag. Gegr. 1876. (10. — Breslau 10114; Katowice P. K. O. 301153.) w. *Maier.*

Basch's Buchh. u. Antiq., S., Berlin SW 19, Wallstr. 88a. Sortiment u. Antiquariat. Gegr. 1/X. 1886. (Zentrum 3814. — 8½—7. — Disconto-Ges., Dep.-Kasse, Gertraudenstr. 20/21. — 75755.) Inh.: Frau Marta Niedźwiedzińska. w. *F. E. Fischer.*

Baeschlin, J., Glarus (Schweiz). Buchh. u. Antiquariat. Gegr. Jan. 1857. (126. — Schweiz. Kreditanstalt Glarus. — IXa. 14.) Inh.: Jakob Baeschlin, s. 1/I. 1905. Antiquariatskataloge in 1facher Anzahl direkt erbeten. w.

Baselt, Friedrich: Th. Henkels Musikalienhandlung (Friedrich Baselt Nachf.), Frankfurt (Main).

Baselt, Fritz, Frankfurt (Main) 1, Schillerstr. 14. Musik.- u. Bühnen-Verlag. (Römer 4212. — 8—7. — 40050.) *Simrock.*

Basler, Richard, Malig's Nachfolger, Festenberg. Buch- u. Paph. Gegr. 1891. Unverlangte Sendungen verbeten. w. *Schneider.*

Basler Missionsbuchhandlung, Basel (Schweiz), Missionsstr. 21. (Genossenschaft.) Deutsche Postadresse nur für Briefe u. Pakete: Leopoldshöhe (Baden). Verl. u. Sort. Spez.: Protest. Theologie. Gegr. 1816. (Safran 1463. — Schweiz V, 504; Deutschland Karlsruhe 70252.) Inh.: Evang. Missions-Gesellschaft. Geschäftsf.: Wilhelm Hoch. Eilige Korrespondenzen, Postkarten, Bahnsendungen u. Telegramme sind nur nach Basel zu richten. Unverlangte Sendungen gehen mit Spesennachnahme zurück. ⚓ w. *Wallmann.*

Bäsold, G.: Antiquariats-Buchh. Inh. G. Bäsold, Görlitz.

Basse, Paul, Haspe. Buchh. w. *Maier.*

⊛Bassermann'sche Vrlbh., Friedr., München 2, Theresienstr. 82. Gegr. März 1843. (🖃 53462. — ⊛†† Bayr. Hypoth.- u. Wechselbank. — 🖘 7101.) Inh.: Bassermannsche Erben u. ⊛Direktor G. Recknagel.
⚓a. *Haessel.*

⊛Bassler, Karl, Einsiedel (Bz. Chemnitz). Buchh., Buchdr. u. Buchb. (🖃 14. — 🖘 Leipzig 29609.) w. *L. Naumann.*

⊛Bassler, H., Nachf., Inh.: Friedr. Siedt, Kamenz (Sachsen). Sort., - Buch-, Kunst-, Musik.- u. Paph., Buchdr. u. Buchb. Seit 1/I. 1909. Gegr. 1/VII. 1885. w. *Fleischer.*

Bastyr, Hans: Verlag Volkskunst, Dresden.

⊛Bath, Carl, Inh. Heinrich Bath, Berlin W 8, Mohrenstr. 19. Sorth. Spez.: Schöne Literatur, Kunst-, Alpine-, Sport-, Militär- u. Weltkriegsliteratur. Antiquariat. Gegr. 6/VI. 1816. (🖃 Merkur 8380. — ½9—7. — 🖘 Berlin 35057.) Inh.: ⊛Heinrich Bath, s. 23/VI. 1914. Übernahme v. Allein-Vertretungen. ⚓w. *Volckmar.*

⊛Bath, Georg, Berlin SW 61, Gitschiner Str. 13. Verlh. Gegr. 1/X. 1864. (🖃 Moritzplatz 12680. — 8—4. — 🖘 110188.) Inh.: ⊛Paul Spenke, s. 1/X. 1913. = Liefert direkt mit 1/1 Portoberechnung. ⚓ *Volckmar.*

Bath, Frau P.: Fr. Helbing, Berlin.

⊛Bätjer, Albert Adolf Hermann: Friedrich & Co.; Teilh.: Arndt-Buchh., Bremen.

Batz II., Christian, Wörrstadt (Rheinhessen). Buchh. w.

⊛Baetzner, Frau Mathilde, geb. Rees: C. F. Rees'sche Buchh., Heidenheim.

Bauch Verlag, Karl, Gera, Laasener Str. 13. Seit 1/VII. 1884. (🖃557. — 🖘 Leipzig 34547.) at. *Bernh. Hermann & G. E. Schulze.*

⊛Bauch, Valentin, Würzburg, Juliuspromenade 64. Buchh. Gegr. 1/VIII. 1899. (🖃 4310. — 🖘 Nürnberg 7903.) ⚓ *Volckmar.*

Bauch's Nachf., Max, Wilhelm Teichgraeber, Leobschütz, Ring 24. Buch-, Kunst-, Musik.- u. Schreibmath. verb. mit Journallesez. Seit 4/I. 1904. Gegr. Okt. 1894. w. *L. Naumann.*

Bauchhenss, Heinr., Lambrecht. Sort.-Buchh. (🖃 175. — 7½—7.) — Komm.: Stuttgart, Koch, Neff & Oetinger. w.

⊛Bauchwitz, M., Stettin, Gutenberg-Haus. Verlh. u. Graph. Kunstanst. (TA.: Gutenberghaus.) Gegr. 1884. Inh.: Th. Meyring, Paul Bauchwitz u. ⊛Franz Albert Bauchwitz. **Auslieferung nur vom Verlagsort.**

Bauer, Karl, Baden-Baden, Lichtenthaler Str. 54. Buchh. u. Leihb. — Komm.: Stuttg., Süddtsche. Gross-Buchh. w. *F. E. Fischer.*

⚷Bauer, Hugo, Berlin NW 21, Stendaler Str. 12. Musik.-Sort. u.-Verlag. Gegr. 1/IV. 1919. (9—7.) *Leede.*

⚷Bauer, Julius, Braunschweig, Neue Str. 11. Hof-Musik.-Verl.- u. Sortimentsh., Saiten- u. Instrumenth. Gegr. 10/XI. 1824. Inh.: ⚷Julius Bauer, s. 1/X. 1872, u. Max Bauer, s. 1/I. 1924. (🖃 3343. — ⊛ Brschwg. Bank u. Creditanstalt. — 🖘 Hannover 41072.) a.n. *Leede.*

Bauer, Aloys, Cochem. Buch-, Kunst- u. Schreibwh. Seit 7/II. 1900. Gegr. 1847. (🖘 Köln 31166.) Unverl. Sdgn. verbeten. w.

⊛Bauer, Paul, Eisenberg (Thüringen), am Markte. Buch-, Kunst-, Musik.-, Pap.- u. Schreibwh. Gegr. 15/X. 1896. Inh.: ⚭Frau Anna verw. Bauer, s. 29/III. 1917. w. *Bernh. Hermann & G. E. Schulze.*

Bauer, Friedrich, Kirchberg (Jagst). Verlag der Fachlehrerin, Buch- u. Paph., Buchdr. u. Buchb. Gegr. 1865. (🖃 30. — 🖘 Stuttgart 2146.) Angebote aus den Gebieten des Handarbeits- u. Hauswirtschaftsunterrichts direkt erwünscht. Unverlangte Sendungen verbeten. ⚓w. *R. Hoffmann.*

⊛Bauer, Ludwig K.: Giordano Bruno-Verlag, Leipzig; Winter's Buchh., Linz (Donau).

⊛Bauer, Richard, Leipzig C 1, Talstr. 15. Verl.-Buchh. Gegr. 1/XII. 1876. Inh.: ⊛Arthur Curt Engel, s. 1/I. 1922. (🖘 24041.) Bewährte Schrift- u. Zeichen-Vorlagen.
⚓a. *Fernau.*

Bauer, Walter, Direktor: Leipziger Graph. Werke A.-G., vorm. Vogel & Vogel, G. m. b. H., Leipzig.

Bauer, Ernst, Mitinh.: W. Pfannkuch & Co., Magdeburg.

Bauer, Karl, Michelstadt (Hessen). Buch-, Kunst- u. Papierh. Gegr. 20/VIII. 1918. (🖃 386. — ⊛ Landw.- u. Gewerbebank. — 🖘 Frankfurt [M.] 64628.) w. *Volckmar.*

⚷Bauer, Otto, München 2, Maximilianstr. 5. Bayer. Hofmusikh., Pianof.-Magazin, Konzert-Direktion. Gegr. 1/XI. 1892. (🖃 20509. — TA.: Musikbauer München. — ⊛ Darmst. u. Nationalbank, Filiale München. — 🖘 35493.) Inh.: ⚷Arnold Clement. Prokur.: Carl Horn.
⚓w. *Hug & Co.*

⚷Bauer, Otto, (Inh. Hedwig Bauer), **Musik-Verlag, München** 23, Kaiserplatz 2 II. (🖘 8597.) Liefert direkt mit 1/1 Portoberechnung. *Hug & Co.*

Bauer, Adalbert, Lehrmittelhandlung, Münster (Westf.), Engelstr. 43. Gegr. Febr. 1921. Angebote betr. Lehrmittel direkt erbeten. w. *Fleischer.*

Bauer, W., Riesenburg, Königstr. 16. Buch- u. Papierh. Gegr. 1913. (🖃 113.) w.

⊛Bauer, Reinhold, Schmölln (Thüring.), Postfach 71. Buch-, Kunst-, Musikalien- u. Papierh. Gegr. 1/VII. 1868. (🖃 2302. — 🖘 Leipzig 28416.) Inh.: ⊛Gust. Wunderlich, s. 1/X. 1899.
⚓w. *Bernh. Hermann & G. E. Schulze.*

Bauer, A., Buchh. u. Antiquariat, Wien I, Wipplinger Str. 25. Gegr. 1793. (⟲ Wien 14416.) Inh.: Wilhelmine Heger. Unverlangte Sendungen gehen unter Spesennachnahme zurück. w. *Fernau.*

Bauer, Frau Ella, Mitinh.: Paul Stern & Cie., Wien.

Bauer, Olga, Mitinh.: Fiba-Verlag (Ida Fischer & Co.), Wien.

⊛**Bauer, Artur, & Co., Verlags- u. Grossbuchhandlung, Neisse,** Berliner Str. 15. Gegr. 1/IV. 1919. (⟿ 111. — Ⓜ Eichborn & Co., Fil. Neisse. — ⟲ Breslau 19456.) Mitgl. d. Bv.: ⊛Artur Bauer. w. *F. E. Fischer.*

⊛**Bauer & Raspe, Nürnberg.** Buchh. Spez.: Heraldik u. Genealogie, Naturwiss. Seit 1819. Gegr. 1615. Inh.: ⊛Frl. Betty Krauss, s. 1/X. 1924. Unverlangte Sendungen verbeten. Bei nicht ständig mit uns in Verbindung stehenden Firmen Lieferung nur gegen Voreinsendung des Betrags oder Nachnahme. w. *Fleischer.*

⊛Bäuerle, Th., Geschäftsf.: Verlag Silberburg, G. m. b. H., Stuttgart.

Bauermann, Emil, Leipzig C 1, Reitzenhainer Str. 64. Musik-Verlag u. Musikh. Gegr. 2/VIII. 1919. (⟿ 62006. — ⟲ 58166.)

⊛Bauermeister, Hermann, Geschäftsf.: W. Vobach & Co. G. m. b. H., Berlin u. Leipzig.

Bauermeister, F., Succ. to Wilson Ross & Co. Ltd., Edinburgh, 7 North Bank Str. Foreign and Art Bookseller. w. *R. Hoffmann.*

Bauermeister, Friedrich, Glasgow (Schottland), 20, Charing Cross Mansions. Ausländ. Buchh. Gegr. 10/IV. 1894. w. *Kittler.*

⊛**Bauhof, Herm., Regensburg,** Neupfarrplatz. Kgl. bayer. Hofbuchh., Kunst-, Schreibmath. Gegr. 6/IX. 1880. Inh.: ⊛August Bauhof. w.

Baum, Hartwig, Geschäftsf.: Verlag der „Feierstunden. Aus Leben u. Arbeit" G. m. b. H., Berlin.

Baum, Adolf, Leipzig C 1, Dresdner Str. 53. Buch- u. Paph. Gegr. 1/X. 1888. Inh.: Emma Baum. Unverlangte Sendungen verbeten. w.

⊛**Baum, Johannes, Verlag** für wissenschaftl. Okkultismus, (Sepkto.: „Verlag der Weissen Fahne" u. „Prana-Verlag"), **Pfullingen.** Gegr. 1912. (⟿ 1234. — ⟲ Stuttgart 35947). Inh.: ⊛Dr. V. Schweizer. a. *Brauns.*

Baumanns, F. E., Verlagsbuchh., Lothar Baumann, Bad Schmiedeberg (Bz. Halle). Gegr. 1/XI. 1887. (Ⓜ Girokonto der Stadtsparkasse Bad Schmiedeberg. — ⟲ Leipzig 30527; Wien 105532; Basel V 6998; Prag 77399.) Antiquariat für Lebensreform u. Geheimwissenschaften. „Zum Licht!"-Verlag, „ZL" Monatsschrift für Geistgemässe Weltanschauung u. Lebensgestaltung. Kleine ältere Verlagswerke nur ab Verlagsort. ⚓a. *Koehler.*

Baumann, Lothar: Dübener-Haide-Verlag, Bad Schmiedeberg.

⊛**Baumann, Paul, Buchhandlung, Leihbibliothek u. Verlag, Berlin-Charlottenburg** 4, Wilmersdorfer Str. 96/97. Buchh., Leihb. u. Verlag. Gegr. 1/X. 1910. (⟿ Bismarck 1572, 4511. — 9—7. — TA.: Baumann Buchhandlung Charlottenburg 4. — Ⓜ †† Reinhold Pinner & Co., Charlottenb. 4. — ⟲ Berlin 16508. — Fil.: **Berlin** W 15, Kurfürstendamm 182/83. Ges.-Prokur.: Käthe Schmalz u. Ernst Wolff. ⚓ *Volckmar.*

Baumann, Fritz, Mitinh.: Buchhandlung Volksbildungsheim Günzburg und Baumann, Frankfurt (Main).

⊛**Baumann, Louis, Herborn** (Bz. Wiesbaden), Hauptstr. 97. Sort.-Buchh. Gegr. 1858. (⟿ 265. — ⟲ Frankfurt [M.] 19539.) Inh.: ⊛Ernst Baumann, s. 1/VII. 1925. w. *Schneider.*

⊛Baumann, Paul: Die Wende, Verlag, München.

⊛**Baumann, Gg., u. Sohn, Bad Dürkheim** (vorm. G. L. Langs Buchh. gegr. 1864). Buch-, Kunst-, Musik.- u. Paph. Gegr. 1/X. 1909. (⟿ 296. — Ⓜ Volksbank Dürkheim; Rhein. Creditbank. — ⟲ Ludwigshafen a/Rh. 6715.) Inh.: ⊛Georg u. Heinrich Baumann. — Komm.: Stuttgart, Koch, Neff & Oetinger. ⚓w. *F. E. Fischer.*

Baumarkt G. m. b. H., Leipzig C 1, Uferstr. 21. Verlh. (⟿ Sammelnummer 71606. — TA.: Baumarkt Leipzig Uferstr. 21. — Ⓜ Hammer & Schmidt. — ⟲ 53870.) Geschäftsf.: Dr. Albert Müller. at. *O. Klemm.*

⊛Baumbach, Erich E.: Galerie Baumbach, Dresden.

Baumeister, Alma, Geschäftsf.: Verlag der Neuen Gesellschaft, G. m. b. H., Berlin-Hessenwinkel.

⊛**Baumeister's Wwe., Pankraz, Cham** (Oberpfalz), Rindermarkt 112 u. Ludwigstr. 216½. Bahnhofsbh., Reisebuchvertrieb, Buch-, Musikalien-, Kunst- u. Schreibwh. n. Buchb., Musik- u. Reiseführer. Gegr. 1685. (⟿ 80. — Ⓜ Bayrische Vereinsbank. — ⟲ Nürnberg 19351.) Inh.: ⊛Josef Seiz. Verlag: Touristenkarte f. Cham und den Bayerischen Wald. Masstab 1:100000. Zusammendrucke d. topogr. Bureaus in Fünffarbendruck, mit Einzeichnungen der markierten Wege. Bester Wegweiser f. Touristen u. Reisende. Preis ℳ 3.50; 13/12. Verlag: Atonale Musik. Bundeslied d. deutsch. Turnerschaft. Kunstgewerbliche Arbeiten: Bucheinbände, Lederschnitt. Antiquariatskataloge in 2facher Anzahl dir. erbeten. ⚓a.w. *Streller.*

Baumer, August: A. Ganghofer, Ingolstadt.

⚸**Baumert, Paul, Schöningen** (Braunschw.). Buch-, Kunst-, Musik.- u. Paph. Gegr. 1/X. 1894. (Ⓜ Giro: Brschw. Staatsbank.) w. *R. Hoffmann.*

Baumgart, Emil, Bern siehe Ernst Kuhn, Bern.

⊛ **Baumgart, Ernst, Hirschberg** (Schles.), Bahnhofstr. 1. Buch- u. Musikh. Gegr. 1/V. 1920. (🖃 317. — Ⓜ Darmstädter u. Nationalbank, Fil. Hirschberg [Schles.]; Eichborn & Co. Fil. Hirschberg [Schles.]; Kommunalbank, Hirschberg [Schles.]. — 🖂 Breslau 52621.) Unverlangte Sendungen verbeten. Kataloge und Prospekte über schönwissenschaftliche Werke, Geschenkliter., Musikalien erwünscht. Grössere Beträge zahle direkt. w. *Wallmann.*

Baumgart, Otto, Buch- u. Kunsthandlung, Karlsbad (Böhmen), Haus Königsthron. Sort.-, Kunst- u. Antiqh. Gegr. 1/I. 1922. w.

Baumgärtel, Erhart, Hellmut u. ⊛Hubert, Mitinh.: Historischer Verlag Baumgärtel, Berlin.

⊛ **Baumgärtel, Otto, Verlag für Kunstgewerbe u. Architektur, Berlin** W 30, Luitpoldstr. 10. Gegr. 1/V. 1902. (🖃 Nollendorf 4456. — Ⓜ Dresdner Bank, Kasse N. — 🖂 29023.) at. *Volckmar.*

⊛ **Baumgarten, Hermann, Kunsthändler, Stuttgart,** Bismarckstr. 66. (🖃 64168 — Ⓜ Commerz- u. Privat-Bank, Fil. Stuttgart. — 🖂 32800.) Angebote aus dem Gebiete der Kunst direkt erwünscht. w. *Volckmar.*

⊛ **Baumgärtner, Hans, Burghausen** (Oberbayern). Buch- u. Schreibwh. Gegr. 3/VIII. 1904. (🖂 München 13138.) Prokur.: Bertha Baumgärtner. w. *Schneider.*

⊛ **Baumgärtner's Buchh., Leipzig** C 1, Querstr. 17. Gegr. 4/I. 1792. (🖃 13541. — 🖂 67101.) Inh.: ⊛Egbert Baumgärtner, s. 1/X. 1923. Prokur.: Richard Hintzsche.

⊛Baumgärtner, Egbert: Gressner & Schramm, Leipzig.

Baumgartner, Hans: Musikhaus Baumgartner, Rosenheim.

⊛ **Baumgartner, Ferdinand, Wien** N. 8, Zeltgasse 11. Verlag u. Sortiment. Spez.: Kath. religiöses Schrifttum, Jugendbewegung, Soziales Schrifttum, Kunst, Laienspiel- u. Singbücher. Gegr. 20/IX. 1926. (🖂 Wien 33748; München 59741.) Unverlangte und Nachnahmesendungen verbeten. w. *Volckmar.*

⊛ **Bäuml, Heinrich, Hellerau** bei Dresden, Markt 4. Buch-, Kunst-, Musik.-, Pap.- u. Versandbh. Seit 15/IX. 1922. Gegr. 25/VIII. 1908. (🖂 Dresden 25968.) w.

Baums, Rektor Karl, Direktor: Aachener Missionsdruckerei A.-G., Aachen; Geschäftsf.: C. van Gils, Westd. Vereinsdruckerei G. m. b. H., Gelsenkirchen-H.

⊛Baur, Karl, Prokur.: Georg D. W. Callwey, München.

Baur, Grete: Goethe-Buchhandlung Grete Baur, Weimar.

Baur's Nachf., J. Ev., Wilhelm Brückner, Weilheim (Oberbayern). Sort.-Buch- u. Schreibmath. Seit 1858. (🖂 München 14568.) — Komm.: Stuttgart, Südd. Gross-Buchh. w. *Hofmeister G. m. b. H.*

Baurmann, Heinrich, II. Geschäftsf.: Missionsanstalt der Weissen Väter, G.m.b.H., Trier.

⊛Bausch, Richard, Geschäftsf.: Schwarzeck-Verlag, G. m. b. H., Dresden.

Bausch, Karl: L. Schönenberger, Triberg.

Baustein-Verlag G.m.b.H., Leipzig C 1, Sternwartenstr. 24. In Liquidation. Liquidator: Henning Faber, Magdeburg. ⚓a. *Wagner.*

⊛ **„Bavaria" Verlag für moderne Graphik Heinrich Frese, Gauting** b. München. Gegr. 5/VIII. 1922. (🖃 Gauting 205. — Ⓜ Bayerische Hypotheken- u. Wechselbank, Depos.-Kasse München, Ecke Augusten-Theresienstr.; Sparkasse Gauting. — 🖂 München 18766.) Inh.: ⊛Heinrich Frese. Wertvolle Sammlergraphik u. Mappenwerke. Zur Messe in Leipzig: Universität, Wandelhalle, Stand Nr. 54. **Auslieferung nur vom Verlagsort.** *Brauns.*

Bay, Wilh.: Andreae & Comp. Nachf. Wilh. Bay, Duisburg-Ruhrort.

Bayer, Hermann, Berlin-Steglitz, Miquelstr. 27. Reise- u. Versandbuchh. Gegr. 1/IV. 1924. (🖃 Steglitz 5777. — 🖂 Berlin 92416.) w. *E. Bredt.*

Bayer, Anton, Franzensbad (Böhmen). Buch-, Kunst-, Musik.-, Pap.- u. Verlagsbh., Leihb., Antiq., Ztgsverschl., Versandbuchh. Gegr. Jan. 1919. a. w. *Kommissionshaus.*

Bayer, Anton, Karlsbad (Böhmen). Buch-, Kunst- u. Musikh., Papier- u. Schreibw. Gegr. 1887. w. *Maier.*

Bayer, Josef, München 2, Zieblandstr. 18a. Buch- u. Zeitschriftenh. Gegr. 6/III. 1899. (Ⓜ Bayer. Hypoth.- u. Wechselbank.) w. *Maier.*

⊛Bayer, A. H.: Carl Maasch's Buchh., Pilsen.

Bayer, Michael, Selb. Buchh. Gegr. 1/II. 1900. Unverlangt bitte nichts zu senden, geht unfrankiert zurück. a.w. *Maier.*

⊛Bayer, Direktor Rudolf, Geschäftsf.: Wilhelm Frick Ges. m. b. H., Wien.

⊛ **Bayerische Druckerei u. Verlagsanstalt G. m. b. H., München** 2, Müllerstr. 27/29. Seit 5/XII. 1905. Gegr. 1798. (🖃 23821, 23822. — Ⓜ Bayerische Hypotheken- u. Wechselbank, München. — 🖂 3850.) Geschäftsf.: ⊛Direktor Max Heitner. Ges.-Prokur.: Hermann Heiland u. Karl Heitner. a. *Volckmar.*

⊛ **Bayerische Radio-Zeitung G. m. b. H., München** 2, Karlstr. 21 (Funkhaus). Verlbh. Verlag der Bayerischen Radiozeitung (vorm. Südd. Rundfunk) Ausgabe C u. D u. des Südd. Rundfunk Ausg. B u. E. Gegr. 25/IX. 1924. (🖃 53621. — TA.: Bayer. Radiozeitung. — Ⓜ Direction der Disconto-Gesellschaft, München. — 🖂 5758.) Geschäftsf.: G. Emil Mayer, Dr. Ernst Mayer u. ⊛Wilhelm Kolb. a. *Thomas Komm. Gesch.*

Bayer. Kommunalschriften-Verlag G. m. b. H., München 43, Barerstr. 32. Verl. u. Sort. (🖂 5063.) Geschäftsf.: Irma Jehle u. Franz Rehm. a.w. *Koehler.*

Bayerisches Schulmuseum, E.V., Augsburg, Jesuitengasse F 409, I. Rückgeb. Verlag v. Büchern, Schulformul. u. Lehrmitteln. Gegr. 8/XI. 1880. (⇨ 1650 Nebenstelle 372. — 8—12, 2—6. — TA.: Schulmuseum Augsburg. — Ⓜ†† Städt. Spark., Augsburg. — ⌔ München 51338.) Inh.: Verein für das Bayer. Schulmuseum, E. V. s. 1880. Vorstand: Joseph Müller. = Liefert direkt mit $^1/_1$ Portoberechn. (Fakt. über Leipzig). = Erbittet antiquarische Kataloge über pädag. Werke durch Post unter Kreuzband, ferner Besprechungsexemplare pädagogischer u. sonst. Werke für den im gleichen Verlag erscheinenden Schwäb. Schulanzeiger. w. *Koehler.*

Ⓑ Bayerland-Verlag G. m. b. H., München 13, Schellingstr. 39/41. Buch- u. Zeitschriftenverlag. Gegr. 12/XI. 1912. Herausgeber der illustrierten Halbmonatsschrift „Das Bayerland", begr. 1890. Schriftleiter: Dr. Fridolin Solleder. (⇨ 27462. — TA.: Bayerlandverlag. — ⌔ Verlag 2391, Werbeabteilung 9343.) Geschäftsf.: Ⓑ Dr. jur. Friedr. von Grebmer zu Wolfsthurn. Prokur.: Eleonore von Grebmer zu Wolfsthurn. a. *August Julius Krug.*

Bayerlein, Johann, Ingolstadt, Moritzstr. 9. Buch-, Papier- u. Schreibwh. Gegr. um 1840. (Ⓜ Gewerbebank, Ingolstadt. — ⌔ München 35839.) Inh.: Wilhelm Bayerlein. w. *Siegismund & Volkening.*

Bayern-Verlag, München siehe Verlags- u. Versandbh. Bayern-Verlag G. m. b. H., München.

*** Baylaender, Ed., Mailand** [Milano] (Italien) 124, Casella postale 900. Buchhandlung u. Antiquariat. Gegr. 1920. (⇨ 31309. — TA.: Baylaender 31309. — Ⓜ Credito Italiano, Mailand. — ⌔ Karlsruhe [Bad.] 70188.) Inh.: *Eduard Baylaender. w. *Opetz.*

Bayrhoffer Nachf. F. Jäger, Düsseldorf. Hof-Musikhandl., Konzertdirektion. Seit April 1897. Gegr. 15/VI. 1848. (⇨ 9726.) w. *Steinacker.*

Bayrhoffer & Schoenrade, Berlin W 35, Potsdamer Str. 47. Grossort. u. Instrum., mit: Verlag Bayrhoffer & Schoenrade m. b. H. (⇨ Kurfürst 3309. — ⌔ 61794.) Inh.: Frau Maria Bayrhoffer u. C. Max Schoenrade. w. *Hofmeister G. m. b. H.*

Ⓑ Bazar-Actien-Gesellschaft, Berlin W 9, Potsdamer Str. 134c. Verlag „Der Bazar", „Die Elegante Mode", „Die Modenwelt" und „Die praktische Berlinerin". Handarbeitsbücher, „Bazar"- Schnittmuster und „Bazar"-Aufplättmuster. Gegr. 3/XII. 1860, seit Nov. 1871 A.-G. (⇨ Lützow 1506—1508. — 8—4, Sbd. 8—1. — Ⓜ†† Disconto-Gesellschaft; Georg Fromberg & Co., Berlin W 8. — ⌔ 1164.) Mitglied der „BAG". Vorstand: Ⓑ Direktor Wilhelm Seidel. Prokur.: Willy Klein. Auslieferungsstellen in Leipzig C 1, Täubchenweg 17, in Wien I, Kolowratring 4 (Fritz Arnold). = Liefern direkt mit $^1/_1$ Portoberechnung. = ⚓ a. *Bibliographisches Institut.*

Ⓑ Bazar-Actien-Gesellschaft: Berliner Verlags-Comtoir, Berlin.

The Beacon Book Shop, Incorporated, New York City (U. S. A.), 43 East 45th Street. Gegr. 1919. (⇨ M. H. 6851. — TA.: Beaconbook, New York. — Ⓜ Fifth Avenue Bank, New York.) Direktoren: Karl Placht, Caroline Bijur u. Gabriella Placht. Unverlangte Sendungen verbeten. w. *Volckmar.*

Bebensee, A., siehe Central-Buchhandlung A. Bebensee, Inh.: J. Steffen, Kiel.

Ⓑ Beccard, Hermann, Buchhandlung, vorm. H. Schäffer, Inh. Frau Elfriede Beccard, Schwedt. Buch-, Kunst- u. Musikh. Gegr. 15/XI. 1898. (⇨ 54. — Ⓜ Primavesi & Co.; Schwedter Bank. — ⌔ Berlin 92211.) ⚓ n. *Fr. Foerster.*

Ⓑ Becher, C., (vorm. Lichtenbergsche) Musikhandlung, Breslau V, Schweidnitzer Stadtgraben 13. Gegr. 1/V. 1843. (⇨ Ohle 2528. — Ⓜ Schles. Bankverein, Dep.-Kasse A. — ⌔ 2971.) Inh.: Ⓑ Julius Sachs. Vertreterbesuch u. Unverlangtes verbeten. a. *Leede.*

Becher, C., Verlag, Breslau. Auslieferung nur in Leipzig. a. *Leede.*

Becher, Karl, pers. haft. Gesellschafter: Kefersteinsche Papierhandlung Kommanditgesellschaft, Halle (Saale).

Becher, Theobald Gustav, Vorstandsmitgl.: Theosoph. Verlagshaus, Leipzig.

Bechert, W., Zell-Harmersbach (Baden). Buch-, Papier- u. Schreibwh. w. *R. Hoffmann.*

Ⓑ Bechhold, H., Verlagsbuchhandlung, Frankfurt (Main) 1, Niddastr. 81/83. Verlh. Gegr. 15/IX. 1850. (⇨ Maingau Sammelnummer 70861. — Ⓜ†† Frankfurter Genossenschaftsbank, Frankfurt a. M.; Dresdner Bank; Dtsch. Agrar- u. Industriebank, Prag; Amsterdamsche Bank, Amsterdam. — ⌔ Frankfurt [M.] 35; Wien 79258; Prag 79906; Schweiz VIII, Zürich 5926.) Inh.: Ⓑ F. W. Breidenstein u. W. Breidenstein jr. (vgl. auch H. L. Brönner's Druckerei, Frankfurt [M.]) Prokur.: Albin Eckhardt u. Emil Feickert. Verlag der „Umschau", Ill. Wochenschrift über die Fortschritte in Wissenschaft u. Technik (vereinigt mit „Prometheus", „Naturwissenschaftl. Wochenschrift"), der „Radio-Umschau", ill. Wochenschrift über die Fortschritte im Rundfunkwesen und der „Südwestdeutschen Rundfunk-Zeitung", amtl. Organ des Frankfurter Senders. ⚓ a. *Bernh. Hermann & G. E. Schulze.*

Bechstedt, Richard, Mitinh.: Hoursch & Bechstedt, Köln.

Bechstein's Buchdruckerei u. Buchhandlung, E., Wertheim. Seit 1/V. 1896. Gegr. 1772. Inh.: Wilhelm Hinckel. w.

Bechstein, Hermann: E. Buchheim Nachf., Wertheim.

Bechtel, Hans, Geschäftsf.: Rheinisch-Westfälische Grosso-Buchh. G. m. b. H., Düsseldorf.

Bechtelsheimer, Karl, Frankenthal (Pfalz). Buch-, Musik.- u. Schrbwh. — Komm.: Stuttgart, Koch, Neff & Oetinger. w. *Streller.*

Bechtle, Otto, Esslingen (Neckar), Marktplatz 16/17. Verl. u. Buchdr. Gegr. 1868. (🛏 3 u. 835. — TA.: Otto Bechtle. — Ⓜ Deutsche Bank, Fil. Esslingen; Chr. Pfeiffer A. G., Stuttgart. — 🌐 Stuttgart 2930.) Inh.: Richard Bechtle. Prokur.: Herbert Gnadke. Empfehle den Herren Verlegern meine leistungsfähige Buchdruckerei. **Vollständige Auslieferung in Leipzig.**
a. *Fleischer.*

Bechtold, Wwe. Gertrud, geb. Peters, Mitinh.: Greven & Bechtold, Köln.

Bechtold, Rud., & Comp., Wiesbaden, Schliessfach 79 (für alle Postsendungen); Luisenstr. 37 (für Bahnsendungen). Buch- u. Steindr., Volksbücher-Verl. f. Obst- u. Gartenbau, Obstverwertung, Kleintierzucht u. Landwirtsch. Barsortiment aller Opern- u. Operetten-Texte. Gegr. 21/XII. 1867. (🛏 27071. — 8—12, 2—6. — TA.: Verlag Bechtold Wiesbaden. — Ⓜ Nass. Landesbank; Wiesb. Bank e. G. m. b. H.; Deutsche Bank. — 🌐 Frankfurt [Main] 11821.) Inh.: Karl Bechtold, s. 12/VI. 1912. = Liefert direkt mit 1/1 Portober. Auslieferung sämtl. Garten- u. Landwirtsch.-Bücher sowie gangbarer Opern- u. Operetten-Texte eigenen Verlages in Leipzig. Operntexte fremden Verlags, Wandkarten, farbige Obsttafeln nur ab Wiesbaden. Alle Textbücher mit Umtauschrecht. Umtausch nur in Wiesbaden. =
a. *Koehler.*

Beck, Paul: Paul Schmidt, Dresden.

Beck, Albrecht, Frankfurt-Süd (Main), Schweizerstr. 50. Buchdruckerei, Buch- u. Paph., Setzmaschinenbetrieb. Seit 1/VII. 1902. Gegr. 1/X. 1890. (🛏 Spessart 1418. — 🌐 42319.)
w. *Schneider.*

Beck, Albert u. Klara: Jak. Schmidt & Ko., Inh. Klara u. Albert Beck, Friedrichroda.

Beck, Samuel, Herrnhut. Buch-, Kunst-, Musik- u. Paph. Seit 1/VI. 1925. Gegr. 1894. (🛏 48. — Ⓜ C. F. Görlitz, Herrnhut; Girokasse, Herrnhut. — 🌐 Dresden 114868.)
⚓ w. *Thomas Komm. Gesch.*

Beck, Felix, Kahla, Markt 3. Buch-, Pap.- u. Schreibwh., Sort. Spez.: Gartenbau, Jugendschr., Schöne Lit. (Ⓜ Giro-Konto Städt. Sparkasse, Kahla.)
w. *Streller.*

Beck, Max, Verlag, Leipzig C 1, Dittrichring 3a. Zeitschriften-Verlag. Gegr. 1905. (🛏 18186. — Ⓜ Allgem. Deutsche Cred.-Anst. — 🌐 10982.) Inh.: Max Beck u. Herm. Wesly. Prokur.: Hans Badnitz.

Beck, Eduard, Linden (Ruhr). Buch- u. Paph. Gegr. 1870.
w. *Volckmar.*

Beck, Gustav, Linden (Ruhr). Buch-, Pap.- u. Schreibwh. Gegr. Okt. 1914.
w. *Streller.*

Beck'sche Verlagsbuchh., C. H., (Oskar Beck), **München** XXIII, Wilhelmstr. 9. Spez.: Altertumskunde, Geschichte u. Politik, altklass. u. neuere Philologie, Philosophie, Erziehungswiss., Rechts- u. Staatswiss., Protest. Theologie, Schöne Lit. Gegr. 1763 in Nördlingen. (🛏 34622—34624. — 8—12, 2—6½, Sbd. 8—1. — Ⓜ †† Merck, Finck & Co., München; Österr. Creditanstalt für Handel u. Gewerbe, Wien; Böhmische Escomptebank u. Kreditanstalt, Prag. — 🌐 5079; Bern III 4459.) Inh.: Dr. phil. Heinrich Beck, s. 1/VIII. 1919. Prokur.: Karl Schröpel. Verlag und Schriftleitung der „Zeitwende". In Leipzig findet Auslieferung aller fest bestellten gehefteten und gebundenen Artikel statt, mit Ausnahme der Luxuswerke und des spezifisch bayrischen Verlags.
⚓ a. *Haessel.*

Beck, Karl, (L. Haile), **München** 2, Neuhauser Str. 13, Eingang Eisenmannstr. Buch- u. Kunsth., Antiq. Gegr. 1/IV. 1895. (🛏 93530. — Ⓜ Bayer. Vereinsbank. — 🌐 14207.) Inh.: Lucas Haile, s. 1/VIII. 1899. ⚓ *Cnobloch.*

Beck, Heinrich, Mitinh.: Friedrich Stahl, Buchh., Stuttgart.

Beck, Dr. Herbert, Direktor: Union Deutsche Verlagsgesellschaft, Stuttgart.

Beck'sche Universitätsbuchhandlung Alfred Hölder (Inhaber: Josef Pichler & Söhne), **Wien** I, Rotenturmstr. 25. Handelswiss., Gewerbe u. Industrie, Technologie, Chemie, Mathematik u. Physik, Naturwiss., Land- u. Gartenwirtschaft, Medizin, Tierheilkunde, moderne Kunst u. Literatur. Gegr. vor 1724. (🛏 60342. — Ⓜ Credit-Anstalt f. Handel u. Gewerbe Wien; — 🌐 Wien 7446; Prag 59093.) Inh.: Josef Pichler, Carl Pichler u. Otto Pichler, s. 1/I. 1920. Unverlangtes geht unter Spesennachnahme zurück. Komm.: London, Dawson & Sons Ltd.; Paris, V. Rasmussen.
at. w. *Bernh. Hermann & G. E. Schulze.*

Beck, Friedrich, Wien I, Augustinerstr. 8. Buchh. Spez.: Sport u. Automobil. Seit 1809. Gegr. vor 1724. Sort. s. 1/VI. 1870. Inh.: Ing. Friedrich Beck u. Othmar Beck, s. 14/V. 1923. (🛏 71618. — TA.: Beck Wien Philipphof. — 🌐 Wien 8689; Leipzig 110004.)
w. *Bernh. Hermann & G. E. Schulze.*

Beck, Hans, Wigstadtl (Tschechisch-Schlesien). Buch-, Kunst-, Musik.- u. Pap., Buchb. Gegr. 1878.
w. *L. Naumann.*

Becke, Direktor Carl, Vorstandsmitgl.: Leipziger Pianoforte- u. Phonolafabriken Hupfeld-Gebr. Zimmermann A.-G., Leipzig.

Becker, F. W., Arnsberg. Hofbuch- u. Steindruckerei u. Verl. Spezialität: Formulare, Werke, Zeitschriftendruck, Akzidenzen. Seit Jan. 1877. Gegr. 1820. (🛏 5. — TA.: Hofbuchdruckerei Arnsberg. — Ⓜ Reichsbank. — 🌐 Dortmund 4014.) Inh.: Fritz Becker u. Paul Becker.
Volckmar.

Beckers Buchhandlung, Ad., (Ed. Miksch), **Aussig** (Böhmen). Buchh. u. Antiq., Verlag, Kunst- u. Musikh., Eisenbahnb., Papiergesch., Konzertdirektion. Spez.: Bohemica, Technik, Handels- u. Naturwissenschaften. Gegr. 1/XI. 1892. (🛏 168. — Ⓜ Angločechoslov. Bank, Fil. Aussig. — 🌐 Prag u. Wien 42080; Leipzig 36220.) Inh.: Eduard Miksch, s. 1/I. 1896. Prokur.: Herbert Miksch. Antiquariatskataloge in zweifacher Anzahl direkt erbeten.
w. *Volckmar.*

⊛Becker, Alfred, Geschäftsf.: „Die Deutsche Illustrierte" Verlagsges. m. b. H., Berlin.

⊛Becker, M. u. H., Berlin NW 6, Luisenstr. 15. Mediz.-naturwiss. Antiq. Gegr. April 1899. (🖃 Norden 6461. — 👁 23560.) Inh.: Max u. ⊛Herm. Becker. ⚓w.

⊛Becker, Wilhelm: Astrologischer Verlag Wilhelm Becker, Berlin-Steglitz.

Becker, O. u. R., Dresden-A., Plauenscher Platz 2. Verlh. Spez.: Lit. für Volksschulen, Berufs-, Reichswehr- u. Polizeischulen. Gegr. 1/V. 1892. (🖃 42725.— TA.: O. u. R. Becker. — ⊛ Philipp Elimeyer.) Inh.: Elisabeth Anna Becker. = Direkte Lieferung mit 1/1 Portobe rechnung nur gegen Nachnahme oder Voreinsendung des Betrags. = a. *Fr. Foerster.*

⊛Becker, Bruno, Eilenburg. Buchh. Seit 29/II. 1872. (🖃 90. — 👁 Leipzig 12912.) Inh.: ⊛Otto Thon, s. 1/V. 1900. ⚓w. *O. Klemm.*

Becker, Dr. Diedrich, Mitinh.: Rütten & Loening, Verlag, Frankfurt (Main).

⊛Becker, Fritz, Mitinh.: Dieterich'sche Univ.-Buchh., Göttingen.

⊛Becker sen., Richard, u. Richard Bekker jun., Mitinh.: Jürgensen & Becker, Hamburg.

Becker, Ferdinand, Hannover, Weissekreuzstr. 31. Schulbh., Paph. Gegr. 1/I. 1904. (🖃 West 1392. — 👁 13227.) Inh.: Johanne Becker. w.

Becker, Gustav, Heidelberg, Handschuhheimerlandstr. 58. Gross- u. Versbh. Gegr. 1914. (⊛ Deutsche Raiffeisenbank, Saarbrücken. — 👁 Ludwigshafen 14962; Saarbrücken 590.) w. *Maier.*

Becker, Eduard, Homburg (Pfalz). Buch- u. Schreibwh. — Komm.: Stuttgart, Südd. Gross-Buchh. w. *Schneider.*

Becker, Eugen: C. Schramm's Nachf. Eugen Becker, Homburg (Pfalz).

⊛Becker, Alwin, u. ⊛Herbert Becker: H. Ebbecke, Leipzig; Mitinh.: Hesse & Becker Verlag; Verlagsanstalt Emil Abigt Nachf., Leipzig.

Becker, Heinrich: Quäker-Verlag, Heinrich Becker, Leipzig.

⊛Becker, Rudolph, Leipzig C1, Stephanstr. 8. Verlag u. Sortiment für graphische Literatur, Grosshandlung für Druckereibedarf. Seit 25/V. 1901. Gegr. 1/XII. 1874. (🖃 70071. — 7—4, Sbd. 7—2. — TA.: Graphica Leipzig. — ⊛ Reichsbank; Sächsische Staatsbank; Deutsche Bank; Allgem. Deutsche Credit-Anstalt; Girokasse 337; Stadtbank 3214, Leipzig; Deutsche Überseeische Bank, Berlin; Banca Commerciale Italiana, Mailand; Aktiebolaget Svenska Handelsbanken, Stockholm; Allgem. Bank-Verein in Polen, Warschau; Bank Handlowy w Warszawie, Warschau; Crédit Lyonnais, Paris; Staatsbank der R. S. F. S. R., Leningrad. — 👁 Leipzig 37; Bern III, 299; Brüssel 285.82; Budapest 12182; Danzig 2215; s'Gravenhage 18565; Kopenhagen 4900; Luxemburg 1963; Paris 25322; Prag 501031; Riga 3035; Rom I, 1532; Saarbrücken 4063; Sarajewo 9024; Stockholm 4200; Warschau 190048; Wien 53780.) Inh.: ⊛Hans Becker. Prokur.: Oscar Kirchner, Frl. Johanna Weber. w.

Becker, Josef, Direktor: Limburger Vereinsdruckerei G. m. b. H., Limburg.

⊛Becker, Otto: Oliva'sche Buchh. Otto Becker, Löbau (Sachs.).

⊛Becker, Fritz, Adelbert Votsch Nachf., München, Bahnhofplatz 1, Eingang Bayerstr. Buchh. Seit 22/VII. 1901. Gegr. 1884. (🖃 55145.) w.

Becker, Rudolf, M.-Gladbach, Eickener Str. 19. Buch- u. Musikh. Gegr. 1/IV. 1910. (👁 Köln 38516.) Prokur.: Erich Becker. w. *Breitkopf & Härtel.*

⊛Becker, Jakob: Evang. Buchh. Jakob Becker, Neunkirchen (Saar).

Becker, Richard: Hapag-Reisebüro Rich. Becker, Abt. Buchhandel, Regensburg.

Becker'sche Buchdr., Gottlieb, Sinsheim (Elsenz). Buchdr. u. Buchh. Gegr. 1839. (🖃 11. — TA.: Becker Sinsheim [Elsenz]. — ⊛ Vereinsbank, Sinsheim. — 👁 Karlsruhe 6903.) Inh.: Hermann Becker. Prok.: Anna Hauert. *Cnobloch.*

Becker, Julian, Strassburg (Els.), Nussbaumgasse 12. Buchh. Gegr. 1/X. 1906. (🖃 6654.) — Komm.: Stuttgart, Koch, Neff & Oetinger. w.

Becker, Adolf, Teplitz-Schönau (Böhmen), Helmgässchen 1. Montan-Verlag u. Städtebilder. Gegr. 1/VII. 1889. (🖃 812/II. — 👁 Leipzig 41629.) Verwechslungen mit Ad. Beckers Buchhdlg., Aussig u. Teplitz (Dominicus Sort.) bitte zu vermeiden.

Becker, Albert, Uslar (Hannover). Buchh. (🖃 102. — 👁 Hannover 40289). w. *Busch.*

Becker, Sophus, Viborg (Dänemark). Buchh. Seit 8/I. 1909. Gegr. 1878. (🖃 1.— 7 1/2—8. — ⊛ Handelsbanken, Viborg.) a.n. *Koehler & Volckmar A.-G. & Co., Abtl. Ausland.*

Becker, C. J., Universitäts-Druckerei, Würzburg, Neubaustr. Verl., Buchdr. u. Buchb. Gegr. 1542. (🖃 5160. — TA.: Becker Druckerei. — ⊛ Bayer. Hypotheken- u. Wechsel-Bank A.-G., Fil. Würzburg. — 👁 Nürnberg 14229.) Inh.: M. Becker u. A. Staudenraus. a. *Volckmar.*

⊛&Becker & Miksch's Nachfolger (Jäger & Eiselt), **Bodenbach** (Böhmen), Poststr. 19. Buch-, Kunst-, Musik.- u. Paph. u. Ant. Seit 1/XI. 1919. (🖃 335. — ⊛ Allgemein. Böhm. Bank-Verein, Fil. Bodenbach. — 👁 71024.) Inh.: ⊛&Franz Jäger u. Stefanie Hallmich. Zusendung von Katalogen und Prospekten auf dem Gebiete der Technik, Chemie, gewerblicher u. kaufmännischer Literatur erwünscht. w. *L. Naumann.*

Becker-Krapp, Merzig. Buch-, Musik-, Kunst-, Papier- u. Schreibwh. Gegr. 1830. (Köln 37623.) Inh.: J. G. Becker. w. *Schneider.*

Beckers, Eduard, Geschäftsf.: Verlag für Bodenkultur G. m. b. H., Berlin.

Beckert, August, Inh.: Fritz Beckert, Delitzsch. Buch- u. Musikh. Seit 1/VII. 1924. Gegr. 1843. w.

Beckert, K., Mitinh.: R. Schnabel Nachf., Dresden.

Beckmann, Otto, Generaldirektor: Akademische Buchhandlung u. Antiquarium A.-G.; Vorstand: Verlagsanstalt für Literatur u. Kunst A.-G., Leipzig.

Beckmann, W., Soest. Buchh. Gegr. 24/IX. 1858. Inh.: L. u. E. Beckmann. w. *Wallmann.*

Beckmann, Bernhard, Werne a. d. Lippe, Kirchplatz 165. Buchh., Buchdr. u. Buchb. Seit 1/I. 1910. Gegr. 1875. (181. — Gewerbebank, Werne. — Köln 47027.) w. *Fleischer.*

Beckstein, Michael, München V, Müllerstr. 1. Buchh. u. Antiq., Schulb.- u. Lehrmh. Gegr. 16/VI. 1903. (26271. — Bayr. Hypotheken- u. Wechselbank. — 2847.) ⚓w. *Volckmar.*

Bedarf, Erich: Ernst Balser, Giessen.

Bedürftig, H., Brieg (Bz. Breslau), Lange Str. 15. Buch-, Kunst- u. Papierh. Gegr. 27/I. 1882. (481. — Eichborn & Co. — Breslau 6396.) Inh.: H. J. Sobotzik, s. 4/I. 1927. Unverlangte Sendungen verbeten. *Volckmar.*

Beeck, Emil, Vorstandsmitgl.: „Verla" Verlags-Akt.-Ges., Düsseldorf.

Beenken, Heinrich: Friedrich Zillessen, Heinrich Beenken, Berlin.

Beer, Max, Zeitz, Kramerstr. 10/11. Buch-, Kunst- u. Musikh., Antiq., Pap.- u. Schreibwh., Leihb. Gegr. 19/IV. 1905. (464. — Leipzig 33723.) ⚓w. *R. Hoffmann.*

Beer & Cie., Zürich (Schweiz), Peterhofstatt 10. Buchh. (Sort. u. Verl.) Seit 2/IV. 1909. Gegr. 1/VII. 1832 von S. Höhr. (3185. — Stuttgart 32938; Schweiz VIII, 1182.) Inh.: Robert Beer, s. 15/V. 1893, allein s. 1/II. 1919. Prokur.: Hans Beer. = Liefern direkt mit $^1/_1$ Portoberechnung. Unverlangte Nova werden weder remittiert noch bezahlt. — Komm.: Stuttgart, Koch, Neff & Oetinger. ⚓w. *Volckmar.*

Beerholdt, Friedrich Hugo: Eduard Rössler Inh. Hugo Beerholdt, Glauchau.

Beerholdt, E. R. A., Inh. u. bev. Vertreter: Epistemon, Buch-, Kunst- u. Musik.-Handelsges. u. Antiq., Leipzig.

Beermann, Dr. jur. Fritz, Verlagsdirektor: Berlin. Börsen-Courier A.-G., Berlin.

Beet, H. Bohun, Direktor: Oxford University Press Scandinavian Branch, Kopenhagen.

Beetz, Elfriede, Geschäftsf.: Heimkulturverlag G. m. b. H., Biebrich.

Behle, Eugen Heinrich Wilhelm: Libreria Arcadia, Capri (Ital.).

Behlendorf, Ludwig: Gustav Rauch Nachf., Ludwig Behlendorf, Wriezen.

Behlendorff, Wilhelm, Lübeck, Hüxstr. 71. Buchh. Gegr. 1/III. 1900. (3732. — Lübeckische Kreditanstalt.) w. *R. Hoffmann.*

Behlert, Gustav, Buchhandlung und Zeitschriften-Vertrieb, Frankfurt (Main) 1, Grosser Hirschgraben 21. Sortbh., Verlagsvertr. u. Zeitschriften-Vertrieb. Gegr. 1/I. 1919. (Hansa 8111. — Frankfurter Genossenschafts - Bank; Disconto - Gesellschaft, Frankfurt[Main]. — Frankfurt[Main] 44134.) — Komm.: Stuttgart, Koch, Neff & Oetinger. w. *Carl Emil Krug.*

Behnsen, Adolf, Vorstandsmitgl.: Abrechnungs-Genossenschaft Deutscher Buchhändler, e. G. m. b. H. (BAG), Leipzig.

Beholtz'sche Buchh., C., Stavenhagen. Verl. u. Sort., Buchdr. Gegr. 1/X. 1875. (4. — 8—6. — TA.: Beholtz. — Hamburg 1615.) Inh.: Theo Beholtz. at.w. *Volckmar.*

Behr, M. Ch., Augsburg C 17. Buch- u. Kunstb. (Dresdner Bank, Fil. Augsburg. — München 38598.) Unverbindliche Ansichtssendung kath. Schriftwerke erwünscht. w. *Koehler.*

Behr's Buchhandlung, B., Berlin NW 6, Karlstr. 8. Sort. u. Antiq. für Medizin. Gegr. 1/X. 1835. Inh. wie bei Urban & Schwarzenberg, s. 1/VII. 1917. Prokur.: Arnold Heyne. w. *Verkehrt nur durch Oscar Rothacker, daselbst.*

Behr's Verlag, B., (Friedrich Feddersen), **Berlin-Steglitz,** Albrechtstr. 11. Gegr. 1/X. 1835. (Steglitz 1355. — Deutsche Bank Kasse G. H., Berlin. — Berlin 12947; Wien 156694.) ⚓at. *Volckmar.*

Behr, Bruno: Expedição „Helios", São Bento.

Behr, Curt, Nachf., Curt Nickold, Dresden-A. 16, Blasewitzer Str. 34. Buch- u. Musikh. Gegr. 1/IV. 1910. (20629.) Inh.: Curt Nickold. w. *Fleischer.*

Behre, Conrad, Hamburg 1, Dornbusch 12 II. Wissenschaftl. Überseebuchh. Seit 1880. Gegr. 1862. (C 3. Centrum 4331/32. 6094. — TA.: Conrad Behre Hamburg. — 8—7. — Dtsche. Bank, Fil. Hamburg. — Hamburg 9099.) Inh.: Hermann Emil Georg Behre, Handelsrichter, s. 1/VII. 1902. Prokur.: Frau Anna Behre geb. Seippel, Richard Schulz, Ewald Henke u. Conrad Adolph Behre. w. *Brockhaus.*

Behre, Conrad, Hamburg 11, Kl. Johannisstr. 19. Sortimentsbuchh. Spez.: Medizin u. Naturwissenschaft, Antiquariat. Im übrigen wie vorstehende Firma. Antiquariatsangebote in Medizin und Naturwissenschaften stets 3fach erwünscht. a. w. *Brockhaus.*

Behre, Hermann: Hermann Seippel, Hamburg.

Behrend & Boldt, Hamburg 13, Mittelweg 164 II. Verlagsbuchh. Gegr. als Fa. Emil Behrend am 15/VII. 1885 in Jena. (Hamburg 26071.) Inh.: Emil Behrend. **Auslieferung nur in Leipzig.** a. *O. Klemm.*

⊛Behrend & Co., Berlin W 9, Linkstr. 23/24. Verlh. Seit 10/IX. 1906. Inh. wie bei ⊛Julius Springer, Berlin. **Die Auslieferung erfolgt durch die Firma Julius Springer, Berlin.** *Volckmar.*

Behrends, Leopold, Mülheim (Ruhr), Friedrichstr. 41. Sort. Gegr. 1/VII. 1902. (⌾ Essen 21862.) Inh.: Wwe. L. Behrends. w. *Koehler.*

⊛Behrendt, Hermann, Bonn, Am Hof 5a. Sort. u. Antiq. Gegr. 1/VII. 1872. (⊶ 815. — TA.: Behrendt Buchhandlung Bonn. — ⓜ Schaaffhausen'scher Bankverein, Bonn. — ⌾ Köln 15805.) Inh.: ⊛Hermann Behrendt, s. 1/X. 1905. Keine unverl. Sendungen. Komm.: London, Simpkin; Paris, Le Soudier. ⚓ w.

Behrendt, Carl, Verlags- u. Versandbuchhandlung, Essen (Ruhr), Morsehofstr. 66. Gegr. 1914. (⊶ 22105 — ⓜ Essener Bank. — ⌾ 13342.) Geschäftsl.: Peter Werntges. w. *Carl Emil Krug.*

Behrens, Julius, Hamburg 13, Grindelallee 130. Buchh. u. Leihb. Gegr. 1/IV. 1919. (⊶ Hansa 3388. — ⓜ Deutsche Bank, Hamburg, Dep.-Kasse F.) w. *Volckmar.*

Behrens, H., Mitinh.: H. Osterwald, Hannover.

⊛Behrens, Hermann, Hannover, Misburger Damm 84. Buch- u. Paph. Spez.: Schöne u. veterinärmedizinische Literatur. Gegr. 8/III. 1898. (⊶ West 8343. — ⌾ 12957.) w.

Behrens, Amanda: Ludwig Trutschel, Rostock.

⊛Behrens, Forth & Co., Karl, Weimar, Carl Alexander-Allee 3 b. Reise- u. Versandbh. Gegr. 1/VIII. 1921. (⊶ 1378. — ⓜ Direction der Disconto-Gesellschaft, Weimar. — ⌾ Erfurt 22046.) Inh.: ⊛Gustav Finger. w.

⊛Bejach, Erich Waldemar, Geschäftsf.: Berlinische Verlagsanstalt, G. m. b. H., Berlin.

Bejeuhr & Look, Hamburg 5, Danziger Str. 11. Sortim.- u. Kunsth. Gegr. März 1906. (⊶ Elbe 8632. — 8—7. — ⌾ 18021.) Inh.: Chr. H. A. Look. w.

Beigl, Ing. E., Geschäftsf.: Krystall-Verlag Ges. m. b. H., Wien.

Beijers, J. L., Utrecht (Niederlande) siehe Buchhandl. u. Antiq. J. L. Beijers, Utrecht.

Bein, Robert, Geschäftsf.: Schlüssel-Verlag Robert Bein, G. m. b. H., Berlin.

Beinert, A., Halberstadt, Holzmarkt 3. Buch- u. Kunsth. Spez.: Schöne Literatur, Kunst, Sammler, Graphik, Pädagogik. (ⓜ Bank für Handel u. Gewerbe.) w. *Streller.*

Beirichs Nachf., Paul, Inh. Kurt Opitz, Groitzsch, Breitstr. 6. Buch- u. Schreibmath., Kalenderblocks, Werkdr. u. Buchb. Seit 1/VII. 1909. Gegr. 1/IV. 1874. (⊶ 47. — ⌾ Leipzig 5728.) a.w. *Schneider.*

⚷Belaieff, M. P., Leipzig C 1, Dörrienstr. 13. Musik-Verlag. Gegr. 2/VII. 1885. (⊶ 70486. — ⌾ 22869.) Inh.: Eine Stiftung. Bevollm.: ⚷Franz Schäffer. *Kistner & Siegel.*

Belinfante, Gebrüder, Buchhandlung, G. m. b. H., Haag (Niederl.), Kneuterdijk 3. Verlags-, Sort.- u. Importbh., Hofbh. I. M. d. Königin-Mutter der Niederlande. Seit 1/I. 1889. Gegr. 1804, s. 1902 G. m. b. H. (⊶ 10912. — ⌾ 13740 [Holland].) Direktor: A. A. Dikshoorn (s. April 1902), Adj. Direktor: J. E. Belinfante (s. Jan. 1889). = Liefern direkt mit $^1/_1$ Portoberechnung (Faktur über Leipzig). = Liefern Holländisches Sortiment. Erbitten neue Ausgaben auf jedem wissenschaftl., besonders auf juristischem, sozialem u. medizinischem Gebiete, sowie Broschüren beim Erscheinen à cond. Für Inserate u. Rezensionsexemplare empfehlen die sie in ihrem Verlage erscheinenden Zeitungen: Weekblad van het Recht (Jurid.); Themis (Jurid.); Arbitrale Rechtspraak (Jurid.); Het Advocatenblad (Jurid.) — Komm.: Amsterdam, Centraal Boekhuis; Paris, Maison du Livre. at.w. *Koehler.*

Belke, Rudolf, Geschäftsf.: Mopr Verlag G. m. b. H., Berlin.

⊛Bell, Direktor, August, Vorstand: Carl Flemming & C. T. Wiskott, A.-G. für Verlag u. Kunstdruck, Berlin u. Glogau.

⊛Bellach, Johannes: Hermann Schönrocks Nachf., Inh. Johannes Bellach, Landsberg (Warthe).

⚷Bellmann & Thümer, Waldheim (Sachsen). Musikverlag u. Sortim., Instrumenten- u. Saitenversand. Gegr. 1/II. 1866 in Potschappel. (⊶ 74. — TA.: Musikverlag Waldheim. — ⓜ Adca. — ⌾ Leipzig 13012.) Inh.: ⚷Rich. Eichel, s. 1/X. 1921. Liefern direkt mit $^1/_1$ Portober. Tägl. Sendung nach Leipzig. w. *Ed. Schmidt.*

Belmore, H. W., Rom [Roma] 10, via del Babuino 180. Buch- u. Kunstantiq. Gegr. 1/I. 1926. (ⓜ Barclays Bank; Banca Commerciale, Ag. 2, Rom.) Inh.: Herbert Belmore. Kat. in 1facher Auzahl erb. w.

Belot, Generaldirektor Henri, Vorstand: Imprimerie Strasbourgeoise, Soc. An., (Librairie Istra), Strassburg (Els.).

⊛Belsen, Herm., Teterow (Mecklb.), Am Markt 11. Buch-, Kunst-, Landkarten-, Lehrmittel-, Musik.- u. Paph. Pianomagazin. Anzeigen-Annahme. Gegr. 1/X. 1888. (⊶ 182. — TA.: Belsen Teterow. — ⓜ Sparkasse, Teterow; Mecklenburgische Bank, Teterow. — ⌾ Hamburg 8935.) Inh.: ⊛Wwe. Auguste Belsen, s. 1902. ⚓ w. *Maier.*

⊛Belser, Chr., A.-G., Verlbh. u. Buchdruckerei, Stuttgart, Augustenstr. 13. Spez.: Protest. Gebet- u. Erbauungsbücher, Geschichte, Biographien, protest. Theologie. Gegr. 12/IX. 1835. (⊶ 62956. — So. 7—12, 2—6, Wi. 8—12. 2—$^1/_2$7. — ⓜ Deutsche Bank, Zweigsstelle Cannstatt. — ⌾ 5450; Zürich VIII 5221; Wien 79401.) Vorstand: ⊛Karl Walcker und ⊛Alfred Walcker, s. 23/V. 1922. Liefern direkt mit $^1/_1$ Portober. (Faktur über Leipzig). Dienstags Sendung nach Leipzig. ⚓ *Koehler.*

Beltrami, Florenz siehe Libreria Beltrami, Florenz.

Beltz, Hermann, Langensalza, Töpfermarkt 10. Buch-, Antiq.-, Pap.-, Musik.- u. Schrbmath. Gegr. 1/XI. 1849. (Erfurt 1499.) Inh.: Robert Beltz, s. 1/X. 1886. w. *Koehler.*

Beltz, Julius, Langensalza. Pädagogischer Verlag und Buchdruckerei. Gegr. 1841. (52. — Leipzig 2332.) Vereinigt mit den Firmen F. G. L. Gressler und Friedrich Kortkamp, Pädagogischer Verlag. — Liefert direkt mit $^1/_1$ Portober. Dreimal wöchentlich Eilsendungen nach Leipzig. Arbeitsschulliteratur. Neue Schulbücher. Jugendbücher (Aus deutschem Schrifttum und deutscher Kultur). Fortbildungsschulliteratur. Formularmagazin. Musikalien. Inh.: Julius Beltz s. 1/VII. 1903. Generalbevollm.: Dr. phil. Erich Hartmann. Bevollm.: Otto Fleischhauer, Paul Görlach. ⚓ *Volckmar.*

Bemporad, Bologna siehe Libreria Internazionale Bemporad, Bologna.

Benary, Dr. Wilhelm, Geschäftsf.: Weltkreis-Verlag G. m. b. H., Berlin.

Benda, Leopold, Mitinh.: E. Nister, Nürnberg.

Bender, Heinrich, Dresden-A., Waisenhausstr. 25. Sortiment und Antiquariat. Spez.: Schöne Literatur, Luxusdrucke, Kunstgeschichte, alte wertvolle Bücher, Architektur. Gegr. 1/IX. 1907. (10548. — Gebr. Arnhold, Dresden. — 18745.) Antiquariats- u. Auktionskataloge in 2facher Anzahl erbeten. w. *Kommissionshaus.*

Bender, Fritz, Ludwigshafen (Rhein), Pfalzstr. 8. Bahnhofbuchh. Gegr. 1/VII. 1906. (62192. — Bayerische Staatsbank, Ludwigshafen [Rhein]. — 5112.) w.

Bender, A., Antiq.-, Buch- u. Kunsth., Mannheim, O 5, 14. Gegr. 1817 unter F. Bender. Inh.: W. Effelberger, s. 1912. (23303. — Hansabank, Mannh. — Karlsruhe 22525.) Keine unverlangten Sendungen. Nova-Anzeige, Antiq.-Angebote erwünscht. — Komm.: Stuttgart, Koch, Neff & Oetinger. ⚓ w. *L. Naumann.*

Bendix, Karl, Vorstandsmitglied u. Präses: Druckerei Lehrlingshaus, Mainz.

Bendix, Bruno, Nachfolger (Wilh. Krebs), **Halberstadt.** Musik.- u. Instrumh. Gegr. 1894. (1654. — TA.: Musikkrebs. — †† Halberst. Bank u. Treuhandgenossenschaft. — Magdeburg 16770.) Inh.: Wilh. Krebs, s. 4/II. 1911. w. *Schuberth jr.*

Benecke, Henry, Mitinh.: Amelang'sche Buch- u. Kunsth. (Eggers & Benecke), Berlin-Charlottenburg.

Benedictusverlag Schmid & Cie., Leipzig C 1, Königstr. 9/11 u. **Rom,** Casella postale 134. Gegr. 2 II. 1911. Verlag u. Export-Buchh., namentlich Jurisprudenz, Philosophie u. Philologie, Geschichte u. Kunst. (München 8969; St. Gallen XI/1412.) Inh.: Dr. Ulrich Schmid, Roma, Cas. post. 134. Barfakt. mit Bestellzettel werden sof. eingelöst. Antiquariatskataloge in 2facher Anzahl erbeten. a. *Wagner.*

Benedik, Alexander, vorm. J. Deiblers Filiale, Wien I, Wollzeile 15. Buchh., Buch- u. Kunstantiq. Seit 28/IX. 1916. (75360. — 8—7. — Wechselstube Rotenturmstr. der Anglo-österr. Bank. — 157294). w.

Benedikt, O., Direktor: Könyves Kálmán, Ungarische Kunstverlags-A.-G., Budapest.

Beneš, Stanislaus, Leiter und Prokur.: Buchh. der Ceskoslovanská akc. tiskárna, Prag.

Benjamin, Louis, Geschäftsf.: Dari-Verlag G. m. b. H., Berlin-Halensee.

Benjamin, Anton J., Musik-Sortiment, Hamburg 11, Alterwall 44. (H 7 Roland 3682, 83. — TA.: Musikbenjamin. — Vereinsbank. — 1282.) Inh.: John Benjamin. Prokur.: H. Weidner. Geschäftsf.: H. Hogrefe u. F. Knöpfle. a. *Simrock.*

Benjamin, Anton J., Musikverlag, Leipzig C 1, Täubchenweg 20. Gegr. 1818. (11818 u. 25271. — 8—5, Sbd. 8—$1^1/_2$. — TA.: Musikbenjamin. — Allgem. Dtsche. Credit-Anst., Abt. Buchhandel; Deutsche Bank; Sächs. Staatsbk. — 65431.) Inh.: John Benjamin u. Rich. Schauer. Prokur.: M. Hünsch, A. Franz. Alle Bestellungen, Zuschriften u. Zahlungen sind nur nach Leipzig zu richten.

Benjamin, John, Mitinh.: D. Rahter, Leipzig.

Benke, E., Tabarz (Thür. Wald), Buchh. Gegr. 15/V. 1926. (Hofbankhaus Max Mueller, Fil. Tabarz. — Erfurt 23228.) Inh.: Emil Benke. w. *Fleischer.*

Benkö, Julius, Präs.: Grill's Hofbuchh. (Julius Benkö) A.-G., Budapest.

Benkö, Nicolaus, Sighetül Marmaţiei (Rumänien). Buch-, Kunst-, Musik.- u. Schreibmath., Buchdr. Gegr. 1/VI. 1908. w. *Maier.*

Benn, Ernest, Ltd.: Unwin, T. Fisher, London.

Benndorf, Victor, Geschäftsf.: Philipp von Zabern m. b. H., Mainz.

Bennecke, Ernst, Geschäftsf.: Koch, Neff & Oetinger G. m. b. H. & Co., Stuttgart.

Bennewitz, Oskar, Aschersleben. Buch-, Kunst- u. Musikh. Seit 1/X. 1888. Gegr. 1/VI. 1847. (820. — Aschersiebener Bank. — Magdeburg 6508.) ⚓ *Fernau.*

Bennewitz, Hermann, Bibliophiles Antiquariat, Chemnitz, Theaterstr. 88 I. Gegr. 1/VII. 1925. (Bayer & Heinze, Chemnitz, Innere Johannisstr.) w.

Bennich-Björkman, Nils, Direktor: Sandbergs Bokhandel Aktiebolag, Eskilstuna.

Benoît, H., Direktor: Georg & Cie., S.A., Genf.

Benschuweit, Herm., Otto Brümmer's Nachf., Deutsch-Krone, Postschliessfach 5. Sort.-, Schulbuch-, Kunst- u. Musikh., Buchb. Gegr. 1/VII. 1894. (Stettin 4845.) w. *Schneider.*

Bensegger, R., Rosenheim. Buchh. Gegr. 1/XI. 1853. (138. — München 4402.) Inh.: Nikolaus Bensegger, s. 5/VII. 1897. ⚓ w. *Wagner.*

Bensheimer, J., Mannheim, Kaiserring 4/6, **Berlin** SW 68, Schützenstr. 29/30 u. **Leipzig** C 1, Querstr. 16. Verlagsbuchh. Spez.: Rechts- u. Staatswiss., Volkswirtschaft, Pädagogik, Fachzeitschriften. Gegr. 18/IV. 1838. (Fernr. 1573/1576. — TA.: Editor Mannheim. — Rheinische Creditbank, Fil. Breite Str.; Süddeutsche Disconto-Gesellschaft A.-G. — Karlsruhe [Baden] 24263.) Inh.: Eine Kommanditgesellschaft. Persönl. haft. Gesellschafter: Heinrich Gütermann, s. 1/I. 1906. Prokur.: Fritz Knapp.

Barauslieferung des gesamten neueren Verlags — mit Ausnahme der Zeitschriften — in Leipzig u. Berlin, des älteren nur in Mannheim. Liefern direkt mit 1/1 Portober., soweit nicht Sondervereinbarungen bestehen. Postsendungen nach Bedarf nach Leipzig. — Komm.: Berlin, at. Berl. Kommissionsbh. G. m. b. H. at. *Brockhaus.*

Benteli A.-G. Verlag, Buch- u. Kunstdruckerei, Bern-Bümpliz (Schweiz). Seit 1/I. 1908. Gegr. 1873. (TA.: Bentelikaiser. — Schweiz. Volksbank. — Bern III, 321.) Direktor: A. Benteli. Prokur.: F. Pickel. at. *Koehler.*

Bentlage, G. A., Geschäftsf.: C. G. Hendess G. m. b. H., Köslin.

Benz, Erich: Die Bücherstube Erich Benz, Überlingen.

Benz, W., Urach (Württ.). Buch-, Musik- u. Paph., Leihb. Gegr. 1/IV. 1871. (Fernr. 77. — Stuttgart 8579.) Inh.: Richard Benz, s. 1/VII. 1913. — Komm.: Stuttgart, Koch, Neff & Oetinger. ⚓ w. *Cnobloch.*

Benz & Gen., Buchhandlung u. Verlag, Überlingen (Bodensee). Postfach 39. Gegr. 18/X. 1918. (Fernr. 33 u. 99. — TA.: Bodan. — †† Volksbank, Überlingen. — Karlsruhe 16187.) Inh.: Eine Kommanditgesellschaft. Pers. haft. Gesellschafter: Albert Benz. Hersteller der „Benzbände", kunstgewerbl. Buchhandbände. **Auslieferung nur vom Verlagsort.** ⚓ w. *Volckmar.*

Benziger Brothers, New York, 36 u. 38, Barclay Street. Buch-, Antiq.- u. Kunsth. en gros. Gegr. 1792. w. *The Internat. News Co.*

Benziger & Co., A.-G., Verlagsanstalt, Einsiedeln (Schweiz), **Waldshut, Köln u. Strassburg** siehe Verlagsanstalt Benziger & Co., A.-G.

Benzinger, Theodor, Stuttgart, Untere Birkenwaldstr. 38. Buch- u. Lichtbilderverlag. Spez.: Lehrmittelh. Gegr. 1/X. 1903. (Fernr. SA 20641. — 758.) = Liefere direkt mit 1/1 Portoberechnung.

Beran, Edmund, Trachenberg (Schlesien). Buch- u. Paph. Seit 1904. Gegr. 1873. ⚓ w. *R. Hoffmann.*

Béranger, Ch., Lüttich [Liège] (Belgien), Rue des Dominicains 8. Polytechn. Verlags-Buchh. Gegr. 1850.

Berchem, Egon Frh. von: Max Kellerers Hof-Buch- u. Kunsth.; Mitinh.: Max Kellerer's Verlag, München.

Bercker, Joseph, Verlagsbuchhandlung, Kevelaer. Gegr. 1/I. 1919. (Fernr. 47. — TA.: Berckerverlag. — Deutsche Bank, Filiale Crefeld. — Köln 23759; Wien 79637.) Abt. Verlag: Kath. Gebetbücher in deutscher, englischer, französ., holländ., polnischer, portugies. u. spanischer Sprache. Erbauungsschriften, Apologetik, Zeitschriften, Taschenkalender. Herstellung ganzer Auflagen in allen Sprachen für andere Verleger. Generalvertrieb der Schumacherschen Wandbilder zur Einheitsbibel (Mosella-Verlag, Trier). Für Deutschland und Österreich Generalvertretung und alleinige Auslieferung d. liturgischen Verlages A. Mâme & Fils, Tours. — Abt. Rosenkränze: Unzerreissbare Rosenkränze und Halsketten. D. R. P. u. D. R. G. M. — **Lieferung nur direkt,** nicht über Leipzig. *Wagner.*

Berendes, Oskar, G. m. b. H., Berlin W 35, Steglitzer Str. 28. Versandbh. Spez.: Reisebuchh. Gegr. 1895. (Fernr. Lützow 405. — TA.: O. Berendes Berlin 35. — Deutsche Bank, Dep.-Kasse P; Berliner Stadtbank Girokasse 2. — Berlin 68921; Wien 59313 u. Budapest 18004.) Geschäftsf.: Walter Seike. w.

Berendsohn, B. S., Hamburg 36, Alster-Arkaden 13. Kunst- u. Paph. Gegr. 22/X. 1833. (Fernr. Elbe 3454. — Vereinsbank.) Inh.: Otto Berendsohn, s. 3/XI. 1900. w. *R. Hoffmann.*

Berens'sche Buch- u. Kunsth. Arnold to Berens, Gütersloh, Unter den Ulmen 11. Gegr. 1/X. 1919. (Fernr. 59. — Städtische Sparkasse, Gütersloh. — Hannover 29006.) Inh.: Arnold to Berens. w. *Fleischer.*

Berents, J., Jever, Sophienstr. Buch-, Kunst-, Musik.- u. Paph., Musik.- u. Theater-Agentur. Gegr. 21/X. 1903. (Fernr. 533.) Inh.: Jakob Berents. Unverl. Sendungen werden weder bezahlt noch zurückgesandt. w. *Brockhaus.*

Berg, Dr. Adolf vom, Geschäftsf.: Knieling & Co., G. m. b. H.; Verlag der Kulturliga G. m. b. H., Berlin.

Berg, C., Berlin SW 29, Gneisenaustr. 94. Verlag. Gegr. 1/III. 1906. Inh.: Ernst Berg.

Berg, Heinrich A., Gauting b. München. Buchh. Gegr. Febr. 1920. (Fernr. 40. — TA.: Berg Gauting. — Sparkasse Gauting. — Nürnberg 24230.) — Unverlangtes m. Spesennachnahme zurück. Verlag christlicher Reisewerke. **Auslieferung nur vom Verlagsort.** — Komm.: Stuttgart, Südd. Gross-Buchh. w. *R. Hoffmann.*

Berg, Carl Jos., Hattingen (Ruhr), Bahnhofstr. 6. Buch-, Kunst-, Musik- u. Schreibwh. Gegr. 15/V. 1911. (Städt. Sparkasse, Hattingen.) Angebote von Neuerscheinungen direkt erbeten. w. *Maier.*

Berg, G. L. van den: Adriani'sche Buchh., Leiden.

Berg, Oskar, Mitinh.: Buchhandlung Korn & Berg, Nürnberg.

Berg, Heinr. Wilh., Paderborn, Bahnhofstr. 7. Buchh. u. Zeitungsvertrieb. Gegr. 1915. (☎ 2060. — Ⓜ Gewerbebank G.m.b.H., Paderborn. — ⟲ Hannover 9743.) Inh.: Frau verw. Heinrich Berg u. Kinder. Geschäftsl. u. Prokur.: Willi Berg. Angebote aus dem Gebiet der Belletristik direkt erwünscht. Unverlangte Sendungen verbeten. w. *Volckmar.*

Berg, Jorge, Rosario de Santa Fé (Argent. Rep.), Calle San Lorenzo 1180/84. Zeitungsagentur. Gegr. 1/X. 1919. w. *Brockhaus.*

Berg & Schoch, Berlin SO 16, Wusterhausener Str. 17. Verl.- u. Sort.-Buchh. (☎ Moritzplatz 4324.) Inh.: Rich. Schoch'sche Erben. w. *Fleischer.*

⊛**Bergas, Jul., Schleswig.** Verlag, Druckerei, Buch-, Kunst- u. Musikalienh. Gegr. 1/XI. 1857 als Dr. Heibergs Buchhdlg. (☎ 308. — Ⓜ Westholsteinische Bank. — ⟲ Hamburg 16611.) Inh.: ⊛Emil Thamling, s. 1896. Führt für Verlag u. Sortiment getrennte Konten. w. *Koehler.*

⊛**Berge, Th., Sortim., Berlin** C 2, Burgstr. 27. Spez.: Handelswissensch. (☎ Norden 9491. — Ⓜ Diskonto-Gesellschaft, Neue Promenade. — ⟲ 28375.) Inh.: ⊛Fritz Berge, s. 1/I. 1906. ⚓ w. *Kommissionshaus.*

Bergel, Ludwig, Sortimentsbuchhandlung, Berlin N 24, Linienstr. 156/57 I. Gegr. 1/IV. 1922. (☎ Norden 10360.) w.

Bergemann, F. W., Ges. m. b. H., Verlags- u. Colport.-Buchh., Neuruppin. Gegr. 18/VIII. 1858. (☎ 303. — ⟲ Berlin 866.) Bevollm.: Ernst Wisstoff.

Bergen, Paul von, Direktor: Universitas Deutsche Verlags-Aktiengesellschaft, Berlin.

Berger, Frau Max, Mitinh.: J. A. Mayer'sche Buchhandlung (G. Schwiening), Aachen.

⊛Berger, Dr. Erich, Direktor: Union Deutsche Verlagsgesellschaft, Zweigniederl. Berlin.

⊛**Berger, Erwin, Verlag und Kurfürst-Buchhandlung, Berlin** W 62, Kurfürstenstr. 125. Inh.: ⊛Dr. phil. Arnold Levy-Ginsberg. Gegr. 1/IV. 1919. (☎ Nollendorf 3043, 7262. — $8^1/_2$—7. — Ⓜ†† Abraham Schlesinger, Jägerstr. 55; Mosler, Süsskind & Co., Kronenstr. 57; Kreditanstalt der Deutschen, Prag. — ⟲ Berlin „Erwin Berger Verlag" 55985.)
Sortiment und Antiquariat: Berlin W 62, Kurfürstenstr. 70, s. 10. Nov. 1921. Unverlangtes verbeten. ⚓ *Koehler.*

⊛Berger, Erwin: Papageno-Musikverlag; Verlag Neues Vaterland E. Berger & Co., Berlin.

Berger, Gertrud, Mitinh.: Bali-Verlag Berger & Co., Berlin-Charlottenburg.

⊛Bergers Literarisches Büro u. Verlagsanstalt (Otto E. u. M. erger) Pontos Verlag G. m. b. H., Berlin.

⊛Berger, Oskar, Geschäftsf.: Brandenburgische Buchdr. u. Verlagsanstalt G. m. b. H., Berlin-Schöneberg.

⊛Berger, Otto, Geschäftsf.: Deutsche Bibliothek Verlagsges. m. b. H.; Globus-Verlag G. m. b. H.; Internationale Bibliothek G. m. b. H.; Meidinger's Jugendschriften-Verlag G. m. b. H.; Schwabacher's Buch-, Kunst- u. Musikh.; Schwabacher'sche Verlh. m. b. H.; Verlag der Vereinigten Kunstanstalten G. m. b. H., Berlin.

⊛Berger, August, u. Dr. Alfred Berger: Carl Winiker, Brünn.

Berger, William: Deutscher Buch- u. Kunstverlag William Berger, Dresden.

Berger, Direktor E., stellv. Geschäftsf.: Herder & Co. G. m. b. H. Verlagsbuchh., Freiburg (Br.).

⊛Berger, Johannes: M. Wartners Buchhandlung Hans Berger, Görlitz.

⊛**Berger's, Eduard, Buch-, Kunst- u. Musikh., Guben,** Herrenstr. 8. Gegr. 15/I. 1829. (☎ 545. — Ⓜ Vereinsbank u. Städtische Bank, Guben. — ⟲ Berlin 91677.) Inh.: ⊛Georg Pilz, s. 1/X. 1919. ⚓ w. *Fleischer.*

Berger, Emil Adolph, Hamburg I, Raboisen 38. Buchvers. u. Zeitschr.-Vertr. Gegr. 1/IV. 1924. (☎ C 2 (Bismarck) 0851. — ⟲ 15422.) w. *Maier.*

Berger, Frl. Josefine, Mitinh.: Pet. Schmitz Wwe., Verlagsbuchh., Köln.

Berger, F. A., Leipzig C 1, Talstr. 15 A, III. Verlh. Seit 23/VII. 1892. Gegr. 16/II. 1891. (⟲ 56237.) Inh.: Frau Frida verw. Berger.

Berger, Frau Kommerzienrat Helene, geb. Mey: Mey & Edlich, Leipzig.

Berger, Paul, Leipzig C 1, Rathausstr. 17. Versandbh. Gegr. 15/VII. 1908. (☎ 60660. — 8—4. — Ⓜ Scheckkonto b. d. Stadtbank d. Stadt Leipzig. — ⟲ 50919.) w.

Berger, Zelma, Pressburg [Bratislava], (Tschechosl. Rep.), Deakgasse 7. Buch- u. Musikh. Gegr. 1/V. 1914. w. *Fleischer.*

Berger, Willy, Versandbuchhandlung, Remagen (Rheinl.), Postschliessfach 37. Gegr. 1/X. 1903. (TA.: Willy Berger Remagen. — Ⓜ Städtische Sparkasse, Remagen; Kreissparkasse Ahrweiler, Zweigstelle Remagen. — ⟲ Köln 90803.) w. *Giegler's Buchh.*

⊛**Bergers Literarisches Büro u. Verlagsanstalt Otto E. u. M. Berger, Stuttgart,** Leonhardplatz 28 IV. (☎ 27214. — ⟲ 15315.) u. **Berlin** SW 19, Beuthstr. 19. (☎ Merkur 6505, 6998.) Verlag u. Druckerei. Gegr. 1/XII. 1918. Mitgl. d. Bv.: ⊛Dr. Otto E. Berger. Verl.: Bildungswesen, Militaria, Memoiren. a. *Fleischer.*

⊛**Berger, Otto, Werdau.** Buch-, Musik.-, Lehrm.- u. Schulbuchh., Gegr. 1/VII. 1879. (☎ 302. — ⟲ Leipzig 96757.) Inh.: Otto Berger, s. 1/VII. 1885 u. ⊛Max Berger, s. 14/I. 1921. ⚓ w. *O. Klemm.*

Berger, Karl, Wien XII/1, Schönbrunner Str. 261. Buch-, Kunst- u. Musikb., Antiq. Gegr. 1/XI. 1904. (Postscheck 86910. — Wien 20569; Leipzig 92122.) Unverlangte Sendungen gehen unter Spesennachnahme zurück.
w. *Koehler.*

Berger, Horst: Philipp Kessler, Zwickau (Sachsen).

Berger, Joseph, & Co., Berlin SO 26, Oranienstr. 166. Musik- u. Instrumh., Musikverl. Gegr. 1/V. 1905. Inh.: Eugen Ernst.
w. *Simrock.*

Berger-Levrault, Strassburg (Els.), Broglie-Platz 23. Verl.-, Sort.- u. Antiq.-Buchh. Gegr. 1676. (Postscheck 4096. — 3800.) Antiqu.-Kataloge in 2facher Anzahl direkt erbeten.
w. *Volckmar.*

Berges, Else, Mitinh.: Engelmann & Berges, Carl Grewings Nachf., Bad Reichenhall.

Bergholz Nachf., W., (A. Eckert), **Stralsund.** Buch-, Kunst- u. Musikh. Gegr. 4/X. 1856. (Postscheck 1552. — Berlin 39168.) Inh.: Alfred Eckert, s. 1/IV. 1927.
at.w. *Wagner.*

Bergische Bibelgesellschaft, Elberfeld. Gegr. 13/VII. 1814. (Köln 26869.) Geschäftsf.: G. Diederich. *Wallmann.*

Bergische Druckerei u. Verlagsanstalt G.m.b.H., Elberfeld, Poststr. 1—5 u. Grabenstr. Gegr. 1909. (Postscheck 425. — Köln 12029.) Verlag der Bergisch-Märkischen Zeitung. Zweigniederlassung in **Düsseldorf,** Karlstr. 8. Geschäftsf.: Bruno Schildert. Ges.-Prokur.: Johann Adam Dilly.

Bergische Grossbuchhandlung G. m. b. H. i. L., Elberfeld, Wiesenstr. 60 A. Reisebh. Gegr. 1/X. 1924. Liquidator Dr. Otto Jena.

Bergland-Gesellschaft für Volksbildung m. b. H., Schweidnitz. Zeitungsverlag, Buchhandlung. Gegr. Juli 1919. (Postscheck 94 u. 794. — Hansa-Bank Schlesien, Fil. Schweidnitz; Stadt-Girokasse Schweidnitz. — Breslau 31098.) Geschäftsf.: C. Herrmann u. Dr. Waldemar Otte. Geschäftsl. u. Prokur.: A. Bunke. a.w. *Volckmar.*

Bergland-Verlag Elberfeld (Wuppertaler Druckerei A.-G.), **Elberfeld,** Luisenstr. 23 bis 25. Gegr. 1922. (Postscheck 1135, 1326. — Deutsche Bank, Fil. Elberfeld. — Köln 2228.) Inh.: Wuppertaler Druckerei A.-G. Direktoren: H. Söling u. E. Brachat.
Steinacker.

Bergman, Fr., Geschäftsf.: „Kniga" Buch- u. Lehrmittelgesellsch. m. b. H., Berlin.

Bergmann, Ferd., Dorpat [Tartu] (Estland), Ritterstr. 19. Buchh. Seit 1/VIII. 1907. Gegr. 1/XI. 1903. a.w. *Fleischer.*

Bergmann, Dr. Elias: Blazek & Bergmann Inh. Dr. E. Bergmann Universitätsbuchhandlung, Frankfurt (Main).

Bergmann, A., Leipzig, C 1, Gutenbergstr. 5. Verl. u. Versandbh. Seit 14/I. 1881. (Postscheck [65562]. — TA.: Buchdruck. — 50922.) Inh.: Paul Herrmann, s. 1896. Prokur.: Walter Herrmann.

Bergmann, Bertold, Geschäftsf.: „Libertas" Verlagsgesellschaft m. b. H., Lodz (Polen).

Bergmann, Ernst, Lüdenscheid, Knapperstr. 69. Buch-, Pap.- u. Schreibwh. Gegr. 1/IV. 1911. (Postscheck 3311. — Dortmund 1287.) w.

Bergmann, Christian, Münchberg (Bayern), Kulmbacher Str. 4. Buch- u. Paph. u. Buchb. Gegr. 5/IV. 1892. (Postscheck 10. — 7—9. — TA.: Bergmann Münchberg.) w. *Streller.*

Bergmann, Aug., München 2, Buttermelcherstr. 12/0. Buch- u. Zeitschriftenh. Seit 13/VI. 1892. Gegr. 18/IX. 1890. (Postscheck 27457. — Bayr. Hypotheken- u. Wechselbank. — 6748.) w. *Maier.*

Bergmann, J. F., München 27, Trogerstr. 56. Verlh. Spez.: Medizin, Naturwissensch., Chemie. Gegr. 1/I. 1878. (Postscheck 40599. — †† Reichsbank; Bayerische Vereinsbank, München. — München 29802.) Inh.: Wilhelm Gecks, s. 16/III. 1914, Dr. med. h. c. Ferdinand Springer u. Dr.-Ing. E. h. Julius Springer, Berlin, s. 1/VII. 1917. Prokur.: Karl Scheidecker, Fritz Probst. = Liefern direkt mit 1/1 Portoberechnung an die mit uns in Rechnung stehenden Firmen, im anderen Falle nur bar. = **Haupt-Auslieferungslager in Leipzig.** a. *Thomas Komm. Gesch.*

Bergmann-Korn, Dr. jur. Richard v., Mitinh.: Bergstadtverlag; Wilh. Gottl. Korn, Breslau.

Bergner, Martin: Max Kath, Cammin (Pom.).

Bergstadtverlag, Breslau I, Schuhbrücke 84. Seit 1/IV. 1914. Gegr. 12/II. 1913. (Postscheck Ring 652 f. Abt. Buchverlag; Ring 9708 f. Abt. Zeitschriften. — 7383 für Buchverlag, 16083 für Zeitschriftenabtlg., Prag 500177; Wien 105602; Zürich VIII, 7990.) Inh.: Dr. jur. Richard von Bergmann-Korn u. Dr. phil. Wilh. Korn. Direktor: Jos. Roth. Täglich Sendungen nach Leipzig. at. *Fleischer.*

Bergstraessers Hofbuchhandlung, Arnold, Wilhelm Kleinschmidt, Darmstadt, Rheinstr. 6. Seit 1/VII. 1907. Gegr. 20/VI. 1834. (Postscheck 121. — Deutsche Bank; Darmstädter Volksbank. — Frankfurt [Main] 15387.) Inh.: Wilhelm Kleinschmidt. Prokur.: Franz Kaiser. — Komm.: Stuttgart, Koch, Neff & Oetinger.
w. *Kommissionshaus.*

Bergström, P.: C. A. Rohloff's Bh., Örebro.

Bergverlag Rudolf Rother, München 19, Hindenburgstr. 49. Bergverlagshaus. Gegr. 16/XI. 1920. (Postscheck 61155. — TA.: Bergverlag München 19. — Bayrische Staatsbank, München. — München 18253; Wien 156638; Zürich VIII 8829; Prag 79431.) Inh.: Rudolf Rother. Prokur.: Walter Kuntze.
at. *Bernh. Hermann & C. E. Schulze.*

Bergwald, Felix, Berlin-Neukölln, Berliner Str. 56/57. Sort.-Buch-, Kunst- u. Papierh. (Postscheck Neukölln 1454. — 39670.) w. *Streller.*

Beringer, Dr. Ludwig: Musikverlag Rhenania, Mainz.

*Beritz, W.: Ferd. Besthorns Buchh., Goldingen.

❀**Berkenbusch, Theodor,** (vorm. Heidelberger Verlagsanstalt u. Druckerei) **Heidelberg.** Gegr. 1/I. 1901. (☎ 1393. — ✆ Karlsruhe 8047.) ⚓ at. *Brockhaus.*

❀Berkenbusch, Theodor: Adolf Emmerling & Sohn, Heidelberg.

Berkhahn, Otto, Berlin N 31, Brunnenstr. 134. Buch- u. Papb. Gegr. 1/X. 1904. ⚓ w. *Schneider.*

❀Berkhan, Carl, Mitinh.: Adolf Bonz & Cie., Stuttgart.

Berli, H.: H. Th. Bussert, Putbus.

❀Berlin, Eugen, Geschäftsf.: Verlag des Schwaneberger Album G. m. b. H., Leipzig.

„Berlin-Wien" siehe Verlag „Berlin-Wien" (Spielmeyer & Wenzel), Berlin.

❀**Berliner Barsortiment J. & M. F. Salomon, Berlin** O 27, Alexanderstr. 22. Gross-Sortiment, Sorth. Abteilung Zeitschriften „Die Buchlese". Gegr. 27/VIII. 1911. (☎ Humboldt 4627. — ❀ Commerz- u. Privat-Bank A.-G., L.M.N. 54, Schönhauser Allee 184. — ✆ 86 206.) Inh.: ❀Joseph Salomon u. ❀Martin Franz Salomon. w. *Volckmar.*

Berlin. Börsen-Courier A.-G., Berlin SW 19, Beuthstr. 8. Verl. Gegr. 1868. Verlagsdirektoren: Dr. jur. Fritz Beermann u. Wolfgang Buckwitz. Chef-Redaktion: Dr. Emil Faktor. a. *Fleischer.*

❀**Berliner Büchervertrieb G. m. b. H., Berlin** W 35, Kurfürstenstr. 46. Gegr. 24/IX. 1925. (☎ Kurfürst 1333. — ❀ Bank der Arbeiter, Angestellten u. Beamten A.-G., Berlin. — ✆ 21 822.) Geschäftsf.: ❀Dr. Josua Heller. Prokur.: Robert Ehrmann. w. *F. E. Fischer.*

Berliner Buch- u. Zeitschriftenhandlung Franz O. Schroeder, G. m. b. H., Berlin SW 48, Wilhelmstr. 28. Gegr. 1/IV. 1912. (☎ Lützow 5242.) Geschäftsf.: Friedr. Höher u. Fritz Horn. w. *F. E. Fischer.*

❀**Berliner Buch- u. Kunst-Verlag Hermann Meyer, Berlin** W 50, Spichernstr. 16. Gegr. Aug. 1915. (☎ Uhland 4536). Inh.: ❀Dr. Elisabeth Meyer. ⚓ a. *Volckmar.*

❀**Berliner Kommissionsbuchhandlung G. m. b. H., Berlin** SW 68, Schützenstr. 29/30. Sort.- u. Kommissionsbh. Gegr. 26/VI. 1919. (☎ Dönhoff [A. 7] 2568. — 8—4. — ❀ Darmstädter u. Nationalbank, Dep.-Kasse Berlin SW 19, Jerusalemer Str. 19/20. — ✆ 68146.) Geschäftsf.: Eduard Westphal, ❀Andreas Röll u. Georg Schneidenbach. Zeichnung der Firma erfolgt gemeinschaftlich durch je zwei Herren. Uebernahme von Vertretungen und Verlagsauslieferungen zu günstigen Bedingungen. w. *Volckmar.*

❀**Berliner Leben Verlagsgesellsch. m. b. H., Berlin** SW 29, Zossener Str. 55. Verlh. Gegr. 1/VII. 1909. (☎ Hasenheide 9037. — 8—$^1/_2$6. — ❀ Mitteldeutsche Credit-Bank, Dep.-Kasse B, Belle-Alliance-Platz 17.) Geschäftsf.: ❀Ewald Finder. a. *Fr. Foerster.*

Berliner Lithographisches Institut Julius Moser, Berlin siehe Gea Verlag G. m. b. H., Berlin.

Berliner ev. Missionsgesellschaft: Buchhandlung der Berliner ev. Missionsgesellschaft.

❀**Berliner Verlagsbuchhandlung Reinhold Klinger** (Inh. H. Gumpel), **Berlin** C 2, Kaiser Wilhelm-Str. 36. Versand u. Antiquariat. Gegr. 1893. (☎ Norden 9214. — ✆ Berlin 28093.) Inh.: ❀Hermann Gumpel. w. *Maier.*

Berliner Verlags-Comtoir, Berlin W 9, Potsdamer Str. 134c. Gegr. 1/VI. 1884. Inh.: Bazar-Actien-Gesellschaft. at. *Bibliographisches Institut.*

(**Berliner Zeitschriften-Vertriebs-Gesellschaft, Berlin** SW 68. In Konkurs s. 23/IV. 1927. *Volckmar.*)

❀**Berlinicke, Walther, Chemnitz,** Marktgässchen 2—4. Sort., Verlag u. Leihb. Gegr. 1/IV. 1910. (☎ 5821. — 8—7. — ❀ Allg. Dtsch. Credit-Anstalt, Abt. Kunath & Nieritz, Chemnitz. — ✆ Leipzig 45 461.) **Auslieferung nur vom Verlagsort direkt.** w. *Fleischer.*

❀**Berlinische Verlags-Anstalt, G. m. b. H., Berlin** NW 87, Claudiusstr. 15. Gegr. 1892. (✆ 1152.) Geschäftsf.: ❀Erich Waldemar Bejach. a. *Thomas Komm. Gesch.*

❀**Bermühler, Hugo, Verlag, Berlin**-Lichterfelde I, Wilhelmstr. 16. Gegr. 1/VII. 1897. (☎ Lichterfelde 0651. — ✆ Berlin 23 207.) a. *Herbig.*

❀Bermühler, Hugo, Geschäftsf.: Verlag für Kultur u. Menschenkunde G. m. b. H., Berlin-Lichterfelde.

„Berna"-Musikwerke W. Bestgen Sohn, Bern (Schweiz), Bubenbergplatz 9 u. Kapellenstr. 6. Musikh., Konzert-Agentur. Gegr. 1871. (TA.: Musikbestgen. — ❀ Allgem. Deutsche Credit-Anst., Leipzig; Schweiz. Volksbank, Bern; Banque Nationale de Crédit, Paris; Banca Commerciale Italiana, Piacenza. Inh.: Albert Bestgen. Prokur.: Herm. Matter. w. *Junne.*

Bernard, Fr., Herne. Buch- u. Paph., Bilderrahmen- u. Kunsth. Seit 1893. (❀ Dresdner Bank, Zweiganstalt Herne.) w. *Staackmann.*

❀§**Bernard & Co., Berlin** N 4, Chausseestr. 100. Buchh., Zeitschr.- u. Buchverl., Buchdr. Gegr. 1909. (☎ Berlin, Norden 4300. — ❀ Deutsche Bank, Berlin, Dep.-Kasse L, Konto Constantin Bernard. — ✆ Berlin 53 776.) Inh.: ❀§Constantin Bernard. a. w. *Brauns.*

⊛**Bernard & Graefe, Berlin**-Charlottenburg I, An der Caprivibrücke. Buchh., Buch- u. Zeitschr.-Verl., Buchdr. Gegr. Novbr. 1921. (☎ Wilhelm 8365 u. 8366. — ⊙ 76577.) Inh.: ⊛Constantin Bernard u. Bodo Graefe. Unverlangte Sendungen verbeten. a. w. *Brauns.*

⊛Bernau, Max: J. U. Kern's Verlag (Max Müller) Inh.: Max Bernau; Vorstandsmitgl.: Wirtschaftl. Vereinigung schlesischer Verleger E. G. m. b. H., Breslau.

Bernburger Buchdr.-Ges. m. b. H.: Volkswacht-Buchh., Bernburg.

Berndt, Richard, Breslau II, Neue Taschenstr. 25 b. Buchh. u. mod. Ant. Gegr. 1901. (⊙ 24086.) w. *Schneider.*

Berndt, Frau J.: Musikhaus Berndt, Chemnitz.

⊛Berndt, Franz Wilh. Hans, u. Frau Wilhelmine Margarethe verw. Berndt geb. Herrmann: Bernh. Friedr. Voigt, Leipzig.

Berndt, Emil, Merseburg, Schmale Str. 13. Sort.-, Buch- u. Zeitschr.-Handlg. Gegr. 1/I. 1904. (✠†† Vorschussverein Vereinsbank, Merseburg.) Unverlangte Sendungen verbeten. w. *Kommissionshaus.*

Berndt, Josef, Direktor: Kartographische Anstalt G. Freytag & Berndt A.-G., Wien.

Berneburg, W., Diepholz. Sort.-Buchh. Gegr. 1/IV. 1886. Unverlangte Sendungen verbeten. w. *Schneider.*

⊛**Bernecker, A., Melsungen.** Heimat-Schollen-Verlag, Buchh., Buchdr. u. Buchb. Gegr. 1869. (⊙ Frankfurt [M.] 7083.) Inh.: ⊛Konrad Bernecker. a.w. *Volckmar.*

⊛Bernecker, Konrad: Heimat-Schollen-Verlag A. Bernecker, Melsungen.

⊛**Berner, Christian, Esslingen** (Neckar), Hafenmarkt 9 (Gelbes Haus). Buchh. Gegr. 1/VII. 1919. (8—12, 2—6. — ✠ Oberamtssparkasse, Esslingen, Girokonto 1220. — ⊙ Stuttgart 14171.) Unverlangte Sendungen dringend verbeten. — Komm.: Stuttgart, Koch, Neff & Oetinger. w. *Volckmar.*

Bernfeld, Dr. Josef, & Co., Librarie, Czernowitz [Cernauti] (Rumänien), Strada Jancu Flondor 22. Buch-, Kunst- u. Musikh. Gegr. 1/X. 1927. (✠ Wiener Bankverein, Cernauti.) Inh.: Dr. Josef Bernfeld (Geschäftsl.) u. Norbert Niedermayer. Vermitteln Anzeigen und Rezensionsstücke für die hiesige Lokalpresse. Empfehlen uns zur Übernahme von Alleinvertretungen. w. *Koehler.*

Bernhard, H., Bendorf (Rhein). Buchh. Gegr. 1/III. 1894. (☎ 80. — ⊙ Köln 28984.) w. *L. Naumann.*

Bernhard, Otto, Geschäftsf.: Steup & Bernhard, Zeitschriften-Verlag G. m. b. H., Berlin.

⊛**Bernhard, Carl, Chur** (Schweiz). Buchhandl. Journal-Exped., Musikalien, Papeterie. Gegr. 1869. (✠ Bank für Graubünden. — ⊙ X, 170.) Unverlangte Nova verbeten. ⚓ a.w. *Fleischer.*

Bernhard, Reinhold u. ⊛Kurt Bernhard: Lehmann & Bernhard, Schönberg (Mecklbg.).

Bernhardt, Max, Bojanowo (Polen). Buchh. (⊙ Breslau 12965.) w. *Koehler & Volckmar A.-G. & Co., Abtl. Ausland.*

⊛Bernhardt, Johannes, Mitinh.: Benno Goeritz, Braunschweig.

⊛**Bernhardt, Georg, Leipzig** C 1, Brandenburger Str. 14, 16. Buch-, Kunst- u. Musikh. Gegr 1. Juli 1906. (☎ 11642, 12565. — ⊙ 53851.) Inh.: ⊛Max Biering. ⚓ w.

⊛**Bernklau, Joseph, Hofbuchhandlung, Leutkirch.** Gegr. 1845. (☎ 9. — ⊙ Stuttgart 32689.)

⊛Bernklau, Direktor J. P., Geschäftsf.: Altbayer. Verlagsanstalt A.-G., Mühldorf.

Bernstein, Dr. Walter: Frida Stiebel, Inh.: Dr. Walter Bernstein, Berlin-Charlottenburg.

„Berolina-Buch-Vertrieb" Bruno Leuchtenberger, Berlin NO 43, Lietzmannstr. 10. Versandbuchhandlg. Gegr. 1/II. 1922. (☎ Alexander 4266. — ✠ Darmstädter u. Nationalbank, Fil. Neue Königstr. — ⊙ 106726.) a.w. *Maier.*

*Berry, Dr. A. G.: David Nutt (A. G. Berry), London.

Berry, J. Gomer, u. Sir Wm. E. Berry, Bart., Direktoren: Cassell & Co., Ltd., London.

Berscheid, Joseph, Geschäftsf.: Buchhandlung der Neunkirchener Zeitung Zweigniederlassung der Paulinus-Druckerei G. m. b. H. Trier, Neunkirchen-Saar.

Bertelsmann Verlag, W., G. m. b. H., Bielefeld, Gütersloher Str. 21. Verl.- Buch- u. Papierh., Vordruckverlag, Buchdr. u. Buchb. Seit 1/VII. 1910. Gegr. 1/I. 1880. (☎ 198, 199. — 8—12 $^1/_2$, 2—6. — TA.: Bertelsmann Verlag. — ✠†† Stadtsparkasse, Bielefeld; Kreissparkasse, Bielefeld. — ⊙ Hannover 6473.) Geschäftsf.: Friedr. Carl Bertelsmann u. Frau Hedwig Bertelsmann. Ges.-Prokur.: Frl. Sophie Musche u. Ernst Bertelsmann. Auslieferung von Verlagswerken vom Verlagsort nur gegen Nachnahme mit $^1/_2$ Portoberechnung oder in Leipzig nur gegen bar. Spezialität: Amtliche Vordrucke. Werke für Verwaltungen und Krankenkassen. a.w. *Volckmar.*

⊛**Bertelsmann, C., Gütersloh.** Verlh. Spez.: Evang. Theolog., Jugendschr., Schulbuchh. Gegr. 1/VII. 1835. (☎ 130. — ✠†† Reichsbank; Deutsche Bank; Wiener Bankverein, Wien; Kreditanstalt der Deutschen, Prag. — ⊙ Hannover 130; Warschau 190820; Zürich VIII 10899.) Inh.: ⊛Heinrich Mohn, s. 1/VII. 1910. Prokur.: Frau Friederike Mohn geb. Bertelsmann u. Gerhard Steinsiek. In Leipzig ausgestellt: ständig in der Wallmann-Ausstellung. ⚓ at. *Bernh. Hermann & G. E. Schulze.*

Bertenburg, Carl, Bergbaulicher Verlag, Gelsenkirchen. Buchdr. (☎ 62, 63 u. 262. — TA.: Bertenburg. — ✠ Disconto-Gesellschaft, Gelsenkirchen. — ⊙ Köln 6633.) Inh.: Dr. Carl

Bertenburg. Prokur.: Frau Dr. Carl Bertenburg, Claire geb. Wimmelmann. Ges.-Prokur.: Theodor Hemkemeier u. Wilhelm Ehlerding. Liefert direkt mit 1/1 Portober. Verlag d. bergm. Wochenschrift „Der Bergbau", Central-Organ des Verbandes der achtzehn Vereine technisch. Grubenbeamten im Oberbergamtsbezirk Dortmund, des Vereins techn. Bergbeamten in Niederschlesien, des Vereins techn. Grubenbeamten in Lothringen (Metz), des Vereins techn. Werksbeamten der Staats- u. Gemeinschaftswerke des Harzes und des Beamtenvereins Glückauf E. V., Halle (Saale). Gelesenste bergtechnische Zeitschrift Deutschlands. Insertion berg- u. hüttenmännischer Literatur von bestem Erfolg. 41. Jahrg. *Haessel.*

Berthold, Carl, Asch [Aš] (Böhmen), Schulgasse 1. Buch-, Kunst-, Musik.- u. Papierh. Gegr. 1/VII. 1850, nebst Buchb., Buch- u. Steindr., Kartonnagen- und Geschäftsbücherfabrikation. (Fernr. I, 63. — TA.: Carl Berthold, Asch. — Ⓜ Böhm. Escomptebank, Fil. Asch; Bank f. Handel u. Industrie, Filiale Asch; Böhm. Unionbank, Fil. Asch. — Ⓣ Wien u. Prag 62511.) w. *Opetz.*

Berthold, H., A.-G., Abteilung Privatdrucke, **Berlin** SW 29, Gneisenaustr 27. (Fernr. F 6 Baerwald 8291. — TA.: Bertholdag. — Ⓜ Disconto-Gesellsch., Berlin, Lindenstr. 2. — Ⓣ 299.) Direktor: Dr. Oscar Jolles. Geschäftsl.: F. Frhr. v. Biedermann. **Auslieferung nur in Berlin.** w. *Volckmar.*

Berthold, Georg, Mitinh.: Rohland & Berthold, Crimmitschau.

Berthold, Otto, Düsseldorf, Kirchfeldstr. 121. Buch- u. Zeitschriftenh. Gegr. 1/VI. 1908. w.

Berthold, Adolf, Hirschhorn (Neckar). Buch- u. Paph., Buchb. Gegr. 1879. (Ⓜ Spar- u. Darlehnskasse Hirschhorn [Neckar]; — Ⓣ Frankfurt [Main] 60312.) — Komm.: Stuttgart, Südd. Gross-Buchh. w. *R. Hoffmann.*

Berthold, Eugen, Lichtenstein-Callnberg. Buch-, Kunst- u. Musikh. Gegr. 7/XI. 1895. (Fernr. 391.) at.w. *F. E. Fischer.*

Berthold, Peter, Mitinh.: A. Lobigs, Rheydt.

Berthold & Schwerdtner, Stuttgart, Friedrichstr. 54. Musikh. Buchh. Spez.: Pädag. (Ⓣ 2856.) Inh.: R. Schwerdtner. w.

Bertling, Albert, Boppard. Buch-, Kunst-, Musik.-, Pap.- u. Schreibwh. Spez.: Schöne Literatur. Gegr. 1900. (Ⓜ Kreissparkasse, Boppard. — Ⓣ Köln 103687.) Inh.: Hans Orzech, s. 5/II. 1923. w.

Bertling, Richard, Dresden-A., Victoriastr. 6. Verlh., Antiq., Kunst-, Musik.- u. Autographenh. Gegr. 1/X. 1885 in Danzig. (Ⓣ 10522.) Inh.: Hans Bertling, s. 3/IX. 1922. w. *Brauns.*

Bertram, Wilhelm, Hamm (Westf.), Wilhelmstr. 32. Buch- u. Paph. Seit Aug. 1895. Gegr. 1/IV. 1893. (Fernr. 547. — Ⓜ Gewerbebank, Hamm. — Ⓣ Hannover 57055.) w. *Busch.*

Bertram, Gustav, Leipzig S 3, Bornaische Str. 5. Verl.- u. Sort.- Buchh. u. Buchdr. Gegr. 1/I. 1893. (Fernr. 35410. — 7—12, 1—7.)

Bertram's Buchh., Friedr., Sondershausen. Buch-, Kunst- u. Musikh., Leihb., Journal- u. Bücherlesez. Antiq. gegr. 1841, Musikh. s. 1/VII. 1862, Buchh. s. 1/I. 1866. (Fernr. 228. — Ⓜ Gewerbe- u. Landwirtschaftsbank. — Ⓣ Erfurt 8953.) Inh.: Karl Müller. ⚓ w. *Ed. Schmidt.*

Bertschinger, A., & Co., Zürich I, Steinmühlegasse 2. Musik.- u. Instrumentenh. Gegr. 1912. (Ⓜ Schweiz. Volksbank, Zürich.) Inh.: A. Bertschinger u. F. Asimus. a.w. *Simrock.*

Bessel, W., & Co., Musikverlag, Leipzig C 1, Nürnberger Str. 36/38. Gegr. 1869 in St. Petersburg. Inh.: Alexander u. Basilius Bessel, s. 1920. **Auslieferung: Breitkopf & Härtel, Leipzig u. Berlin.** W. Bessel & Co., 78 Rue de Monceau, Paris. a. *Breitkopf & Härtel.*

Besselich, N., Zeitungsverlag, Verlagsbuchhandlung und Buchdruckerei, Trier, Simeonstift 15. Versandbuchhdlg. Seit 1/I. 1907. Gegr. 1865. (Fernr. 374. — TA.: Besselich Trier. — Ⓜ †† Deutsche Bank Filiale Trier; Gewerbebank A.-G., Trier. — Ⓣ Köln 1886; Wien 105304.) Inh.: Eine offene Handelsgesellschaft. Persönl. haft. Gesellschafter: Rechtsanwalt Christian Stöck. Sendung nach Leipzig nach Bedarf. w. *Volckmar.*

Besser, Rudolf, Nachf. (Inh.: Emil Unglenk), **Leipzig** C 1, Frommannstr. 3. Verlag, Grossort., Reisebh. Spez.: Geheimwissensch. „Wahres Leben", Zeitschr. für Lebens- u. Heilreform. Gegr. 22/VII. 1916. (Fernr. 60110. — Ⓣ 51733.) n.

Bessmertny, Alexander, Verlag, Berlin-Wilmersdorf, Kaiserallee 26. Gegr. 1/I. 1922. (Ⓣ 56281.) Inh.: Dr. Alexander Bessmertny.

Best, Joseph M., Geschäftsf.: Dresdner Kunsthalle G. m. b. H., Dresden.

Bestellanstalt für den Berliner Buchhandel, Berlin W 8, Buchhändlerhof 2 (Buchhändlerhaus), Eing. Mauerstr. 80 u. Wilhelmstr. 47. (Fernr. A 4 Zentrum 8789 u. 12775. — Ⓜ Dtsch. Bank, Dep.-Kasse PQ. — Ⓣ Berlin 35454.) Geschäftsf.: Rudolf Möhring. Stellvertret. Geschäftsf.: W. Krause. *Volckmar.*

Bestellanstalt des Vereins der Buchhändler zu Leipzig, Leipzig C 1, Platostr. 1a. (Fernr. 21155. — 1/2 8—4, Mittagspause 12—1/2 1.) **Paket-Austauschstelle des Vereins der Buchhändler zu Leipzig,** Gerichtsweg 24. (Fernr. 21421.) Geschäftsführer: Adolf Behnsen. Die Vereinsanstalten dienen lediglich dem Ortsverkehr der Mitglieder unter sich. Direkte Zusendungen von auswärts sind unzulässig und werden unter Hinweis auf das Postgesetz ausnahmslos zurückgewiesen. ⚓

Bestenbostel geb. Lüerssen, Frau von: B. Lüerssen, Nordenham.

Bestetti & Tumminelli, Rom [Roma], Via Michelangelo Caetani 32. Sort., Verl. Fil.: in **Florenz, Neapel, Mailand** u. **Venedig.**

Bestgen, Albert: „Berna" — Musikwerke W. Bestgen Sohn, Bern.

***Besthorns Buchh., Ferd.,** (W. Beritz), **Goldingen** [Kuldiga] (Lettland). Buch-, Kunst- u. Musikh., Leihb. Gegr. 1/13/XII. 1873. w. *Koehler & Volckmar A.-G. & Co., Abtl. Ausland.*

⊛§**Besthorn, Ferd., Mitau** [Jelgawa] (Lettland), Akademiestr. 2. Buch-, Kunst-, Musikh. u. Leihb. Gegr. 1826. Inh.: Jonck'sche Erben. Geschäftsl.: ⊛Hanns Schinke. ⚓ w. *Volckmar.*

Besuch, Elfriede, Beuthen (Oberschles.), Kaiser-Franz-Josef-Platz 11. Buch- u. Paph. Gegr. 1/VIII. 1918. (🖃 1970 — 👁 Breslau 53714.) w. *Koehler.*

Betcke, Rich., Mitinh.: W. Wörmbcke, Düsseldorf.

⊛Betcke, Berthold, Geschäftsf.: Sachse & Heinzelmann, G. m. b. H., Hannover.

Bethel, Hamburg siehe Verlagsbuchh. Bethel, Hamburg.

Bethke, Willy, Abt. Buchhandlung, Thale (Harz). Buch- u. Schreibwh., Buchdr. u. Zeitungsverl. Gegr. 1888. (🖃 27. — 👁 Berlin 95359.) w. *Maier.*

Bette Nchf., Paul, Buchhandlung, Berlin SW 68, Charlottenstr. 86 (Globighaus). Verl.-Geschäft. Gegr. 1/IX. 1868. (🖃 A: 7 Dönhoff 8054. — 8—4. — Ⓜ Deutsche Bank. — 👁 35753.) Inh.: Frau Clara Globig. w.

Bettenfeld, Ph., Metz, 39bis Place de Chambre. Buchh. Seit 28/VII. 1911. (👁 Karlsruhe 4329.) w.

⊛**Bettenhausen, J., Dresden-A.** 3, Sidonienstr. 25. Verl.- u. Spezialbuchh. f. Reise u. Verkehr. Spez.: Eisenbahnbuchh. Gegr. 1/VI. 1886. (🖃 19187 u. 27797. — Ⓜ Reichsbank Giro-Konto; Allgem. Dtsch. Credit-Anst.; Sächs. Staatsbank. — 👁 350.) Inh.: ⊛Sächs. Kommerzienrat Jacques Bettenhausen. Prokur.: Ernst Rich. Pötzschke u. Dr. jur. Eberhard Groos. Unverlangte Sendungen werden zurückgewiesen. at. w. *Brockhaus.*

⊛Bettenhausen, Kommerzienrat Jacques, Mitinh.: Carl Schmitt, Centraleisenbahnbuchh., Heidelberg.

⊛**Bettenhausen, J., Wien** I, Stubenbastei 2. Spezial-Buchh. f. Reise-Verkehr. Gegr. 1/IV. 1900. (🖃 73256. — 👁 Wien 88151.) Betrieb von Bahnhofsbuchhandlungen. Inh.: ⊛Sächs. Kommerzienrat Jacques Bettenhausen, ⊛Max Manicke u. Karl Schmelzer jun., s. 1/I. 1926. Unverlangte Sendungen verbeten. ⚓ w. *Brockhaus.*

⊛Bettschart jr., Franz, Direktor: Verlagsanstalt Benziger & Co. A.-G., Einsiedeln; Prokur.: Verlagsanst. Benziger & Co. A.-G. Fil. Köln.

⊛Bettschart, Oskar, Direktor: Verlagsanstalt Benziger & Co. A.-G., Einsiedeln.

⊛Betz, Harry L., Geschäftsf.: Libreria Internazionale Sperling & Kupfer di H. Betz & Co., Mailand.

⊛Beuchert, Albert, Prokur. u. Geschäftsleiter: Herdersche Buchh., Braunsberg (Ostpr.).

Beuck, Gertrud: Buchladen von Gertrud Beuck, Berlin-Schöneberg.

⊛**Beuck, Knud, Kiel,** Holstenstr. 54. Buchh. Gegr. 1/X. 1901. (🖃 1749. — Ⓜ Commerz- u. Privat-Bank Fil. Kiel. — 👁 Hamburg 61469.) Inh.: Frl. Marie Beuck, s. 15/V. 1924. Prokur.: ⊛Hans Schwertfeger. w. *Kittler.*

⊛§**Beucke, H., & Söhne, Dissen** (Teutoburger Wald). Buchh., Buchdr., Buchb. (🖃 Amt Rothenfelde 5 u. 510. — TA.: Beucke Dissen. — Ⓜ Volksbank, Dissen; Osnabrücker Bank, Dissen. — 👁 Hannover 912.) Inh.: ⊛§Karl u. Ludwig Beucke. ⚓ a. w. *Hedewig's Nachf.*

Beueler Buch- u. Papierhandlung Heinz Weimer, Beuel (Rhein), Friedrichstr. 26. (👁 Köln 79734.) w. *Streller.*

⊛Beurer, Rudolf, Mitinh.: Dorn'sche Buchh., Ravensburg.

⊛**Beust, Ludolf, Verlagsbuchhandlung, Leipzig** S 3, Kantstr. 13. (🖃 31864. — Ⓜ Allgem. Deutsche Credit-Anstalt. — 👁 56765.) a. *Giegler's Buchh.*

***Beutelspacher & Cia.** (vereinigte Buchhandlungen Balzer & Beutelspacher), **Buenos Aires** (Argentin.), Sarmiento 815. Buchh. Seit 1/VIII. 1927. Gegr. 1/X. 1910. (TA.: Libreria Beutelspacher.) Mitgl. d. B.-V. *Ernst Beutelspacher. w. *R. Hoffmann.*

Beuth, Felix, Mitinh.: Bremer Lehrmittel-Anstalt; Gustav Winter's Buchh., Franz Quelle Nachf., Bremen.

Bevilacqua, E., & Co. — Casa Bevilacqua —, Rio de Janeiro (Brasil.), Rua do Ouvidor 145. Buch- u. Musikh., Druckerei. Gegr. 1846. Inh.: Jole u. Eduardo Bevilacqua. w. *Breitkopf & Härtel.*

Beyer, Carl: Fr. Züberlein's Buch- u. Kunsth., (Carl Beyer), Bamberg.

Beyer's A. S., F., Bok- & Papirhandel, Bergen (Norw.), Strandgate 4. Sort.-Bh. u. Verlag, Papierh. Gegr. 1/VI. 1771. (8—7½. — TA.: Papirbeyer Bergen Norw. — Ⓜ††Bergens Privatbank.) Disponent: Freydar Beyer. = Liefert nur direkt mit 1/1 Portoberechnung. w. *O. Klemm.*

Beyer, Eduard, Verlag, Berlin-Charlottenburg 4, Pestalozzistr. 23. (Ⓜ Preussenkasse, Berlin.) *Thomas Komm. Gesch.*

⊛Beyer, Adolf, Mitinh.: P. Schweitzer Nachf., Beyer & Frommer, Breslau.

§**Beyer, Fritz, Dahme** (Mark). Buch-, Musik-, Lehrm.-, Pap.- u. Schreibwh. Gegr. 1/X. 1921. (🖃 92. — Ⓜ Städt. Bank, Dahme; Anh.-Dessauer Landesbank, Dahme.) w. *Maier.*

Beyer, Fritz, Mitinh.: C. W. Offenhauer, Eilenburg.

Beyer, Gertrud: Musikhaus Gertrud Beyer, Erfurt.

Beyer, Ernst, Frankenstein (Schles.), Oberstr. 2. Buchh. u. Buchb. Seit 20/VI. 1904. (Ⓜ Richard Vogt & Co.) n.

Beyer, E., Hamburg 5, Haus Schadendorf. Vertrieb moderner Bücher. Gegr. 1/VI. 1927. (Ⓜ Hamburger Sparkasse von 1827. — 👁 73517.) Inh.: Else Beyer. Geschäftsl.: Friedrich Beyer. Antiquariatskataloge in 3facher Anzahl direkt erbeten. Vermittelt Anzeigen und Rezensionsstücke für die hiesige Lokalpresse. w. *Fleischer.*

⊛**Beyer, Walter, Hamburg** 22, Hamburger Str. 3. Buch- u. Antiqh., Leihb. Gegr. 1/XII. 1918. (🛏 Elbe 9179. — 8—7. — Ⓜ Vereinsbank, Hamburg. — 👁 48417.) Prokur.: Frau Klara Beyer geb. Hoffmann. Unverlangte Sendungen gehen unter Spesennachnahme zurück. ⚓ w. *Fleischer.*

⊛**Beyer's Buchh., Ferd.** (Thomas & Oppermann), **Königsberg** (Pr.), Französische Str. 25. Sort., Antiq., Verlag. Gegr. 1/XII. 1837. (👁 8391.) Inh.: Frau Jenny Oppermann geb. Lyck u. Frau Eveline verw. Thomas. Prokur.: ⊛Edmund Rakowski. ⚓ w. *O. Klemm.*

⊛Beyer, Arndt: Verlag Otto Beyer, Leipzig.

⊛**Beyer, Herm., Leipzig** C 1, Charlottenstr. 25. Verlag u. Abt. Sortiment. Gegr. 1/VII. 1892. (Für alle Abt. u. Schwesterfirmen: 🛏 60988. — Ⓜ†† Deutsche Bank; Girozentrale. — 👁 Leipzig 54860; unter Chr. Herm. Beyer in Prag 78380; Wien 105778.) Vlg. v. „Dr. Koenigs Erläuter. zu den Klassikern" — „Wie baue ich mir selbst?" — „Mein künft. Beruf." ⚓ n.

⊛Beyer, Hermann: Aug. Bange; C. Bange; Freund & Wittig; B. W. Gebel's Verlag; Artur Giegler; H. R. Mecklenburg Uebersetzungen-Verlag; Ed. Wartig's Verlag, Leipzig.

Beyer, Otto, Verlag siehe Verlag Otto Beyer, Leipzig.

⊛**Beyer, Paul, Leipzig** C 1, Harkortstr. 8 (zwischen Reichsgericht u. Flossplatz). Buchh. Gegr. 8/X. 1880. (🛏 23506. — 👁 58506.) Inh.: ⊛Hellmuth Beyer, s. 1/VII. 1921. ⚓ w.

⊛**Beyer, Curt, München** 2 NW, Alfonsstr. 7 I. Reise- u. Versandbuchh. Verlag. Lehrmittelvertrieb. Antiq. Gegr. Dez. 1919. (🛏 63153. — TA.: Beyer München Alfonsstr. 7. — 👁 Karlsruhe [Baden] 28086.) Unverlangte Sendungen gehen unter Spesennachnahme zurück. Antiquariatskataloge in 2facher Anzahl direkt erbeten. Nachnahmesendungen verbeten. w. *Fleischer.*

⊛Beyer, Rudolf, Mitinh.: Friedrich Adolf Ackermann's Kunstverlag; Geschäftsf.: Kunsthalle München G. m. b. H., München.

⊛Beyer, Frau Elisabeth: H. Wehdemann's Buchh., Parchim.

Beyer, Ewald, Röbel (Mecklenburg). Buchh. u. Buchdr. Gegr. 1873. (🛏 30. — TA.: Zeitung Röbel. — Ⓜ Städt. Sparkasse Röbel. — 👁 Berlin 44441.) Unverlangte Sendungen gehen unter Spesennachnahme zurück. w. *Opetz.*

Beyer, Hans, Buchhandlung G. m. b. H., Stuttgart, Stiftstr. 7 I. Versand- u. Reisebh. Seit 18/VIII. 1924 in Stuttgart. Gegr. 1/XII. 1909. (🛏 24018. — Ⓜ Bankhaus Kapff, Stuttgart. — 👁 6845.) Geschäftsf.: Hans Beyer u. Walter Dellin. Unverlangte Send. gehen unter Spesennachn. zurück. — Komm.: Stuttgart, Koch, Neff & Oetinger. w. *Fleischer.*

⊛Beyer, A.: G. E. Küpplers Buchh. Inh.: A. Beyer, Zittau.

⊛**Beyer's Nachfolger, Eduard, Buchhandl. u. Antiq., G.m.b.H., Wien** I, Schottengasse 7. Seit 26/X. 1907. Gegr. 1812. (🛏 inter. 68055. — TA.: Edbe Wien. — 👁 4663.) Geschäftsf.: ⊛Ignaz Schmal u. Dr. Oskar Scheuer. w. *Brockhaus.*

⊛**Beyer, P. H., & Sohn, Leipzig** C 1, Dittrichring 22. Kunsth., Kunstverlag u. Kunstausstellg. Gegr. 1/VII. 1897. (🛏 13703. — 👁 51327.) Inh.: ⊛Carl O. Beyer. Prokur.: Carl Haack. w.

⊛**Beyer, Hermann, & Söhne (Beyer & Mann), Langensalza.** Herzogl. Sächs. Hofbuchh., Buch- u. Musik.-Verlag nebst Buch- u. Steindr. Seit 1/I. 1876. Gegr. 12/XI. 1842. (🛏 28. — TA.: Beyer Verlag Langensalza. — 👁 Erfurt 7410.) Inh.: ⊛Hugo Beyer, Dr. Albert Mann u. Hans Beyer. = Liefern direkt mit 1/4 Portober. (Beträge d. BAG, Kommissionär oder Postscheck); senden Dienstags u. Freitags durch Eilgut nach Leipzig. = Die allgemeineres Interesse beanspruchenden Werke sind in die Barsortimente Koehler & Volckmar A.-G. in Leipzig u. Koch, Neff & Oetinger in Stuttgart aufgenommen.

Verlag von Friedrich Manns Bibliothek pädagogischer Klassiker, (erscheint seit 1869; bis Ende 1925 wurden 45 Bände ausgegeben). — Inserate werden angenommen für:

Deutsche Blätter für erziehenden Unterricht, begr. v. Friedrich Mann. 53. Jahrg. Wöchentlich eine Nummer. Aufl. 600. Insertionsgeb. für die 3gesp. Petitzeile 30 ₰, Beilagegeb. nach Übereinkunft. ⚓ *Koehler.*

Beyerlein, Arthur, Leipzig C 1, Gerberstr. 38. Verlh., Lehrmittelverl. u. Schreibwarengrossh. Gegr. 1/VII. 1910. Prok.: Frl. Käte Beyerlein.

⊛Beyerlin, Frau Anna verw.: Chr. Helfferich, Stuttgart.

⊛Bez, Ernst, Mitinh.: Fleischhauer & Spohn; Südd. Gross-Buchh. G. Umbreit & Co.; Verlag Natur u. Kunst E. Bez & Co., Stuttgart.

Bezirksleitung der Sozialdemokratischen Partei, Chemnitz: Buchhandlung der S. P. D. Otto Steinert, Chemnitz.

⊛**Bial & Freund, Berlin** S 42, Alexandrinenstr. 97. Akad. Buchh. u. buchh. Reisegeschäft. Gegr. 1/VII. 1864. (🛏 Dönhoff 2802—4. — 👁 Berlin 29652; Danzig 2443.) Inh.: ⊛Walter

H. Gartz, s. 24/IV. 1925. Ges.-Prokur.: Paul Kretschmer, Ludwig Theomin, Karl Halliant u. Dr. Ackermann. Unverlangte Sendungen gehen unter Spesennachnahme zurück.
⚓ w. *Carl Emil Krug.*

Bialonski, Fritz, Berlin - Charlottenburg, Schlossstr. 32. Buchh. u. Ant. Gegr. 1/IV. 1911. (⟲ Berlin 890.) ⚓ w.

Bibelanstalt, Berlin, siehe Preussische Haupt-Bibelgesellschaft, Berlin.

Bibelanstalt, von Cansteinsche, Halle (Saale) siehe v. Cansteinsche Bibelanstalt, Halle.

Bibelanstalt, Privileg. Württ., Stuttgart siehe Privileg. Württemb. Bibelanstalt, Stuttgart.

Bibelgesellschaft, Berlin siehe Britische u. Ausländ. Bibelgesellschaft, Berlin.

Bibelgesellschaft, Berlin siehe Preussische Haupt-Bibelgesellschaft, Berlin.

Die Bibelgesellschaft: Priv. Württemb. Bibelanstalt, Stuttgart.

***Bibliofila, Bukarest** [Bucuresci] (Rumänien), Str. Wilson 1. Buch- u. Kunsth., Verlag, Kunstverl. u. Antiq. Gegr. 1918. Inh.: Eugenie Fischer-Galatz u. Emilie Hart. Leit. Direktor: *Heinrich Fischer-Galatz.
w. *Volckmar.*

⊛Bibliographisches Institut Aktiengesellschaft, Leipzig C 1, Abholer (Täubchenweg 17). Verlagsbuchh. Gegr. 1/VIII. 1826 in Gotha von Joseph Meyer. (⟿ 71246. — 1/2 8—1/2 5, Sonnabends 1/2 8—1. — TA.: Lexikon Leipzig. — ⓑ Allg. Deutsche Credit-Anstalt Leipzig; Sächs. Staatsbank, Leipzig; Kreditanstalt der Deutschen Prag; Schweizerische Kreditanstalt Zürich. — ⟲ Leipzig 53823; Wien 156086.) Vorstand: ⊛Dr. Herrmann Meyer u. ⊛Alfred Bornmüller, die befugt sind, die Gesellsch. allein zu vertreten. Stellvertr. Vorstand: ⊛Ulrich Frohwein. Prokur.: Karl Zacher u. Johannes Gressmann. Auslieferungslager für Oesterreich u. Randstaaten: Robert Mohr, Wien I, Domgasse 4; für Ungarn: Béla Somló, Budapest V, Visegrádi utca 6, II; für Jugoslavien: „Globus" Pelka i Drug, Zagreb, Samostanska ul. 2 a. ⚓

Bibliophiler Verlag O. Goldschmidt-Gabrielli, Berlin-Wannsee, Dreilindestr. 20. Gegr. Mai 1918. (⟲ Berlin 39803) Inh.: Frau Olga Goldschmidt. Geschäftsf.: Arthur Goldschmidt.

⊛Bibliophiles Antiquariat Dr. Edgar Krebs, Berlin W 50, Augsburger Str. 64. Antiq., Sortbh. Gegr. 1/XII. 1924. (⟿ Kurfürst 5774. — ⓑ Direction der Disconto-Gesellschaft, Dep.-Kasse Berlin W, Kleiststr. 23. — ⟲ 17417.) Unverlangte Sendungen verbeten. Antiquariatskataloge direkt erbeten. w. *Volckmar.*

Biblioteka Polska siehe Institut Wydawoniczy „Biblioteka Polska", Spolka Okcina, Warschau.

Biblioteksbokhandeln, Stockholm siehe Aktiebolaget Biblioteksbokhandeln, Stockholm.

Bickersteth, R., Direktor: Wm. Dawson & Sons, Ltd., London.

Bickhardt, Hugo H., Nachf. Ernst Kessler, Bad Pyrmont, Brunnenstr. 40. Buch- u. Kunsth. Gegr. 5/V. 1919. (ⓑ Städt. Sparkasse, Bad Pyrmont. — ⟲ Hannover 47305.) w.

⊛Bickhardt'sche Buchhandlung, Inh. Hans Herrfarth, Berlin-Neukölln, Bergstr. 33. Sort.- u. Antiq. Gegr. 1879. (⟿ Neuk. 0744. — ⟲ 34861.) Unverlangte Sendungen verbeten.
⚓ w. *Kommissionshaus.*

⊛Bickhardt, Hugo H.: Heimatbuchhandlung Hugo H. Bickhardt, Eisenach.

Bieber, Justizrat Dr. Rich.: Verlag für ethische Kultur Richard Bieber, Berlin.

⊛Biedermann, Walter: Frommann'sche Buchhandl. Walter Biedermann; H. W. Schmidt's Verlbh. u. Antiq. (Walter Biedermann), Jena.

Biedermann, Georg, Mitinh.: G. Danner, Mühlhausen (Thür.).

Biek, Fr., Crailsheim. Buch- u. Paph., Buchb. Gegr. 1893. Inh.: Friedrich Biek. — Komm.: Stuttgart, Südd. Gross-Buchh.
w. *Wallmann.*

⊛Biel, L., Žilina [Hurbanová] (Tschechoslov. Rep.). Buch- u. Paph., Buchdr. Inh.: ⊛Josef Biel.
w. *Koehler & Volckmar A.-G. & Co., Abtl. Ausland.*

⊛Bielefelds Verlag, J., Ettlingen b. Karlsruhe i. B., Rastatter Str. 13 (früher in Freiburg i. B.). Spez.: Badenia, neuere Philologie, Rechts- u. Staatswiss., Schulbuchhandel. Seit 1/VII. 1882. Gegr. 1/VI. 1839. (⟿ 296. — 8—5, Sbd. 8—1. — TA.: Bielefeldverlag Ettlingenbaden. — ⓑ†† Südd. Diskonto-Ges. A.-G., Ettlingen; Kreditanstalt d. Deutschen, Prag. — ⟲ Karlsruhe 745; Basel V 6812; Wien 156723.) Auslieferungsstelle in **Leipzig** C 1, Querstr. 10, Treppe C I. (⟿ 20947.) Inh.: Eine Kommanditgesellschaft, s. 1/I. 1922. Persönl. haft. Gesellschafter: ⊛Dr. Otto Bielefeld. Kommanditist u. allgem. Handlungsbevollm.: ⊛Rolf Bielefeld. Prokur.: Wilhelm Rieseberg. **Auslieferung nur in Leipzig.**
⚓ a. *Eigene Auslieferungsstelle.*

⊛Bielefeld's Hofbuchh., A., (Liebermann & Co.), Karlsruhe (Baden). Seit 1/VII. 1839. Gegr. 1827. (⟿ 281. — ⟲ 1343.) Inh. (allein): ⊛Dr. jur. Erich Cohn, s. 1/I. 1921. Unverlangte Sendungen verbeten. — Komm.: Stuttgart, Koch, Neff & Oetinger. ⚓ w. *Volckmar.*

⊛Bielefeld, Walter, Leipzig C 1, Talstr. 17. Verlag- u. Werbeabteilung. Gegr. 1/II. 1923. (⟿ 10656. — ⟲ 61839.) Prokur.: Frau Therese Bielefeld geb. Bechert. ⚓ w. *Brauns.*

Bielefeldt, E., Mitinh.: Pierrot-Verlag (Inh.: E. Schultz & E. Bielefeldt); Geschäftsf.: Otto Junne G. m. b. H., Leipzig.

Biemer, William J., Wiesbaden, Adelheidstr. 34, Ecke Moritzstr. Buch- u. Kunsth. Spez.: Jurist. u. volkswirtschaftl. Literatur.

Gegr. 1/IV. 1927. (TA.: Biemerbuch. — Ⓦ Wiesbadener Vereinsbank G. m. b. H.; Nassauische Landesbank, Wiesbaden.) Inh.: William Johann Biemer. Angebote aus den Gebieten Jura sind direkt erwünscht. — Komm.: Stuttgart, Koch, Neff & Oetinger. w. *R. Hoffmann.*

⊛Bienek, Johannes: Bücherstube u. Versandbuchh. Karthause (Inh. Johannes Bienek), Würzburg.

Bienert, A., Niemes (Böhmen). Buch-, Kunst-, Musik.-, Papierh., phot. Abt. u. Buchdr. Seit 2/X. 1894. Gegr. 11/I. 1882. (☎ 53. — ⌔ Prag 45100; Wien 45100.) ⚓ w. *Fleischer.*

⊛Bierbaum, Emil, Düsseldorf, Oststr. 49. Buch- u. Kunsth. Spez.: Kath. Theologie. Gegr. 1/I. 1900. (☎ 2757. — Ⓦ Dresdner Bank. — ⌔ Köln 305.) Unverlangte Zusendungen verbeten. ⚓ w. *Kummer.*

Bierey, Fritz: Verlags-Magazin (R. F. Bierey), Leipzig.

Bierfreund, R., Berlin C 2, Spandauer Brücke 4/5. Grosso-Buchh. Gegr. 1900. (☎ Norden 10836. — ⌔ 58077). Inh.: Richard Bierfreund. w. *Maier.*

⊛Biering, Max, Verlagsbuchhandlung, Leipzig C 1, Friedrich Liststr. 11/15. Gegr. 12/XI. 1921. (☎ 11642 u. 12565. — ⌔ 9583.) ⚓ *Bernhardt.*

⊛Biering, Max: Georg Bernhardt, Leipzig.

⊛Bieringer, Frau Therese verw.: M. Waldbauer'sche Buchh., Passau.

⊛Biermann, E., Barmen, Wertherstr. 83. Gegr. 1864. (☎ 1243. — ⌔ Köln 2275.) Inh.: ⊛Julius Biermann. ⚓ a.w. *Wallmann.*

⊛Biermann, Julius: Verlag der Wuppertaler Tractat-Gesellsch., Barmen.

Biermann, Prof. Dr. Georg, Pers. haft. Gesellschafter: Klinkhardt & Biermann Komm.-Ges. auf Aktien, Leipzig.

Biernatzki, Reinhart: Kant-Volksbund-Verlag Reinhart Biernatzki, Hamburg.

„De Bijenkorf" siehe N.V. Magazijn „De Bijenkorf", Amsterdam.

Bijur, Caroline, Direktorin: The Beacon Book Shop, Inc., New York.

Bild und Buch Verlag G. m. b. H., Berlin SW 19, Leipziger Str. 76. Buch- u. Zeitschr.-Verlag. Gegr. 24/X. 1924. (☎ Zentrum 2198. — TA.: Bildbuch Berlin. — Ⓦ Darmstädter u. Nationalbank, Dep.-Kasse Berlin, Askanischer Platz 1. — ⌔ 12680.) Geschäftsf.: Carl Heinrich u. Erwin Jäger. Prokur.: Wilhelm Goltz. a. *Fleischer.*

⊛Biller's Verlag, Theophil, Berlin-Schöneberg, Klixstr. 4. Seit Sept. 1886. (☎ Stephan 8267. — ⌔ Berlin 53879.) Inh.: ⊛Fritz Grabow, s. 1/I. 1907. ⚓ at. *O. Klemm.*

Billig, Dr. Oskar: Zeitspiegel-Verlag Oskar Billig, Berlin.

Bilse, Fritz: Münchner Turm Verlag Fritz Bilse, München.

⊛Bilz, F. E., G. m. b. H., Radebeul-Oberlössnitz (☎ 932) u. Zweigniederlassung in **Leipzig** C 1, Weidmannstr. 4. (☎ 60183.) Verlh. Gegr. 17/VII. 1888 in Meerane (Sachsen). (8—4. — TA.: Bilz Verlag Radebeul oder Bilz Verlag Leipzig. — Ⓦ Deutsche Bank, Fil. Leipzig. — ⌔ Leipzig 2799.) Geschäftsf.: ⊛Ewald Bilz u. Direktor Alfred Hedrich. = Liefere direkt mit 1/4 Portoberechnung. = **Auslief. nur in Leipzig-R., Weidmannstr. 4.** a. *Fleischer.*

Bimmler, Friedrich: Christliche Buch- u. Kunsth. Friedrich Bimmler, Werdau (Sa.).

⊛Binder, Friedrich, Buchhandlung, Köln 1, Limburger Str. 23. Sortim.- u. Reisebuchh., Antiq. Gegr. 1/VIII. 1903. (☎ West 54414. — 8—1, 3—7. — Ⓦ†† Bank für Haus- u. Grundbesitz, Köln. — ⌔ 588.) ⚓ *Volckmar.*

Binder, Frau Luise: Neue Buchhandlung, Sächsisch-Regen (Rumänien).

⊛⅛Bindernagel, Carl, Friedberg (Hessen). Buch-, Kunst- u. Musikh. Gegr. 1/VIII. 1835. (☎ 4310. — Ⓦ Mitteldeutsche Creditbank, Dep.-Kasse Friedberg; Landgr. hess. conc. Landesbank, Filiale Friedberg. — ⌔ Frankfurt [Main] 11196.) Inh.: ⊛⅛Kurt Bindernagel. Prokur.: Frau Hedwig Bindernagel; I. Klodt. ⚓ w. *Koehler.*

***Bing, Richard, Amsterdam,** Admiraal de Ruijterweg 354. Vertretungen, Grossobuchh. Kommissionsgeschäft. Gegr. 1/VII. 1925. (☎ 34818. — Ⓦ De Twentsche Bank, Amsterdam. — ⌔ Den Haag 62835; Leipzig 9844.) Prokur.: Erna Klatte Bing. Übernahme von Vertretungen u. Auslieferungen für Niederland u. Kolonien. Kataloge erwünscht. w.

*Binger, W., Vors.: Agence générale de Librairie et de Publications, Paris u. Leipzig.

Binswanger, Robert, Mitinh.: Herbert Bittner, Libreria Antiquaria, Rom.

Bintig, Gebr., Kettwig. Buchh. u. Verlag, Buchdruckerei, Geschäftsbücher. Gegr. 27/IX. 1876. Inh.: Heinrich Bintig, s. 1/II. 1919. w. *Maier.*

Björck & Börjesson Antikvariat-Bokhandel A.-G., Stockholm, Drottninggatan 62. Gegr. 1901. (TA.: Bokbörje.) Inh.: Eine Aktiengesellschaft, s. 12/I. 1906. Direktor u. Geschäftsleiter: K. Börjesson. Empfehlen unser reiches Lager seltener und vergriffener schwedischer Bücher, Zeitschriften, Separaten und Abhandlungen. w. *Staackmann.*

Björck & Börjessons Verlag A.-G., Stockholm, Drottninggatan 62. Inh. u. Direkt. wie bei vorsteh. Firma. *Staackmann.*

⊛Bippi, Direktor Anton, Geschäftsf.: Neue Automobil-Zeitung G. m. b. H., München.

Bircher-Besmer, Dr. M.: Wendepunkt-Verlag, Zürich.

Birk & Co. m. b. H., Buchdruck u. Verlagsanstalt, München 2, Altheimereck 19. (☎ 56234/7. — 8—6. — TA.: Birk & Co. — Ⓦ Darmstädter u. Nationalbank. — ⌔ 4199.) at. *Fernau.*

Birkenstock, Wilh., Vohwinkel (Rhld.), Brucher Str. 7. Buch- u. Papierh. Spez.: Schul- u. Jugendbücher. Gegr. 1905. (⟲ Köln 17998.) Inh.: Wilhelm Birkenstock.
w. *Wallmann.*

Birkner, Rob., Inh.: Aline Evers & Co., Apolda, Reichstr. 8/10. Fachbücher für Wirkerei. (⊶ 1136/37. — ⟲ Erfurt 102040.) at. *Kummer.*

⊛§**Birnbach, Richard, Berlin** SW 68, Schützenstr. 6. Musikverl. u. Gross-Sortiment. Gegr. 1912. (⊶ Dönhoff 1546. — 9—5. — Ⓜ Commerz- u. Privat-Bank, Berlin, Dep. K. AB. — ⟲ 21121.) ⚓a. *R. Forberg.*

⊛Birnbach, Richard: C. A. Challier & Comp. (Richard Birnbach), Berlin.

Birnstiel, Frau Martha Meta Alwine, geb. Glaser, Mitinh.: Conrad Glaser, Musik.- u. Theaterverlag, Leipzig.

⊛Birnstill, Julius, Mitinh.: Otto Riecker's Buchh., Pforzheim.

⊛**Bischof & Klein, Lengerich** (Westf.). Buch- u. Kunstverlag. Spez.: Evang. Jugendschr., Wandsprüche, Postkarten, Alabasterkreuze, Geschenkartikel für Sonntagsschulen, Echte Holzbrandsprüche. Buchdruckerei. Gegr. 1892. (⊶ 40, 128. — TA.: Prägeanstalt. — Ⓜ†† Osnabrücker Bank, Osnabrück. — ⟲ Köln 5132.) Inh.: ⊛Alwin Klein, Ernst Klein, Hans Klein u. Werner Klein. Direkte Lieferung an Firmen, mit denen wir nicht in Rechnungsverkehr stehen, nur unter Postnachnahme. Teilweise Auslieferung in Leipzig. a.n. *Wallmann.*

⊛Bischoff, Willi, Geschäftsf.: Brunnen-Verlag Karl Winckler G. m. b. H.; Widder-Verlag G. m. b. H., Berlin.

⊛Bischoff, Karl Heinrich: Kurt Anders Buchhandlung, Bremen.

⊛**Bischoff, Ernst, Iserlohn,** Unnaer Str. 9. Buch-, Kunst- u. Paph. Seit 15/X. 1895. Gegr. 1/V. 1834. (⊶ 1709. — ⟲ Hannover 76633.) Inh.: ⊛Gerd Bischoff.

⊛**Bischoff jun., Ferd., Iserlohn,** Unnaer Str. 29. Buch-, Kunst-, Musik.- u. Kolph., Lehrm.- u. Schreibwh., Leihb. u. Lesez. Gegr. 1/VI. 1861. (⊶ 1670. — 8—7. — TA.: Postbischoff. — Ⓜ Darmstädter u. Nationalbank. — ⟲ Köln 80756.) Inh.: ⊛Carl Bischoff, s. 1/II. 1898.
⚓w. *Fr. Foerster.*

Bischoff, Acland, Geschäftsf. Gesellschafter: Mc Kay & Co., Kapstadt.

Bischoff, Karl, Laichingen. Buchh. Spez.: Landwirtschaft u. Schulbuchh. Gegr. 1896. (⟲ Stuttgart 12735.) — Komm.: Stuttgart, Koch, Neff & Oetinger.

⊛**Bischoff, D. & R., Verlagsanstalt A.-G., München** 50, Gotzinger Str. 54 II. (⊶ 72978. — ⟲ 16195.) Vorstand: ⊛Rudolf Bischoff.
R. Hoffmann.

⊛**Bischoff, H., Oldenburg**-Osternburg (Oldenburg). Buch-, Kunst-, Musik.- u. Paph. Gegr. 15/XI. 1897. (⊶ 879. — Ⓜ Gewerbe- u. Handelsbank. — ⟲ Hannover 3509.) Inh.: ⊛Heinrich Bischoff. Übernimmt Auslieferungslager f. Oldenburg. Unverlangte Sendungen gehen mit Spesennachnahme zurück.
⚓w. *Kommissionshaus.*

⊛**Bischoff, Luise, Eichendorff-Haus, Rothenburg** ob d. Tauber, Hafengasse 1. Buchh. u. Kunstgewerbehaus. Gegr. 1/IX. 1920. (TA.: Bischoff Rothenburg o. T. — Ⓜ Städt. Sparkasse, Rothenburg o. T. — ⟲ Nürnberg 23309.) Inh.: ⊛Walter Mittenzwei. w. *Volckmar.*

⊛**Bischoff, Gebrüder, Wittenberge** (Bz. Potsdam). Buchdr., Verlagsanstalt u. Buchh. Gegr. 1893. (⊶ 400—402. — Ⓜ Städt. Sparkasse, Wittenberge. — ⟲ Hamburg 57618; Berlin 93049.) Inh.: ⊛Otto u. Willi Bischoff. Verlagsbuchhandl. für Veterinärmedizin, Tierzucht, Medizin u. Naturwissenschaften. — Zeitschriften: Tierärztliche Rundschau (erscheint wöchentlich). Der Verlag verfügt über eine eigene Druckerei. a.w. *Wagner.*

Bischöfl. Diöcese: Diöcesan-Buchh. u. Buchdr., Caransebes.

Bisey, Georg: Buchhandlung Georg Bisey, Mülhausen (Els.).

⊛**Bismarck-Buchhandlung, Berlin**-Charlottenburg, Bismarckstr. 87. Buch- u. Antiqh. Gegr. 1/VII. 1914. (⊶ Steinplatz 7387. — Ⓜ Commerz- u. Privat-Bank, Dep.-K. I K. — ⟲ Berlin 35860.) Inh.: ⊛Otto Schulze. Unverl. Sendungen gehen unter Spesennachn. zurück.
⚓w. *Kommissionshaus.*

⊛§**Bisping, Ernst, Musikverlag, Münster** (Westf.), Schwelingstr. 8. Gegr. 1/VIII. 1879. (⊶ 814. — Ⓜ Westf. Bankverein; Fil. d. Deutschen Bank, Münster i. W. — ⟲ Köln 44714; Dortmund 20896.) Inh.: ⊛Walter W. Bisping. Vollständige Auslieferungen: Deutschland: Münster u. Hofmeister, Leipzig; Schweiz: Reissbrodt, Zürich; Holland: Hindrichs, Breskens; Österreich: Hofmeister, Wien.
a. *Hofmeister G. m. b. H.*

⊛Bissinger, Ernst: Jos. Aibl Nachf. Ernst Bissinger; Otto Halbreiter, München.

Bitter, Joh., Bad Doberan. Buchh. Gegr. 17/VI. 1898. (Ⓜ Genossenschaftsbank, Bad Doberan.) w. *Haessel.*

⊛Bitter, Wilhelm, Direktor: Vesdruvag, Vestische Druckerei- u. Verlags-A.-G., Recklinghausen.

Bittermann, Hans, Geschäftsf.: C. V. Engelhard & Co., G. m. b. H., Hannover.

§**Bittner, Rudolf, Bodenbach** (Böhmen), Stadtplatz 74. Buch-, Kunst-, Musik.- u. Paph. Gegr. 1/I. 1908. (⟲ Prag 201681.)
w. *L. Naumann.*

***Bittner, Herbert, Libreria Antiquaria, Rom** [Roma] (Italien), Corso d'Italia 40. Antiquariat. Spez.: Kunstwissenschaft, Archäologie, Architektur, Kunstgew., Romliteratur. Gegr. 4/III. 1925. (⊶ 41—597. — TA.: Libreria Bittner Roma. — Ⓜ Schweizerische Kredit-Anstalt, Zürich; Nast-Kolb, Rom. — ⟲ Leipzig 15278.) Inh.: *Herbert Bittner u. Robert Binswanger. Antiquariatskataloge in 1facher Anzahl direkt erbeten. w. *Haessel.*

⊛Blach, Dr. rer. pol. Julius, Pers. haft. Gesellsch.: H. Meyer's Buchdr., Abtlg. Verlag, Halberstadt.

***Blackwell, B. H., Ltd., Oxford,** 50/51 Broad Street. Univ.-Buchh., Verl., Sort. u. Antiq. (TA.: Books Oxford.) Mitgl. d. B.-V.: *Basil Blackwell. at.w. *Kittler.*

Blackwood, Wm., & Sons, Ltd., London, E. C. 4, 37 Paternoster Row. Verlag. Gegr. 1814. (☎ Central 1066. — TA.: Maga, London.) u. **Edinburgh,** 45 George Street. (☎ 2491. — TA.: Blackwoods, Edinburgh.) Direktoren: G. W. Blackwood u. J. H. Blackwood. at. *Koehler.*

⊛♀**Blaha, Josef, Wien** I, Rauhensteingasse 8. Musik.-Verl. u. Sorth., Antiq. Seit 1888. Gegr. 1/IV. 1872. Prokur.: ♀Alexander Gaginelli. a.w. *Hofmeister G. m. b. H.*

Blanck, Hugo, Berlin W 50, Ansbacher Str. 26. Buchh. u. Antiq. Gegr. 22/X. 1923. (☎ Steinplatz 3777.) Mitinh.: R. Kollm. w.

⊛Blanck, Fritz, u. Frau Else Blanck: Hinstorffsche Verlagsbuchh., Wismar.

Blanckertz, Rudolf: Heintze & Blanckertz, Berlin.

Blanckertz, C. G., Düsseldorf. Sort.-Buchh. f. Technologie. (⊙ Köln 2530.) w.

⊛**Blank, Friedr.,** (Inh.: Anton Dust), **Soest.** Buch-, Kunst- u. Musikh.., Bürobedarf, Buchdruckerei. Seit 1/I. 1921. Gegr. 1/VII. 1844. (☎ 296. — Ⓜ Deutsche Bank, Soest. — ⊙ Essen 10399.) ⚓w. *Fleischer.*

Blank & Kreitlow, Grossbuchhandlung, Köln 1, Sternengasse 20. Seit 1/III. 1920. Gegr. 1899. (☎ A 4912. — ⊙ 51867.) Inh.: Paul Kreitlow. = Unverlangte Sendungen gehen unter Spesennachnahme zurück. = w. *F. E. Fischer.*

Blanke, W., Pettau [Ptuj] (Jugoslavien). Buch- u. Paph., Buchb. u. Buchdr. Gegr. 1852. Inh.: Herbert Blanke. — Komm.: Wien, Arnold. w. *F. E. Fischer.*

⊛**Blanke's, Wilh., Nachfolger, Wilhelm Heinz, Marburg** [Maribor] (Jugoslavien). Buch-, Kunst-, Musik.- u. Schreibwh., Leihb. Seit 15/XI. 1907. Gegr. Jan. 1859. (⊙ Wien 97885.) Inh.: ⊛Frau Hildegard Zitnik geb. Heinz. — Komm.: Wien, Fritz Arnold. w. *R. Hoffmann.*

⊛**Blaesing, Theodor, Erlangen.** Universitäts-Buch- u. Kunsthandlung. Gegr. 1816. (☎ 546 — Ⓜ Städt. Sparkasse, Erlangen. — ⊙ Nürnberg 10771.) Inh.: ⊛Friedrich Krische, ⊛Carl Müller u. ⊛Karl Ströver, s. 17/III. 1927. Verrechnung aller Sendungen durch Theodor Krische, Erlangen.

Blass, Johann, Alzey. Buch-, Kunst-, Musik.- u. Papierh. (Ⓜ Rheinische Creditbank, Fil. Alzey. — ⊙ Frankfurt [Main] 17310.) w.

⊛Blass, Alfred, Mitinh.: Ernst Hühn, Kassel.

Blau, Albrecht, Buchhandlung G. m. b. H., Berlin W 50, Tauentzienstr. 18a. Geschäftsf.: Albrecht Blau. w. *Herbig.*

Blau, Rudolf, Frankenhausen (Kyffhäuser), Markt 8. Buch-, Kunst- u. Musikh. Gegr. 15/X. 1892. (Ⓜ Thür. Staatsbank.) w. *Streller.*

⊛Blau, Friedr., Mitinh.: Kunst- u. Bücherstube Friedrich Blau & Co., Gera.

Blau-Kreuz Buchhandlung, Herford, Münsterkirchplatz 5. Spez.: Anti-Alkoholliteratur. Gegr. 1/VII. 1909. (☎ 145. — $7^1/_2$—$6^1/_2$. — TA.: Blaukreuzbuchhandlung Herford. — ⊙ Hannover 4075.) Inh.: Westfälischer Verband ev. kirchl. Blau-Kreuz-Vereine E. V., s. 1/IV. 1913. Geschäftsf.: Herm. Bösel. a.w. *E. Bredt.*

Blaues Kreuz siehe Buchhandlung des Blauen Kreuzes, Barmen.

Blaustein-Flecker, Norbert, Geschäftsf.: „Oświata", Lemberg.

⊛Blažek, Carl: Central-Buchh. u. Antiquariat Carl Blažek, Frankfurt (Main).

⊛♀**Blažek, A., Freiwaldau** (Tschechisch-Schlesien). Verl.- u. Sort.-Buch- u. Musikh., Leihb., Papierh., Buchdr. Gegr. 7/VIII. 1859. Verlag der Mährisch-Schlesischen Presse. (☎ 180/VI. — TA.: Blažek Freiwaldau. — Ⓜ Allg. Deutsche Credit-Anstalt, Breslau; Deutsche Bank, Freiwaldau. — ⊙ Prag 44425.) Zweigstellen in **Gräfenberg, Nieder-Lindewiese, Friedeberg** u. **Nicklasdorf.** a. w. *Maier.*

⊛Blažek, Anton: Neuzeitbücher-Verlag Inhaber Anton Blažek, Freiwaldau.

⊛**Blazek & Bergmann Inh. Dr. E. Bergmann Universitätsbuchhandlung, Frankfurt** (Main) 1, Goethestr. 34. Sort., Antiq., Dissertations-Vertrieb. Verlag d. „Universitätsztg. m. amtl. Mitteilungen". Gegr. 1/X. 1891. (☎ Hansa 7370. — 8—6. — Ⓜ††Frankfurter Genossenschaftsbank. — ⊙ 11746.) Inh.: ⊛Dr. Elias Bergmann, s. 1/IX. 1908, allein. Inh. s. 1/XII. 1913. Prokur.: Frau Emmy Bergmann geb. Meinecke. — Komm.: Stuttgart, Koch, Neff & Oetinger. ⚓w. *Opetz.*

Blechschmidt, H., Lodz (z. Zt. Leipzig, Humboldtstr. 5). *F. E. Fischer.*

Bleckmann, Heinrich: W. Vahle, Rietberg.

Bleecken, Gustav: Technische Buchhandlung Gustav Bleecken, Altenburg (Thür.).

Bleek, Walter van der, Direktor: Tempelkunst-Verlag, Berlin-Wilmersdorf.

Blei, Carl, Waldheim. Buch-, Papier- u. Schreibmh. Gegr. 1859. w. *Streller.*

Bleier, Ladislaus, Pressburg [Bratislava], (Tschechosl. Rep.), Stefania-ut 7a. Buch- u. Musikh., Antiq. w. *Fleischer.*

⊛**Blencke, A., & Co., Hamburg** 36, Neuer Wall 10 (Gutrufhaus). Buchh. Gegr. 1/V. 1919. (☎ C 5 Stephan 0268. — Ⓜ Deutsche Bank. — ⊙ 24280.) Inh.: ⊛Alfred Blencke u. Johann Hinrichs, s. 1/VII. 1920. Unverlangte Sendungen verbeten. w. *R. Hoffmann.*

⊛Bleyl & Kaemmerer, Meissen, Hirschbergstr. 2. Verl.-Buchh. Gegr. 15/IX. 1880. Inh.: ⊛Schlimpert u. Püschel G. m. b. H., Meissen, s. 1/V. 1923. Geschäftsf.: ⊛Hermann Püschel. ⚓at. *E. Bredt.*

Blick, Joseph, Neisse, Glockengasse. Buch- u. Kunsth. Spez.: Katholische Literatur. Gegr. 1/IV. 1919. (⌔ Breslau 49955.) w.

Bliekast, J., Oberehnheim [Obernai] (Els.-Lothr.). Buchh. Gegr. 1864. w.

⊛⚸Bloch, Eduard, Berlin C 2, Brüderstr. 1. Theater- u. Musikverlag, Theater-Sortiments-Abteilung. Verlag: Theaterspiele, Gesangs-, Tanz-Aufführungen u. Vortrags-Kleinkunst. Gegr. 1/VII. 1845 unt. d. Firma: Klemann & Lassar. (⌔ Zentrum 7120. — So. $8^1/_2$—6, Wi. $8^1/_2$—7. — TA.: Theaterbloch Berlin. — Zahlstellen: ⌔ 20890. Prag: Kreditanstalt der Deutschen, Scheck-Konto 62730; Wien: Postsparkasse 156785; Zürich: Eidgenössische Bank.) Inh.: ⊛⚸Ludwig Bloch, s. 1/X. 1887. Prokur.: Dr. Peter Bloch. **Auslieferung nur vom Verlagsort.** ⚓w. *Ed. Schmidt.*

Bloch Erben, Felix, Berlin-Wilmersdorf 1, Nikolsburger Platz 3. Verlh. Gegr. 1849. (⌔ Oliva 1176, 77. — 9—2. — TA.: Charivari-Berlin. — ⓜ S. Bleichröder; Stadtsparkasse Berlin.) Inh.: Frau Johanna Wreede verw. Bloch u. Frl. Lotte Bloch, s. 15/XII. 1923. Prokur.: Fritz Wreede, Richard Bloch u. Arthur Laukisch. at. *Fleischer.*

Bloch, Prof. Jakob, Direktor: Petropolis-Verlag A.-G., Berlin.

Bloch, Bruno, Geschäftsf.: Kunstverlag Wilhelm Backhaus G. m. b. H., Leipzig.

Blochel, Paul, Beuthen (Oberschl.), Tarnowitzer Str. 39. Buch- u. Kunsth. Gegr. Okt. 1906. (⌔ Breslau 63566.) Inh.: Frau Helene Blochel, s. Okt. 1915. ⚓w. *Volckmar.*

⊛Block, Hellmut, Berlin SO 33, Muskauer Str. 55. Buch-, Musik.- u. Papierh. Leihb. (⌔ 61024.) ⚓w.

⊛Block, Karl, Berlin SW 68, Kochstr. 9. Reise- u. Versandbh., Sort., Antiq. Gegr. 8/VII. 1897 in Breslau. (⌔ Hasenheide 596, 597 u. 5821. — 8—5. — TA.: Buchblock. — ⓜ Dresdner Bank, Fil. Berlin, Dep.-Kasse S II; S. Bleichröder, Stadtkasse. — ⌔ Berlin 20749; Ludwigshafen 7336; Wien 59114; Budapest 11256; Prag 59114; Zürich VIII 1775; Danzig 2396; Luxemburg 3084; Warschau 190643; Riga 2937.) Inh.: ⊛Karl Block u. ⊛Erich Kaufmann. Ges.-Prokur.: Paul Mentzel, Friedrich Tag u. Walter Possekel. Expeditionsstelle: **Leipzig** C 1, Lange Str. 7. (⌔ 13013. ⚓a.w.

⊛Block, Bruno, Geschäftsf.: Anzeiger für den Kreis Pless, Pless [Pszcyna] (Polen).

Blogg, Bernhard, Berlin-Halensee, Johann-Georg-Str. 18. Reise- u. Versandbuchh. Gegr. 1/VIII. 1925. (⌔ Pfalzburg 3352. — TA.: Messeblogg. — ⓜ Deutsche Bank, Dep.-Kasse T U., Berlin, Joachim-Friedrich-Str. 16. — ⌔ 19987.) Inh.: Henny Blogg geb. Moses. Prokur.: Bernhard Blogg. w. *Volckmar.*

Blömer's Buchh., Heinrich, Verlag moderner Literatur, Leipzig C 1, Postschliessfach 139, Wallwitzstr. 9. Gegr. 1899. (⌔ 61259. — ⌔ 64773.) Inh.: Hedwig Müller, geb. Ditze. *Otto Weber.*

Blömer, Heinrich, u. Frau Käthe Blömer: Ottosche Buchh., Leipzig.

⚸Blonck, Anna, Stolp (Pomm.), Bismarckplatz 10. Musikh. Sprechapparate, Schallplatten, Leihbücherei. Gegr. 1918. (ⓜ Stolper Bank A.-G.) w. *Breitkopf & Härtel.*

Bloss, Frau Frida, Mitinh.: Buchvertriebsgesellschaft Laurer & Co., Nürnberg.

Bludau, Ewald, Berlin SW 19, Wallstr. 89. Buchh., Antiq., Leihb. Gegr. 1/VI. 1926. w.

⊛Blüher, P. M., Leipzig C 1, Pfaffendorfer Str. 2. Spez.: Hotel- u. Gasthauswesen. Gegr. 1/I. 1878. (⌔ 17869. — TA.: Blühers Buchhandlung.) Inh.: ⊛Arthur Hommel, s. 1/V. 1914. w.

⊛Blühm, F., Münsterberg (Schles.). Buch-, Musik.-, Schreibwh. u. Verl. Seit 10/VI. 1882. Gegr. 26/I. 1832. (ⓜ Städt. Girokasse.) Inh.: ⊛Georg Blühm, s. 1/III. 1889. ⚓at.w. *Brauns.*

Bluhm, Johannes: Gustav Klingenstein, Salzwedel.

Bluhmes Buchhandlung, Kopenhagen K, Köbmagergade 38. Sort.-Buchh. Gegr. Mai 1846. Inh.: P. E. Bluhme. — Komm.: London, Dawson & Sons; Paris, Vald. Rasmussen. w. *Koehler & Volckmar A.-G. & Co., Abtl. Ausland.*

⊛Blum, Franz, Gesellsch. u. Geschäftsf.: Wissenschaftl. Antiquariat u. Verlagsbuchh. Creutzer G. m. b. H., Aachen.

Blum, Paul, Geschäftsf.: Reisebureau der Hamburg-Amerika-Linie G. m. b. H., Berlin.

Blum, Reinhold, Geschäftsf.: Hollerbaum & Schmidt, Ges. m. b. H., Berlin.

Blum, Fritz, Dortmund, Musikverlag: Adlerstr. 63. Musikh. u. Grossort.: Mallinckrodtstr. 212. Gegr. 1/X. 1920. (⌔ 6630. — TA.: Musikblum Dortmund. — ⌔ Essen 2058.) a. *Breitkopf & Härtel.*

Blume, Josef, Bottrop (Westf.), Hochstr. 37—39. Buch-, Musik.-, Schreibwh. u. Buchb. Gegr. 1/X. 1897. (⌔ 2241. — TA.: Blume Bottrop. — ⓜ Deutsche Bank Zweigstelle Bottrop.) w. *Streller.*

⊛Blume, Gebr., Oerlinghausen, Hauptstr. 18. Buch- u. Paph., Buchdr. Gegr. 1865. (⌔ 40. — 7—7. — ⓜ Lipp. Landesbank, Oerlinghausen. — ⌔ Hannover 13719.) Inh.: ⊛Carl Blume u. Fritz Blume, s. 1906. Zahlung durch Postscheck oder BAG. ⚓w.

Blümel, Frau Angela, Zürich (Schweiz), Rämistr. 39. Buchh. u. Antiq. Gegr. 1906. w. *Koehler.*

Blumenberg, Georg, Geschäftsf.: Taurus-Verlag G. m. b. H., Berlin.

Blumenberg, F., Franzburg. Buch-, Musik.- u. Paph. Gegr. 1879. (⌘ Berlin 41472.) Unverlangte Sendungen verbeten — gehen mit Spesennachnahme zurück. w. *Streller.*

Blumenreich, A., Gesellschaft m. b. H., Berlin W 35, Schöneberger Ufer 27. Kunsth. Geschäftsf.: Arnhold Blumenreich. w.

Blumenstein, Edmund, Mitinh.: Centralbuchh. Blumenstein & Heyroth, Jena.

⊛Blumenthal, Carl: Fr. Krüger's Buchh. (C. Blumenthal), Anklam.

Blumenthal, S., & Co., Wiesbaden, Kirchgasse 39/41. Warenhaus. Bilderbücher- u. Jugendschriften-Abteilung. Gegr. 9/IV. 1883. (⌘ Sammelnummer 9721. — ⊛†† Reichsbank; Nassauische Landesbank, Wiesbaden; Barmer Bank-Verein Hinsberg, Fischer & Co., Frankfurt a/M. — ⌘ Frankfurt [M.] 5747.) Inh.: Adolf Blumenthal. Prok.: Ricka Schartenberg. w. *Volckmar.*

⊛Blümner, Dr. Rudolf, Geschäftsf.: Verlag „Der Sturm" G. m. b. H., Berlin.

Blumrich, Karl, Wiener-Neustadt siehe Dr. Edmund Scheidtenberger, Wr. Neustadt.

Blumrich, Karl, Bahnhofsbuchhandlung, Wiener-Neustadt, Hauptbahnhof.—Komm.: Wien, Weis, Stahler & Knorr.

***Blumstein, Leo, Tel Aviw** (Palästina), Herzlstr. Buch- u. Kunsth. Gegr. 1/I. 1925. (TA.: Blumstein Telaviw. — ⊛ Mitteldeutsche Creditbank, Berlin, Dep.-Kasse X; Anglo Palestine Comp., Tel Aviw.) w. *Fleischer.*

⊛Blumtritt, Walter: Einhorn-Verlag Walter Blumtritt, Leipzig.

Bo, Harald: Bojesen's Boghandel, Harald Bo, Apenrade.

Boas, Martin, Leipzig C 1, Markgrafenstr. 6. Buchh. u. Antiq. Spez.: Medizin u. Naturheilkunde. Gegr. 1/VII. 1883. (⌘ 70766.) Inh.: Theodor Ernst Louis Knorr.

⊛**Boas Nachf., C., Berlin** C 2, Neue Friedrichstr. 69. Hebr. Buchh., Sortiment u. Verlag. Gegr. 1863. (⌘ Norden 9508. — 9—7.) Inh.: ⊛I. Gesang, s. Dez. 1911. Unverlangte Neuigkeiten werden nicht angenommen. w. *Brauns.*

Bočánek, Friedrich: Akademische Buchhandlung, Prag.

Bocca, Libreria, Mailand siehe Libreria Bocca, Mailand.

Bocca, Libreria, Rom siehe Libreria Bocca, Rom.

Bocca, Alberto, Rom [Roma] (9), Via Fontanella di Borghese 27. Antiq. Seit 1882. Inh.: Alberto Bocca. w. *Brockhaus.*

Bocca, Fratelli, Turin [Torino] (Italien), 3, Via Carlo Alberto. *Brockhaus.*

Bochröder, Franz: Louis Völker's Buchh., Gotha.

Bock Verlag, A., Berlin SW 61, Kreuzbergstr. 46 (früher Rudolstadt). Verlag [von u. a. Corvin, Pfaffenspiegel; Corvin, Die Geissler; König, Hexenprozesse (Ausgeburten des Menschenwahns)]. Gegr. 1/IV. 1881. (⌘ F 5 Bergmann 3069. — ⊛ Mitteldeutsche Creditbank, Dep.-Kasse B, SW 61, Belle-Alliance-Platz 17. — ⌘ Berlin 149043; Leipzig 85864.) a. *Thomas Komm. Gesch.*

⊛Bock, Anton, ⊛Dr. Gustav Bock u. ⊛Kgl. preuss. Kommerzienrat Hugo Bock: Ed. Bote & G. Bock; Sam Fox Musikverlag, Berlin.

Bock, Friedrich, Geschäftsf.: Klasing & Co., G. m. b. H., Berlin.

⊛Bock, Dr. Kurt: Romantik-Verlag Kurt Bock, Berlin.

Bock, Albert: Evangelische Buchh., Chur (Schweiz).

⊛⚓**Bock, H., Dresden-A.,** Prager Str. 9. Hof-Musik.-, Buch-, Kunst- u. Instrumh. Gegr. 1823. (⌘ 20148. — ⌘ Dresden 2778.) Inh.: ⊛⚓Heinrich Bock, s. 1/IX. 1891 u. ⊛Bruno Wegner, s. 1/I. 1924. ⚓ w. *Kommissionshaus.*

Bock, Georg: Ferdinand Gehne, Inh. Georg Bock, Tangerbütte.

Bock & Co. G. m. b. H., Berlin W 9, Linkstr. 38. Verlh. Gegr. 9/V. 1913. (⌘ Kurfürst 9116. — TA.: Motorfahrer. — ⊛ Georg Fromberg & Co. — ⌘ 17670.) Geschäftsf.: Friedrich Bock. a. w. *Cnobloch.*

⊛**Bock & Seip, Saarbrücken** III, Bahnhofstr. 89. Buch-, Kunst- u. Musikh. Gegr. 15/IV. 1872. (⌘ 1880. — ⊛†† Gebr. Röchling u. Deutsche Bank, Saarbrücken 3. — ⌘ Köln 99034 und Saarbrücken 550.) Inh.: ⊛Paul Heinrich, s. 15/V. 1900. Prokur.: Frau Fanny Heinrich geb. Burkhart. — Komm.: Stuttgart, Koch, Neff & Oetinger. ⚓ w. *Volckmar.*

⊛Bockamp, Otto: Auriga-Verlag (Otto Bockamp), Berlin.

⊛**Böckelmann, E. A., Betzdorf,** Wilhelmstr. 21 u. Bahnhofstr. 28. Gegr. 1/X. 1880. (⌘ 14. — ⌘ Köln 24773.)

Bockelmann, L., Lehrmittel für die technischen Staatslehranstalten, Hamburg 5, Lübecker Tor 10. Gegr. 1/IV. 1893. (8—7. — ⊛ Commerz- u. Privat-Bank, Fil. Steindamm.) Inh.: Frau Laura verw. Bockelmann, s. 1/V. 1913. = Liefert direkt mit $^1/_1$ Portoberechnung (Fakt. über Leipzig). = Angebote über technische Neuigkeiten erwünscht. at. *Koehler.*

⊛Böcker, Willy, Direktor: Europäischer Wirtschafts-Verlag A.-G., Berlin.

Böcker, Martin, Wittenberge (Bez. Pdm.). Grossdruckerei u. Verlagsanstalt. Gegr. 1855. (⌘ 27 u. 447. — TA.: Böcker Wittenberge Bez. Pdm. — ⌘ Berlin 39091.) ⚓

⊛Böckmann, Hermann, Geschäftsf.: F. A. Herbig, Verlagsbuchh., G. m. b. H., Berlin.

⊛Böckmann, Ernst: Aug. Rauschenplat, Cuxhaven.

Bocksch, Fr., Braunau (Böhmen). Buch-, Kolp.-, Kunst-, Musik.- u. Paph. nebst Leihb. Seit Juni 1887. Gegr. 1/IX. 1877. (⇨ 61. — ⟲ Prag 55855.) Inh.: Frau Karoline verw. Bocksch. w. *R. Hoffmann.*

⊛Bockwitz, Dr. Hans, Mitinh.: Max Kellerer's Verlag, München.

⊛Bodamer, Luise, Liebenzell, Wilhelmstr. 133. Buch- u. Schreibwh. Gegr. Juni 1918. (8—12, 2—7. — Ⓜ Oberamtspostkasse, Calw. — ⟲ Stuttgart 11044.) — Unverlangte Sendungen gehen unter Spesennachnahme zurück. — Komm.: Stuttgart, Koch, Neff & Oetinger. w. *Volckmar.*

Bodek, Leon, Lemberg [Lwów], Armeniergasse 3. Buchh. u. Antiq., Kal.-Verl. Gegr. 1850. Inh.: Leon Bodek's Erben, s. 25/XII. 1905. Sämtliche Kataloge erbeten. ⚓ w.

Bodek, Dr. Maximilian, Lemberg [Lwów], Batorygasse 16. Verl.-, Sort.- u. Antiqbh. Gegr. 1889. w. *Maier.*

Bödeker, Eugen, Mitinh.: Dittmaria Buchhdlg. u. Antiqu. Bödeker & Ohlen, Berlin.

Bodendorf, Paul: Albert Mückley, Inhaber Paul Bodendorf, Bütow (Bez. Köslin).

⊛Bodenheimer, Alfred: Bücherstube Alfred Bodenheimer, Darmstadt.

⊛Bodenmüller, Josef, Geschäftsf.: Dürerhaus Hamburg G. m. b. H., Hamburg.

Bodenreform G. m. b. H., Berlin NW 87, Lessingstr. 11. Buchh. Gegr. April 1907. (⇨ Moabit 1451. — 1/29—5. — TA.: Bodenreform NW 87. — Ⓜ†† Disconto-Gesellsch., Dep.-Kasse Berlin NW. — ⟲ 3900.) Geschäftsf.: Adolf Damaschke. at. *Maier.*

⊛Bodenseeverlag (Karl Alber), **Ravensburg.** Gegr. 1910. (⟲ Stuttgart 17249.) ⚓

⊛Bodenstab, Heinrich, Mitinh.: Grüneberg's Buch- und Kunsth., Braunschweig.

⊛Bodmer, Buch- u. Kunsthandlung, Zürich I, Stadelhofer Str. 40. Gegr. 15/XII. 1924. (⇨ H 9354. — TA.: Buchbodmer. — Ⓜ Schweizerische Kreditanstalt; Bankverein. — ⟲ VIII/6092.) Inh.: ⊛Frl. Hanny Bodmer. w. *Volckmar.*

Bofinger, Theod., Mitinh.: Oertel & Spörer, Reutlingen.

***Boghallen, Alfred G. Hassing, Kopenhagen** [København], Raadhuspladsen 37. Buch- u. Kunsthandl., Antiquariat, Photograph. Abtl., Zeitungsvertrieb. Gegr. 1/V. 1915. (TA.: Boghallen. — Ⓜ Den danske Landmandsbank.) Antiquariatskataloge in 3facher Anzahl direkt erbeten. Vermittelt Anzeigen und Rezensionsstücke für die hiesige Lokalpresse. — Komm.: London, W. H. Smith & Son; Paris, V. Rasmussen; New York, Baker & Taylor. w. *Koehler & Volckmar A.-G. & Co., Abtl. Ausland.*

Boegl, Hugo: Anton Amberger, Eichstätt.

Boegl's Buchh., J., Neumarkt (Oberpfalz). Sort.-, Lehrm.- u. Paph. Gegr. 1869. (⇨ 157. — ⟲ Nürnberg 2087.) Inh.: Michael Boegl. w.

Boegl, J. M., Verlag, Neumarkt (Oberpfalz), Oberer Markt 8. Gegr. 1886. (⇨ 31. — ⟲ Nürnberg 1203.) Inh.: Josef M. Boegl, s. 1895. a. *Fleischer.*

⊛Boegl, Fritz: G. Delffs (Fritz Boegl), Pforzheim.

Boh, Georg, Strassburg (Els.), Saargemünder Str. 1. Reise- u. Versandbuchh. Gegr. 1/X. 1906. (⇨ 1356. — Ⓜ Ch. Staehling, L. Valentin & Cie. [Strassburger Bank].) w. *Maier.*

Boháček, Ladislav, Břeclava [Lundenburg] (Tschechosl. Rep.). Buch-, Kunst-, Musik- u. Paph. Gegr. 1879 — Komm.: Prag, Obchodní Družstvo českých knihkupcu. w. *Fernau.*

Bohe, Fritz, u. Frau Marie Bohe geb. Howahrde: Christl. Buch- u. Kunsth. Walter Howahrde, Heidenheim (Brenz).

Bohl, Frau Luitgard: Else Haube Nachf. Inh.: Luitgard Bohl, Strausberg.

Böhlau, Franz, Leipzig C 1, Kreuzstr. 27. Buchh. (⇨ 20282.) w. *F. E. Fischer.*

⊛Böhlaus Nachfolger, Hermann, Hofbuchdruckerei u. Verlagsbuchhandlung G. m. b. H., Weimar, Kleine Teichgasse 6. Spez.: Rechtsgeschichte, Literaturwissenschaft, Pädagogik u. volkstümliche Literatur. Gegr. 4/IX. 1853. (⇨ 12. — Ⓜ†† Direction der Disconto-Gesellschaft, Zweigstelle Weimar; Städtische Sparbank, Weimar. — ⟲ Erfurt 7185.) Geschäftsf.: ⊛Kommerzienrat Dr. Albert Hartung, Direktor Hermann Donat, Direktor Paul Dietsch. Prokur.: Karl Walker. **Vollständige Auslieferung in Leipzig.** ⚓ a. *Steinacker.*

Böhle, Karl: Deutsche Buchhandlung Karl Böhle, Frankfurt (Main).

Böhler, Albert, Geschäftsf.: Zeitschriften-Zentrale G. m. b. H., Hannover.

⊛Bohlmann, Matthäus, Meissen, Hospitalplatz 8. Verlh. Buchdruckerei, Zeitschr.-Verl. Gegr. 1918. (⇨ 627. — TA.: Industrieverlag. — Ⓜ Stadtbank. — ⟲ Leipzig 47275.) a. *Wagner.*

⊛Bohlmann, M., Geschäftsf.: Adler-Verlag, G. m. b. H., Meissen.

Böhm, Richard, Bad Kreuznach, Colonnaden Kaiser Wilhelm-Str. 11. Buchh. Gegr. 1/IX. 1924. (⟲ Frankfurt [M.] 90692.) Nachnahmesendungen verb., sofern nicht spesenfrei. w. *O. Klemm.*

⚸Böhm, Martin, Berlin-Schöneberg, Kolonnenstr. 19. Theater-Verl. u.- Sort. Gegr. 1/I. 1873. Inh.: ⚸E. C. Hoffmann. w.

Böhm, Clemens, Chemnitz, Augsburger Str. 12. Buch- u. Zeitschrh. w. *Kommissionshaus.*

Böhm, Emil, Geringswalde. Buch- u. Musikh. Gegr. 1/X. 1896. (Ⓜ Leisniger Bank, Fil. Geringswalde.) w. *Prager.*

Böhm, Hippolyt, Graz (Steiermark), Joanneumring 12. Buch-, Kunst- u. Musikh., Musik-Instrumh., Antiq., Verlag, Konzertdirektion u. Theateragentur. Seit 1/VII. 1914. Gegr. 1858. (🖃 3329. — 8—7. — TA.: Konzertböhm. — Ⓜ Steierm. Sparkasse. — 👁 154588.) Prokur.: W. Hofrichter. — Komm.: Wien, Perles.

⊛Böhm, Gebrüder, Kattowitz [Katowice] (Polen). Verlh. u. Buchdr. Spez.: Bergbau u. Technologie. Seit 18/XII. 1895. Gegr. 1/IV. 1890. (🖃 58. — Ⓜ Reichsbank. — 👁 Breslau 63462.) Inh.: Eugen u. ⊛Berthold Böhm. at. *Volckmar.*

Böhm, ⊛Berthold u. Eugen: Verlag des Volksw.-Statist. Taschenbuches, Gebrüder Böhm, Leipzig.

Böhm, Richard, Leipzig siehe Paul Thoss, Leipzig.

Boehm, Margarete, Lübben (Lausitz), Brückenplatz 1. Buch- u. Paph. Gegr. April 1914. *Streller.*

⊛§Böhm, Franz, Wien XXI/1, Brünner Str. 9. Buch-, Kunst-, Musik-, Pap.- u. Schreibwh. nebst Antiq. Gegr. 1/VIII. 1907. (🖃 10289. — 👁 146265.) ⚓ w. *Kummer.*

§Böhm, Anton, & Sohn, Augsburg, Ludwigstr. D 213. Musikverl. u. Sort. Spez.: Katholische Kirchenmusik. Gegr. 1/I. 1804. (🖃 566. — 8—6. — TA.: Böhm Musikverlag. — Ⓜ Bayr. Hypotheken- u. Wechselbank, A.-G., Filiale Augsburg. — 👁 München 15402; für die Schweiz Zürich VIII 9981.) Inh.: §Theodor Böhm, s. 1/XI. 1911. Prokur.: Hermann Balig. = Wir liefern direkt und in Rechnung nur an uns befreundete Firmen. = w. *Simrock.*

§Böhm, Anton, & Sohn, Wien I, Dominikanerbastei 10. Filiale der Augsburger Firma. Gegr. 1893. Musikverl. u. Sort. Spez.: Katholische Kirchenmusik. Inhaber wie bei der Augsburger Firma. Bevollm. Geschäftsf. für Wien: §Georg Scherrmann. w. *Simrock.*

Boehme, Ernst. Ernst Morgensterns Nachf., Berlin SW 61, Hagelberger Str. 49. Verl. Gegr. 1894. (🖃 Hasenheide 621 u. 2336. — 👁 2888.) a. *Ed. Schmidt.*

⊛§Böhme, Oskar, Bitterfeld. Sort., Musik.-, Lehrm.- u. Kunsth. Pianomagazin. Gegr. 1819, als Buchh. s. 1/X. 1899. (🖃 2133. — Ⓜ Schauseil & Co.; Stadtsparkasse. — 👁 Leipzig 45179.) ⚓ w. *Koehler.*

Böhme, Joh. Aug., Hamburg jetzt Anton J. Benjamin, Musik-Sort., Hamburg, siehe dort.

Böhme, Heinrich, Hannover, Alte Celler Heerstr. 37, I. Verlag u. Antiq. Gegr. 8/V. 1918. (9—7. — Ⓜ Vorschuss-Vereins-Bank zu Hannover. — 👁 14075.) a. *Fleischer.*

⊛Böhme, Curt, Reisebuchhandlung, Leipzig O 27, Wasserturmstr. 29. (🖃 66165. — Ⓜ Commerz- u. Privat-Bank, Dep.-Kasse G. — 👁 21761.)

⊛Böhme, Dr. Richard, persönl. haft. Gesellsch.: Th. Knaur, Leipzig.

Boehme's Buchhandlung, Nowawes, Lindenstr. 88. Buch-, Papier- u. Musikh. Gegr. 1/IV. 1914. Inh.: Maria Boehme. Unverlangte Sendungen gehen unter Spesennachnahme zurück. — Komm.: Berlin, Louis Friedrich Abel & Co. w. *Kittler.*

Böhme, Alfred, Geschäftsf.: Drei-Masken-Verlag G. m. b. H., Wien.

⊛Böhme, Adolf, & Co., Leipzig C 1, Senefelder Str. 13/17. Verlh. Gegr. 1889. (🖃 62314. — 👁 50372.) Inh.: Stadtrat Adolf Böhme u. ⊛Georg Mäser. Nur Verlag des: Zentral-Blatt für Bäcker u. Konditoren.

§Böhme & Sohn, Hoflief., Gera. Pianoforte-Magazin, Musikh. u. Leihanstalt. Gegr. 1/IX. 1795 u. 1/IV. 1893. (🖃 358.) Inh.: Max Böhme u. Ernst Böhme. w. *C. A. Klemm.*

Böhmer, F., Simmern. Buchdr., Sort.- u. Verl.-Buchh. Spez.: Formulare, Zeitschriften, Fahrpläne, Kalenderverlag, Schulbuchh. Seit Jan. 1838. (🖃 202. — 7—9. — TA.: Böhmer Simmern. — 👁 Köln 26313.) at.w. *Busch.*

Böhmerland-Verlag, Eger (Böhmen) jetzt Johannes Stauda Verlag, Kassel (siehe diesen).

Böhmert, O. V., Dresden-A., Waisenhausstr. 35, I. Verlh. u. Sort. (Bücherstube im Volkswohlhause). Gegr. 6/IV. 1897. (🖃 17210. — Ⓜ Allgem. Deutsche Credit-Anstalt. — 👁 5443.) *Volckmar.*

Bohn, J.: J. Dorer (Inh.: J. Bohn), Karlsruhe (B.).

⊛Bohnagen, Alfred: Elster-Verlag Alfred Bohnagen, Leipzig.

⊛Bohneberg, Walter: Regulus-Verlag, Bohneberg & Co., Görlitz.

⊛Bohnenberger, Friedrich, Stuttgart, Hölderlinstr. 38. Verlbh. Gegr. 1/V. 1921. (🖃 25264. — TA.: Bohnenberger Verlag Stuttgart. — Ⓜ Direction der Disconto-Gesellschaft; Stuttgarter Bank, Stuttgart. — 👁 26628.) Prokur.: Paul Baur. **Auslieferung nur in Stuttgart.** *Franz Winter.*

⊛Bohnhof, Hermann: August Bürger Nachf., Schwerin (Mecklbg.).

⊛§Boehnke, Franz, Marienwerder (Westpr.), Markt 13. Buch-, Kunst- u. Musikh. Spez.: Rechts- u. Staatswiss., Pädagogik. Gegr. 1/I. 1843. (🖃 151. — Ⓜ Landesbank Pr. Ostpr. — 👁 Königsberg 10424.) Inh.: ⊛§Richard Gründer, s. 1/XI. 1909. ⚓ w. *Volckmar.*

⊛Böhringer, Anton, Eger (Böhmen), Bahnhofstr. 2. Buch-, Kunst- u. Musikh., Antiq. Gegr. 1/XII. 1919. (👁 Prag 72888.) w. *Cnobloch.*

Böhringer, Clemens, vorm. Kotzenberg'sche Buchh., **Lage** (Lippe), Markt. Sort.-Buch- u. Schreibmaterialienh. Gegr. 1/II. 1882. Inh.: Clemens Fr. Böhringer, s. 1/VII. 1903. w. *Cnobloch.*

Bojesen's Boghandel, Harald Bo, Apenrade [Aabenraa] (Dänemark), Ramsharde 44. (N. Hartvig Nielsens Nachflgr.).

Boisserée, J. & W., Buch- u. Kunsth. u. Verlag, Köln 1, Minoritenstr. 19 A. Spez.: Medizin, Rechts- u. Staatswiss., Kath. Theologie. Gegr. Ostern 1838. (A. 3017. — 8—7. — TA.: Buchhandlung Boisserée Köln. — Dresdener Bank, Köln. — 16367.) Inh.: Hermann Schilling, s. Nov. 1902, allein s. Nov. 1906. Erbitten alle Sendungen über 4 Kilo direkt. Grössere Beträge werden direkt ab Köln durch Postscheck bezahlt. = Liefern direkt mit 1/1 Portoberechnung. = Unverlangte Sendungen verbeten — gehen mit Spesennachnahme zurück. — Komm.: Berlin, Berliner Kommissionsbh. G. m. b. H.; Stuttgart, Koch, Neff & Oetinger. a.w. *Fleischer.*

***Bok, J, C., v./h. W. D. Meinema, Delft,** Hippolytusbuurt 4. Buchh. Buchdr. Gegr. (634.) *Brauns.*

Boek-Centrale, N. V. de R. K., Amsterdam siehe NaamloozeVennootschap de R. K. Boek-Centrale, Amsterdam.

Bokförlags-AB. Patria, Stockholm, Drottningg. 70. Gegr. 26/I. 1911. (TA.: Bokpatria Stockholm.) Inh.: Eine Aktiengesellschaft. Direktor: B. Israelson. — Antiqu.-Kataloge (Bücher d. 15.—18. Jahrh., Kupferstiche, Autographen) direkt erbeten. *Carl Emil Krug.*

Boekhandel v./h. J. G. Broese, N.V., Utrecht siehe Naamlooze Vennootschap Boekhandel v./h. J. G. Broese, Utrecht.

Boekhandel W. ten Have v./h. Hövekers Boekhandel, Amsterdam siehe Naamlooze Vennootschap Boekhandel v./h. Hövekers Boekhandel, Amsterdam.

Boek-, Kantoor- en Kunsthandel v./h. W. J. van Hoogstraten, Haag (Niederlde.) Noordeinde 98. Gegr. 1881. (13170. — 23135.) Direktor: P. F. Lafortêt. Adj. Direktor: J. M. van Hoogstraten. *Koehler & Volckmar A.-G. & Co., Abtl. Ausland.*

Boekhandel, N.-V., v./h. C. Kooijker, Leiden siehe Naamlooze Vennootschap Boekhandel v./h. C. Kooijker, Leiden.

Boekhandel v./h. A. J. Maas, Helder (Niederlde.) siehe Naamlooze Vennootschap Boekhandel v./h. A. J. Maas, Helder.

Boekhandel Visser & Co., N. V., Weltevreden (Java). Buchh.
w. *Koehler & Volckmar A.-G. & Co., Abtl. Ausland.*

Boll, R., Buchdruckerei u. Verlagsbuchh., Berlin NW 6, Schiffbauerdamm 19. Seit 1/VII. 1889. Gegr. 4/VII. 1863. (Norden 6024—6027. [Zentrale verbindet mit den Abteilungen]. — 8—6. — †† Reichsbankgirokonto; Darmstädter u. Nationalbank, Dep.-Kasse Friedrichstr. 100 u. S. Bleichröder, Stadt-Kasse. — 7714.) Inh.: Frau Elsa Boll, s. 1920, u. Otto Boll, s. 1921. Prokur.: Direktor Ernst Sagerdt, Direktor Wilhelm Rödding, Frl. Frida Schuster u. Max Dietz. *Fleischer.*

Bolle, D., Rotterdam, Hang 98. Verl.- u. Sorth. Spez.: Prot. Erbauungsbücher, Fachliteratur für Handwerksleute u. Baugewerbe, Schöne Lit., Technologie. Gegr. 1853. (67 u. 68. — 8—8. — TA.: Bolle Rotterdam. — Twentsche Bank. — 18523) Dir.: P. D. Bolle. Antiquariat: **Rotterdam,** Schiedamschedijk 21. Gegr. 1925. (TA.: Bolle-Rotterdam.) Dir.: P. D. Bolle. Hält regelm. Auktionen. — Komm.: Amsterdam, Bestelhuis.
w. *Koehler & Volckmar A.-G. & Co., Abtl. Ausland.*

Bollhagen, Fritz, Schwaan (Meckl.), Mühlenstr. 2. Buch-, Musik.- u. Paph., Leihb. Gegr. 25/VIII. 1919. (480. — Städt. Sparkasse, Schwaan [Meckl.]). w. *L. Naumann.*

Bollmann, I. G., Direktor: Hofer & Co. A.-G., Zürich.

Bollmann-Sieber, Jakob, Davos-Platz (Schweiz), Haus Pozzy. Buch- u. Papierh. Buchbinderei. Gegr. 1/V. 1927. (611. — TA.: Bollmann Davos. — Kantonalbank, Davos. — Chur X/1742.) Inh.: Jakob Bollmann. Komm.: Stuttgart, Koch, Neff & Oetinger. w. *Volckmar.*

Bolm, Albert: Neuer Verein f. Deutsche Literatur, A. Bolm, Berlin.

Bolm, Ernst, Düsseldorf, Kreuzstr. 25. Reise-Buchh. Gegr. 15/V. 1876. (10397. — TA.: Bolm Buchhandlung. — Dresdner Bank, Fil. Düsseldorf. — Köln 82552.) Inh.: Alfred Bolm, s. 1/I. 1920. Prokur.: Balthasar Sonnen. Unverl. Zusendungen verbeten. w. *Staackmann*

Bolte, August, Inhaber Johannes Heidorn, St. Andreasberg (Harz). Buch- u. Paph., Leihb., Buchbinderei. Seit 1/IV. 1914. Gegr. 2/II. 1876. (42. — A. H. Müller, Northeim, Geschäftsstelle St. Andreasberg. — Hannover 44279.) w. *Volckmar.*

Boltze, Julius, Geschäftsf. u. Mitinh.: Badische Druckerei u. Verlag J. Boltze G. m. b. H.; Buchhandlung „Zur Hauptpost", Karlsruhe (Baden).

Boltze, L., M.-Gladbach (Rheinld.), Hindenburgstr. 139. Buch- u. Kunsthandlung, Konzertagentur, Bahnhofsbuchhandlungen Seit 1/I. 1878. Gegr. Mai 1846. (1481. — †† Deutsche Bank, Fil. M.-Gladbach; Deutsche Bank, Fil. Leipzig; Kreisbank, M.-Gladbach. — Köln 48609; Essen 25228.) Inh.: Werner Boltze. Prokur.: Frau Emmy Boltze geb. Gross. — Unverlangte Sendungen gehen unter Nachnahme der Spesen zurück.
w. *Kommissionshaus.*

Boltze, Otto, Saalfeld (Saale), Postfach 51. Buch-, Kunst-, Musik.- u. Paph. Gegr. 1/VII. 1901. (240. — Saalfelder Gewerbebank e. G. m. b. H. — Leipzig 32466.) Prokur.: Frau Agnes Boltze. w. *Streller.*

Bomhard, Direktor L. v., Geschäftsf.: Wilhelm Tümmel G. m. b. H., Nürnberg.

Bons Buchhandlung u. Antiquariat, Königsberg (Pr.), Münzstr. 19. Buchh. u. Antiq., Bahnhofsbuchhandlungen, Export, Wissenschaftliche Literatur aller Disziplinen, Verlag. Gegr. 1/X. 1830. (504. — Darmstädter u. Nationalbank, Fil. Königsberg i. Pr.; Stadtbank, Königsberg i. Pr. — 1602.) Inh.: Gunther

Letzsch, s. 1/I. 1921. Privatwohnung: Königsberg i. Pr., Villenkolonie Maraunenhof, Burowstr. 5. Liefere nur direkt, Nachnahme, frei Königsberg (Pr.). Unverlangte Sendungen verbeten. Offerten über Restauflagen, mod. Antiqu., Remittenden-Exemplare, Auktionskataloge direkt in doppelter Anzahl erwünscht. Spezialgebiet: Prussica, Ostpreußen, Randstaaten. ⚓ w.

⊛**Bons Verlag, Königsberg** (Pr.), Münzstr. 19. Inh.: ⊛Gunther Letzsch, s. 1/I. 1926, wie Bons Buchh. ⚓

⊛**Bonavoluntas Verlag, Krummhübel** (Rgb.). Schöne Literatur, Kunst. Gegr. 1/I. 1922. (☎ 55. — Ⓡ Krummhübeler Bank. — ✉ Breslau 15208.) Inh.: ⊛Max, Harry u. Kurt Frömberg.

⊛**Bonde, Oskar, Altenburg** (Thüringen). Hof-Buchh. u. Buchdr. Seit 30/VI. 1861. Gegr. 15/VII. 1850. (☎ 1043. — ✉ Leipzig 35357.) Inh.: ⊛Oskar Bonde, ⊛Carl Bonde u. Walter Bonde, s. 15/VII. 1898. w. *Koehler.*

⊛**Bondi, Georg, Berlin** W 62, Kleiststr. 8. Verlh. Gegr. in Dresden Ende April 1895. (☎ Kurfürst 9673. — 9—4. — ✉ 11541.) Inh.: ⊛Dr. phil. Georg Bondi u. Frau Dora Nadolovitch geb. Bondi. Prokur.: Gustav Heidinger. ⚓ a. *Volckmar.*

Bondi, Lea, Mitinh.: Würthle & Sohn Nachf., Wien.

⊛**Bondy, Franz, G. m. b. H., Wien** I, Seilerstätte 28. Verl.-, Sort.- u. Antiq.-Buchh. Gegr. 17/IV. 1881. (☎ 76692. — ✉ Wien 5255; Prag 5255; Agram 40413; Warschau 190095.) Geschäftsf.: ⊛Stanislaus Pinkiewicz. w. *Bernh. Hermann & G. E. Schulze.*

Bonenberger, Martin, Schelldorf b. Kempt. (Allgäu). Post- u. Bahnstation: Kottern-Neudorf. Buch- u. Zeitschriften-Vertrieb. Gegr. 1913. (Ⓡ Genossenschafts-Bank, Kempten. — ✉ München 50981.) *Kommissionshaus.*

⊛**Bonewitz, August, Braunlage** (Harz). Buch- u. Papierh., Leihb., Buchdruckerei, Verl. d. „Braunlager Zeitung" 41. Jahrg. Seit 1/II. 1904. Gegr. 1/V. 1901. (☎ 136. — Ⓡ Braunschweig. Staatsbank, Zweigkasse Braunlage. — ✉ Hannover 562.) Unverlangte Sendungen gehen unter Spesennachnahme zurück. ⚓

⊛**Bong, Rich., Berlin** W 57, Potsdamer Str. 88. Buch- u. Kunstverlag. Graph. Anstalt. Spez.: Schöne Lit. Seit 1/II. 1888. Gegr. 23/X. 1872. (☎ Lützow 7860, 7861. — 8—4, Sbd. 8—2. — TA.: Xylographia Berlin. — Ⓡ†† Deutsche Bank, Berlin; Allgem. Deutsche Credit-Anstalt, Leipzig; Kreditanstalt der Deutschen, Prag; Bank- u. Wechselhaus Langer & Co., Wien; Schweiz. Kreditanstalt, Zürich. — ✉ Berlin 76201.) Fil. in **Leipzig** C 1, Teubnerstr. 11. (☎ 62556 u. 65651. — ✉ Leipzig 784.) Inh.: ⊛Rich. Bong, Preuss. Kommerzienrat, Ritter etc. Prokur.: ⊛Ernst Emil Rupprecht.

Auslieferungslager in Berlin, Leipzig, Stuttgart u. Olten (Schweiz). Kunstverlagsartikel werden nur in Berlin ausgeliefert. Bestellungen, mit Ausnahme von Berliner Firmen, sind nur an die Filiale Leipzig zu richten, von wo aus die Lieferung erfolgt.

Klischees der in den Werken und in „Moderne Kunst" enthaltenen Illustrationen werden abgegeben. — Komm.: Olten, a. Schweizerisches Vereinssortiment. = Liefern direkt mit $^1/_1$ Portoberechnung. = ⚓ a. *Bong.*

Bong, Rich., Berlin u. Leipzig siehe Musikverlag Rich. Bong G. m. b. H., Berlin u. Leipzig.

⊛Bong, Rich., Preuss. Kommerzienrat, Mitinh.: Deutsches Verlagshaus Bong & Co., Berlin u. Leipzig.

⊛**Bong, Rich.,** Zweigniederlassung, **Leipzig** C 1, Teubnerstr. 11. Verlag. Seit 23/XII. 1892. (☎ 62556 u. 65651. — 8—$^1/_2$5, Sbd. bis 2. — TA.: Bong Kunstverlag Leipzig. — Ⓡ Allg. Deutsche Credit-Anstalt. — ✉ 784.) Inh.: ⊛Rich. Bong, Preuss. Kommerzienrat, Berlin. Bevollm.: Karl Herm. Eiffler u. Osc. Walter Müller. ⚓

Bong & Co., Berlin u. **Leipzig** siehe Deutsches Verlagshaus Bong & Co., Berlin u. Leipzig.

♫**Bongartz Wwe., Wilh., Dülken.** Buch-, Musik.- u. Schreibwarenh. Seit 1/VI. 1891. Gegr. 29/XI. 1890. w. *Wallmann.*

⊛**Bongers, Wilhelm, Lünen.** Buch-, Pap.- u. Schreibwh., Zeitungsverl. u. Buchdr. Gegr. 1879. (☎ 188. — Ⓡ Darmstädter u. Nationalbank, Lünen; Städt. Sparkasse, Lünen. — ✉ Dortmund 1711.) w. *Streller.*

Bonhage, W.: Th. Habich, Köln.

⊛**Bonifacius-Druckerei, Buch-, Kunst- u. Verlagshandlung, Lehrmittelhandlung, Buchbinderei u. Antiquariat, G. m. b. H., Paderborn,** Liboristr. 1. u. 3. Gegr. 1869 als Kommanditgesellschaft, Nov. 1899 umgewandelt in eine G. m. b. H. (☎ 2179 u. 3089. — TA.: Bonifacius Druckerei. — Ⓡ Reichsbank u. Deutsche Bank, Zweigstelle Paderborn. — ✉ Köln 1124 u. Hannover 66458.) Geschäftsf.: ⊛Wilhelm Peters. Prokur.: Johann Schmidt. = Liefert direkt lt. Deutscher Verl.-Vereinsliste. $^1/_1$ Portoberechnung. Freitags Sendungen nach Leipzig. = Führt für Verlag, Sortiment und Antiquariat getrennte Konten. Erbittet Antiquariatskataloge über sämtliche Wissenschaften, besonders über katholische Theologie direkt durch die Post. Wir empfehlen zu Anzeigen:

1. „Leo", Sonntagsblatt für d. kath. Volk. Auflage über 100000 (hunderttausend). Preis des 32 mm breiten Raumes 1 mm hoch 25 ₰.

2. Blätter für Frauenseelsorge. Auflage 4400. Alle zwei Monate erscheint ein Heft. Grösse der Anzeigenseite 114 × 190 mm. Preise: $^1/_{16}$ Seite ℳ 6, $^1/_8$ Seite ℳ 10, $^1/_4$ Seite ℳ 18, $^1/_2$ Seite ℳ 34, $^1/_1$ Seite ℳ 60.

3. Theologie und Glaube. Aufl. 2700. Jährlich 6 Hefte. Zweispaltig die Petitzeile oder deren Raum 80 ₰. ⚓ w. *Fleischer.*

*Böninger, Enrique: Editorial „La Mujer Española", Madrid.

Bonn, Frau Hedwig, geb. Pohl, Inh.; ⊛Friedrich Bonn, Generalbevollm. u. Geschäftsl.: Eduard Pohl's Verlag, München.

⊛**Bonner Buchhandels-Gesellschaft m. b. H., Bonn,** Vivatsgasse 4. Bücher u. Bilder. Seit 9/V. 1925. Gegr. 1/IX. 1913. (☎ 652. — ⊛ Stahlschmidt A.-G., Bonn. — ✆ Köln 38899.) Geschäftsf.: ⊛Dr. Hans Frankenheim. w. *H. Schultze.*

⊛Bonness, J., Geschäftsf.: Deutsche Versand-Bücherei G. m. b. H., Potsdam.

⊛**Bonness & Hachfeld, Verlagsbuchhandlung, Potsdam,** Hohenzollernstr. 3 u. 4, u. Zweigniederlassung in **Leipzig** C 1, Königstr. 35/37. Verlh. Spez.: Altklassische u. Neuere Philologie, Pädagogik, Handelswissenschaften, Elektrotechnik, Maschinenbau, Textilwesen u. andere Zweige der Technik. Gegr. 1896. (☎ Potsdam Sammelanruf 4131. — 8—4. — ⊛ Disconto-Gesellsch., Zweigstelle Potsdam. — ✆ Berlin 793.) Inh.: ⊛Aug. Bonness, s. 1917, u. ⊛Dr. Albert Hachfeld, s. 1920. *Volckmar.*

***Bonnier, Albert, Stockholm,** Sveavägen 56. Verlag, Buchdr. u. Buchb. Spez.: Adressbücher, Jugendschriften, Kunstverlag, Körperpflege, Landwirtschaft, Schöne Lit., Schulbuchh., Technologie, Theaterlit. usw. Verlh. gegr. 1837, Buchdr. gegr. 1856. (TA.: Bonniers. — ⊛ Deutsche Bank, Leipzig und Berlin.) Inh.: *Karl Otto Bonnier, s. Sept. 1886, Tor Bonnier, s. 1/I. 1912, u. Åke Bonnier, s. 1/I. 1917. = Liefere nur direkt unt. Kreuzband (Fakt. üb. Leipzig). = Reicher Vorrat schwed. Original-Illustrationen. Klischees werden abgegeben. Zweigstelle **Berlin** W 9, Köthener Str. 28/29. (☎ Lützow 3006.) Auslieferungsstelle von Bonnier's Internationales Novellen-Magazin. = Liefert direkt u. über Leipzig. = Filiale: **New York:** Albert Bonnier, Publ. House, 561 Third Avenue. Centralstelle für skandinavische Literatur in Amerika. *Koehler.*

Bönnighausen, Heinr., Braunschweig, Bohlweg 49. Buch- u. Zeitschrh. Seit 1/VII. 1909. Gegr. 1902. (☎ 4178. — ⊛ Bankhaus Meyersfeld. — ✆ 61889.) Vertretg. mehr. gröss. Versicherungs-Zeitschriften in allen grösseren Orten des Freistaats Braunschweig, Kreis Lüneburg, Regierungsbezirk Kassel u. im Harz. Übernahme von Alleinvertretungen. Expedition wöchentlich u. 14 tägig. Unverlangte Sendungen verbeten. a.w. *Kommissionshaus.*

Bonsack, Hugo, Hofbuchh., Coburg, Steingasse 16. Buch-, Kunst- u. Musikh. nebst Antiquariat. Seit 26/I. 1888. Gegr. 10/VII. 1805. (⊛ Vereinsbank, Coburg. — ✆ Nürnberg 27184.) Unverlangte Sendungen verbeten. w. *Fleischer.*

⊛**Bonsels, E. W., & Co. Nachf., München** 8, Berg a. Laimstr. 1 I. Buch- u. Kunstverlag. Gegr. 1/X. 1907. (TA.: Bonselsverlag München. — ✆ 9111.) Inh.: ⊛Alf. Freiherr von Czibulka. **Auslieferung nur vom Verlagsort.**

⊛**Bonz' Erben, A., Stuttgart,** Schellingstr. 15. Buchdr. u. Verlag. Seit 13/X. 1879. (☎ 21568. — ⊛ Städt. Girokasse, Stuttgart, Girokonto 12322. — ✆ 514.) Inh.: Ernst Bonz, s. 13/X. 1879 u. ⊛Walter Winckler, s. 1/I. 1898. Prokur.: Adolf u. Walter Bonz. Verlag „Württemb. Lehrerinnenzeitung" u. „Aus dem Schwarzwald". Auslieferung der Verlagsartikel des Württemb. Schwarzwaldvereins. *Haessel.*

⊛**Bonz, Adolf, & Comp., Stuttgart,** Schlossstr. 24. (Postschliessfach 168.) Verlh. Spez.: Schöne Literatur, Schulbücher. Seit 15/V. 1876. (☎ SA. 213 87. — 8—12, 2—6 [Sbd. 8—1]. — TA.: Bonz Verlag. — ⊛†† Direction der Disconto-Gesellsch., Fil. Stuttgart. — ✆ 1291; Wien 156806.) Inh.: Frau Antonie Bonz, s. 14/IV. 1924 u. ⊛Carl Berkhan, s. 24/XII. 1906. Prokur.: Otto Eichner, Martin Hermes u. Eduard Hinderer. = Liefern direkt mit 1/1 Portoberechnung. = ⚓ *Haessel.*

Boonacker, C., Internationale Buchhandlung, Amsterdam, P.C. Hooftstraat 57. Gegr. 7/VI. 1919. (☎ 28075.) *Fleischer.*

Booth, Frl. Mary, Geschäftsf.: Heilsarmee Grundstücks-Gesellschaft m. b. H., Berlin.

Bopp's Verlag, Professor, Stuttgart, Reinsburgstr. 16. Verlag u. Vertrieb physikalischer, chemischer und metrischer Apparate, Wandtafeln u. Literatur. Gegr. 1860. (☎ 1111. — ⊛ Württemb. Vereinsbank Abt. Hofbank, Stuttgart.) Inh.: Eckstein & Stähle. a. *Rietzschel.*

⊛**Bopp, Arnold, & Cie., Zürich** 4 (Schweiz), Kasernenstr. 25. Buchdr. u. Verl. Gegr. 1880. (☎ 2559. — 8—12, 2—5½. — ⊛ Schweiz. Volksbank. — ✆ VIII, 91.) Inh.: ⊛Arnold Bopp. Zweigniederlassung in **Leipzig** C 1, Roscherstr. 11/13. Gegr. 1/I. 1926. (☎ 15859. — ⊛ Allgem. Deutsche Credit-Anstalt. — ✆ Leipzig 60813.) Prokur.: ⊛Verlagsdirektor Otto Bruère. Verlag der illustr. Familienzeitschrift mit Abonnem.-Versicherung „Für das Heim". at.w. *Koehler.*

⊛§**Bopp & Haller** (P. G. Lautenschlager), **Biberach** (Riss). Buch-, Kunst-, Musik.-, Antiq.- u. Papierh. Büroeinrichtungen. Spez.: Catholica. Seit 1/XII. 1906. Gegr. 1840. (☎ 240. — 7—6. — ⊛ Gewerbebank, Biberach; Oberamtssparkasse, Biberach Nr. 9. — ✆ Stuttgart 21880.) Inh.: ⊛§Albert Lautenschlager. Prokur.: Joh. Bapt. Lautenschlager. Antiquariatskataloge direkt erbeten. Bei Expeditionsverhinderung stets sofort Nachricht durch Postkarte erbeten! — Komm.: Stuttgart, Koch, Neff & Oetinger. ⚓ w. *Brockhaus.*

⊛Boepple, Dr. Ernst: Deutscher Volks-Verlag Dr. Ernst Boepple, München.

Borasch, Ernst, Karlsruhe (Baden), Kriegsstr. 96 u. Kaiserstr. 207. Buchh. Gegr. 1/X. 1903. — Komm.: Stuttgart, Südd. Gross-Buchh. w.

⊛Borbecker Buchdruckerei u. Verlagsanstalt, Fredebeul&Koenen, Essen-Borbeck, Rechtstr. 2. Buch- u. Musikh., Buchb. u. Papierh. Gegr. 1/X. 1901. (🖃 Amt Essen 1011. — 8—7. — TA.: Verlagsanstalt Borbeck. — Ⓡ Reichsbankstelle u. Essener Creditanstalt, Borbeck; Filiale der Deutschen Bank.) Inh.: ⊛Fredebeul & Koenen Komm.-Ges. Beziehen alles auf Rechnung Fredebeul & Koenen, Essen. a.w. *Fleischer.*

Borchardt, Bruno, Direktor: Deutsche Grammophon-Akt.-Gesellsch., Berlin; Generaldirektor: Polyphonwerke A.-G., Leipz.-Wahren u. Berlin.

⊛Borchardt, Karl, Geschäftsf.: Die Kohlenwirtschaft Verlagsges. m. b. H., Berlin.

Borchers, Gebrüder, G. m. b. H., Lübeck, Königstr. 46. Verlh., Buchdr., Zeitungsverl. (🖃 S. N. 25601—3. — Ⓡ Reichsbank u. Commerzb.) Geschäftsf.: A. Rey u. W. Dahms. ⚓ a. *Haberland.*

Borcherts Verlag für Schreibmaschinenliteratur und Unterrichtszubehör, Berlin-Charlottenburg 5, Schlosstr. 38. Gegr. 1899. (🖃 Wilhelm 7438. — 9—5. — Ⓡ Direction d. Disconto-Gesellsch., Berlin W 8, Stadtcentrale. — 🖃 Berlin 11573.) Inh.: Walter Borchert, s. Jan. 1919. — 30% Lief. nur gegen bar. at. *Bernh. Hermann & G. E. Schulze.*

Borchert, Walter, Mitinh.: Schloss-Verlag, Borchert & Co., Berlin-Charlottenburg.

⊛Borchert & Schmid Nachf. (J. B. Dorn), **Kaufbeuren.** Buchdruckerei u. Zeitungsverlag des Verlags Josef Kösel & Friedr. Pustet K.-G. a. A., München. (🖃 17. — 🖃 München 24698.) Leiter: Prokur. Th. Immler. *Volckmar.*

⊛Borcholte, Hans, vormals Schulzesche Hofbuchhandlung Sortiment, Oldenburg (Oldenburg), Schlossplatz 21/22. Spez.: Rechts- u. Staatswiss., Schöne Literatur u. Pädagogik, Technik. Seit 1/I. 1913. Gegr. 1/IX. 1800. (🖃 288. — 8—7. — TA.: Hofbuchhandlung. — Ⓡ Commerz- u. Privat-Bank A.-G., Filiale Oldenburg. — 🖃 Hannover 52558.) Prokur.: Alexander Wien. w. *Volckmar.*

Borck, Erich, Deutsches Buch-Haus, Berlin NO 55, Grellstr. 3. Sort.- u. Versandbh. Gegr. 1/VI. 1925. (🖃 Königstadt 9683. — Ⓡ Berliner Stadtbank, Girokasse Nr. 3. Konto 447, Berlin NO 55, Greifswalder Str. 45. — 🖃 133742.) w. *Kittler.*

Borck, Oskar Feuchtinger & Gleichauf, Regensburg.

⊛Borel, Jules, Geschäftsf.: Möller & Borel, G. m. b. H., Berlin.

Börges, Hermann, Burgdorf (Hannover). Sort.-, Lehrm.- u. Schulbh. n. Lesez. (🖃 65. — TA.: Börges Burgdorfhann. — Ⓡ Spar- u. Darlehnskasse, Burgdorf. — 🖃 Hannover 30009.) Neuheiten in Lehrmitteln erwünscht. = Unverlangte Sendungen gehen unter Spesennachnahme zurück. = w. *Kommissionshaus.*

Börges, Carl F., Wesermünde-Lehe, Lange Str. 106. Buch-, Lehrm.- u. Paph. Gegr. 1/X. 1913. (🖃 Bremerhaven 719. — 8—7. — Ⓡ†† Deutsche Nationalbank, Filiale Wesermünde-Lehe. — 🖃 Hamburg 17521.) *Streller.*

⊛Borggold, Otto, Leipzig C1, Querstr. 12. Verlag u. Kommiss.-Buchh. Gegr. 1/I. 1899. (🖃 11299. — 🖃 57117.) Inh.: ⊛Otto Borggold.

Borgida, Alexander, Mitinh.: Brüder Moravetz, Temesvár.

⊛Borgmann, Heinrich, Dortmund, Schwarze Brüderstr. 23 u. Hansastr. 61 (Wandelhallen). Buch-, Kunst- u. Devoth. Gegr. 1/XI. 1886. (🖃 7221. — 🖃 11407.) Inh. der Buchhandlung: Heinrich Borgmann jr., Inh. der Kunst- u. Devotionalienhandlung: ⊛Heinrich Borgmann sen. Prokur. dieser Abtg.: Heinrich Borgmann jr. Katholische Neuigkeiten unverlangt erbeten; alle anderen unverlangten Sendungen gehen unter Spesennachnahme zurück. a.w. *Fleischer.*

⊛Borgmeyer, Otto, Buchhandlung, Breslau 10, An der Sandkirche 3. Seit 1/V. 1925. Gegr. 1890 von Carl König. Spez.: Kathol. Theologie, Pädagogik (Antiquariat). (🖃 40792. — 🖃 17821.) Geschäftsl.: Heinrich Jahnel. ⚓ a.w. *Fleischer.*

⊛Borgmeyer, Franz, Sortiment, Hildesheim, Kreuzstr. 14. Buchh., Antiqu., Schreibwarenh. Spez.: Kathol. Theologie, Pädagogik, Lehrmittel. Gegr. 15/IV. 1878. (🖃 2148. — 8—7. — TA.: Borgmeyer Buchhandlung. — Ⓡ Sparkasse der Stadt Hildesheim. — 🖃 Hannover 1179.) Geschäftsf.: Georg Scholz. ⚓ w. *Volckmar.*

⊛Borgmeyer, Franz, Verlag, Hildesheim, Kreuzstr. 14. Verlag, Buchdr., Buchb. Gegr. 15/IV. 1878. (🖃 2148. — 8—6. — TA.: Borgmeyer Verlag. — Ⓡ Sparkasse der Stadt Hildesheim. — 🖃 Hannover 1179; Wien 105183; Bern III 3063; Prag 79763; Haag 98012.) = Direkt mit 1/1 Porto, Barfaktur über Leipzig. Wöchentlich Eilgut nach Leipzig. = Der Verlag der aufgelösten Firma Borgmeyer & Co. in Münster ging in meinen Besitz über. ⚓ *Volckmar.*

Börjesson, K., Direktor u. Geschäftsleiter: Björck & Börjesson, Antikv.-Bokh. u. Verlag A.-G., Stockholm.

⊛Borkowski, Ottomar: A. Schapler's Buchh. (Ottomar Borkowski), Deutsch-Krone.

⊛Bormann Verlag, Edwin, Leo Kajet, Berlin-Tegel, Berliner Str. 90. u. **Leipzig** C1, Königstr. 35/37. Seit 1/V. 1920. Gegr. 8/VIII. 1888. (🖃 Tegel 150. — Ⓡ Gebr. Bonte, Bln.-Tegel. — 🖃 Berlin 35373 [Hansa-Verlag].) a. *Cnobloch.*

⊛Bormann, Emil, Mitinh.: Hugo Steinitz Verlag, Berlin.

Bormann, H., Mitinh.: A. Wagner & Levien Suc. S. en C., Mexico.

⊛Bormann, Hans: Gebr. Grundgeyer, Inh. Hans Bormann, Rostock (Mecklb.).

⊛ǂ**Bormann, Hermann, Witten,** Postfach 69. Buch-, Kunst-, Musik.- u. Schreibmath., Lehrmittelhandel. Gegr. 15/VII. 1891. (📠 2503. — Ⓜ Mitteldeutsche Bank, Witten; Deutsche Bank, Witten. — 👁 Dortmund 3684.) ⚓ w. *Volckmar.*

⊛**Bormann & Greiner, Buchhdlg., Leipzig** C 1, Kohlgartenstr. 14. Spez.: Medizin, Veterin.-Medizin. Gegr. 15/X. 1898. (📠 20529. — 👁 50053.) Inh.: ⊛J. Andr. Lunkenbein, Schweinfurt. w.

Bormass, Eduard: Warenhaus Eduard Bormass, Hannover.

⊛**Born, J. H., Elberfeld.** Fahrplan-, Zeitschriften- u. Einwohnerbuch-Verl., Buch- u. Steindr. Gegr. 1/V. 1863. (📠 125, 525 u. 5064. — Ⓜ Reichsbank; Deutsche Bank. — 👁 Essen 14441; Köln 14441.) Inh.: ⊛Joh. Heinr. Born u. Ewald Born. *Volckmar.*

Born, Oskar, Leipzig C 1, Göschenstr. 1. Verl. Gegr. 27/IV. 1904. (📠 10131. — 👁 53198.)

Börnchen, G., Mitinh.: „Kultur" Versandhaus für Lehrmittel G. Börnchen u. W. Hensel, Leipzig.

⊛**Bornebusch, A., Lippstadt.** Buch-, Kunst-, Musik.- u. Schreibmath. Seit 15/XI. 1885. Gegr. 1/IV. 1840. (👁 Köln 36824.) Inh.: ⊛Witwe Albert Bornebusch geb. Seelig. w.

ǂ**Bornemann, Julius, Berlin** NW 40, Alt-Moabit 15. Musikh. u. Verl., Instrumente. Gegr. 1891. (📠 Moabit 8141.) Inh.: Frau M. Bornemann. a.w. *Leede.*

⊛Bornemann, Dr. R., Geschäftsf.: Hans Scheller G. m. b. H., Berlin.

⊛Bornemann, Felix: Fournier & Haberler, Znaim.

Boerner, Martin, Verlag, Halle (Saale), Zietenstr. 21. Spez.: Technologie. Gegr. 1/IV. 1895. (📠 26696. — 8—4, Sbd. 8—3. — Ⓜ Reinhold Steckner, Halle. — 👁 Leipzig 11159.) at. *Brauns.*

⊛Börner, Heinrich: W. J. Leendertz, Leer.

⊛**Boerner, C. G., Kunstantiquariat, Leipzig** C 1, Universitätsstr. 26, I. Gegr. 8/XI. 1826. (📠 10201.) Inh.: P. E. Boerner's Erben, s. 21/V. 1880. Bevollm.: ⊛Hans Boerner. Kunst-Antiquariat sucht stets beste alte u. neue Kupferstiche, Radierungen, Holzschnitte, Handzeichnungen. Auktions-Institut. w.

⊛Boerner, Hans Reinhold, Leipzig, Mitinh.: Franz Meyer, Dresden.

Borngräber, Wilhelm, Nachf., Verlagsgesellsch. m. b. H., Leipzig C 1, Täubchenweg 1. Gegr. 31/I. 1907 in Rom durch Dr. Otto Borngräber. (📠 10478. — 8—4½. — Ⓜ Reichsbank Girokonto; Meyer & Co., Leipzig; für Auslandszahlungen: Sächs. Staatsbank, Leipzig. — 👁 68251.) Geschäftsf.: Albert Krug. Prokur.: Alfred Gehrmann.

⊛Bornmüller, Alfred, Vorstandsmitgl.: Bibliographisches Institut Aktiengesellschaft, Leipzig.

***Borntraeger, Gebrüder, Berlin** W 35, Schöneberger Ufer 12a. (Ⓜ†† Deutsche Bank. — 👁 217.) *Haessel.*

Boros, Adolf, Satu Mare (Rumänien). Buch- u. Papb., Buchdr. Gegr. 1893. (📠 80. — Ⓜ Deutsche Bank, Berlin.) w.

*Borsatti, Eugenio, Geschäftsf.: Treves-Zanichelli (già F. H. Schimpff), Triest.

Borsdorf, Martin, Jüterbog. Buch- u. Papierh. Gegr. 1/VII. 1903. Inh.: Wwe. Marta Borsdorf, s. 1/IV. 1925. w. *Streller.*

Börsenverein der Deutschen Buchhändler zu Leipzig siehe unter Geschäftsstelle des Börsenvereins der Deutschen Buchh. zu Leipzig in Abt. I u. III.

Börsen-Verlag Arthur Lehmann, Berlin SW 11, Königgrätzer Str. 40/41. Zeitschr.-Verl. u. -Druck. Gegr. 1/VII. 1907. (📠 Hasenheide 4313 u. 4314.) a.w. *Opetz.*

⊛**Borstells Lesezirkel, Fritz, Berlin** NW 7, Dorotheenstr. 62. (📠 Zentrum 2993 u. 2994. — 8½—6½.) Siehe auch: Nicolaische Buchhandlung Borstell & Reimarus, Berlin. ⚓ *Fleischer.*

⊛Borstell, Hofbuchhändler Reinhold: Nicolaische Buchh., Borstell & Reimarus, Berlin.

Borstell & Reimarus, Berlin siehe Nicolaische Buchhandlung, Borstell & Reimarus, Berlin.

Borstendorff, Walter, Direktor: Deutsche Tageszeitung, Druck. u. Verl., A.-G., Berlin; stellvertr. Geschäftsf.: Deutscher Schriftenverlag G. m. b. H., Berlin.

Bortz, Heinrich Wilhelm: F. W. Gamm Nachf. Inh. H. Bortz, Preuss. Eylau.

Börtzells Druckerei, A.: Generalstabens Litogr. Anst., Stockholm.

⊛Borufka, Carl, u. Rudolf Borufka: A. L. Hasbach, Wien.

Bosc, Auguste: Office Général de la Musique, Paris.

Bosch, Willy, Theater- und Musikverlag, Breyell (Rheinl.). Gegr. 1920. (📠 Amt Lobberich 118. — 👁 Köln 106727.)

⊛Bosch, August, Geschäftsf.: Siebengebirgsbuchhandlung G. m. b. H., Honnef (Rhein).

⊛**Bosch, Max, Stettin,** Mönchenstr. 2. Buchh. u. Antiq., Gegr. 1866. (📠 22590. — Ⓜ Stettiner Bank. — 👁 9835.) Inh.: ⊛Frau E. Bosch, s. 1/VII. 1882. Prokur.: Arthur Köhler. w. *Fr. Foerster.*

Bosch-Oliveró, Jose: Libreria Bastinos de Jose Bosch, Barcelona (Spanien).

Bosch-Oswald, Max Michael: Georg Verlag, München.

Boschuk, Carl, Geldern. Sortb.- u. Musikh., Leihb. u. Schreibwh. Seit 6/VII. 1906. Gegr. 1860. (Ⓜ†† Scheckkonto 360 der Städt. Sparkasse, Geldern. — 👁 Köln 43676.) w. *Streller.*

Boese, Otto, Geschäftsf.: Crescendo Theaterverlag G. m. b. H. „Spanje" Russischer Verlag G. m. b. H., Berlin.

Bosecker, Kuno, Buch-, Musik.-, Zeitschriften- u. Briefm.-Hdlg., Sonneberg (Thür.), Köppelsd. Str. 18. Gegr. 1/VII. 1902. (Leipzig 101385.) w. *L. Naumann.*

Bösendahl'sche Buchhandlung Ernst Leseberg, Nienburg (Weser), Georgstr. 18. Buch- u. Kunsth., Verlag. Gegr. 1/X. 1865. Inh.: Ernst Leseberg, s. 1/VII. 1919. (311. — Sparkasse der Stadt Nienburg [W.]. — Hannover 26114.) **Auslieferung nur direkt vom Verlagsort.** w. *Fernau.*

Bösendahl jun., C., Rinteln, Klosterstr. Verlagsanstalt u. Buchdr. (TA.: Kreisblatt Rinteln. — Hannover 9507.) Inh.: Franz Brock. w.

Boeskings Bücherstube, Boesking & Wobbe, Bremen, Contrescarpe 77. Buchh. Gegr. 4/XII. 1916. (Roland 6231. — Bankverein für Nordwest-Deutschland A.-G., Bremen.) Inh.: Frau Charlotte Friederike Willnow geb. Boesking. Unverlangte Sendungen verbeten. *Verkehrt nur noch direkt.*

Boss'sche Buchhandlung (Otto Eltermann), **Cleve,** Hagsche Str. 2. Sort.-, Buch-, Kunst-, Musik.- u Schreibwarenh., Bürobedarf, Niederrhein. Antiquariat. Seit Febr. 1927. Gegr. 1872. (Köln 97313.) w. *Fleischer.*

Boss Wwe., Fr., Cleve, Hagsche Str. 2. Buchdr. u. Verlag, Verlag der Tageszeitung „Der Volksfreund." Seit Jan. 1897. Gegr. 1872. (2 u. 22. — Köln 81672.) Inh.: Wwe. Jos. Dyckmans, Heinrich Dyckmans, Carl Mertens, Wwe. Heinr. Peters u. Wwe. Wilh. Schmitz, s. 1/IV. 1912. Prokur.: N. Foegen. w.

Bossack, Gustav, Bad Schandau, Poststr. 140. Buchh. Seit 1/II. 1886. Gegr. 1870. Inh.: Bruno Walter Bossack. w. *Fernau.*

Bosse, Emil, Berlin-Charlottenburg, Goethestr. 9. Musik.- Buch- Instrum.- u. Saitenh. Gegr. 15/II. 1896. (Steinplatz 1942. — Berlin 89207.) w. *Breitkopf & Härtel.*

Bosse, Bernhardine, Leipzig C 1, Seb.-Bachstr. 18, I. Musik-Versandgeschäft, Musik.-Verlag u. -Sortim. (TA.: Bosse Musikverlag Leipzig.)

Bosse, Gustav, Verlag, Regensburg, Glockenstr. 12. Gegr. 1/V. 1912. (4393. — 8—12, 2—6. — TA.: Bosse Verlag. — Deutsche Bank, Regensburg. — Nürnberg 14349.) Auslieferung in Leipzig: Hält vollständiges Lager der „Deutschen Musikbücherei", der „Neuen Musikbücher", der Sammlung „Von deutscher Musik" und der Hans Wildermann-Bücher und -Schriften. Die Vorzugsausgaben, Mappen und Einzel-Kunstblätter der Hans Wildermann'schen Werke werden nur von Regensburg aus geliefert. a. *Volckmar.*

Bosse, Gertrud verw.: C. F. Huwald's Buchh. Adolf Bosse, Sangerhausen.

Bössenecker's Musik.-Sortiment, J. G., (Franz Feuchtinger), **Regensburg,** Ludwigstr. 5. Spez.: Kath. Kirchenmusik. Gegr. 1/I. 1862. (1292. — 8—7. — Nürnberg 8168.) Inh.: Franz Feuchtingers Erben (Frau A. Feuchtinger Wwe. u. Kinder), zeichnungsberechtigt: Frau Amalie Feuchtinger Wwe. u. Frl. Lina Feuchtinger, Tochter. Unverlangte Sendungen gehen unter Spesenberechnung zurück. w. *Junne.*

Boston Music Co., Boston, Mass. (U. S. A.), 26 and 28 West Street. Musikh. u. Musikverlag. Inh.: G. Schirmer. w. *Hofmeister G. m. b. H.*

Bosworth & Co., Brüssel [Bruxelles], 45 Rue de Ruysbroeck. Musikverlag. Gegr. 1/VI. 1914. Prokur.: A. Brück. a. *Bosworth & Co.*

Bosworth & Co., Leipzig C 1, Königstr. 10. Musikverl., Export u. Kommission. Gegr. 1/XI. 1889. (13916. — TA.: Bosworth Leipzig. — Allg. Deutsche Credit-Anstalt. — 4635; Prag 79688; Zürich VIII 1889.) Inh.: Laurence Owen Bosworth u. Arthur Ferdinand Bosworth, London. Prokur.: Otto Bahlmann.

Bosworth & Co., Ltd., London W 1, 8 Heddon-Street, Regent-Street. Musikverlag. *Bosworth & Co.*

Bosworth & Co., New York, 107 West 47th Street. Musikverlag. *Bosworth & Co.*

Bosworth & Co., V. Kratochwills Nachf., Wien I, Dr. Karl Luegerplatz 5. Musik.-Verl., Sort. u. -Antiq., Saiten. Seit Sept. 1872. Gegr. 1869. (79240. — Wien 14564; Prag 500323.) a.w. *Bosworth & Co.*

Bote aus dem Riesengebirge, Hirschberg siehe Aktien-Gesellschaft „Bote aus dem Riesengebirge", Hirschberg. (Auflage täglich 25000.)

Bote, Ed., & G. Bock, Berlin W 8, Leipziger Str. 37 u. W 8, Krausenstr. 61 (für Ballenanfuhr). Musik-Verl.- u. Sorth. Gegr. 27/I. 1838. (A 4 Zentrum 10716—18; Konzertkasse: A 4 Zentrum 10719. — Sort. 1/2 9—7, Verl. 9—4. — TA.: Musikothek Berlin. — Mitteldeutsche Creditbank, Dep.-Kasse T in Berlin. — 17623.) Filiale: **Berlin** W 50, Tauentzienstr. 7 b. (B 4 Bavaria 8300, 1582 u. 3410. [Konzertkasse]). Inh.: Kommerzienrat Hugo Bock, s. 17/II. 1873, Dr. jur. Gustav Bock, s. 17/III. 1911 u. Anton Bock, s. 1/III. 1919. Prokur.: Ernst Ille u. Herm. Behrens. Ges.-Prokur.: Paul Ludwig, Johannes Noack, Paul Becker u. Joseph Fischer. Direkte Lieferung an Firmen, mit denen wir nicht in Rechnungsverkehr stehen, nur unter Postnachnahme. a.w. *Simrock.*

Bothe, J., Hohensalza [Inowrocław] (Polen), Bahnhofstr. 4. Buch- u. Paph. u. Musikh. Inh.: Frau Ida Bothe. — Komm.: Berlin, Rich. Rühle. w.

Bothner, Fr., Zürich (Schweiz), Forchstr. 296. Sprachführer-Verlag. Gegr. Januar 1917. — (TA.: Bothner Zürich. — VIII 4845.) — Komm.: Stuttgart, a. Koch, Neff & Oetinger. a. *Herbig.*

Botner, Paul: Bücherversand M. Botner, Leipzig.

⊛Botschaftsverlag Schneider & Klein G. m. b. H., Dresden-A., Ferdinandstr. 16, Gartenhaus. Verlag. Gegr. 15/IX. 1923. (📨 17 687 [Nebenstelle]. — Ⓜ Dresdner Stadtbank, Dresden. — 🖙 Leipzig 5230.) Geschäftsf.: ⊛Gotthold Schneider. Liefern direkt mit $^1/_1$ Portoberechnung (Faktur über Leipzig). Direkte Lieferung an Firmen, mit denen wir nicht in Rechnungsverkehr stehen, nur von Fall zu Fall, in Rechnung oder gegen vorherige Einsendung des Betrags. **Vollständige Auslieferung in Leipzig.** ⚓ a. *Wallmann.*

⊛Bott, Karl, Vorstandsmitgl.: Hanseatische Verlagsanstalt A.-G.; Geschäftsf.: Hanseatischer Kunstverlag G. m. b. H., Hamburg.

Böttcher, Ernst A., Berlin C 2, Brüderstr. 15. Naturwissensch. Lehrm.-Anst. u. Verlh. Seit 1900. Gegr. 1883. (📨 E 2, Kupfergraben 1438. — 9—5. — Ⓜ †† Jacquier & Securius, Berlin. — 🖙 Berlin 6702.) *R. Hoffmann.*

Boettcher, R. u. Frau Marta Boettcher: Volks-Büchervertrieb u. Lehrmittelhandlung Inh.: R. Boettcher, Berlin-Lankwitz.

⊛Böttcher, Dr. Helmuth, Geschäftsf.: Buchhaus für deutsches Schaffen, G. m. b. H., Dresden.

Bottenburg, H. A. van, Amsterdam, Prinsengracht 493. Sort., Verl. u. Antiq. Gegr. 1897. (📨 43581.)
w. *Koehler & Volckmar A.-G. & Co., Abtl. Ausland.*

Böttger, Paul, Bernburg, Kaiserstr. 1a. Buch-, Kunst- u. Musikh., Lesezirkel, Antiquariat, Verlag. Gegr. 11/X. 1890. (📨 2312. — Ⓜ Girokasse Bernburg. — 🖙 Berlin 44 443.) Inh.: Frau Anna Böttger. General-Vertrieb der Kiehl'schen Kontrollkassen, die sich im Buchhandel vorzüglich bewährt haben.
w. *R. Hoffmann.*

Boettger, Alfred: F. & O. Brockmann's Nachf. R. Tamme, Dresden.

⊛Böttger, Curt, Buchhandlung u. Antiquariat, Leipzig C 1, Gemeindestr. 44. Sort.-, Antiq.- u. Versandbh. Gegr. 3/IV. 1922. (📨 65 984. — Ⓜ Allg. Deutsche Credit-Anstalt. — 🖙 59 960.) Inh.: ⊛Erich Arno Tischendorf. Antiquariatskataloge in 3facher Anzahl erbeten. ⚓ w.

⊛Böttger, Karl Richard, Geschäftsf.: Parteibuchhandlung G. m. b. H., Mannheim.

⊛Boettger, Curt: E. Rehfeldsche Buchh., Posen.

⊛Boettger & Co., Günther, Leipzig C 1, Inselstr. 4. Verlh. Gegr. 1/X. 1921. (📨 11 217. — Ⓜ Allgem. Deutsche Credit-Anst., Abt. Buchhandel, Leipzig, Hospitalstr. 27. — 🖙 54 353.) Inh.: ⊛Erich Herzog.

⊛Boetticher, Robert von, Mitinh.: L. G. Homann u. F. A. Weber, Danzig.

Boucher, Ludwig H., Berlin-Wilmersdorf. Verlh. Inh.: Berthold Cassel u. Hermann Rehbock. **Alle Bestellungen sind an Carl Fr. Fleischer, Leipzig, Zuschriften an L. H. Boucher, Frankfurt a. M., Stiftstr. 9/17, zu richten.** a. *Fleischer.*

⊛Bourseaux, Alfred, Köln 1, Ludwigstr. 1, Zweiggeschäfte im Hotel Disch u. Grosser Kurfürst. Buch- u. Kunsth. Spez.: Forst- u. Landwirtschaft, Rennsport- u. Pferdezuchtlit. Ankündigungen über landwirtschaftliche und hippologische Literatur direkt erbeten. Seit 15/XII. 1914. (📨 A. 5949. — $8^1/_2$—7. — TA.: Bourseaux Köln, Ludwigstr. — Ⓜ Deutsche Bank, Köln. — 🖙 50 547.) Prokur.: Curt Hebestreit. w. *Koehler.*

Bousset, Frau Elisabeth, geb. Dülfer, Mitinh.: Carl Dülfer, Breslau.

Bouvier, Kurt: M. L. Wierth's Nachf. Inh. K. Bouvier, Waren (Meckl.).

Bovensiepen, Rob., Mettmann. Buch-, Pap.- u. Schreibwh. Gegr. 1895. (📨 123. — Ⓜ Städt. Sparkasse; Mettmanner Bank e. G. m. b. H. — 🖙 Köln 100 938.) w. *Fleischer.*

***Bowes & Bowes, Cambridge** (England), 1u. 2 Trinity Street. Univ.-Buchh., Sort., Ant., Verl., Kunsth. Gegr. ca. 1745. (📨 408. — TA.: Bowes Cambridge.) Inh.: *G. B. Bowes, M. A., u. D. E. Pye Smith, M. A. Unverlangte Sendungen gehen unter Spesennachnahme zurück. Antiquariatskataloge in 2 fach. Anzahl direkt erbeten. w. *Kittler.*

Bowitz, G., Versandbh., Stuttgart, Falkerstr. 103. Reise- u. Versandbh. (🖙 14 475.)
w. *Maier.*

Bowitz, Georg: Fackel-Verlag, Stuttgart.

The R. R. Bowker Co.: The Publishers' Weekly (The R. R. Bowker Co.), New York.

Box, L. A., Direktor: Wm. Dawson & Sons, Ltd., London.

⊛Boyneburgk, Leonie v., Geschäftsf.: Treue-Buchh. u. Treue-Verlag G. m. b. H., Wülfingerode-Sollstedt.

⊛Boysen, C., Hamburg 36, Heuberg 9. Filiale: Volksdorf, Steinkamp 7. Buchh., Verlag, Sortim., Export- u. Schulbuchhandel. Spez.: Pädagogik, Rechtswiss., Universitätslehrbücher. Gegr. 29/X. 1867. (📨 Sammelnummer C 4 Dammtor 3251. — 8—7. — Ⓜ †† Vereinsbank; Hamb. Bank v. 1926. — 🖙 49402.) Inh.: ⊛Heinrich Boysen, s. 1/I. 1899. Prokur.: ⊛Ernst Maasch u. Albert Boysen. — Sortiment u. Verlag führen getrennte Konten.
⚓ a. w. *Steinacker.*

⊛Boysen & Maasch, Hamburg 36, Heuberg 9. Gewerbe- u. Architektur-Buchh., Sortim., Fachantiq., Verlag, Export. Gegr. 1/I. 1889. (📨 C 5 Stephan 0479. — 8—7. — Ⓜ †† Hamburg. Bank v. 1926. — 🖙 Sort. Hamburg 2031, Verlag Hamburg 63 713; Wien 105 205). Inh.: ⊛Ernst Maasch. Prokur.: ⊛Heinrich Boysen u. Ernst Martin Maasch. Verlag u. Sortiment streng getrennt. ⚓ a.w. *Steinacker.*

Bozóky, Dr. Géza von, Direktor: „Széchenyi" Buchhandlung, Budapest.

⊛Braams, Herm., Norden u. Norderney. Sort., Verl.-, Kunst-, Musik.-, Schreibmh., Eisenbbh., Druck. Seit 1/I. 1873. Gegr. 1/III. 1864. (Ⓜ Ostfr. Bank. — ⟲ Hannover 14493.) Inh.: Heinr. Braams, s. 1/IV. 1898 u. ⊛Bernh. Naumann, s. 1/I. 1913. Das Norderneyer Geschäft ist nur Juni bis Oktober geöffnet. ⚓ w. *Brauns.*

Brabant, Otto, Versandbuchhandlung, Berlin-Steglitz, Filandastr. 23. Gegr. 1913. (⟲ 52535.) w.

⊛Brachat, E., Direktor: Bergland-Verlag Elberfeld; Wuppertaler Druckerei A.-G., Elberfeld.

⊛Brachat, Josef, Direktor: Schwabenverlag Aktiengesellschaft, Stuttgart.

Brachmann, Franz: Buchhandlung Eduard Georgy Nachfolger Inh.: Franz Brachmann, Erfurt.

⊛Brackmann's Buchhandlung Nachf. Wilhelm Röhrs, Bremen, Geeren 25/27. Kolportagebh. Gegr. 1876. (⟶ Roland 6505. — ⟲ Hamburg 46207.) Inh: ⊛Wilhelm Röhrs. Prokur.: Hermine Röhrs. Unverlangte Sendungen, wie Nachnahmesendungen verbeten. Übernehme jederzeit Verlags-Reise-Kolonnen.

⊛Brader, Johann, Oldenburg (Oldenburg), Haarenstr. 8. Buch-, Musik.- u. Paph. Gegr. 1/XI. 1893. (⟶ 2228. — Ⓜ Oldenburgische Landesbank. — ⟲ Hannover 6376.) ⚓ w. *Kommissionshaus.*

⊛Brader, Adolf, Teplitz-Schönau (Böhmen), Königsstr. Buch- u. Musikh. nebst Antiqu. Gegr. 1/XI. 1887. Inh.: ⊛Otto Lüdecke, s. 1/VII. 1910. (⟶ 671/VIII. — ⟲ Prag 5814.) w. *Fr. Foerster.*

Braff, Anna, Mitinh.: Landsberg Kunst- u. Buchhandlung, Berlin.

⊛Brahn, Dr. Max, Pers. haft. Gesellschafter: Verlag für Kulturpolitik Dr. Brahn, Kommanditges., Berlin.

Braig, Hans, Verlag, Leipzig C 1, Windmühlenstr. 39. Gegr. 1/1. 1923 (⟶ 72576 u 20630. — TA.: Tabakjournal. — Ⓜ Girokasse Leipzig.)

Braig, Frz., Mitinh.: Dorn'sche Buchh., Ravensburg.

Brakls Kunsthaus, Kommandit-Gesellschaft, München 2, Beethovenplatz 1. Kunst- u. Buchh. Pers. haft. Gesellschafter: Hofrat Franz Joseph Brakl. ⚓ w. *O. Klemm.*

Bramstedt, Gebr., Elmshorn. Sort., Verlag u. Buchdr. Gegr. 1894. (⟶ 461. — ⟲ Hamburg 8878.) Inh.: Hugo Bramstedt u. Frau Anna geb. John. a. w. *Wallmann.*

⊛Bran, Dr. Friedrich, Geschäftsf.: G. Braun (vormals G. Braunsche Hofbuchdruckerei u. Verlag), G. m. b. H., Karlsruhe (Baden).

⊛Brand, Ludwig, Vorstand: C. Brügel & Sohn, A.-G., Ansbach.

⊛Brandeis, Jakob B., Breslau I, Karlsstr. 20. Buchh., Verl., Ant. Spez.: Hebraica, Judaica. Verl. jüd Gebet- u. Jugend-Bücher. Gegr. 1/VII. 1899. (⟶ Ring 2023. — Ⓜ Dresdner Bank, Dep.-Kasse D, Breslau. — ⟲ 70.) Inh.: Viktor Brandeis Erben. Geschäftsf.: ⊛Frau Louise Brandeis. — Unverlangte Sendungen gehen unter Spesennachnahme zurück. w.

Brandeis, Jakob B., Prag [Praha] I, Celetná 33 neu. Buch-, Kunsth., Antiq. u. hebr. Verlh. Spez.: Gebet- u. Religionsbücher. Seit 1/I. 1881. Gegr. 1/I. 1836. (TA.: Brandeis Buchhandlung Prag. — ⟲ Prag 14160.) — Komm.: Wien, a. Perles. at.n. *O. Klemm.*

Brandenburg, Johannes, Kallies (Pommern). Buch- u. Schreibwh. Gegr. 1/VIII. 1927. w. *Maier.*

Brandenburg, Emil, Mitinh.: F. Rahn vorm. H. Brandenburg, Neustadt (Polen).

⊛Brandenburgische Buchdruckerei u. Verlagsanstalt G. m. b. H., Berlin-Schöneberg, Mühlenstr. 9. (⟶ Stephan 1502 u. 1123.) Geschäftsf.: ⊛Oscar Berger u. Hermann Franke. *Bernh. Hermann & G. E. Schulze.*

*Branders, Gösta, Direktor: Akademiska Bokhandeln, Helsingfors.

Brandes, Adolf, Berlin SW 61, Belle-Alliancestr. 22. Buch-, Papier- u. Schreibwh. Gegr. 1/X. 1903. (⟶ Hasenheide 1736. — Ⓜ Deutsche Bank, Dep.-Kasse H. I. — ⟲ 83 525.) w. *L. Naumann.*

Brandes, Karl, Schönebeck (Elbe). Buchh. w.

⊛Brandes Nachf., Leopold, Inh. Alfred Liedtke, Ronneburg, Markt- u. Herrengasse. Buch-, Kunst-, Musik.-, Pap.- u. Schreibmath., Antiqu., Leihb. u. Journalz. Seit März 1921. Gegr. 1/X. 1871. w. *Streller.*

Brandes, Guillermo, & Co. S. A., Lima (Peru), Calle Espaderos 529. Musikalien, Pianos, Autopianos, Musikinstrumente aller Art, Grammophone u. Schallplatten. Gegr. 1876. Geschäftsf.: Carlos Einfeldt u. Albrecht Brandes. w. *Koehler & Volckmar A.-G. & Co., Abtl. Ausland.*

Brandin, Th.: Direktor: Christl. Zeitschriftenverein, Berlin.

Brandis, Dr. W.: Gesetzverlag Schulze & Co., Berlin-Lichterfelde.

Brandl, Hugo, Geschäftsf.: E. Mühlthaler's Buch- u. Kunstdruckerei G. m. b. H., München.

Brandstetter, Franz Justus, Mitinh.: Helingsche Verlagsanstalt; W. Moeser Buchh., Leipzig.

⊛Brandstetter, Friedrich, Leipzig C 1, Stephanstr. 20. Verlh. Spez.: Schulwiss., Geschenklit., Heimatb. Seit 1/VII. 1844. Gegr. 1/I. 1839. (⟶ 13938. — TA.: Friedrich Brandstetter Leipzig. — 8–5, Sbd. bis ½ 2. — ⟲ Leipzig 939; Basel V 2751; Wien 156296.) Inh.: ⊛Dr. phil. Friedr. Brandstetter s. 1/I. 1904 u. ⊛Walter Brandstetter, s. 3/VI. 1920. Ges.-Prokur.: Felix Schnelle u. Rich. Liebau. **Siehe auch Anzeigen-Anhang.** ⚓

⊛Brandstetter, Dr. phil. Friedr., u. ⊛Walter Brandstetter: Otto Holtze's Nachf. Leipzig.

⊛Brandstetter, Oscar, Leipzig C 1, Dresdner Str. 11/13. Verlag u. Buchdruckerei. Anstalt für Musikaliendr., Lithogr., Steindr., Obral-Druck, Offsetdr., Tiefdr., Chemigr. Anstalt, Buchbinderei. Seit März 1880. Gegr. 1862. (⊂ 72566. — 8—4. — TA.: Imprimatur Leipzig. — Ⓡ Reichsbank, Giro-Konto; Commerz- u. Privat-Bank A.-G., Fil. Leipzig; Dresdner Bank, Leipzig; Darmstädter u Nationalbank, Leipzig. — ⊂ 1376.) Geschäftsstelle für die Druckerei: Berlin W 35, Blumes Hof Nr. 5 (⊂ Kurfürst 2739.) Inh.: ⊛Willy Brandstetter, Justus Brandstetter, ⚷Dr. Raymund Schmidt u. Otto Säuberlich. Prokur.: Fritz Dobschinsky u. Richard Seiffert. Bevollm.: Carl Krameyer. ⚓

⊛Brandstetter, Willy, Mitinh.: Helingsche Verlagsanstalt; W. Moeser Buchh., Leipzig.

⊛Brandt, Otto: Theodor Fröhlich's Buchh. Nachf. Inh.: Otto Brandt, Berlin.

⊛Brandt, Pauline, Berlin-Steglitz, Schlossstr. 30. Buchh. u. Antiq. Gegr. 1/IV. 1900. (⊂ Steglitz 1697. — ⊂ Berlin 111539.) Inh.: ⊛Curt Brandt. ⚓ w. *Fleischer.*

⊛Brandt, Wilhelm: Goerlich & Coch's Buch- u. Kunsthandlung, Breslau.

Brandt, Lina, Celle, Zöllnerstr. 8. Buch- u. Papierh. Leihbibliothek. Gegr. 1/II. 1897. (Ⓡ Städt. Sparkasse, Celle — ⊂ Hannover 56724.) Inh.: Ernst Brandt u. Frl. Henny Brandt. w.

Brandt, Gustav, Dramburg, Grosse Mühlenstr. 12. Buch- u. Paph., Buchb. Seit 1/X. 1907. Gegr. 1/X. 1877. (⊂ Stettin 11489). Unverlangte Sendungen verbeten, gehen mit Spesennachnahme zurück. w. *L. Naumann.*

Brandt, Erich, Mitinh.: Volkmar-Verlag Dr. Hartmann & Brandt, Hamburg.

⚷Brandt, Fritz, Leipzig C 1, Hohe Str. 54. Musikh. u. Verl., Gross-Sort. Gegr. 1/X. 1921. (⊂ 33222. — Ⓡ Adca, Leipzig, Dep.-Kasse Zeitzer Str. 14. — ⊂ 69821.) w.

Brandt, Heinr., Leipzig C 1, Grimm. Steinweg 11. Zeitungskioske. Gegr. 1878. (⊂ 13668.) Inh.: A. Kaden u. Frau L. Goldemann. w.

***⚷Brandt, Eugen, Reval** [Tallinn] (Estland), Langstr. 29, Postfach Nr. 91. Musik.- u. Instrumh. Seit 1/I. 1920. Gegr. Sept. 1873. (Ⓡ Deutsche Bank, Berlin W 8; Allg. Dtsche. Credit-Anstalt Abtl. Buchhandel, Leipzig. — ⊂ Leipzig 19908; Berlin 62922.) Unverlangte Sendungen gehen unter Spesennachnahme zurück. ⚓ w. *Cnobloch.*

Brandt, Wilhelm, Stettin, Moltkestr. 5. Sorth. Gegr. 1/IV. 1902. w. *Wallmann.*

Brandt's Buchh., P., Svendborg (Dänemark). Gegr. 1842. w.

⊛Brandt & Meyer G. m. b. H., Berlin-Wilmersdorf, Hohenzollerndamm 194/95. Verlagsbuchh. Gegr. 1/VII. 1921. (⊂ Pfalzburg 4953. — Ⓡ Kreditbank A.-G., Berlin W 8. ⊂ 68979.) Geschäftsf.: Harry Brandt u. ⊛Johann Meyer. *Bernh. Hermann & G. E. Schulze.*

⊛Brandusscher Verlagsbuchhandlung, Martin Brandus, Berlin W 50, Bamberger Str. 61. Seit 1/IV. 1904. (⊂ Lützow 816, Kurfürst 6146 u. 6147. — 9—4. — TA.: Brandus, Berlin 50. — Ⓡ†† Commerz- u. Privat-Bank, Dep.-Kasse MN. — ⊂ 20440.) Prokur.: J. Jastrow. ⚓ at. *Volckmar.*

⊛Braner-Hub, J., Frankfurt (Main) 3, Zeil 3. Buch-, Pap.- u. Schreibwh. Gegr. 1/VI. 1886. (⊂ 10424.) w. *R. Hoffmann.*

Brasch, Marie, Militsch (Bz. Breslau), Breslauer Str. 23. Buch-, Pap.- u. Kunsth. Seit 1/I. 1919. Gegr. 1897. (Ⓡ Schles. Bank-Verein, Breslau. Unverlangte Sendungen gehen unter Spesennachnahme zurück. w. *Fleischer.*

Brașcu, J., Jassy (Rumänien), Str. Lápusneanu 32. Musik.- u. Musikinstrh. Konzertdir. Gegr. 1/X. 1918. w. *Breitkopf & Härtel.*

Brass, F. W., Hagen (Westf.), Birkenhain 18/20. Kunsth. u. Verl. Gegr. 1/III. 1920. w.

Bräter, Erich: Fritzsche & Schmidt, Leipzig.

⚷Bratfisch, Georg, Frankfurt (Oder), Regierungstr. 19. Musikal.-Verlag u. -Sortim., Musikalien-Leihanstalt, Theaterbuchhandlung u. Instrumenth. Gegr. 1/IV. 1884. (⊂ 2044. — 8—7. — TA.: Bratfisch Frankfurtoder. — Ⓡ†† Darmstädter u. Nationalbank. — ⊂ Verlag: Berlin 68107; Sortiment: Berlin 46442.) Inh.: ⚷Martin Bratfisch, s. 1/X. 1916. Prokur.: Ernst Grüber. Verlag u. Sortiment führen streng getrennte Konten. a.w. *Hofmeister G.m.b.H.*

Braue, E., Blumenthal (Hannover). Buch- u. Paph. Seit 1903. Gegr. 29/IV. 1889. — (⊂ Vegesack 388. — Ⓡ Deutsche Nationalbank, Dep.-Kasse Blumenthal.) w. *Schneider.*

⊛⚷Brauer, Julius, Altenburg (Thüringen). Kunstabteilung: Monatl. wechselnde Ausstellungen, Kunstsortiment. Angebote von Gemälden erster alter u. moderner Meister erwünscht. Musikabteilung: Flügel, Pianos, Harmoniums. (Ⓡ Thür. Staatsbank.) Inh.: ⊛⚷O. verw. Brauer. Prokur.: Karl Julius Brauer. ⚓

⊛Bräuer, Georg, Hofbuchhandlung, Biebrich a. Rh. Buch-, Kunst-, Musik.- u. Schreibwh., Leihb. Seit Febr. 1899. Gegr. 1/V. 1885. (⊂ 255. — Ⓡ Biebricher Bank, Biebrich. — ⊂ Frankfurt [Main] 19762.) — Komm.: Stuttgart, Koch, Neff & Oetinger. ⚓ w. *Bernh. Hermann & G. E. Schulze.*

⊛⚷Brauer, Adolph, (F. Plötner), **Dresden-A.,** Seestr. 21. Musik.-Verlag. Gegr. 1/VII. 1838. (⊂ 21469.) Inh.: ⊛⚷Hofrat Stadtrat Franz Plötner, Hofmusikalienhändler, s. 1/VI. 1880, auch Besitzer der Hof-Musikh. von F. Ries, ebenda. **Auslieferung nur in Leipzig.** a.w. *Leede.*

Brauer, Adolf, Sortiment, Dresden siehe Oskar Reinicke, Dresden.

⊛Bräuer, Frau Lina verw., geb. Langewort: Wagenersche Buchh. Paul Bräuer, Lemgo (Lippe).

⊛Braumüller, Rudolf, Geschäftsl.: Urania-Bücherstube des Volksbildungshauses Wiener Urania, Wien.

⊛**Braumüller, Wilhelm, Universitäts-Verlagsbuchhandlung, Gesellschaft m. b. H., Wien** IX/1, Servitengasse 5. Gegr. 1/IX. 1783. (🖃 11139. — TA.: Braumüller Wien IX/1. — Ⓜ Creditinstitut für öffentliche Unternehmungen u. Arbeiten, Wien I. — 🖂 Wien 103916; Leipzig 24338; Prag 79299; Budapest 37782.) Geschäftsf.: ⊛Harald Leithe-Jasper. Ges.-Prokur.: Frau Amalie Thanhäuser. Die Zeichnung der Firma erfolgt rechtsgültig nur durch zwei Zeichnungsberechtigte. Zeitschriften: „Nation und Staat"; „Soziale Arbeit"; „Wiener Tierärztl. Monatsschrift". Wir ersuchen um richtige Adressierung. Der Verlag ist vom Sortiment vollkommen getrennt. ⚓at. *Koehler.*

⊛**Braumüller, Wilhelm, & Sohn, Universitätsbuchhändler, Wien** I, Graben 21. Wissenschaftliche Abteilung: I, Tuchlauben 2; Vertriebsabteilung: I, Bauernmarkt 19. (Nicht zu verwechseln mit Wilhelm Braumüller, Verlagsbuchhandlung, Wien IX.) Gegr. 1/IX. 1783. (🖃 60194. — 8—6. — TA.: Braumüller Graben Wien. — Ⓜ†† Kössler & Co., Wien. — 🖂 Wien 28500; Prag 28500; Budapest 26037; Laibach 20356; Warschau 191051; Berlin 62822 [Hans Sachsel].) Inh.: ⊛Hans Sachsel, s. 1/VII. 1919. Prokur.: Franz Pribyl, Anton Müller u. Franz Pawlak. ⚓a.w. *Haessel.*

Braun, Dr. Robert, geschäftsf. Direktor: Lantos A.-G., Budapest.

⊛Braun, Thomas Peter: Rhenania-Verlag Th. P. Braun, Düsseldorf.

⊛**Braun, Johs., Eschwege.** Verlags- u. Sortim.-Buchh., Kunst-, Landkarten-, Lehrmittel-, Musik.-, Saiten-, Schreibmat.- u. Schulbuchh., Leihb., Msk.-Leihanst., Journal- u. Bücherlesez., Antiq. u. Buchb. Seit 28/X. 1897. Gegr. 1860. (🖃 251. — 🖂 Frankfurt [Main] 22133; für Verlag 🖂 Frankfurt [Main] 82145.) Mitinh.: Edwin Braun, s. 1/I. 1924. Prokur.: Frau Elise Braun geb. Münscher. Fil.: **Sooden** (Werra). Verrechnung durch Eschwege. **Verlag verkehrt nur direkt.** w. *O. Klemm.*

Braun, Bernhard, Grimma, Ecke Lange- u. Kreuzstr. Buch- u. Paph. u. Buchb. Seit 1907. Gegr. 1848. (🖃 365. — Ⓜ Allg. Deutsche Credit-Anstalt. — 🖂 Leipzig 40188.) w. *Busch.*

⊛**Braun, Gustav, Akad. Buchh. u. Antiqu., Heidelberg,** Hauptstr. 92. Seit 21/1. 1922. (🖃 2074. — 🖂 Karlsruhe 8207.) Antiquariatskataloge in 1facher Anzahl direkt erbeten. ⚓w. *Kommissionshaus.*

⊛**Braun, G.,** (vormals G. Braunsche Hofbuchdruckerei u. Verlag) **G. m. b. H., Karlsruhe** (Baden), Karl-Friedrich-Str. 14. Gegr. 11/XI. 1813. (🖃 f. Ortsgespr. 953, 954, f. Ferngespr. 952. — 7½—12, 2—6; Sbd. bis 1 Uhr. — 🖂 992.) Geschäftsf.: Dr. Albert Knittel, s. 1/I. 1897 u. ⊛Dr. Friedrich Bran, s. 1/XI. 1913. Prokur. d. Buchdr.-Abtlg.: Techn. Dir. Oswald Exner. Einzel-Prok.: Adolf Grosse u. Adele Oeder. Handlungsbev. f. d. Verl.-Abtl.: Alfred Tschorschke. In Leipzig nur Barauslieferung der gangbaren Artikel. — Firma beim Adressieren genau beachten! — Komm.: Stuttgart, Koch, Neff & Oetinger. ⚓at. *Cnobloch.*

⊛**Braun'sche Buchh.** (A. Troschütz), **Karlsruhe** (Baden), Kaiserstr. 58. Sortiment u. Antiquariat. Seit 1/VII. 1898. Gegr. 11/XI. 1813. (🖃 1267. — Ⓜ Straus & Co., Karlsruhe. — 🖂 925.) Inh.: ⊛Arthur Troschütz, s. 1/V. 1907. — Komm.: Stuttgart, Koch, Neff & Oetinger. ⚓ *Volckmar.*

⊛Braun, Gottlieb, Grossherzogl. Hess. u. Herzogl. Meining. Hofbuchh.: N. G. Elwert Univbh.; N. G. Elwert'sche Verlh., Marburg (Lahn).

Braun, Otto, Geschäftsf.: C. F. Zeller G. m. b. H., München.

⊛**Braun, Franz, Tuttlingen.** Buch-, Kunst-, Musik.-, Pap.- u. Schreibwh. Gegr. 1/VIII. 1891. (🖂 Stuttgart 18671.) — Komm.: Stuttgart, Koch, Neff & Oetinger. ⚓w.

Braun, Carl, Wanfried (Werra, Bez. Kassel). Buch- u. Paph., Buchdr. Gegr. 15/IX. 1902. w. *Streller.*

Braun, P., Geschäftsf.: Verlagsdruckerei Würzburg G. m. b. H., Würzburg.

⊛**Braun & Kohlermann, Pirmasens,** Schlossstr. 41. Sort.-, Buch-, Kunst- u. Musikh. Spez.: Jugendschr., Schöne Lit., Schulbücher. Seit 5/X. 1891. Gegr. 1888. (🖃 86. — 8—8. — TA.: Kohlermann Pirmasens. — Ⓜ Südd. Disconto-Gesellschaft. — 🖂 Ludwigshafen 1325.) Inh.: ⊛Kommerzienrat Friedrich Kohlermann u. Fritz Braun. Prokur.: Heinrich Keppler. — Komm.: Stuttgart, Koch, Neff & Oetinger. w. *Volckmar.*

⊛**Braun & Schneider, München,** Maximiliansplatz 11. (Postadresse: München 1, Brieffach.) Verlh. u. Verlag der „Fliegenden Blätter". Seit 1/I. 1843. (🖃 52854, 52855. — Ⓜ Bayr. Vereinsbank. — 🖂 München 6292; Budapest 37881; Prag 501090; Wien 145774; Zürich No. VIII. 9440.) Inh.: Kaspar Braun jun., s. 1/V. 1921 u. ⊛Dr. Julius Schneider, s. 11/IV. 1919. Prokur.: Heinrich Hackstetter u. Simon Dietzel. = Liefern direkt mit $^1/_1$ Portoberechn. nur an Firmen, welche offene Rechnung haben. Auslieferung ungebundener Münchener Bilderbogen nur in München. = ⚓a. *Koehler.*

§**Braun-Peretti, St. A., Bonn.** Musikalienhandlung u. Verlag. Gegr. Mitte Nov. 1869. (🖃 598. — Ⓜ Stahlschmidt A.-G., Bonn. — 🖂 Köln 93412.) Inh.: §Jakob Christ, s. 1/X. 1921. a. *R. Forberg.*

Braunbeck, Berlin siehe Verlag Gustav Braunbeck, G. m. b. H., Berlin.

⊛Braunbeck, Direktor Gustav, Geschäftsf.; Verlag Gustav Braunbeck, G. m. b. H., Berlin.

Bräunlich, Theodor, Jena, Neugasse 18. Buch- u. Schreibwh. Spez.: Schöne Literatur u. Jugendschriften. Pop. Geographie, Reiseer-

zählungen, Lit., Reiseführer u. Karten von Thüringen. Seit 15/IV. 1925. (☎ 3234. — Ⓡ Stiftungssparkasse Jena von 1833; Helm & Jung, Jena. — ✆ Erfurt 15263.) w. *Maier.*

Brauns, Ernst, Berlin O 27, Paul Singerstr. 28. Musik.- u. Instrumh. Gegr. 1912. Inh.: Frau Helene Brauns. w. *Fleischer.*

⊛⚓**Brauns, Gustav, Leipzig** C 1, Kreuzstr. 20. Buchh. Gegr. 1/VII. 1841. (☎ 24093. — Ⓡ Sächs. Staatsbank. — ✆ 2790.) Inh.: Frau Lysinka verw. Brauns geb. Raschke u. ⊛⚓Joh. Albr. Brauns, s. 15/XII. 1904. Prokur.: Max Franke.

Brauns junior, G., Leipzig C 1, Bernhardstr. 34. Buch-, Kunst- u. Musikh. Gegr. 25/IX. 1884. Inh.: Carl Gustav Brauns. w.

Braunschweig, Carl: Kunstsalon Aktuarguš, Wiesbaden.

Braus, Paul, Heidelberg, Ludwigsplatz 16. Buchverlag u. Buchdr. Gegr. 1898. (✆ Karlsruhe [Bad]. 16057. a. *Fleischer.*

⊛**Braus, Carl, Schwerte** (Ruhr). Verl.-, Sortbh. u. Kunsth., Leihb., Schreibwh., Buchdruckerei u. Verlag der Schwerter Zeitung. Gegr. Juli 1868. (☎ 62. — TA.: Braus Schwerteruhr. — Ⓡ†† Sparkasse, Schwerte [Ruhr]. — ✆ Hannover 21874; Dortmund 2852.) Inh.: Carl Braus, Kom.-Ges., s. 1920. Mitgl. d. Börsenvereins: ⊛Frau Magd. Braus. ⚓w. *Wallmann.*

Brause, M., Leipzig C1, Kurprinzstr. 13. Buch- u. Papierh. Gegr. Aug. 1892. (☎ 28701. — 8—7.) Inh.: M. u. G. Brause.

⊛**Brecher, L. & A.,** (vorm.: Ig. Brecher), **Brünn** [Brno] (Tschechosl. Rep.), Freiheitsplatz 9. Buchh. u. Antiquariat. Seit 5/VIII. 1884. Gegr. 14/VII. 1866. (☎ 756. — ✆ Prag 23048.) Inh.: ⊛Elise Brecher. Unverlangte Sendungen verbeten — gehen mit Spesennachnahme zurück. Antiquariatskataloge in 2 facher Anzahl direkt erbeten. — Komm.: Wien, Lechner & Sohn; London, Lempkin Marshall, Hamilton, Kent & Co. ⚓w. *Fernau.*

Brechtsche Buch- u. Musikalienh., Hameln, Osterstr. 19. Buchh., Musik.- u. Musikinstrumh., Verlag. Ausserdem: Zeitschriften-Leserunde, Vertretung von Musikinstrumenten aller Art. Gegr. 2/I. 1874. (☎ 1000 u. 1001. — TA.: Brecht Hameln. — ✆ Hannover 14632.) Inh.: ⊛Theodor Niemeyer, s. 1/X. 1916, i. Fa. C. W. Niemeyer, Buchdruckerei. Geschäftsf.: Alois Kockler. Prokur.: Wilhelm Hahn. Deister- u. Weserzeitung. Tägl. Anz. f. d. mittl. Weserg. u. die angrenz. Landest. Eine der verbreitetsten Tagesz. d. Prov. Hannover. Unverl. Send. werden weder remitt. noch bezahlt. ⚓w. *Fernau.*

⊛**Brede, Ernst, Buchh. u. Antiquariat, Godesberg** (Rhein), Römerstr. 6. Gegr. 15/IV. 1921. w.

Bredée's Boekhandel en Uitgevers-Maatschappij, J. M., Rotterdam, Oostmolenstraat 1 u. Binnenweg 109a. Sort. u. Verl. Seit 1/I. 1911. Gegr. 1849. (☎ 3012 u. 4151. — TA.: Bredée Rotterdam.) Inh.: Eene Naamlooze Vennootschap. Prokur.: C. Moser u. Mejuffrouw W. A. van Valkenburg. n. *Koehler & Volckmar A.-G. & Co., Abtl. Ausland.*

⊛**Bredow, R., Berlin** W 57, Bülowstr. 66. Verlagsbuchhdlg. Gegr. 19/I. 1840. (☎ B 3 Nollendorf 6827. — ✆ Berlin 36967.) Inh.: ⊛Reinhold Hirsekorn. (Auslandlieferungen nur über Leipzig). at. *Fleischer.*

Bredow-Lassleben, Barbara: Süddeutsche Landbuchh., Kallmünz.

⊛**Bredt, Ernst, Leipzig** C1, Königstr. 5. Buchh. Gegr. 16/II. 1857. (☎ 23569. — Ⓡ Allgem. Deutsche Credit-Anst. Abtl. Becker & Co. — ✆ 3685.) Inh.: ⊛Heinrich Bredt, s. 15/X. 1898. w.

⊛**Bredt, Heinrich, Leipzig** C 1, Königstr. 5. Verlh. Spez.: Jugendschr., Pädagogik. Gegr. 1/XII. 1887. (☎ 23569. — ✆ 3686.) Inh.: ⊛Heinrich Bredt u. ⊛Otto Foerster, s. 15/IV. 1911.

⊛Bredt, Heinrich: Ferd. Riehm, Leipzig.

Bredt, Johannes, Münster (Westf.), Mühlenstr. 12—15. Buchdr., Verlh., Geschäftsbücherfabrik u. grosser Formularverlag, Verlh. u. Buchdr. Gegr. unter d. Firma E. C. Brunn 1855. (☎ 3491 u. 3492.) Inh.: Frau Charlotte verw. Bredt, s. 1893 u. Johannes Bredt. Prokur.: Hans Bittermann. at. *Wallmann.*

⊛**Bredt's Nachf., Hermann, Ernst Seyfert, Greiz,** Ernst Arnoldplatz 11. Buch-, Kunst- u. Musikh. Antiq. Verlag. Seit 1/II. 1921. Gegr. 1783. (☎ 2872. — Ⓡ Darmstädter u. Nationalbank, Filiale Greiz. — ✆ Erfurt 14501.) Prokur.: Wilhelm Klante. Nichts unverlangt. ⚓w. *E. Bredt.*

Breedenbeek, A. F.: Intern. Verlagsbuchh. „Messis“, Amsterdam.

Breer & Thiemann, Verlag, Hamm (Westf.). Buchdruckerei und Zeitungsverlag. Verlag des „Westfälischen Kurier“ mit fünf selbständig redigierten Nebenausgaben (tägl. Aufl. 31000), Wochenschrift „Liboriusblatt“ (Aufl. 106000). Unsere Abteilung Buchdruckerei liefert als Spez. Werke und Zeitschriften jeden Umfanges in Rotation- oder Buchdruck. Gegr. Juli 1873. Inh.: Rechtsanwalt A. Thiemann, s. 1/VII. 1918. Verlagsdirektor: Jos. Brachat. (☎ 2015-2019. — TA.: Kurier Hammwestfalen. — Ⓡ Reichsbank-Girokonto; Deutsche Bank-Filiale Hamm; Stadtbank Hamm. — ✆ Köln 601; Dortmund 90; Hannover 77260.) w.

Bregenzer, Carl, Castellaun. Buch- u. Schreibwh. Gegr. 1850. (☎ 30. — Ⓡ Castellauner Volksbank. — ✆ Köln 82197.) w. *Schneider.*

⊛Bregha, Josef Max, Mitinh.: K. André'sche Buchh.; Gustav Neugebauer, Prag.

Brehm, Dr. Ludwig, Geschäftsf.: Philipp von Zabern m. b. H., Mainz.

Brehmen, Otto, Ratingen, Postschliessfach 17. Buch- u. Kunsth. Gegr. 1871. (☎ 4. — Ⓡ Dresdner Bank, Zweigstelle Ratingen. — ✆ Essen 2165.) w. *Volckmar.*

Breidenbach, Kurt: L. Körner Buchhdlg. Inh.: Kurt Breidenbach, M.-Gladbach.

⊛Breidenstein, F. W.: H. L. Brönner's Druckerei u. Verlag; Mitinh.: H. Bechhold, Verlagsbh., Frankfurt (Main).

Breidenstein, W., Mitinh.: H. Bechhold, Verlagsbh., Frankfurt (Main).

Breijer, H. J., Arnheim [Arnhem] (Niederl.). Buch- u. Kunsth. Papp.-u. Schreibw. Gegr. 1/XI. 1845. (🖃 600. — ⊛ Geldersche Creditvereeniging, Arnhem. — 🖃 Haag 6196.) *w. Koehler & Volckmar A.-G. & Co., Abt. Ausland.*

Breitbach, Carl, Brühl (Bz. Köln). Buch- u. Paph. Seit 10/IV. 1902. Gegr. 1899. (🖃 Köln 10293.) Nichts unverlangt. w. *Fleischer.*

Breitenstein, Josef Joachim, Hannover, Rumannstr. 28. Sort. f. Architektur u. Kunstgewerbe. Verlag. Gegr. 1/IV. 1920. (🖃 West 554. — TA.: Akropolis. — 🖃 25497.) a. *Volckmar.*

Breitenstein, J. Joach.: Akropolis-Verlag, Hannover.

Breitenstein, M., Verlagsbuchh. u. Antiqu., Wien IX, Währinger Str. 5—7. Inh.: Friederike Breitenstein. at.w. *Hartmann.*

Breiter, Conrad, Nachfolger, Ranis (Thür.). Buch- u. Paph. Gegr. 1886. (🖃 Leipzig 28849.) Inh.: Richard Woedicke. w. *F. E. Fischer.*

Breitfeld, Max, Geschäftsf.: Ernst Globig & Co. G. m. b. H., Leipzig.

⊛Breithaupt, Dr. Gustav, Geschäftsf.: Hempel & Co., G. m. b. H., Berlin.

Breithaupt, H., Geschäftsf.: Verlag für Reichsversicherung G. m. b. H., München.

⊛Breitkopf & Härtel, Berlin W 9, Potsdamer Str. 21 a. Musikhaus. Buch-, Kunst-, Musikalien- u. Instrumentenhandlung. Gegr. 15/V. 1906. — (Filh.) (🖃 Lützow 1692, 8647.) Inh. wie Breitkopf & Härtel, Leipzig. Vertreter: H. Dünnebeil. Barauslieferung des Buch-, Kunst- u. Musikalienverlags von Breitkopf & Härtel in Leipzig. w. *Breitkopf & Härtel.*

⊛⚷Breitkopf & Härtel, Leipzig C 1, Nürnberger Str. 36, 38. Buch-, Kunst- u. Musikalienverlag, Kommissionsgeschäft, Musik-Grossortiment, ausländ. Musiksortiment, Buch- und Notendruckerei, Buchbinderei usw. Gegr. 1719. (🖃 72541. — TA.: Breitkopfs Leipzig. — ⊛ Allg. Dtsche. Cred.-Anst., Abt. Becker & Co.; Comm.-u. Priv.-Bank Dep.-Kasse M; Reichsbank Giro-Konto. — 🖃 2228.) Inh.: ⊛⚷Geh. Hofrat Dr. phil. Ludwig Volkmann, s. 24/XII. 1896, ⊛⚷Dr. jur. Hellmuth v. Hase, s. 1/I. 1919, u. ⊛Dr. rer. pol. Wilhelm Volkmann, s. 1./XI. 1922. Prokur.: Oskar Hille, Theodor Biebrich u. Hans Taubert. Auslieferungslager für England: British & Continental Music Agencies Ltd., 125 Shaftesbury Ave., London; für Frankreich: Editions Costallat, Paris; für Skandinavien: Skandinavisk Musikforlag, Kopenhagen; für Holland: G. Alsbach & Co., Amsterdam; für Belgien: George Vriamont, Brüssel, 86 Rue de la Montagne. ⚓w.

⊛Breitkopf & Härtel, Leipzig: Raabe & Plothow, Musikh., Berlin.

⊛Breitkreuz, Max, Berlin C 2, Neue Promenade 6. Sort.-, Antiq.- u. Verlh. Gegr. 1/XI. 1885. (🖃 Norden 44. — 9—7.) w. *Fleischer.*

Breitling, Robert, Esslingen (Neckar), Olgastr. 65. Verlag für dtsch. Männergesang. Reisebuchh. Gegr. 1/IX. 1920. (🖃 791. — 🖃 Stuttgart 15682.) Erbittet Angebot von Werken f. Reisevertrieb. Unverlangte Sendungen anderer Art verbeten. w.

Breitscheid, Gerhard, & Co., Berlin W 15, Fasanenstr. 58. Exportbh. Gegr. 1/IV. 1924. (🖃 75007.) Inh.: Gerhard Breitscheid u. Fritz Moser. ⚓w. *F. E. Fischer.*

⊛Breitwieser, August: Jacob Dietler, Göppingen.

Bremer Buch- und Zeitschriften-Zentrale Inh.: Siegfried u. Albert Salomon, Bremen, Kaiserstr. 14. Spez.: Kolportage, Reisebuchh., sämtliche Zeitschriften. Gegr. I/IV. 1913. (🖃 Roland 8625. — $8^1/_2$—1, 3—7. — TA.: Salomon Bremen Kaiserstr. 14. — ⊛ Die Sparkasse in Bremen.)

⊛Bremer Lehrmittel-Anstalt (Fr. Quelle Nachf.), **Bremen,** Am Wall 161. Gegr. 21/VII. 1913. (🖃 1727. — ⊛ Comm.-u. Priv.-Bk. — 🖃 Hannover 15655.) Inh.: ⊛A. Geist u. F. Beuth. ⚓w.

⊛Bremer Lesezirkel G. m. b. H., Bremen, Löningstr. 41. Lesezirkel (Austausch von Lesemappen). Gegr. 1907. (🖃 Roland 5589. — ⊛ Commerz. u. Privatbank, Bremen.) Geschäftsf.: ⊛Hugo Karl Arthur Geist, ⊛Carl Emil Spiegel u. ⊛Wilhelm Hermann. Prokur.: Wilhelm Joh. Knauf. w.

Bremer Volkszeitung siehe Buch- u. Kunsthandlung Bremer Volkszeitung, Bremen.

Bremer, Friedrich Rudolf, Goldap, Markt 347. Buch- u. Paph., Buchb. Gegr. 1818. Inh.: Ferdinand Bremer. w. *Fleischer.*

⊛Bremer, Herm., Meldorf, Rosenstr. 14/16. Verlh., Paph., Buchdr. u. Buchb. Gegr. 1/IX. 1873. (🖃 16. — 🖃 Hamburg 3477.) at. *Giegler's Buchh.*

⊛Bremer, Heinrich: Friedrich Schaumburg, Stade.

⊛Bremer's Buchh. (W. Zemsch), **Stralsund.** Buch- u. Kunsth. Gegr. 1/X. 1847. (🖃 557. TA.: Zemsch. — 🖃 Wilhelm Zemsch 23979 Berlin.) Inh.: ⊛Wilhelm Zemsch, s. 1/VII. 1890. ⚓w. *Volckmar.*

⊛Bremer, Karl Rud., & Co., Köln 1, Richartzstr. 10. Verlag in Reliefkarten vom Rhein- u. Mosellauf, Ansichtenalben, Kunst- und Postkarten-Verlag. Gegr. 1908. (🖃 Anno 3150. — TA.: Karubre). Inh.: ⊛Karl Rud. Bremer. *Brockhaus.*

Brenck, Hans, Mitinh.: Hercules Hinz Musik- u. Instrumh., Altona.

⊛Brendels Leseinstitut, Fr., Gera. Leihbibl. u. Sort. Gegr. 1842. (⌾ Leipzig 20142.) Inh.: ⊛Hermann Pelocke, s. 1/IX. 1912. *Kommissionshaus.*

Brennecke, August, vorm. Franz Gärtner, Hildesheim, Osterstr. 4. Buch- u. Zeitschriftenh. Seit 1/III. 1911. Gegr. 1882. (Ⓜ Gewerbebank, Hildesheim. — ⌾ Hannover 31922.) w. *Kommissionshaus.*

⊛Brennenstuhl, Chr., Meiringen (Schweiz). Buchh. Seit 21/IX. 1885. w. *Busch.*

⊛Brenner, H. A.: F. Weigel Nachf., Nürnberg.

Brenner, Karl, Simmern. Buchh., Buchdr., Buchb. Seit 1/IV. 1913. Gegr. 1840. w. *Schneider.*

⊛Brenner-Verlag, Innsbruck, Maria-Theresien-Str. 29. Gegr. 1910. (⊶ 1186/VI. — ⌾ Wien 116750; München 3868; Triest 11/1495; Zürich VIII 10431.) Inh.: ⊛Universitätsverlag Wagner, G. m. b. H., Innsbruck. Geschäftsleiter: L. Ficker. — Komm.: Wien, Arnold. *Cnobloch.*

⊛Brenscheidt, Fritz: Gonski & Co., Köln.

Brenske, Magda, u. Rolf Brenske, Mitinh.: Kramer'sche Sort.-Buchh., G. Kramer Verlag, Hamburg.

***Brentano's Inc., Chicago,** Illinois (U. S. A.), 218 South Wabash Ave. Booksellers. Gegr. 1923. (TA.: Brentbooks Chicago. — Ⓜ Ill. Merchants Trust Co.) Inh.: Brentano's Inc., New-York. Leiter der fremdsprachl. Abtlg.: *Oswald Brod. Vertreter: ⊛C. Büchle, Berlin W 50, Kurfürstendamm 14/15, Mittelgeb. II. Antiquariatskataloge in 2facher Anzahl direkt erbeten. w. *Kittler.*

Brentano's Inc., New York, 1 West 47th St. Booksellers, Ex- and Importers, Publishers, Stationers and Newsdealers. Leiter der deutschen Abteilung: H. G. Breyer. Vertreter: ⊛C. Büchle, Berlin W 50, Kurfürstendamm 14/15, Mittelgeb. II. at.w. *Kittler.*

Brentano's, Washington, D. C. (U. S. A.), 12th and F. Street, Booksellers. Gegr. 1882. Inh.: Brentano's Inc., New York. w. *Kittler.*

⊛Brenzinger, August, Berlin NW 6, Karlstr. 8. Verlh. Seit 22/VII. 1903. Gegr. 1/VII. 1894. = **Auslieferung nur in Leipzig.** = a. *Haessel.*

⊛Breslauer, Martin, Berlin W 8, Französische Str. 46 I. Verlh., Buch- u. Kunst-Antiqu., Versteigerungsstelle. Spez.: Alte wertvolle Bücher und Handschriften jeder Art, Vorzugsdrucke von neuzeitlichen Pressen, schöne Einbände, Aquarelle, Handzeichnungen u. Ölgemälde, Autographen, Kupferstiche, protest. Theologie. Gegr. 1/IV. 1898 unter d. Fa. Breslauer & Meyer. (⊶ A 6 Merkur 5620. — 9—5. — TA.: Frühdruck Berlin. — Ⓜ Direction der Disconto-Gesellschaft [Meyer Cohn], Berlin W 8, Unter den Linden 11. — ⌾ 48553.) Antiq.-Kat. dir. durch d. Post erbeten. Verzichte event. auf Rabatt. Grosses Lager von Werken für Bibliophilen. Manuskripte mit u. ohne Miniaturen, kostbare alte u. moderne Bucheinbände, Inkunabeln, Holzschnittbücher des 15., 16. u. 19. Jahrhunderts, Reformationsschriften, Lutherdrucke, weltliche u. geistliche Liederbücher bis zum 18. Jahrhundert, Kupferstiche, alte Bibeln usw.

= Angebote einzelner Werke sowie Zuweisung ganzer Bibliotheken gegen angemessene Provision stets erwünscht. = *Fleischer.*

Breslauer Verlagshandlung Fr. Haberstroh, Breslau V, Gräbschnerstr. 90/94. Verl.-, Buch-, Musik.- u. Schreibwh. Gegr. 1/X. 1904. (⊶ Stephan 36855. — ⌾ 45669.) ⚓ w. *Volckmar.*

⊛Breslauer, Max, Verlagsanstalt, Leipzig S 3, Fichtestr. 45. Buch- u. Kunstverlag. Graph. Kunstanstalten, Offsetdruck, Bromsilberdruck, Kupfertiefdruck.

⊛Bressensdorf, Felix von, Mitinh.: List & von Bressensdorf, Leipzig.

Bresser, Heinrich, Borken (Westf.). Buch- u. Schreibmath. Seit 1885. Gegr. 1860. (⊶ 42. — ⌾ Essen 10623.) w. *Volckmar.*

Breternitz, Paul, Mitinh.: Münchner Familien-Lesezirkel Nenner & Breternitz, München.

⊛Bretschneider, Paul: Victor Unger, Görlitz.

Bretschneider, Gebrüder, Markneukirchen. Buch-, Kunst- u. Musikh., Buchb. u. Kartonnagenfabrik. Gegr. 1861. (⊶ 246.) Inh.: Erwin u. Gotthard Bretschneider, s. 1/VII. 1904. Unverlangte Sendungen verbeten, gehen mit Spesennachn. zurück. w.

***Bretschneider, Max, Rom** [Roma] (4), Via del Tritone 62 (Palazzo Torlonia). Sort.- u. Verlh. Gegr. Herbst 1907. w. *Fleischer.*

⊛§Brettinger, August, Stuttgart, Graf-Eberhardbau. Buch- u. Zeitschriften-Grosshandlung. Gegr. 1/VIII. 1883. (⊶ S. A. 25641/43 Umschaltung durch Koch, Neff & Oetinger. — TA.: Buchkoch. — ⌾ 27555.) Inh.: Eine Kommanditgesellschaft. Zeichnungsberechtigte wie bei Koch, Neff & Oetinger G. m. b. H. & Co. Handlungsbev.: Albert Leitholdt. w. *Volckmar.*

⊛Brettreich, Johannes, Zeitz, Brüderstr. 10. Buch-, Musik.- u. Papierwh. Gegr. Okt. 1919. (⊶ 1397. — Ⓜ Allg. Deutsche Credit-Anstalt, Fil. Zeitz. — ⌾ Erfurt 12531.) ⚓ w. *Fleischer.*

⊛Breuer, Dr. Karl, Verlagsleiter: Aachener Missionsdruckerei A.-G.; Deutschherren Verlag, Aachen.

Breunig, Ludwig, Dillingen (Saar), Stummstr. 44. Buch-, Musik.- u. Schreibwh. Gegr. 1888. (Ⓜ Landesbank, Dillingen. — ⌾ Saarbrücken 5127; Köln 46873.) Prokur.: Frau Martha Breunig. w. *Volckmar.*

Breuninger, Fr., Künzelsau. Buch-, Pap.-, Musik.- u. Schreibwh. nebst Buchb. Gegr. 1882. (⌾ Stuttgart 26452.) — Komm.: Stuttgart, Südd. Gross-Buchh. w. *R. Hoffmann*

⊛⚓**Breunung, Albert, Buch-, Kunst- u. Musikalienh., Eisleben.** Gegr. 1/IV. 1919. (☎ 658. — 📯 Leipzig 89547.) ⚓w. *Volckmar.*

***Breyer, Mirko, Agram** [Zagreb] (Jugoslavien), Ilica 29. Verlagsanstalt u. Slavisches wissensch. Antiquariat. Seit 1/I. 1904. Gegr. 1/I. 1904. (🏦 Kroatische Escomptebank, Zagreb.)

Breymann, Dr. Johannes, München 2, Türkenstr. 5 (Tonhalle). Buch-, Kunst-, Musikh., Antiq., Konzertkasse. Gegr. 1/II. 1924. (☎ 296904. — TA.: Breymann Tonhalle. — 📯 7527.) Auktions- u. Antiquariatskataloge u. Verlagsprospekte in 2facher Anzahl direkt erbeten. w.

Breznay, Emerich, Direktor: Egri keresztény Sajtószövetkezet, Erlau.

Brieger, Georg, Verlag (Inhab. Brieger'sche Erben), **Schweidnitz.** Verlags- u. Grossbuchh. Spez.: Reiseführer, Karten, Popul. u. Theaterverlag. Gegr. Sept. 1880. (🏦 Schweidnitzer Bankverein. — 📯 Breslau 4148.) a. *Staackmann.*

⊛Briese, Joh. Aug. Fr. Val., Mitinh.: Hesse & Becker Verlag; Verlagsanstalt Emil Abigt, Nachf., Leipzig.

Briesemeister, Leon, Direktor: M. Arct, Zakłady wydawnicze, A.-G., Warschau.

Brill, E. J., Leiden siehe Buchhandlung u. Druckerei vormals E. J. Brill, Leiden.

Brillmeyer, A., Gera, Schützenstr. 28. Buchh. Seit 28/VI. 1887. Gegr. 1/X. 1883. w. *Kommissionshaus.*

Briner, H., Direktor: Art. Institut Orell Füssli, Zürich.

Brinitzer, A., Geschäftsf.: Reise- u. Versandbuchh. Bücherland G. m. b. H., Berlin.

Brinkman's Boekhandel, Amsterdam, Hartenstraat 12. Sorth. Spez.: Handelswissenschaft. Gegr. 1836. (☎ 44085. — 📯 1463.) Inh.: W. Winters, s. 1/I. 1914. w. *Koehler & Volckmar A.-G. & Co., Abtl. Ausland.*

Brinkman & Zoon, Amsterdam, Heerengracht 148. Verl.- u. Importgesch. Gegr. 1836. Inh.: J. H. Brinkman, s. 1916. w. *Koehler & Volckmar A.-G. & Co., Abtl. Ausland.*

Brinkmann, G. E., Osnabrück, Johannisstr. 89. Buchh. Gegr. 1873. w. *Maier.*

Brinkmann, Georg, Winterberg (Westf.). Buch-, Musik.-, Pap.- u. Schreibwh. (☎ 13. — 📯 Dortmund 3562.) w. *Maier.*

⊛**Brinkmann & Wiest, Buchhandlung u. Leihbibliothek, Münster** (Westf.), Am Hauptbahnhof. Spez.: Reiseführer, Karten, Pläne. Gegr. 5/VII. 1921. (☎ 4373. — 📯 Hannover 55510.) Inh.: ⊛Fritz Brinkmann u. ⊛Lambert Wiest. Unverlangte Sendungen verbeten. Angebote aus den Gebieten der „Schönen Literatur" möglichst direkt. ⚓w. *Volckmar.*

Brinkmöller, H., Driburg (Westf.), Schulstr. 28. Sorth. Seit 10/X. 1897. Gegr. 20/III. 1884. (TA.: Brinkmöller Driburg. — 🏦 Driburger Spar- u. Darlehnskasse.) w. *L. Naumann.*

Britische und Ausländische Bibelgesellschaft, Mitteleuropäische Agentur, Berlin SW 11, Bernburger Str. 31. Bibelverlag. Gegr. 7/III. 1804. (☎ Lützow 1913. — $8^1/_2$—5. — 📯 Berlin 21349.) Direktor der deutschen Abt.: Rudolf Haupt. Depots in **Budapest,** Deakplatz 4, **Prag** II, Soukenická 15, **Warschau,** Aleja Jerozolimska 15, **Wien** IX, Seegasse 16. = Liefern direkt mit $^1/_1$ Portoberechnung. = Lager der gangbarsten Nummern in Leipzig bei Koehler & Volckmar A.-G., Barsortiment. *Koehler.*

⊛**Brix'sche Buch- u. Musikalienh. Inh.: Paul Brix, Ludwigslust** (Mecklb.), Schlosstr. 34. Buch-, Musik.-, Pap.- u. Schreibwh., Buchdruckerei u. Buchb., Liniieranstalt. Seit Juli 1892. (☎ 164. — 🏦 Stadtsparkasse Ludwigslust; Vereinsbank Wismar, Agentur Ludwigslust. — 📯 Hamburg 14822.) *Borggold.*

Broad, Johanna Maria, geb. Müller-Cassel, Mitinh.: Th. G. Fisher & Co., Leipzig.

⊛Brock, Franz: C. Bösendahl jun., Rinteln.

Broecke, Adriaan M. van den, Verlag, Meissen, Hafenstr. 13. Damenbücherei, Romane, Jugendschriften. Gegr. 15/III. 1915. (🏦 Deutsche Bank, Leipzig. — 📯 Dresden 111114.) Inh.: Simon J. van den Broecke, s. 1/VIII. 1925. a. *Fleischer.*

Brockfeld, Karl, vorm. G. Weickardt, Bielefeld, Paulusstr. 12. Sort.-Buch-, Papier- u. Schreibwh. Gegr. April 1908. w. *L. Naumann.*

Brockhaus, F. & W., Komm.-Ges., Elberfeld, Baustr. 47/49. Druckerei, Buchb., Verlag. Gegr. 1/X. 1921. (☎ 1972/1371. — 🏦 Berg.-Märkische Bank; Fil. der Deutschen Bank, Elberfeld; Sparkasse Elberfeld. — 📯 Essen 15443.) Inh.: Felix Brockhaus, Walter Brockhaus und Rudolf Brockhaus (Komm.). Geschäftsleiter: Felix Brockhaus u. Walter Brockhaus. **Auslieferung nur vom Verlagsort.** w.

Brockhaus, R., Elberfeld, Oberstr. 47. Verlh. Gegr. 1853. (☎ 661. — TA.: R. Brockhaus. — 🏦†† Elberfeld. Bankverein, Elberfeld; Städtische Sparkasse, Elberfeld, Kto.-Nr. 5180. — 📯 Köln 15639.) Verlag der „Elberfelder Bibel". Verlag der Zeitschriften „Botschafter d. Heils in Christo" (Erbauung, Belehrung usw.) und „Samenkörner" (Evangelium). = Liefert nur bar bezw. in feste Rechnung. Direkt mit $^1/_1$ Portoberechn. = at. *Wallmann.*

⊛**Brockhaus, F. A., Leipzig** C 1, Querstr. 16. Verlh., Kommiss.-Gesch., Export-Buchh., Graphischer Betrieb (Buchdr., Lithograph. Kunstanstalt u. Steindr., Kartographische Anstalt, Hand- u. Schnellpressen-Kupferdruck, Offsetdruck, Heliopland ruck, Heliogravüre, Film-

lichtdruck, Xylographie, Galvanoplastik, Stereotypie, Photochemigraph. Kunst-Anstalt, Grossbuchbinderei.) Gegr. 15/X. 1805. (⇨ Sammel-Nr. 70821, Nachtruf 16930. — Bis 5, Sbd. bis 3. — TA.: Fab Leipzig. — Ⓡ Reichsbank. — ⇦ 51472.) Inh.: ⊛Dr. Fritz Brockhaus, s. 1/VII. 1905, u. ⊛Hans Brockhaus, s. 1/VII. 1914. Ges.-Prokur.: Hermann Conrad, Albert Eckardt, Max Hellmund, Hermann Holm, Karl Jäger u. Direktor Otto Krüger. ⚓

⊛Brockhaus' Sort. & Antiq., F. A., Leipzig C 1, Querstr. 16. Export-Buchh. (⇨ Sammel-Nr. 70821, Nachtruf 16930. — TA.: Fab Leipzig. — Bis 5, Sbd. bis 3. — Ⓡ Reichsbank. — ⇦ 51472.) Inh. u. Ges.-Prokur. wie F. A. Brockhaus in Leipzig. Erbittet 2 Antiquar.-Kataloge. ⚓ w.

⊛½Brockhaus, Max, Leipzig C 1, Querstr. 16, II. Musik.-Verlh. Gegr. 1/V. 1893. (⇨ 29713. — ⇦ 52186.) Prokur.: Walter Schlenzig. ⚓

Brockhoff, Ernst, Baden-Baden, Sofienstr. 15. Buchh. u. Leihb. Seit 1/VII. 1902. Gegr. 1/IV. 1899. (⇨ 533. — Ⓡ Städt. Sparkasse B.-Bad. — ⇦ Karlsruhe 15738.) Inh.: Marie Brockhoff. Unverlangte Sendungen gehen unter Spesennachnahme zurück. — Komm.: Stuttgart, Koch, Neff & Oetinger. ⚓ w.

Brockhoff, Frau Hedwig, Mitinh.: P. J. Tonger, Köln.

⊛Brockhoff & Schwalbe vorm. H. Dieter'sche Buchh., **Mannheim,** C 1. 9. Buchh. u. Leihb. Gegr. 1872. (⇨ 22493. — Ⓡ Süddeutsche Disconto-Ges. — ⇦ Karlsruhe [Baden] 18145.) Inh.: ⊛Otto Schwalbe, s. 3/VII. 1895, allein s. 1/I. 1903. ⚓ w.

Brockmann, Dr. Lambert, Geschäftsf.: Neue Brücke Verlag G. m. b. H., Düsseldorf.

Brockmann's Nachfolger, F. & O., R. Tamme, Dresden-A., Albrechtstr. 27. Kunstanstalt u. Kunstverlag. Gegr. 31/XII. 1853. (⇨ 16177. — Ⓡ Deutsche Bank, Dep.-Kasse A, Dresden. — ⇦ 5795.) Inh.: Alfred Boettger. Prokur.: Fritz Boettger.

Brockmöller Wwe., Heinrich, Rheine (Westf.). Sort.-Buch- u. Kunsth., Papier- u. Schreibwaren, Kontorbedarf. Inh.: Rudolf Brockmüller. Gegr. 1/X. 1883. w. *Busch.*

*Brod, Oswald, Leiter der fremdsprachlichen Abtlg.: Brentano's Inc., Chicago.

Broedel, Hermann, & Co., Leipzig C 1, Nürnberger Str. 54. Fachverlag für Berufsschulen. Gegr. 1/I. 1920. (⇨ 19089. — Ⓡ Girok. Leipzig 4152. — ⇦ 68907.) Inh.: Hermann Broedel. w.

⊛Broders, Herm., Mitinh.: Paul Neubner, Köln.

⊛Brodersens Buchh., Theodor, (Oluf Kragh), **Itzehoe,** Breite Str. 25. Buch-, Kunst-, Musikh., Papier- u. Schreibwaren. Seit 1/IV. 1903. Gegr. April 1898. (⇨ 2458. — TA.: Kragh Itzehoe. — Ⓡ Westholsteinische Bank.) Unverlangte Sendungen gehen unter Spesennachnahme zurück! w. *Thomas Komm. Gesch.*

⊛Brodesser, August, Baden-Baden, Leopoldsplatz, Haus Victoria. Buch- u. Kunsth., Antiquariat. Seit 1/V. 1907. Gegr. 1882. (⇨ 271. — Ⓡ†† Rhein. Kreditbank, Filiale Baden-Baden. — ⇦ Karlruhe [Baden] 20419.) w.

Bröer, Georg, Blankenese, Bahnhofstr. 21. Buch- u. Paph. Gegr. 6/V. 1902. (⇨ 201. — Ⓡ Westholst. Bank. — ⇦ Hamburg 78945.) w. *Schneider.*

Brogi, Giacomo, Florenz [Firenze] (Italien), Lungarno delle Grazie B u. Corso dei Tintori 43. Photogr. Kunstverlag. Gegr. 1859.

Broekhuis, E., & Zonen, Hengelo (Niederlande). Buchh., Bürobedarf, Buchdr., Buchb. w. *Koehler & Volckmar A.-G. & Co., Abtl. Ausland.*

Brömel, Paul, Buch-, Kunst- u. Musikh., Weida, Geraer Str. 14. Seit 1/IV. 1903. Gegr. 20/VIII. 1900. (⇨ 206. — Ⓡ Giro-Konto Nr. 85 der Sparkasse Weida. — ⇦ Leipzig 103582.) w. *Fr. Foerster.*

⊛Brönner's Druckerei u. Verlag, H. L., Frankfurt (Main) 1, Niddastr. 81/83. Gegr. 1727. (⇨ Maingau Sammel-Nr. 70861. — Ⓡ Frankfurter Genossenschaftsbank. — ⇦ 2951.) Inh.: ⊛F. W. Breidenstein. Prokur.: W. Breidenstein jr. (vgl. auch H. Bechhold, Verlagsbuchhandlung, Frankfurt a. M.). Burschenschaftliche Blätter-Verlag. Amtlicher Verlag d. Deutschen Burschenschaft. at. *Bernh. Hermann & G. E. Schulze.*

⊛Brönner, Ph., & Martin Daentler'sche Buchhandlung, Buchdruckerei u. Buchbinderei G. m. b. H., Eichstätt. Verl.-, Buch-, Kunst- u. Musikh. Spez.: Kathol. Theologie. Seit 1/VII. 1922. Gegr. 1680. (⇨ 52. — Ⓡ Bayer. Hypotheken- u. Wechselb. Fil. Eichstätt. — ⇦ Nürnberg 294.) Geschäftsf.: ⊛Peter Seitz, Martin Daentler u. Josef Seitz. Verlag der Eichstätter Volkszeitung (Eichstätter Kurier). — Komm.: Stuttgart, Koch, Neff & Oetinger. ⚓ w. *Volckmar.*

⊛Bronstein, L.: Buchhandlung „Kedem" Blumstein & Bronstein, Berlin-Charlottenburg.

Brooser Buchdruckerei A.-G., Broos [Orastie] (Rumänien). Buch- u. Paph. Gegr. 1/I. 1901. Geschäftsf.: Heinrich Spitra. w. *Koehler & Volckmar A.-G. & Co., Abt. Ausland.*

⊛½Bros, L. Ph., Worms, Speyerer Str. 8. Buch-, Musik.- u. Paph. Gegr. 1/VIII. 1891. (⇨ 652.) — Komm.: Stuttgart, Koch, Neff & Oetinger. w.

⊛Broschek, Kurt, pers. haft. Gesellschafter: Verlagsbuchhandlung Broschek & Co., Hamburg.

Brose, J., Rosenberg (Westpr.). Buch- u. Papierh. nebst Buchdr. Gegr. 1/I. 1891. (⇨ 17.) Inh.: Julius Brose. Unverlangte Sendungen werden nicht angenommen. ⚓ w. *L. Naumann.*

Broese, H. W., Direktor: N. V. Boekhandel v./h. J. G. Broese, Utrecht.

Brouwer, D., Arnheim (Niederl.). Buchh. Seit 1/I. 1921. Fortsetzung der Sortimentsabteilung des S. Gouda Quint. w. *Volckmar.*

Bruch, Heinrich, Frankfurt (Main), Gr. Sandgasse 12 u. Kaiserstr. 5. Buch- u. Zeitschriften-Vertrieb. Lesezirkel „Freya". Sortiment u. Zeitschriftengrosshandel. Gegr. 15/X. 1924. (Römer 5589; Hansa 3228. — Frankfurter Bankverein. — 141865.) Inh.: Heinrich Bruch. Geschäftsl.: Hans Bruch. w. *Kommissionshaus.*

Bruchhaus, Paula, Inh.: F. W. Bruchhaus, Prokur.: Falken-Verlag, Leipzig und Wald (Rhld.).

Bruchmann, E., Lübbenau. Verl. Gegr. 1/I. 1891. Inh.: Emma Bruchmann. *R. Hoffmann.*

Bruchmann, Frau Emma verw.: Spreewald-Buchhandlung E. Bruchmann, Lübbenau.

Brück & Sohn, Meissen, Burgstr. 1. Buchh., Kunstverlag, Papiergrosshdlg. u. Buchb. Gegr. 1793. (100. — †† Deutsche Bank. — Leipzig 976; Dresden 976.) Inh.: Frau Martha verw. Brück. w.

Brückelt, Constantin, Niedergrund bei Warnsdorf (Böhmen). Inh.: Berta verw. Brückelt. w. *F. E. Fischer.*

Brucker, Otto: Joh. Dautzenberg, Düsseldorf-Oberkassel.

Brucker, Paul, Geschäftsf.: Opladener Druckerei u. Verlagsanstalt G. m. b. H., Opladen.

Brucker, Philipp: Katholischer Bücher- u. Schriftenverlag Philipp Brucker, Stuttgart.

Brücke-Verlag Kurt Schmersow, Kirchhain (N.-L.). Seit 1/IV. 1920. (Kirchhain-Dobrilugk 25. — †† Franz Kühne Söhne, Kirchhain [N.-L.]. — Berlin 91715.) a. *Volckmar.*

Brueckmann Wwe., D., Inh.: Theodor Cofitz, Linz (Rhein). Buch- u. Schreibmath. Seit Jan. 1879. Gegr. 1875. (119.) w. *Volckmar.*

Bruckmann, F., A.-G., München 2, N. W., Nymphenburger Str. 86. Gegr. 15/XI. 1858. (61001 b. 61006 u. 61564. — 8–12, 2–6; Sbd. 8—2. — TA.: Verlagsanstalt Bruckmann München. — †† Reichsbank, Bayer. Vereinsbank, Dresdner Bank Filiale München u. Deutsche Bank Filiale München; Filiale der Oesterr. Kreditanstalt f. Handel u. Gewerbe, Bozen [für ital. Kunden]; Kreditanstalt der Deutschen, Prag II. — 158; Schweiz. VIII, 7633; Wien 105333.) Verwechslungen mit Hugo Bruckmann's Verlag zu vermeiden. Verbunden mit Buchdruckerei u. Vervielfältigungsanstalt für Photographie, Lichtdruck, Steindruck, Photogravüre, Kupferdruck, Mezzotintogravüre (Tiefdruck), Buchdruck-Klischees und Galvanoplastik. Inh.: Eine Aktiengesellschaft. Vorstand: für den Verlag: Ernst Heuser u. Paul Kirchgraber; für die Graph. Anstalten: Kommerzienrat Gustav Axmann u. Alfred Bruckmann. Gesamt-Prokur.: Rob. Wiese u. Aug. Ostertag. = Liefern direkt mit $^1/_1$ Portoberechnung; an unbekannte Firmen aber nur, wenn der Betrag vorher eingesandt wird. = Ist Inhaberin d. „Photographischen Union" s. d.) u. deren Vertreterin f. d. Kunsthandel.

Auslieferung in Leipzig nur gegen bar. Nicht vorrätig sind in Leipzig alte Verlagswerke, frühere Jahrgänge der Zeitschriften: „Die Kunst für Alle", „Dekorative Kunst" und „Die Kunst", sowie unsere grossen Bibliothek- und Sammelwerke. Die Auslieferung aller Kunstblätter und Postkarten erfolgt nur in München, von wo wöchentlich Eilsendungen nach Leipzig abgehen. — Grössere Kunstblätter eignen sich nicht zur Versendung als Ballenbeischlüsse über Leipzig, werden daher nur direkt ab München gesandt. ⚓ a. *Volckmar.*

Bruckmann, F., A.-G.: Photograph. Union, (Inh. F. Bruckmann A.-G.), München.

Bruckmann, Hugo, München 2, Karolinenplatz 5. Verlh. Gegr. Juni 1917. (22433. = 8154.) **Auslieferung in München: Münchner Komm.-Buchh.** ⚓ a. *Volckmar.*

Brückner, C., Direktor: E. Gundlach A.-G., Bielefeld.

Brückner, J. A.: H. Jung Inh. J. A. Brückner, Bingen (Rhein).

Brückner, Albert, Greiz, Brückenstr. 23. Buch-, Kunst-, Papier- u. Malutensilienh. w. *R. Hoffmann.*

Brückner, Fritz, Mitinh.: L. A. Kittler, Leipzig.

Brückner, Hans, Lichtenfels. Buch-, Musik.- u. Papierh. n. Buchb. Seit Juni 1893. Gegr. 1863. w.

Brückner, Emil: Brünslowsche Verlagsbuchh. Emil Brückner, Neubrandenburg (Mecklenb.).

Brückner, Wilhelm: J. Ev. Baur's Nachf. Wilhelm Brückner, Weilheim (Oberbayern).

Brückner & Renner, Herzogl. Hof-Buch-, Kunst- u. Musikh., Meiningen. Bücherlesez. Seit 1/XI. 1850. (679. — Erfurt 102128.) Inh.: Hofb. Hans Renner u. Frau Paula Knauf. ⚓ w. *Wagner.*

Bruckner-Georg, R., Kommand.: Georg & Co., Basel.

Brucksch, Paul u. Walter, Polkwitz (Kr. Glogau). Buchdr., Buch- u. Paph. Gegr. 1882. (27. — TA.: Stadtblatt Polkwitz. — Breslau 7596.) w. *Busch.*

Bruckstein, M., & Sohn, Danzig, Langenmarkt 22. Buch- u. Kunstantiq. Spez.: Kupferstichhandel, Städteansichten, Danzig in Wort u. Bild. Gegr. Juli 1898. (27669. — 8—6. — TA.: Bruckstein Danzig. — 1301.) Inh.: Markus Bruckstein, Arthur Bruckstein u. Felix Bruckstein. w.

***Bruderhausen, A., New York,** 47 West 47th Street. (T.A.: Bruderhaus, Newyork.) w. *Bernh. Hermann & G. E. Schulze.*

Brüderlin, Dr. Arnold, Mitinh.: Gg. Uehlin, Schopfheim.

Brüderschaft Zoar: Zoar-Buchh., Rothenburg (O.-Lausitz).

Bruère, Otto, Direktor: Arnold Bopp & Cie., Leipzig.

⊛Brügel, C., & Sohn A.-G., Ansbach. Verlh. u. Buchdr. u. Formular-Verlag. Verlag der „Fränkischen Zeitung". (🖃 24 u. 26. — TA.: Brügeldruck Ansbach. — Ⓜ Bayer. Vereinsbank, Fil. Ansbach; Reichsbanknebenstelle Ansbach; Stadtsparkasse Ansbach; Gewerbe- u. Landwirtsch.-Bank, Ansbach. — 👁 Nürnberg 506.) Vorstand: ⊛Ludwig Brand. Prokur.: Ludwig Hellberg u. Georg Schneider. at. *Kittler.*

⊛Brügemann, Ernst: Adolf Hertz Inh. Ernst Brügemann, Brandenburg (Havel).

⊛Brügmann, Ernst, Dortmund, Schliessf. 582. Hansastr. 103. Buchh. Gegr. 10/VI. 1913. (🖃 8609. — Ⓜ Commerz- u. Privat-Bank A.-G., Filiale Dortmund. — 👁 6907.) Antiquariatskataloge in 2facher Anzahl direkt erbeten. w. *Volckmar.*

Brugnatelli, Prokur. Cav. E., Geschäftsf.: Libreria Bocca, Mailand.

Brugsma Az., B., Utrecht (Niederlde.), Zadelstraat 25. Wissensch. Buchh. Spez.: Ausländ. Sort., Landwirtschaft, Gartenbau, Geographie, Kunstgewerbe, Medizin u Naturheilkunde, Orientalia, Altklass.-, oriental.- u. neuere Philologie, Philosophie, Rechts- u. Staatswissenschaften, Technologie, Theologie, Tierheilkunde, Volkswirtschaft u. Sozialismus. Gegr. 1879. (🖃 10509. — Ⓜ Utr. Provinzbank, Utrecht. — 👁 24237). Inh.: W. Landstra. Antiquariatskataloge in 2facher Anzahl direkt erbeten. w. *Heublein.*

Brühl'sche Univ.-Buch- u. Steindr. R. Lange, Giessen, Schulstr. 7. Verlag. Gegr. 1828. (🖃 51,54 u. 112. — TA.: Anzeiger. — 👁 Frankfurt [Main] 11686.) Inh.: R. Lange. *Volckmar.*

⊛Bruhn, Max: Verlag Parus, Hamburg; Verlag Parus, Sortimentsabteilung, Reinbek (Schlesw.-Holst.).

Brühns, Hermann: Fr. Stück's Buchh., Inh. Hermann Brühns, Herne.

⊛Bruhns, E., Riga (Lettland), Kaufstr. 15. Buch-, Kunst-, Lehrmh. u. Antiq. (🖃 22779. — 👁 Berlin 79930; Königsberg 5104.) Inh.: Wwe. Edith Bruhns u. ⊛Frau Elsbeth Bruhns geb. Bruhns. Generalbevollm.: Dr. Wilh. Bruhns. Prokur.: Woldemar Freiberg. w. *Herbig.*

Bruigom, J.: J. H. Robolsky, Leipzig.

Brukner, Dr. Fritz, Geschäftsf.: Anton Schroll & Co. G. m. b. H., Wien.

Brüll, Karl, allein. Geschäftsf.: Edition Karl Brüll, G. m. b. H., Berlin.

⊛Brüll, Julius: Avalun-Verlag, Hellerau b. Dresden; Verlag für Technik und Industrie Julius Brüll, Hellerau b. Dresden.

⊛Brüllmann, Frau Thea, Geschäftsf.: Vertriebsstelle für Nationale Literatur G. m. b. H., München.

⊛Brumby, Julius, Goslar, Bahnhofstr. 1. Postfach 9. Buchh. Gegr. 1/X. 1880. (🖃 456. — So. u. Wi. 8—7. — Ⓜ Sparkasse Goslar Scheckkonto 185. — 👁 Hannover 13965.) Inh.: ⊛Karl Brumby, s. 1/VI. 1904. Zweiggeschäft: **Oker** (Harz) (🖃 796).

⚓w. *R. Hoffmann.*

⊛Brumby Verlag, Julius, Goslar. Gegr. 28/VI. 1904. Inh.: ⊛Karl Brumby. = Liefere direkt mit $^1/_1$ Portoberechnung. =

⚓ *R. Hoffmann.*

⊛Brumme, Curt, Dultz & Co., Buchh. u. Antiq. f. Naturwiss., München.

Brummer, Stanislaus: Volkswirtschaftlicher Verlag Alexander Dorn, Wien.

Bruns Bokhandel, F., Drontheim [Trondhjem] (Norwegen). Buch- u. Paph. u. Verlag. Gegr. 1873. Inh.: Fridthjov Brun. Technologie unverlangt.

w. *Koehler & Volckmar A.-G. & Co., Abtl. Ausland.*

⊛Bruncken & Co., Greifswald, Marktstr. 5. Buch- u. Kunsth., Antiquariat. Spez.: Universitäts-Literatur. Gegr. 1/X. 1897 von Julius Abel u. Rudolf Bruncken. (🖃 67. — TA.: Bruncken Greifswald. — 👁 Berlin 3026.) Inh.: ⊛Frau Universitätsbuchdrucker Cäcilie Abel u. Kinder. Geschäftsf.: Feodor Müller. Grosses Lager Greifswalder Dissertationen. Der 1877 gegr. Verlag von Julius Abel in Greifswald ist seit 1909 mit unserer Firma vereinigt. Auslieferung des Verlags Dr. Karl Moninger, Greifswald. ⚓w. *Koehler.*

Brüning, Dr. jur. Walter von: Richard Seitz & Co. vorm. Weise & Co, Berlin.

⊛Brüning, Franz, Buchhandlung Inh. Willy John, Danzig, Hundegasse 41. (🖃 21014. — 👁 2040.) ⚓w. *Haessel.*

⊛Brüning, A.: Julius Baedeker, Düsseldorf.

Brüning, Fritz, Wesermünde-Lehe. Buch-, Kunst-, Musik-, Lehrm.- u. Paph. Gegr. 1/V. 1904. (Ⓜ Darmst. u. Nat.-Bank; Städt. Spark. — 👁 Hamburg 33200.) ⚓w. *Volckmar.*

⊛Brünker, Dr. Karl Mathias, Geschäftsf.: Bühnenvolksbundverlag G. m. b H., Berlin.

Brunn, Oscar, München 7, Ohlmüllerstr. 1. Kartograph. Anstalt u. Verlag. Gegr. 1/X. 1893. (🖃 21506. — 👁 10192.)

Brunn, Th., Nassau (Lahn). Buchh. w. *Schneider.*

Brunnemann, Max, Stuttgart, vereinigt mit Verlag f. Wirtschaft u. Verkehr, Stuttgart.

Brunnen-Verlag u. Buchhdlg. d. Pilgermission, Basel (Schweiz), Steinengraben 78. Spez.: Gute christl. Lit. (🖃 Safran 44.43. — TA.: Brunnenverlag. — Ⓜ Schweizer Bankverein, Basel. — 👁 V/5196.) Inh.: Pilgermission, St. Chrischona b. Basel. Geschäftsl.: Gotthilf Schmidt. Auslief. f. Deutschland: Brunnen-Verlag, Giessen (Hessen).

a. *E. Bredt.*

⊛Brunnen-Verlag Karl Winckler, G. m. b. H., Berlin SW 68, Zimmerstr. 8. Gegr. 30/XI. 1921. (🖃 Zentrum 5181. — Ⓜ Bankgeschäft Hans C. Ronig, Charlottenburg, Kantstr. 162. — 👁 27024.) Geschäftsf.: ⊛Willi Bischoff.

⚓a. *Thomas Komm. Gesch.*

Brunnen-Verlag, Giessen, Plockstr. 4. Spez.: Evangel. Jugendschriften, Erbauungs- u. Unterhaltungsliteratur. Gegr. 28/II. 1919. (🖃 856. — Ⓜ Darmstädter u. Nationalbank,

Fil. Giessen; Giro bei d. Bezirkssparkasse Giessen Nr. 1136. — Frankfurt 5107; Basel V, 1515.) Inh.: Buchh. d. Pilgermission G. m. b. H. Geschäftsf.: Wilhelm Schmitz. Direkte Lieferung an Firmen, mit denen wir nicht in Rechnungsverkehr stehen, nur gegen vorherige Einsendung des Betrags oder unter Postnachnahme. Wöchentlich 1 mal Sendung nach Leipzig. a. *E. Bredt.*

Brunner'sche Buchh., Carl, Georg Metzner, Chemnitz, Markt 1. Buch- u. Kunsth. Seit 30/IX. 1905. Gegr. 1/I. 1857. (Fernr. 2264. — 8—7. — F. Metzner, Chemnitz. — Leipzig 29692.) Inh.: Frau Margarethe Metzner u. H. B. J. Hartmann, s. 1/VII. 1917. Für unverl. Sendungen lehnen jede Verantwortung ab. ⚓ *Kommissionshaus.*

Brunner, Hugo, Eisenach. Buch-, Kunst- u. Musikh. Konzertagentur. Seit 1/I. 1882. Gegr. 19/VII. 1877. (Fernr. 362. — TA.: Brunner Eisenach. — Erfurt 9953.) Inh.: Frau Marie verw. Brunner geb. Wehner. Prokur.: Erich Brunner. ⚓ w. *E. Bredt.*

Brunner, Emil: M. Gottlieb's Nachf. (Emil Brunner), Wien.

Brunner, Robert, Wien IX, Fechtergasse 4. Versandbuchh. (Fernr. 24855. — Allg. Oesterr.-Boden-Credit-Anstalt, Wien. — 551.) w. *R. Hoffmann.*

Brunner, Karl: Buch- u. Papierhaus Karl Brunner, Modernes Antiq., Wiesbaden.

Brunotte, W., Gronau (Hann.), Am Markt. Buch-, Pap.- u. Schreibwh. Gegr. 1853. (Fernr. 66. — Edgar Kost, Gronau. — Hannover 21779.) Unverlangte Sendungen verbeten. w. *F. E. Fischer.*

Bruns, Fritz, Bad Kreuznach. Musikh. u. Verlag. Gegr. 1/X. 1895. (Fernr. 449.) a.w. *Simrock G. m. b. H.*

Bruns, C., Eschershausen (Kr. Holzminden), Raabestr. 194. Buch- u. Verlh., Buchdr., Buchb. Gegr. 1896. (Fernr. 15. — TA.: Zeitung. — Hannover 8524.) w. *Maier.*

Bruns' Verlag, J. C. C., Minden (Westf.). Gegr. 1/II. 1881. (Fernr. 1133 u. 1134. — TA.: Bruns Verlag, Mindenwestf. — Darmstädter u. Nationalbank; Osnabrücker Bank; Disconto-Gesellschaft; Kreissparkasse; Stadtsparkasse. — Hannover 1657.) Inh.: Max Bruns, s. 23/XII. 1908. = Liefere direkt mit 1/1 Portober. an Firmen mit offenem Konto (Fakt. über Leipzig od. BAG). Täglich direkte Postsendungen nach Leipzig. Barbestellungen (ausgenommen solche auf ganz alte Artikel) werden auch in Leipzig (H. Haessel) und in Wien I, Ebendorfer Str. 3 (Saturn-Verlag) ausgeführt. = ⚓ a. *Haessel.*

Brünslowsche Hofbuchh., C., (Inh. Hans Schondorf), **Neubrandenburg** (Mecklb.), Stargarder Str. 2. Buch-, Kunst- u. Musikh., Leihbibl. Spez.: Schöne Lit., Landwirtschaft, Pädagogik. Seit 1/VII. 1918. Gegr. 4/IX. 1821. (Fernr. 76. — Mecklbg. Bank; Mecklb. Dep.- u. Wechselbank, Meckl.-Strel. Hypotheken-Bank. — Hamburg 29646.) ⚓ w. *Volckmar.*

Brünslowsche Verlagsbuchhandlung Emil Brückner, Neubrandenburg, Moltkestr. 1. Verlh. Gegr. 4/IX. 1821. (†† Mecklenburgische Bank. — Hamburg 15302.) **Auslieferung nur vom Verlagsort.**

Bruse, Fritz, Geschäftsf.: W. Weber G. m. b. H., Berlin.

Brüske, Adolf: Rathausbuchh. Adolf Brüske, Osterode (Ostpr.).

Bruzelius, Emil S., Mitinh.: L. Littorins Bokhandel, Krook & Bruzelius, Kristianstad.

Brzitwa, Otto, Geschäftsf.: Buchhandlung Georg Arnold G. m. b. H., Berlin.

***Buček, J. F., Prossnitz** [Prostějov] (Tschechosl. Rep.). Verlagsbuchh. (Prag 35430). Buch-, Kunst-, Musik.- u. Paph., Antiq. Gegr. 1898. (Prag 31189.) Inh.: *Josef Buček. ⚓ *Thomas Komm. Gesch.*

„Das Buch" Inh. J. Miesner, Berlin-Charlottenburg, Kaiserdamm 38. Buchh., Antiq. u. Leihbibl. Gegr. 31/VII. 1920. (Fernr. Westend 5587. — 104501.) *Volckmar.*

„Das Buch" G. m. b. H. Verlag, Köln, Hansaring 149. Gegr. 2/IX. 1898. (Fernr. A/8855. — — 54027.) Geschäftsf.: Syndicus Dr. G. Franck.

Buchal, G., Patschkau, Ring 143. Buch-, Kunst-, Musik.- u. Paph. Gegr. 1871. (Fernr. 47.) Inh.: Carl Buchal. Unverlangte Sendungen verbeten. w. *Streller.*

Das Buchantiquariat von Walter Bangert, Hamburg 8, Dovenhof. Gegr. 1/I. 1924. (Fernr. Roland 4609. — 4207.) ⚓ w. *Brauns.*

Buch- u. Kunst-Antiquariat des Verlags Josef Kösel & Friedr. Pustet, K.-G., München I, Dienerstr. 9. (Fernr. 20797. — München 26911.) Antiquariat des Verlages Josef Kösel & Friedr. Pustet, K.-G. a. A., München. Stellv. Leitung: Wilh. Laber.

Buch-Antiquariat des Westens G. m. b. H., Berlin W 30, Stübbenstr. 7. (Fernr. Kurfürst 2300. — Darmstädter u. Nationalbank, Bayrischer Platz 2. — 91030.) Geschäftsf.: Hans Schönlank.

Buchberger, Karl, Wien I, Kärtnerring 16 (Halle „Hotel Imperial"). Buch- und Zeitungshandel. Gegr. Nov. 1925. (Fernr. 57590. — TA.: Buchberger Imperialhotel Wien. — 140230.) w. *Fernau.*

Buchdruckerei der Wilhelm und Bertha v. Baensch Stiftung, Dresden-A. 1, Waisenhausstr. 34. Buchdr. u. Verlag. Spez.: Altertumskunde, Geschichte, Saxonica, Heraldik, Genealogie. (Fernr. 13136, 13536. — †† Dresdner Bank; Sächs. Staatsbank, Dresden. — 8240.) Vorstand: Finanzministerium, Dresden. Prokur.: Sächs. Hofrat Direktor Franz Schuffenhauer, Dresden. *H. Schultze.*

Buchdruckerei der Kgl. Freistadt Debreczen: „Méliusz" Buchhandl., Debreczen.

Buchdruckerei O. Eisermann, Tow. z ogr. por. (G. m. b. H.), **Lissa** [Leszno] (Polen). Zeitungsverlag, Buchdr., Buchh. Gegr. 1889. (1. — TA.: Tageblatt Leszno. — Lissaer Vereinsbank. — Breslau 30708.) Geschäftsf.: Paul Weyrauch. w. *Streller.*

Buchdruckerei Frickert & Co., Kommandit-Ges. (vorm. P. Stankiewicz' Buchdruck. G.m.b.H.), **Berlin** SW11, Bernburger Str. 14. Buchdr. u. Verlagsbh. Gegr. 1868. (Lützow 1475. — 7247.) Pers. haft. Gesellschafter: Walter Frickert. *Kittler.*

Buchdruckerei Edmund Mattig, Dömitz (Meckl.). Buchdr. u. Verl. (Werke, Zeitschr.) Zeitschr. f. mediz. Chemie. Gegr. 1892. (5. — Hamburg 536.) at. *Streller.*

Buchdruckerei Gebr. Müller, Verlag des Bautzener Tageblattes, G. m. b. H., Bautzen, Holzmarkt 21—25. Buchdr. u. Zeitungsverl. Gegr. 1898. (Sammel-Nr. 2046.) Geschäftsf.: Paul Staar u. August Hermann Herbrig.

Buchdruckerei Wilhelm Stumpf, Verlag des Märkischen Sprechers, Bochumer Zeitung, Kommanditges., Bochum, Buddenbergstr. Buchdr. u. Verlh. Gegr. 1/I. 1829. (Dortmund 4158.) Persönl. haft. Gesellschafter: Rob. Cramer. a. *Koehler.*

Buchdruckerei u. Buchhandlung Carinthia des St. Josef-Vereines, Klagenfurt, Bismarckring 13 u. Funderstr. 1. Gegr. 1/I. 1894. Spez.: Katholische Literatur. (39. — TA.: Josefsbuchhandlung. — Bayrische Vereinsbank, Rosenheim, Bayern. — München 6821; Wien 29949.) Buchhandlungsfiliale in **Wolfsberg** i. Lavanttale. Geschäftsl.: Alois Hruschka. ⚓ w.

Buchdruckerei u. Buchhandlung d. Erft-Boten (Josef Neunzig), **Bedburg-Erft** (Bez. Köln). Buchdruckerei u. Zeitungsverl. Buchh. Gegr. 16/V. 1913. (73. — TA.: Erftbote. — Kreisspark. Bergheim, Zweigstelle Bedburg, Konto Nr. 90. — Köln 38471.) Inh.: Josef Neunzig. Geschäftsl.: Wilhelm Houben. Unverlangte Sendungen verbeten. w. *Wagner.*

Buchdruckerei und Buchhandlung zum „Landschäftler" A.-G., Liestal (Schweiz), Bahnhofstr. Buchdr., Zeitungs- u. Zeitschriftenverl., Sorth. Gegr. 1848. (56. — TA.: Landschäftler. — 7—12, 2—6. — Kantonalbank, Liestal. — V, 723.) Inh.: „Landschäftler" A.-G. Geschäftsf.: Emil Schäublin. w. *Maier.*

Buchdruckerei u. Buchh. „Volkswacht" A. Gerisch & Co., Bielefeld. Gegr. 1/VII. 1890. (353. — Hannover 15641.) Inh.: E. Strobel, W. Heitland u. Julius Kindermann. Geschäftsf.: Ferd. Specht. Leiter der Buchhandlung: Wilh. Böttcher. w. *F. E. Fischer.*

Buchdruckerei u. Verlag „Harfe" G. m. b. H., Bad Blankenburg (Thür. Wald). Buchdr., Verlag, christl. Versandbuchh. Gegr. 1919. (245. — TA.: Harfedruckerei. — Vereinsbank; Städt. Sparkasse, Blankenburg. — Leipzig 100402.) Geschäftsf.: Direktor Carl Reum. a.w. *Wallmann.*

Buchdruckerei und Verlagsanstalt Carl Gerber, München 2, Angertorstr. 2. Gegr. 1877. (23266. — $7^1/_2$—12, 2—$6^1/_2$. — TA.: Buchdruckerei Gerber. — Bayr. Hypothek.- u. Wechselbank; Bayr. Girozentrale; Bayr. Vereinsbank, sämtl. München. — 185.) Inh.: Eine Kommanditgesellschaft. Pers. haft. Gesellschafter: Bayer. Kommerzienrat Hermann Gebler. Ges.-Prokur.: Adolf Gerber, Luise Rank u. Wilhelm Eichel. = Direkte Sendungen ab München mit $^1/_1$ Portoberechnung an Firmen, welche offenes Konto haben, sonst nur gegen vorherige Einsendung des Betrages. Formulare werden nur vom Verlagsort aus direkt geliefert. = ⚓ at. *Brauns.*

Buchdruckerei u. Verlagsanstalt G. m. b. H., Feudingen, Kreis Wittgenstein (Westf.). Zeitschriftenverlag. Gegr. 1876. (11. — TA.: Verlagsanstalt. — Reichsbank, Biedenkopf; Erndtebrücker Bank, Erndtebrück i. W. — Dortmund 7982.) Geschäftsf.: Adolf Mellmann. Prokur.: Bertha Hente. a. *Opetz.*

Buchdruckerei und Verlagsanstalt Ernst Mauckisch, Freiberg (Sachsen). Gegr. 1847. (2035. — TA.: Druckerei Mauckisch. — Dresden 1350.) Inh.: R. W. Klippgen. Direktor: P. Kretzschmar. a. *Volckmar.*

Buchdruckerei u. Verlagsanstalt W. Röwer, Berlin N 24, Elsässer Str. 5. Gegr. 1882. (Norden 1472 u. 4125.) Inh.: Georg Röwer. *Bernh. Hermann & G. E. Schulze.*

Buchdruckerei und Verlagsbuchhandlung Carl Fromme, Gesellschaft m. b. H., Wien V, Nikolsdorfer Gasse 7—11. Seit 24/VI. 1914. Gegr. 1748. (54502. — Leipzig 86251; Wien 9415; Budapest 10863; Prag 9415; Agram 40065; Laibach 20252; Warschau 191049). Geschäftsf.: Carl Georg Fromme u. Viktor Reisser. Ges.-Prokur.: Julius Hendrich. Spezialität: Lehr- u. Hilfsbücher für Mittel- und Hochschulen, Kalender. — Zeitschriften: — Korrespondenzbl. f. d. Kathol. Klerus. — Milchwirtschaftliche Zeitung. — Liefern direkt nur an Handlungen, welche offene Rechnung haben, andernfalls ist der Betrag vorher einzusenden. $^1/_1$ Portoberechnung (Faktur über Leipzig). at. *Volckmar.*

Buch-Ein- u. Verkaufsgenossenschaft Hammerbrook e. G. m. b. H., Hamburg 15, Sachsenstr. 21. Sortiment u. Verlag. Gegr. 15/I. 1921. (Merkur 6313. — Darmstädter u. Nationalbank, Abteilung Hammerbrook. — 11686.) Geschäftsf.: Hermann Volkhausen. Unverlangte Sendungen verbeten. Direkte Angebote über Jugendbewegung, Jugendbühne, Volkslied, Volkstanz, Wandern, Norddeutsche Heimatbücher erwünscht. a.w. *Kommissionshaus.*

⊛Buchenau, Siegfried, Geschäftsf.: Der Deutsche Buch Club m. b. H., Hamburg.

⊛Buchenau & Reichert, Verlag, Berlin W 35, Potsdamer Str. 123 B. Gegr. 1/IX. 1919. Spez.: Schöne Literatur. (🖃 Lützow 4931; Nollendorf 3396. — TA.: Rowohltverlag, Berlin. — Ⓜ H. Aufhäuser, München, Löwengrube 20. — 🖘 München 17601; Wien 156747.) Inh.: ⊛Siegfried Buchenau. a. *Fleischer.*

Buchen-Verlag G. m. b. H., Berlin SW 61, Gitschiner Str. 13. Verlagsbh. Gegr. 16/VI. 1925. (🖃 Moritzplatz 16328. — Ⓜ Genoss. Bank „Moabit" e. G. m. b. H., Berlin SW 61, Teltower Str. 1/4. — 🖘 10795.) Geschäftsf.: Ludwig Ebner. a. *Cnobloch.*

⊛Bucher, Franz, (Nachfolger der früher Hess'schen Buchhdlg.), **Ellwangen** (Jagst). Sorth. Seit 20/VI. 1905. Gegr. 1838. (TA.: Bucher Buchhandlung Ellwangen. — Ⓜ Gewerbe- u. Landwirtschaftsbank, Ellwangen. — 🖘 Stuttgart 9421.) Inh.: ⊛Frau Anna Bucher. — Komm.: Stuttgart, Koch, Neff & Oetinger. w. *Thomas Komm. Gesch.*

Bucher, F. X., Verlagsbuchhandlung, Würzburg, Eichhornstr. 17. (🖘 Nürnberg 4832.) Inh.: Franz Xaver Bucher. ⚓ *Cnobloch.*

⊛Bücherborn, Deutsches Buchhaus G. m. b. H., Hamburg 36. Anschrift für Postsendungen: Hamburg 36, Schliessfach 233; für Pakete, Ballen u. Kisten: Wandsbek, Bramfelder Str. 80/82. Gegr. 30/V. 1925. (🖃 D. 8. Wandsbek 2746. — 8—5, Sbd. 8—2. — Ⓜ Vereinsbank, Hamburg. — 🖘 Hamburg 14514; Saarbrücken 4617). Stadtgeschäft Hamburg: Buchhandlung am Holstenplatz, Holstenwall 1. (🖃 C 5 Stephan 5014. 🖘 Hbg. 70658.) Geschäftsf.: ⊛Emil Schneider u. ⊛Otto Scharfenberg. Zweigniederlassungen in **Berlin** SW 19, Oberwasserstr. 12. (🖃 Merkur 2942—44. — 🖘 Berlin 79128). **Essen,** Viehoferstr. 28. (🖃 32126. — 🖘 Essen 7465.) **Oberhausen,** Breitestr. 20. (🖃 639 S.-A. 22141. — 🖘 Essen 10042). **Wien** IV, Wohllebengasse 4. (🖃 53244. — 🖘 Wien D—77217.) ⚓ w. *Steinacker*

⊛Bücher-Diele Inh. E. Meidner & F. Gurassa, Breslau 13, Kaiser-Wilhelm Str. 21. Buch- u. Kunsth. Gegr. 1/I. 1921. (🖃 Stephan 35649. — 🖘 60714.) Inh.: Elise Meidner u. ⊛Flora Gurassa, s. 6.III. 1922. Einen Antiquariatskatalog erbeten. Unverl. Sendungen gehen unter Spesennachn. zurück. w. *Streller.*

⊛Die Bücher-Ecke Willy Cohn, Berlin-Schöneberg, Grunewaldstr. 53. Sortbh., Leihbücherei u. Antiq. Gegr. 1/X. 1926. (🖃 Stephan 3158. — TA.: Bücherecke. — Ⓜ Deutsche Bank, Dep.-Kasse ST, Bayerischer Platz 1. — 🖘 Berlin 59207). Inh.: ⊛Willy Cohn. Antiquariatskataloge in 1facher Anzahl direkt erbeten. w. *Fleischer.*

Bücherei Kray, Antiquariat u. Sortiment, Berlin-Grunewald, Hohenzollerndamm 93, „Haus Roseneck". Gegr. 15 X. 1925. (🖃 Pfalzburg 3029. — Ⓜ Hardy & Co., Berlin W 56. — 🖘 4648.) Inh.: Frau Irma Kray. Unverlangte Sendungen verbeten. w. *Volckmar.*

Büchergewölbe Alt-Danzig, Danzig, Stockturm. Antiqu., Verlag, Sortiment u Musikhdlg. Gegr. 1/IV. 1901. (🖃 25879. — TA.: Rhaue Danzig. — 🖘 Zürich VIII 6530) Inh.: Hans Rhaue Erben. Antiq.-Kataloge Anzahl direkt erbeten. Auslieferungslager in der Schweiz: Aktiengesellsch. Effingerhof, Brugg. a.w. *Kittler.*

⊛Der Bücherhort, Eisenschink & Co., Nürnberg, Ziegelgasse 10. Reise- u. Versandbh. Gegr. 1/III. 1923. Inh.: ⊛Bruno Eisenschink.

⊛Das Bücher-Kabinett G. m. b. H., Berlin W 62, Nettelbeckstr. 7/8. Sortimentsbh. u. Antiq. Gegr. 22/I. 1926. (🖃 Nollendorf 300. — Ⓜ Darmstädter u. Nationalbank, Dep.-Kasse, Berlin W 62, Schillstr. 7. — 🖘 31690.) Geschäftsf.: ⊛Werner Kalischer. w.

⊛„Bücher-Kabinett" (K. Koffler), **Berlin-Halensee,** Eisenzahnstr. 62. Buchh. u. Antiq. Gegr. Dez. 1922. (🖃 Uhland 4395. — Ⓜ Disconto-Gesellschaft, Dep.-Kasse Berlin-Halensee, Kurfürstendamm 163/164.) Inh.: ⊛Kohos Koffler. w. *Koehler.*

Die Bücherkiste, Eichholz & Schönfeld, München siehe Eichholz & Schönfeld.

Die Bücherkiste, Buchhandlung, Antiquariat u. Leihbibliothek, Inh. Albert Prasch, Regensburg, Obere Bachgasse 14. Gegr. 1/X. 1924. (🖃 2888. — TA.: Bücherkiste Regensburg. — Ⓜ Bezirks-Sparkasse Regensburg-Land. — 🖘 Nürnberg 22649.) Unverlangte Sendungen verbeten. w. *Maier.*

Bücherklause u. Antiquariat. Karl Haertel, Kitzbühel (Tirol). (🖘 Berlin 157247) Zweiggeschäft: **Kloster a/Hiddensee** (via Stralsund). Geöffnet von Mai bis Oktober. Gegr. 1/I. 1921 in Liegnitz. Inh.: Marg. Haertel. w.

⊛Bücherlese-Verlag, Leipzig C 1, Carolinenstr. 22. Gegr. 1/IV. 1920. (🖃 21521 u. 21547. — Ⓜ †† Allgem. Deutsche Credit-Anst. — 🖘 53899.) Inh.: ⊛Paul List. Prokur.: Carl Stichling, Dr. E. Walter List u. Rudolf Soelter. ⚓

⊛Der Büchermann Pförtzsch & Ko., Dresden-A. 16, Zöllnerplatz 11. Verl., Antiq. u. Sort. Inh.: ⊛Ernst Köhler-Haussen. at. *Wagner.*

Bücherquelle, G. m. b. H., Berlin-Charlottenburg, Schlüterstr. 12. Buchh. Gegr. 25/IX. 1922. Geschäftsf.: Charlotte Starke. w. *O. Klemm.*

Bücherschau, Die Neue, Verlag, Berlin-Charlottenburg siehe „Die Neue Bücherschau" Verlag, Berlin.

„Der Bücherschrank" Versand für gute Literatur G. m. b. H., Berlin SW 11, Königgrätzer Str. 56. Reisebuchh. Gegr. 17/IV. 1924. (⇨ Hasenheide 5543. — Ⓜ S. Bleichröder, Stadtkasse Berlin W 8, Unter den Linden 12/13. — ⇦ 86937.) Geschäftsf.: August Harnach. w. *Kommissionshaus.*

„Die Bücherstube", Dresden-A. 1, Ferdinandstr. 7. Buchh. u. Kunstgewerbe. Spez.: Schöne Literatur. Gegr. 1/IX. 1921. (⇨ 17851. — ⇦ 14063.) Inh.: Max Rommel, s. 1/IX. 1922, allein s. 19/III. 1925. w. *Volckmar.*

Bücherstube G. m. b. H., Kassel, Obere Königstr. 41. Buchhandlung u. Antiq. Gegr. 1/IV. 1926. (⇨ 6529. — Ⓜ S. J. Werthauer, Kassel. — ⇦ Frankfurt [M.] 83415.) Geschäftsf.: Dr. Martin Oppenheim u. Hedwig Oppenheim. Antiquariatskataloge in 1facher Anzahl direkt erbeten. w. *Fleischer.*

Ⓑ Die Bücherstube Erich Benz, Überlingen, Hofstatt 54, Postschliessfach 40. Buch-, Kunst- u. Musikh. Städt. Verkehrsbüro. Gegr. 1/IV. 1921. (⇨ 150 [unter Städt. Verkehrsbüro]. — TA.: Bücherstube bzw. Verkehrsbüro Überlingen. — ⇦ Karlsruhe 34026.) — Komm.: Stuttgart, Koch, Neff & Oetinger. w. *Volckmar.*

Ⓑ Bücherstube Alfred Bodenheimer, Darmstadt, Rheinstr. 24. Sortbh. Gegr. 21/XII. 1924. (⇨ 2324. — Ⓜ Direction der Disconto-Gesellschaft, Fil. Darmstadt. — ⇦ Frankfurt [M.] 66750.) Prokur.: Heinrich Rindskopf. — Komm.: Stuttgart, Koch, Neff & Oetinger. w.

Ⓑ Bücherstube In der Burg, Wien I, In der Burg. Verlag u. Sort. Gegr. 1923. (⇨ 70121. — ⇦ 47563.) Inh.: Ⓑ Wilhelm Swoboda. Angebote aus den Gebieten Erdkunde, Reiseführer u. Kunstwissenschaft sind direkt erwünscht. w. *R. Hoffmann.*

Bücherstube Rosa Buetow, Stuttgart, Rotenbühlstr. 21. Seit Okt. 1925. (⇨ 63115. — ⇦ 22328.)

Ⓑ Bücherstube R. Gerstenmaier, Essen, Friedrikenstr. 1. Buch- u. Kunsth. Seit 14/IV. 1919. (⇨ 26427. — ⇦ 7867.) Inh.: Ⓑ Otto Gerstenmaier. Unverlangte Sendungen verbeten. w. *Schneider.*

Ⓑ Bücherstube Hans Götz, Hamburg 36, Grosse Bleichen 31. (Kaufmannshaus). Buch- u. Kunstantiquariat. Gegr. 18/X. 1920. (⇨ Elbe 9025. — TA.: Aellaemma. — Ⓜ Deutsche Bank, Fil. Hamburg. — ⇦ 43959.) Antiquariatskataloge in 2facher Anzahl direkt erbeten. w.

Bücherstube Hansahaus Inhaber: Heinrich Grues, Köln-Mülheim, Clev. Ring. Buchh. Gegr. 4/X. 1924. (⇨ Mülheim 62401. — Ⓜ Sparkasse der Stadt Köln. — ⇦ Köln 53410.) ⚓ w. *Fleischer.*

Bücherstube Am Hohen Tor Hans-Otto Holzner, Tilsit. Buch- u. Kunsth., Kunstgewerbe. Gegr. 1/VI. 1927. (TA.: Bücherstube. — Ⓜ Girokonto d. Städt. Sparkasse, Tilsit. — ⇦ Königsberg [Pr.] 20470.) Antiquariatskataloge in 2facher Anzahl direkt erbeten. Angebote aus den Gebieten Pädagogik, Jugendbewegung u. Ostpr. Heimatliteratur sind direkt erwünscht. w. *Kittler.*

Ⓑ „Die Bücherstube" Rolf Frhr. von Kloch-Kornitz, Jena, Bachstr. 27. Wissenschaftl. Sort. u. Antiq. Gegr. 6/IV. 1925. (⇨ 2777. — Ⓜ Helm & Jungk, Jena.) w. *Fleischer.*

Bücherstube Kottmann & Nüthen, Osnabrück, Möserstr. 7. Gegr. 1/V. 1919. (⇨ 2329. — Ⓜ Sparkasse des Landkreises Osnabrück.) Bücherstuben (Fil.): **Bad Oeynhausen, Bad Rothenfelde** (Teutob. Wald), **Insel Juist, Dahme** (Holstein) u. **Grömitz** (Holstein). Inh.: Bernhard Kottmann u. Josef Nüthen. Filialen nur im Sommer geöffnet. w. *Volckmar.*

Bücherstube Paul Kuschbert, Köln 1, Langgasse 24. Gegr. 10/I. 1924. (⇨ Mosel 3886. — ⇦ 52488). w. *Koehler.*

Bücherstube Lichtenberg, Wien siehe Georg Lichtenberg, Wien.

Bücherstube Frieda Mattheus, Berlin-Charlottenburg Niebuhrstr. 74. Sortbh. Gegr. 1/V. 1926. (⇨ Bismarck 7779. — ⇦ Berlin 72193.) Inh.: Frau Frieda Mattheus. Unverlangte Sendungen verbeten. w. *Fleischer.*

Bücherstube Heinrich Metzendorf, Bensheim, Hauptstr. 22. Buch- u. Kunsth. Gegr. 5/IX. 1926. (TA.: Buchmetzendorf Bensheim. — Ⓜ Georg Köth, Bensheim. — ⇦ Frankfurt [M.] 28590.) Inh.: Heinrich Metzendorf. w. *Fleischer.*

Bücherstube der Morgenzeitung u. Handelsblatt A.-G., Baden-Baden. Direktor: Karl X. Ziegler. w. *R. Hoffmann.*

Ⓑ Bücherstube am Museum, Hermann Kempf und Dr. Walter Haeder, Wiesbaden, Wilhelmstr. 6. Schöne Literatur, Kunstgeschichte, Musik, Philosophie. Seit 21/III. 1921. Gegr. 1/IV. 1879. (⇨ 5400. — Ⓜ Mitteldeutsche Credit-Bank. — ⇦ Frankfurt [M.] 30204.) Inh.: Ⓑ Hermann Kempf u. Ⓑ Dr. Walter Haeder. w. *Steinacker.*

Ⓑ $ Bücherstube Wilhelmine Nierhaus (vorm. Otto F. Sippel) **Nürnberg,** Königstr. 1. Buch-, Kunst- u. Musikh. Gegr. 1/VII. 1861. (⇨ 24487. — Ⓜ Dresdner Bank, Nürnberg. — ⇦ 23366.) Inh.: Ⓑ Frau Wilhelmine von Dobrogoiski. w. *Kommissionshaus.*

Bücherstube des Osterfelder Stadtanzeigers, Osterfeld siehe Vereinigte Verlagsanstalten A.-G., Oberhausen (Rheinl.).

Ⓑ Bücherstube Ernst Peters, Elbing, Logenstr. 1. Sortbh. Gegr. 23/XI. 1925 (Ⓜ Elbinger Mittelstandsbank e. G. m. b. H.) w. *Maier.*

Bücherstube Erwin Pohl, Röntgental (Krs. Nied.-Barnim), Bahnhofstr. 30. Gegr. 1/X. 1920. (Berlin-Buch 8288. — Berlin 9244.)

⊛**Bücherstube M. Rath, Wien** II, Taborstr. 20a. Sort., Ant., Verlag u. Versand. Spez.: Hebraica u. Judaica. Gegr. 2/V. 1924. (43158. — TA.: Rath Wien Taborstr. 20a. — Allgem. Verkehrsbank, Wien II, Taborstr. 17; Bankanstalt der Ersten Oesterr. Sparkasse, Wien I, Graben 21; Commerz- u. Privat-Bank, Berlin, Turmstr. 65. — D. 7763.) Inh.: ⊛Prof. Moses Rath.
at.w. *Bernh. Hermann & G. E. Schulze.*

Bücherstube am Rathaus vereinigt mit der J. J. Lentnerschen Buchhandlung, **München** I, Dienerstr. 9. Siehe dort.

„Die Bücherstube", Inh. Heinrich Schiffer, Buer (Westf.), Essener Str. 6. Buch- u. Kunsth., Musikalien, Antiq., Kunstgewerbe.

Bücherstube Dr. Kurt Schlesinger, Gleiwitz, Wilhelmstr. 19. Spez.: Schöne Literatur, Kunst u. Wissenschaft. Gegr. 1/XI. 1926. (590. — Direction der Disconto-Gesellschaft, Fil. Gleiwitz; Darmstädter u. Nationalbank, Fil. Gleiwitz. — Breslau 44554.) Inh.: Frau Sanitätsrat Martha Schlesinger. Antiquariatskataloge in 3facher Anzahl direkt erbeten. Angebote aus den Gebieten Schöne Literatur, Kunst, Philosophie sind direkt erwünscht.
w. *Fleischer.*

Bücherstube Ernst Schöler sen., Naumburg (Saale), Jenaer Str. 2. Buch- u. Musikh., Mod. Antiq., Leihbücherei. Gegr. 20/IX. 1923.
w. *Fleischer.*

⊛**Bücherstube am See Fritz Scheffelt, Konstanz,** Marktstätte 4. Sortbh. Antiq. Gegr. 1/X. 1926. (415. — Südd. Diskonto-Ges., Fil. Konstanz. — Karlsruhe 39443). Inh.: ⊛Fritz Scheffelt. w. *Cnobloch.*

⊛**Bücherstube Fritz Seifert, Hameln** (Weser), Deisterstr. 2. Buchh. Gegr. 8/III. 1926. (986. — Städt. Sparkasse. — Hannover 57109.) Unverlangte Sendungen gehen unter Spesennachnahme zurück. w. *Volckmar.*

⊛**Bücherstube Severin G. m. b. H., Essen,** Kettwiger Str. 32. Buch- u. Kunsth. Gegr. 23/III. 1927. (31876. — Städt. Sparkasse. — Essen 19842.) Geschäftsf.: ⊛Hermann Schulze. ⚓w. *Volckmar.*

Bücherstube an der Sieg Arno Steglich, Eitorf (Sieg), ab 1/IV. 1928: **Jugendburg Freusburg** (Post Kirchen) **Sieg.** Sort.-, Kunst- u. Musikh. Gegr. 1/VII. 1923 in Herchen. (Köln 3288; Leipzig 22766.) Zweigstellen: Bahnhofsbuchhandlungen in Eitorf (Sieg) u. Hennef (Sieg).
⚓ *Hofmeister G. m. b. H.*

⊛**Bücherstube Otto Sigloch, Feuerbach** (Württ.) Marktstr. 33. Sort., Antiqu. Gegr. 1/IV. 1926. (SA.-Amt Stuttgart 80313. — Girokonto Feuerbach Nr. 213. — Stuttgart 22243.) w. *Fleischer.*

⊛**Bücherstube Kurt Sprengel, Wildeshausen** (Oldenburg), Wester Str. 6. Buch-Musikalien- u. Zeitschriftenhdlg. Gegr. 1/XII. 1924. (10. — TA.: Sprengel Wildeshausen. — Oldenburg. Landesbank, Dep.-Kasse Wildeshausen. Hannover 51343.) Inh.: ⊛Kurt Sprengel. w. *Volckmar.*

Die Bücherstube Dr. Paul Steindler u. Julius Bunzel-Federn, Prag [Praha] II, Bredovská 8. Sort., Antiq. u. Verlag. Gegr. 1/VII. 1924. (25636. — Böhmische Unionbank, Prag.) — Komm.: Wien, Perles.
w. *Fleischer.*

Bücherstube der Sterkrader Volkszeitung, Sterkrade siehe Vereinigte Verlagsanstalten A.-G., Oberhausen (Rheinl.).

Bücherstube Veith, Grulich siehe Alois Veith.

Bücherstube Josef Weinsaft, Chemnitz, Zwickauer Str. 88. Judaica. Schöngeistige Literatur. Gegr. 15/V. 1927. (31939. — Leipzig 39411.) Inh.: Joseph Weinsaft.
w. *Fleischer.*

Bücherstube des Werkhaus-Ladens, Stuttgart siehe Werkhaus-Laden A. L. Merz Abt. Bücherstube, Stuttgart.

Bücherstube Hugo Wolf, Langendreer (Westf.), Postfach. Kaiserstr. 174. Buchh. Gegr. 15/VIII. 1925. (TA.: Bücherstube. — Sparkasse d. Aemter Langendreer-Werne, Nebenst. Werne b. Bochum. — Dortmund 31467.) Inh.: Hugo Wolf. w. *Haessel.*

⊛**Bücherstube und Antiquariat Walter Schatzki Jugendbücherstube, Frankfurt** (M.) 1, Börsenstr. 2—4 Gegr. 10/I. 1920. (Taunus 3026. — Direction der Disconto-Gesellschaft; Genossenschaftsbank, Frankfurt [Main]. — 47420.) Prokur.: Hilde Schatzki Antiquariatskataloge direkt erbeten. Vertreterbesuch nur zwischen 9—11 Uhr vormittag erbeten. ⚓w. *Haessel.*

⊛**Bücher- u. Notenstube Arthur E. Keil, Klingenthal** (Sachsen). Buch-, Kunst-, Musik.-, Antiq.- u. Versandbh., Verlag, Leihb. Gegr. 1921. (Leipzig 119393.) Fil. **Graslitz** (Böhmen). Gegr. 1/X. 1922.
L. Naumann.

⊛**Bücherstube u. Versandbuchhandlung Karthause** (Inh. Johannes Bienek), **Würzburg,** Karthause 11a. Verlag, Sort., Versand. Gegr. 1/V. 1925. (Deutsche Bank, Fil. Würzburg; Städtische Sparkasse 5188. — Nürnberg 42327.) ⚓w. *Wagner.*

Bücherversand M. Botner, Leipzig N 24, Plosstr. 32. Gegr. 1/X. 1920. (66869. — 65199.) Inh.: Paul Botner. ⚓

Bücherversand „Germania", Berlin W 50, Würzburger Str. 2. Reisebuchh., Kunst-Antiq. u. Sort. Gegr. 10/I. 1921. (Uhland 2511. — TA.: Büchermania. — Commerz-

u. Privat-Bank, Dep.-Kasse M, Tauentzinstr. 18a; Girokasse Nr. 1 der Stadt Berlin Nr. 5437; Girozentrale der Stadt Berlin; Reichsbankgirokonto. — 84036.) Inh.: Emil Osterode. Antiquariatskataloge direkt erbeten. Mitglied der Berliner Bestellanstalt. a. *Maier.*

Büchervertrieb „Mich lesen alle" (Miléa), **Kilian Schwinn, Leipzig** S 3, Waisenhausstr. 4. Versandbuchh. Gegr. 6/I. 1925. (37028. — 65271.)

Büchervertrieb „Ost" Inh. Willy Schnock, Metgethen, Waldvillenkolonie. Versandbuchh. Gegr. Jan. 1921. (48. — Ostbank; Städt. Sparkasse. — Königsberg i. Pr. 118 [Wilhelm Schnock]). w.

Büchervertriebs- u. Verlagsgesellschaft m. b. H., Wien VIII., Büro: Ledererg. 32. (21485.) Sortiment: Lange G. 3. (28395.) Geschäftsf.: Karl Stein. ⚓ w. *Haessel.*

Bücher- u. Zeitschriftenvertrieb, Dresden-A. I, Ammonstr. 35 I. Seit 1/XI. 1919, vorher Schröter & Sebastian, gegr. 12/X. 1908. (22491. — 8—6. — 110841.) Inh.: Hermann Sebastian, s. 15/V. 1922. w. *Kommissionshaus.*

Bücher- u. Zeitungsvertrieb G. m. b. H., Göttingen, Jüdenstr. 20. Gegr. 1/VI. 1920. (2375. — Sparkasse des Landkreises Göttingen. — Hannover 41306.) Geschäftsf.: Georg Kelterborn u. Mathilde Kelterborn geb. Zimmermann. *Volckmar.*

„Der Bücherwurm" Buchhandlung — Antiquariat — Leihbibliothek Paul Singer, Berlin W 30, Motzstr. 13. Sort. u. wissensch. Antiq. Gegr. 21/XII. 1923. (Nollendorf 7469. — TA.: Bücherwurm Berlin Motzstr.) Inh.: Paul Singer. Liefere direkt mit 1/1 Portoberechnung, nur unter Postnachnahme, jedoch ohne Spesen. Antiquariatskataloge in 2facher Anzahl direkt erbeten. w. *Brauns.*

***„Bücherwurm" Inh. Rudolf v. Angerbauer, Budapest** V, József-tér 7. Buchh. u. Antiquariat. Spez.: Kunst-Architektur, Literatur; Reise, Schöne Literatur. Gegr. 26/VIII. 1916. (TA.: Bücherwurm Budapest. — Engl. ung. Bank.) Inh.: *Rudolf von Angerbauer. Angebote aus den Gebieten Kunst — Schönliteratur sind direkt erwünscht. w. *Fr. Foerster.*

Buchgewerbe Halbach, Hörde, Lange Str. 20—22. Buchdr., Papier, Schreibwaren, Bilder u. Verwandtes. Gegr. 6/IX. 1832. (106. — TA.: Buchgewerbe Hörde. — †† Sparkasse Hörde. — Dortmund 1643.) Inh.: Ernst Halbach u. Frau Ludwig Halbach. Nichts unverlangt. ⚓ w. *Volckmar.*

Buchgewerbe A.-G.: Lühe & Co., Leipzig.

Buch-, Kunst- und Gewerbe-Gesellschaft m. b. H., Berlin SW 48, Friedrichstr. 226. Gegr. 26/I. 1922. (F 5 Bergmann I523/24. — 45176.) Geschäftsf.: Dir. C. H. M. Zander. Prokur.: Frl. Käthe Kossak.

Buchhandels-Aktiengesellschaft, Zürich (Schweiz), Uraniastr. 26. Sort.-, Reise- u. Versandbuchh. Gegr. 22/I. 1924. (Selnau 2502. — TA.: Buchage. — Schweizerische Kreditanstalt, Zürich. — Zürich VIII 10902.) Präsident d. Verwaltungsrats: Joseph Spörri, Wettingen (Kanton Aargau) (Einzelprokura). Vorsitzender des Aufsichtsrats: Erich Kaufmann (Einzelprokura). Ges.-Prokur: Ulrich Kübler u. Eduard Ackermann. **Expeditionsstelle Leipzig, Lange Str. 7 I.**

Buchhändlergilde, Berlin siehe Geschäftsstelle der DBG.

Buchhändlergilde r. G. m. b. H., Linz (Donau), Harrachstr. 10. Wirtschaftsgenossenschaft der Linzer Buchhändler. Reisebuchh. Gegr. 1/II. 1922. (2391. — Allgemeine Sparkasse, Linz; Kreditanst. d. Deutschen, Prag.) Obmann Heinrich Korb Obmannsstellvertr.: Sepp Steurer. Geschäftsf.: Georg Sürk. ⚓ w. *Volckmar.*

Buchhändlergilde-Blatt, Berlin siehe Geschäftsstelle der DBG.

Buchhandlung der Aggersynode, Holpe (Bez. Köln). Gegr. 1890. (Morsbach 11. — TA.: Aring Holpe. — Köln 38340 [Pastor Aring Holpe]). Inh.: Synode a. d. Agger. Geschäftsf.: Pfarrer Aring. w. *E. Bredt.*

Buchhandlung „Die Aktion" (Stera Pfemfert), **Berlin-Wilmersdorf,** Nassauische Str. 17. w. *O. Klemm.*

Buchhandlung der Allianz-China-Mission, Barmen, Seitenstr. 5. Gegr. 1887. (773. — Köln 32885.) Geschäftsf.: Adolf Küpper. *E. Bredt.*

Buchhandlung „Alte Waage" (Internationales Verkehrsbüro d. Leipziger Messamts G. m. b. H.), **Leipzig** C 1, Markt 4. Sorth. Verkauf v. Reiseführern, Reiselektüre, Karten, Plänen etc. Gegr. 1/IX. 1923. (Messamt 70021. — TA.: Messverkehr. — Stadtbank. — 20862.) Geschäftsf.: Direktor Dr. Hans Löwisch. Geschäftsl.: Paul Rossel. Unverlangte Sendungen gehen unter Spesennachnahme zurück. w. *Kommissionshaus.*

Buchhandlung „Alter Zoll" Inhaber: Kurt Hofacker, Geislingen (Steige), Hauptstr. 24 (Haus Alter Zoll). Buch-, Musik- u. Schreibwh. Musikinstrh. Papierwaren. Gegr. 1869. (287. — TA.: Hofacker. — Oberamtssparkasse Geislingen, Girokonto 196. — Stuttgart 15794.) Unverlangte Sendungen gehen unter Spesennachnahme zurück. — Komm.: Stuttgart, Koch, Neff & Oetinger. w. *Volckmar.*

Buchhandlung „Altes Rathaus" Dr. Gustav Gutwillig, Wien I, Wipplingerstr. 8 (Altes Rathaus). Buchh. u. Antiq. Spez.: Rechts- u. Handelswiss., Bankwesen, Sprachenkunde, Schöne Liter., Reisewerke. (Wien 122616; Leipzig 21290; [Dr. Gustav Gutwillig, Wien]; Prag 79503.) Bei Expeditionsverhinderung Nachricht durch Postkarte erbeten. w. *Volckmar.*

Buchhandlung der Altonaer Stadtmission G. m. b. H., Altona (Elbe), Königstr. 61. Buch- u. Kunsthandlg. Gegr. 1/VII. 1927. (Altona D 2. 2203. — Altonaisches Unterstützungs-Institut, Altona (Elbe). — Hamburg 382.) Geschäftsf.: Ewald Ruhe u. Willy Elske. ⚓ w. *Wallmann.*

Buchhandlung Amedick, Herzogenrath (Kr. Aachen), Hauptstr. 44. Buch-, Kunst-, Musik.- u. Schreibwh. Gegr. 1/IV. 1924. Inh.: Frau Anna Amedick. w. *O. Weber.*

Buchhandlung der Anstalt Bethel, Bethel b. Bielefeld. Sort. Gegr. 1874. (3638. — Reichsbank. — Hannover 65093.) Inh.: Die Westfälisch-Rheinische Anstalt für Epileptische, Bethel bei Bielefeld, s. 1874. Geschäftsf.: Johannes Wilkening. = Auslieferung in Leipzig von Duwe, Frauenchöre I/III u. Bodelschwingh (früher Furcheverlag). = ⚓at. w. *Wallmann.*

Buchhandlung „Arbeiterwille" Resel, Muchitsch & Co., Graz (Steiermark), Mariengasse 16. Sorth. Gegr. 1/I. 1916. (3007. — $^1/_2$9—1, 3—7. — TA.: Arbeiterwille Graz. — Alpenländische Volkskreditbank, Graz. — 153373.) Geschäftsf.: Johann Leichin. — Komm.: Wien, Wiener Volksbuchhandlung. w. *Fernau.*

Buchhandlung Georg Arnold G. m. b. H., Berlin SW 48, Friedrichstr. 226. Reise, Versand, Export, Verkehr. Gegr. 1/IV. 1919. (Hasenheide 1797. — 9—5. — Deutsche Bank, Dep.-Kasse PQ, Berlin SW 48. — 55170.) Geschäftsf.: Otto Brzitwa u. Fritz Henze. Fil.: **Frankfurt** (Main) 1, Neue Mainzer Str. 12. Reise- u. Versandbh. (Hansa 2797. — Frkf. 41899.) Bevollm.: Martin Schroeter. — Militärbuchhandlung Altengrabow usw. Offerten nach Berlin. ¦Unverlangte Sendungen dringend verbeten. ⚓ w. *Kommissionshaus.*

Buchhandlung Ludwig Auer, Pädagogische Stiftung Cassianeum, Donauwörth. Verl., Sort., Antiq. Spez.: Kath. Theol. u. Pädagogik, Jugendschr., Zeitschriften, Kalenderverl. Gegr. 15/XII. 1873 in Neuburg a/D., s. 1/I. 1876 in Donauwörth. (4. — 8—6. — Bayer. Vereinsbank; Gewerbebank, Donauwörth. — München 232; Prag u. Wien 59221; Budapest 23419; Saarbrücken 4097; Katowice 302606.) Inh.: Pädagogische Stiftung Cassianeum, Donauwörth. Generaldirektor: Ludwig Auer. Direktor: Alois Auer. w. *Wagner.*

Buchhandlung Louis Bäcker, Solingen, Kaiserstr. 129. Buch-, Kunst- u. Schreibwarenh., Antiq., Verlag, Reisebuchhandel, Lehrm.-Vertr. Gegr. Ende April 1896. (3065. — TA.: Buchhandlung Bäcker Solingen. — †† Städt. Sparkasse, Solingen, Konto Nr. 1856; Deutsche Bank, Solingen. — Köln 77484.) Inh.: Adolf Bäcker, s. Sept. 1921. Angebote vergriffener seltener Werke u. Antiquariatskataloge direkt erbeten. Unverlangte Sendungen höfl. verbeten. ⚓ a.w. *Staackmann.*

Buchhandlung Baender, Inh.: Max Baender, Breslau 5, Neue Schweidnitzer Str. 13. Spez.: Volkswirtschaft, Handelswissenschaften, Technik. Gegr. 1/II. 1927. (Stephan 35948. — Dresdner Bank, Fil. Breslau. — 47628.) Antiquariatskataloge in zweifacher Anzahl direkt erbeten. Angebote aus den Gebieten Volkswirtschaft, Handelswissenschaften und Technik sind direkt erwünscht. ⚓ w. *Volckmar.*

Buchhandlung Bergisch Land Inhaber Franz Nethe, Elberfeld, Heubruch 4. Reisebuchh. Gegr. 1/XI. 1925. (von der Heydt-Kersten und Soehne, Elberfeld. — Essen 16289.) w. *Carl Emil Krug.*

Buchhandlung der Bergischen Arbeiterstimme, Solingen. Gegr. 15/IX. 1902. (172. — TA.: Arbeiterstimme Solingen. — Köln 101389.) Geschäftsf.: Adolf Freudenreich. w. *F. E. Fischer.*

Buchhandlung der Berliner ev. Missionsgesellschaft, Verlag u. Sortiment, Berlin NO 43, Georgenkirchstr. 70. Gegr. Mai 1890. (Alexander 1999 u. 4481; Königstadt 3468. — TA.: Apostole Berlin. — 105863.) Zweiggeschäft: **Berlin** N 65, Müllerstr. 47a. (Hansa 4065.) Inh.: Berliner Missionsgesellschaft. Geschäftsführer: Walter Hagens. a.w. *Wallmann.*

Buchhandlung Georg Bisey, Mülhausen (Els.), Rathausplatz 35. Buchh. u. Antiq. Gegr. 1/V. 1906. (2240.)

Buchhandlung des Blauen Kreuzes, Barmen. Verl. Gegr. 1/VI. 1898. (869. — Köln 6007.) Inh.: Deutscher Hauptverein des Blauen Kreuzes, s. 1908. Geschäftsf.: A. Kühl. w. *Wallmann.*

Buch- u. Kunsthandlung Bremer Volkszeitung, Bremen, Geeren 6/8. Gegr. 1904. (Roland 5491. — $8^1/_2$—1, 3—$6^1/_2$. — Darmstädter u. Nationalbank, Dep.-Kasse Bremen-Doventor.) Inh.: J. H. Schmalfeldt, J. Wellmann u. H. Rhein. Geschäftsf.: Joh. Werner. a.w. *F. E. Fischer.*

Buchhandlung der Brüdergemeinde Korntal u. Morgenstern-Verlag, Korntal (Wttbg.). Buchhandlung u. Verlag. Gegr. 1/I. 1926. (Stuttgart 81221. — TA.: Morgenstern. — Girokasse der Oberamtssparkasse Leonberg Nr. 97. — Stuttgart 27303.) Inh.: Ernst Schreiner. a.w. *Wallmann.*

Buchhandlung der „Československá akc. tiskárna", Prag [Praha] II, Spálena 15. Buchh. u. Antiquariat für Theologie, Kunst u. Wissenschaft, Buchdr. u. Verlagsanstalt. Gegr. 1/XI. 1915, Buchdr. 1911. Leiter u. Prokur.: Stanislaus Beneš. Geschäftsf. u. Disponent: Franz Sainer. (Mähr.-Slov. Bank, Fil. Prag. — 17388.) Künstlerische u. kathol. Novitäten, sowie Antiqu.-Kataloge u. Prospekte in 2 Expl. unverlangt erbeten. *Wagner.*

Buchhandlung des Christlichen Vereins junger Männer, Wien VII, Neubaugürtel 26. Christl. Sort. Seit 1/V. 1903. Gegr. März 1913. (Ⓟ 32313. — 8—18. — Ⓑ†† Böhm. Escompte-Bank u. Kredit-Anstalt Prag I, Konto 51041. — Ⓦ Wien 165710; Budapest 1374; Stuttgart 5673; Agram [Zagreb] 40590; Krakau 405251.) Inh.: Christl. Verein junger Männer. Geschäftsf.: H. Kirchhofer. w. *E. Bredt.*

⊛Buchhandlung Robert Cordes, Kiel, Brunswiker Str. 35 A. Filiale: Holstenstr. 106 (im Neubau der Landwirtschaftskammer). Sortiments- und Verlagsbuchhandlung. Spezialbuchhandlung f. Universitätswissenschaften u. Landwirtschaft. Seit 15/X. 1891. Gegr. 1/I. 1846. (Ⓟ 1373. — TA.: BuchhandlungCordes-Kiel. ABC Code 5. ed. — Ⓑ Commerz- u. Privat-Bank, Filiale Kiel. — Ⓦ Hamburg 41813.) Inh.: ⊛Robert Cordes. Prokur.: Frau Ottilie Cordes u. Eberhard Cordes. Siehe auch Schleswig-Holsteinisches Antiquariat, Kiel. = Übernehme den Vertrieb von wissenschaftl. Werken u. von Büchern aus den Gebieten d. Gartenbaues u. d. Landwirtschaft. Lager aller Kieler Dissertationen, Vorlesungs- u. Personalverzeichnisse. = Mein Sortiment veranstaltet erstklassige, zugkräftige Sonderausstellungen in grossen Schaufenstern von nur ersten Firmen. Interessenten wollen sich gefl. mit mir direkt in Verbindung setzen!

Verlag: Liefert ins Inland nur direkt unter Postnachnahme mit 1/1 Portoberechnung. Ins Ausland nur bar über Leipzig.

Verlagsadresse: Robert Cordes Verlag, Kiel. **Auslieferung nur vom Verlagsort.**

w. *Fleischer.*

Buchhandlung Richard Dausel, Berlin-Charlottenburg 5, Riehlstr. 8. Sortim.-, Verlags- u. Versandbh. Gegr. 1/IV. 1919.

⊛Buchhandlung für Deutsches Schrifttum Anna Sökeland, Leipzig C 1, Pfaffendorfer Str. 20. Sortimentsbuchh. u. Antiquariat. Gegr. 1/VII. 1927. (Ⓟ 11838. — TA.: Sökeland, Leipzig. — Ⓑ Leipziger Handels- u. Verkehrsbank A.-G., Leipzig. — Ⓦ 4372.) Inh.: ⊛Anna Sökeland. Prokur.: ⊛Walther Sökeland. Unverlangte Sendungen verbeten. Antiquariatskataloge in 2facher Anzahl direkt erbeten. Kataloge über völkische und nationalsozialistische Literatur stets in 2facher Anzahl erbeten. ⚓ w.

Buchhandlung der Diakonissen-Anstalt „Trautes Heim", Essen-West, Holsterhauser Str. 91. Sort., Verl. u. Klischeegeschäft. Gegr. 1907. w. *E. Bredt.*

Buchhandlung der Diakonissen-Anstalt, Kaiserswerth (Rhein), Bahnstat. Calcum. Sortiment u. Verlag. Gegr. 1839. (Ⓟ 80. — Ⓦ Essen 4617.) Angebote aus den Gebieten: Evang. Theologie, Pädagogik, Psychologie u. Sozialwissensch. direkt erwünscht. Unverlangte Sendungen verbeten. In Leipzig Auslief. der Schriften von Hackewitz, sowie ab 1927 sämtlicher Erscheinungen, Ausl. d. christl. Volkskal. nur bis 31/XII. Die Zeitschr. „Der Armen- u. Krankenfreund" wird nur ab Kaiserswerth geliefert. Wöchentl. Sendungen nach Leipzig. a. *Wallmann.*

Buchhandlung d. Diakonissen-Anst. Neuendettelsau, Neuendettelsau. Gegr. 1/VI. 1893. (Ⓑ Gemeinde-Sparkasse Neuendettelsau 10. — Ⓦ Nürnberg 8720.) Inh.: Diakonissen-Anstalt Neuendettelsau. w. *Koehler.*

Buchhandlung des Dillinger Tageblattes A.-G., Dillingen (Saar), Stummstr. 27. Buch- u. Schreibwh., Buchdr. Spez.: Kath. Theologie, Technik u. Pädagogik. Gegr. 1/I. 1927. (Ⓟ Saarlouis 812. — TA.: Tageblatt Dillingen Saar. — Ⓑ Kreissparkasse, Fil. Dillingen Saar. — Ⓦ Köln 85648; Saarbrücken 3282.) Inh.: Saarzeitung A.-G. Direktor: Dr. Fontaine. Geschäftsl.: Alois Schwing. Angebote aus den Gebieten: Kath. Theologie, Pädagogik u. Technik sind erwünscht. Beträge über 25 ℳ senden wir nach Empfang der Sendung direkt ein. Nachnahmesendungen verbeten. w. *Fleischer.*

***Buchhandlung der Druckerei- u. Verlags-A.-G., Neusatz** [Novisad] (Jugoslav.), König Alexander ul. 16. Buch-, Kunst- u. Musikh. Gegr. 29/IX. 1919. Geschäftsf.: *Aladar Mocnay. Barfakturen mit beigefügten Bestellzetteln werden stets sofort eingelöst. Angebote aus allen Gebieten direkt erwünscht. — Komm.: Wien, Friese & Lang.

n. *Koehler & Volckmar A.-G. & Co., Abtl. Ausland.*

⊛Buchhandlung der Drukarnia Concordia Sp. Akc., Posen [Poznań] (Polen), Zwierzyniecka 6. Gegr. 1/IV. 1850. (Ⓟ 6105 u. 6275. — 8—6. — Ⓑ Genossenschaftsbank Poznań. — Ⓦ Poznań 200283; Breslau 6184.) Direktor: ⊛Dr. Joh. Scholz. ⚓ w. *Fleischer.*

Buchhandlung „Eben-Ezer", Kropp bei Schleswig. (Ⓑ Kreisbank, Schleswig. — Ⓦ Hamburg 8251.) Inh.: Heil- u. Pflegeanstalten m. b. H., Kropp. Direktor: Dr. Fliedner.

Buchhandlung des Echaz-Boten, Pfullingen, Kirchstr. 9. Sort.-Buch- u. Musikh. Inh.: Oertel & Spörer, Reutlingen. Geschäftsf.: G. Rempfer. w.

Buchhandlung des Eckartshauses, Eckartsberga. Verlh., Sortim. und Druckerei. Seit 19/VII. 1888. Gegr. 1850. (Ⓦ Leipzig 12041.) Inh.: „Eckartshaus". Prokur.: E. Reimann.

⊛Buchhandlung des Erziehungsvereins Chr. Buyer G. m. b. H., Elberfeld, Luisenstr. 108. Verlag u. Sort. Seit 1924. Gegr. 1848. (Ⓟ 7873. — Ⓑ von der Heydt, Kersten & Söhne, Elberfeld. — Ⓦ Dortmund 11890; Basel V 6020.) Inh.: ⊛Chr. Buyer. ⚓ a.w. *Wallmann.*

⊛Buchhandlung des Erziehungsvereins, Neukirchen (Kr. Mörs). Verl. u. Sort. Seit 28/V. 1888. Gegr. 1845. (Ⓟ Amt Mörs 41. — TA.: Hausfreund Neukirchenkreismörs. —

⊛†† Gemeindesparkasse, Neukirchen [Kreis Mörs]; Schweizerischer Bankverein, Zürich. — ⌾ Köln 106148; Basel V 6830.) Inh.: Der Erziehungsverein. Geschäftsf.: ⊛Johannes Meyer. a. w. *Wallmann.*

Buchhandlung des Evang. Brüdervereins (Haarhaus & Co.), **Elberfeld,** Hellerstr. 12. Seit Sept. 1892. Geschäftsf.: F. Bauer, Elberfeld. (⌁ 3283. — ⌾ Köln 34668.) **Auslieferung nur vom Verlagsort.** w.

⊛Buchhandlung der Evangelischen Gesellschaft, Bern (Schweiz), Nägeligasse 9. Verlag u. Sort. Spez.: Christliche Literatur u. Kunst, protestant. Theologie. Bei Expeditionsverhinderung stets sofort direkte Nachricht erbeten. Seit 1870. Gegr. 1850. (⌁ Bollwerk 2583. — ⊛ Kantonalbank in Bern. — ⌾ III, 494.) Inh.: Die Evang. Gesellschaft des Kantons Bern. Geschäftsf.: ⊛Adolf Fluri. Zeitschrift: Brosamen (Evang. Volksblatt). — Komm.: London, Simpkin, Marshall, Hamilton Kent & Co.; Paris, Maison du Livre français. ⚓ w.a. *Wallmann.*

⊛Buchhandlung d. Evangelischen Gesellschaft, St. Gallen (Schweiz), Katharinengasse 21. Spez.: Christliche Literatur u. Kunst, Protestantische Theologie. Seit 1/X. 1877. Gegr. 1866. (⌁ 1656. — ⊛ Wegelin & Co. — ⌾ IX, 93; Stuttgart 26277.) Inh.: Die Evangel. Gesellschaft für die Kantone St. Gallen u. Appenzell. Geschäftsf. u. Prokur.: ⊛Oswald Henrich. **Auslieferung des Verlags für Deutschland: Agentur des Rauhen Hauses, Hamburg.** ⚓ a.w. *E. Bredt.*

Buchhandlung der Evangelischen Gesellschaft, Strassburg (Els.), 7 Rue du Dôme. — Komm.: Paris, Maison du livre; Stuttg., Koch, Neff & Oetinger. *Wallmann.*

⊛Buchhandlung der Evang. Gesellschaft, Stuttgart, Färberstr. 2. Spez.: Protest. Theologie. Gegr. 1/VIII. 1874. (⌁ S. A. 24410. — TA.: Evang. Buchhandlung Stuttgart Färberstr. — ⊛ Girokasse Nr. 1899 Stuttgart. — ⌾ 5671.) Inh.: Die Evang. Gesellschaft. Bevollm. Geschäftsf.: ⊛Gustav Askani. Stellvertreter: Prokur. ⊛Otto Schrader, Mitgl. d. Vereinig. Ev. Buchh. Rundschreiben über theol. Neuheiten und theol. Antiquariatskataloge direkt erbeten. Verlagsanschrift siehe Quell-Verlag. w. *Wallmann.*

⊛Buchh. d. Ev. Gesellschaft für Deutschland, Elberfeld, Kolk 15 (Sortiment) u. Baustr. 12 (Verlag). Gegr. 25/VIII. 1848. (⌁ 1443 [Sort.] u. 5129 [Verlag]. — ⊛†† Städt. Sparkasse Scheckkonto 183. — ⌾ Köln 5082.) Inh.: Ev. Ges. f. D. Prokur.: Pfr. Gauger, Pastor Samuel Spörri u. ⊛Karl Ernst Wendt. Licht u. Leben Verlag. Ev. Sängerbund. = Liefern nur direkt mit Portoberechn. = Unverlangte Sendungen verbeten. — Licht u. Leben-Rabatt (20%) wird ohne Einlösungsauftrag in Leipzig vergütet, wenn an die Barfaktur die Postquittung geheftet ist. ⚓ at. w. *E. Bredt.*

⊛Buchhandlung der Evangel. Gesellschaft in Zürich u. Winterthur, Zürich I (Schweiz), Sihlstr. 33 (Vereinshaus Glockenhof). Verl. u. Sort. Spez.: Religiöse Literatur u. Kunst. Gegr. 1852. (⌁ Selnau 3986. — ⊛ Leu & Co., Zürich. — ⌾ VIII, 344.) Fil. in **Winterthur,** Stadthausstr. 14. Gegr. 1870. Inh.: Evangelische Gesellschaft des Kantons Zürich. Bevollm. Geschäftsführer: ⊛Friedrich Hasslauer. Auslieferung hl. Schriften Zürcher Übersetzung. Verlag kirchlicher Gedenkblätter u. rel. Kunst. Sortiment religiöser Schriften. Unverlangte Sendungen verbeten. a.w. *Wallmann.*

Buchhandlung des Evang. Johannesstiftes, Berlin-Spandau. Gegr. Aug. 1899. (⌁ 2250. — ⌾ Berlin 73809 Inspektor Hans Pensel). Inh.: Ev. Johannesstift (mit eigenen Korporationsrechten). Bevollmächtigter: Inspektor Hans Pensel. w. *Thomas Komm. Gesch.*

Buchhandlung des Ev.-luth. Jungmännerbundes in Sachsen siehe Zinzendorfhaus, Dresden.

Buchhandlung des Evang. Pädagogiums, Godesberg (Rhein). Gegr. 1901. (⌁ 40. — TA.: Pädagogiums Buchhandlung. — ⊛ Gemeindesparkasse, Godesberg — ⌾ Köln 38758.) Inh.: Direktor O. Kühne. Geschäftsf.: Karl Möckel. Unverlangte Sendungen gehen unter Spesennachnahme zurück. ⚓ w. *Brauns.*

Buchhandlung des evang. Reichsbrüderbundes, Königsberg (Pr.), Sackheim 76, II. (⌾ Königsberg [Pr.] 5924.) Inh.: Reichsbrüderbund, eingetr. Verein. w.

Buchhandlung der Ev. Stadtmission, Halle (Saale), Weidenplan 3. Verlag, Sortiment u. Kolportage. Seit 11/III. 1902. Gegr. Sept. 1898. Inh.: Ev. Stadtmission. a.w. *Wallmann.*

Buchhandlung d. Evang. Vereins für Innere Mission (R. Ecklin's Nachf.), **Frankfurt** (Main) 1, Neue Mainzer Str. 79. Sortbh. u. Kunsth. Gegr. 15/VI. 1924. (⌁ Hansa 4174. — ⌾ 50639.) Inh.: Evang. Verein für Innere Mission, Frankfurt a. Main, Lange Str. 16. Geschäftsl.: Emil Hertel. Unverlangte Sendungen gehen unter Spesennachnahme zurück. Angebote aus den Gebieten der Theologie sind direkt erwünscht. ⚓ w. *Wallmann.*

⊛Buchhandlung des evang. Vereins für die Pfalz, Kaiserslautern. Gegr. 18/IX. 1848. (⌁ 852. — ⌾ Ludwigshafen [Rhein] 1861.) Inh.: Ev. Verein f. d. Pfalz. Geschäftsf.: ⊛R. Senftleben. Bei Berechnung der halben Postgebühr stets direkt senden. Vermittlung von Besprechungsstücken für Pfälz. Kirchenbote, Pfälz. Pfarrerblatt, Amtsblatt Himmelwärts. Filiale in **Ludwigshafen** a. Rh., Oggersheimer Str. 21 unter der Firmen-Bezeichnung Evang. Buch- u. Kunsthandlung. — Komm.: Stuttgart, Koch, Neff & Oetinger. ⚓ a.w. *Wallmann.*

Buch- u. Kunsthandlung des evangelischen Vereinshauses Nachf. Wilhelm Keienburg, Mülheim (Ruhr), Friedrichstr. 15. Sort. (☎ 1805. — TA.: Vereinsbuchhandlung Mülheimruhr. — Ⓡ Deutsche Nationalbank; Essener Creditanstalt.) Unverlangte Sendungen verbeten, gehen mit Spesennachnahme zurück. w. *Wallmann.*

⊛Buchhandlung Gebr. Fändrich, Leipzig O 27, Weissestr. 38 I. Verl.-, Sort.- u. Antiqh. Gegr. 1899. (☎ 66216 [Hilbert].) Inh.: ⊛Hans Fändrich u. Alfred Fändrich. *Akad. Antiq. Tränker.*

⊛⅋Buchhandlung Gustav Fock, Ges.m.beschr. Haftung, Leipzig C 1, Schlossgasse 7—9, I, u. Markgrafenstr. 4—6. Verlags-, Sort.-, Antiq.- u. Export-Buchh., Kunsth., Musikh., Zentralstelle f. Dissertationen u. Programme. Spez.: Altertumskunde, Bergbau, Forst-, Haus- u. Landwirtschaft, Geographie, Geschichte, Handelswiss., Hebraica u. Judaica, Jugendschr., Medizin, Beschreib. u. exakte Naturwiss., Orientalia, altklass., oriental. u. neuere Philologie, Philosophie, Rechts- u. Staatswiss., Restauflagen u. Partieartikel, Schöne Lit., Jüd. u. Protest. Theologie, Tierheilkunde, Volkswirtschaft. Seit 1/III. 1898. Gegr. 1/IV. 1879. (☎ 70766. — TA.: Buchfock Leipzig. — Ⓡ Deutsche Bank, Filiale Leipzig; Stadtbank, Leipzig. — ⌔ 1243.) Geschäftsf.: ⊛⅋Dr. ing. h. c. Leo Jolowicz u. Johannes Geest. Ges.-Prokur.: Oskar Dürrbeck, Paul Anders, Max Wachter u. Dr. Erler. ⚓ w.

⊛Buch-, Kunst- u. Musikalienhandlung Anton Folk Gesellschaft m. b. H., Wiener-Neustadt, Wiener Str. 3. Seit 1/XI. 1923. Gegr. 1864. (☎ 125. — ⌔ 20921.) Geschäftsf.: ⊛Josef Dressler. — Komm.: Wien, R. Lechner & Sohn. at. w. *Volckmar.*

Buchhandlung „Freie Presse", Molkenbuhr & Co., Elberfeld, Robertstr. 8 (☎ 1411), **Barmen,** Ref. Kirchstr. 13—15 (☎ 1194). Spez.: Sozialist. Liter., Volkswirtschaft, Musikalien, Jugendschr., Kunst. Gegr. 1/I. 1900. (⌔ Köln 9928.) Sämtliche Korrespondenzen nur nach Elberfeld zu richten. w. *F. E. Fischer.*

⊛Buchhandlung am Fürstenplatz, Dresden-A., Striesener Str. 42. Buchh. u. Antiq. Gegr. 1/IX. 1925. (Ⓡ Dresd. Bank Dep.-K. F. — ⌔ 28323.) Inh.: ⊛Berta Tegge. w. *Fleischer.*

⊛Buch-, Kunst-, Musikalien- und Musikinstrumentenhandlung „Gara" Inh.: Ferdinand Wögerbauer, Wien VII, Mariahilfer Str. 120. Sort.-, Musik.- u. Reisebh. Gegr. 1/X. 1924. (☎ 39580 Serie. — ⌔ 137974.) Angebote von für den Reisevertrieb geeigneten Werken vor Erscheinen direkt erbeten. w. *Volckmar.*

Buchhandlung des Gemeinschaftsvereins, Chemnitz, Bahnhofstr. 2. Gegr. 7/XII. 1903. (☎ 43772.) Filiale: **Halberstadt,** Breiteweg 62. Geschäftsf.: R. Paatzke. Unverl. Send. verbeten. a.w. *Wallmann.*

Buchhandlung Ed. Georgy Nachf. Inh.: Franz Brachmann, Erfurt, Weimarischestr. 41. Reisebuchh. (☎ 3227. — 8—6. — Ⓡ†† Commerz- u. Privat-Bank Akt.-Ges., Fil. Erfurt. — ⌔ 16211.) Tourenliste anford., ausgedehntester Lieferbezirk. *F. E. Fischer.*

Buchhandlung der Germania A.-G., Berlin siehe Germania Aktien-Gesellschaft für Verlag u. Druckerei, Berlin.

⊛Buchhandlung Goldschmidt G. m. b. H., Hamburg 13, Grindelallee 85. Sort. u. Antiq. Spez.: Hebraica und Judaica. (☎ Vulkan 2171. — Ⓡ Norddeutsche Bank. — ⌔ 16313.) Geschäftsf.: ⊛S. Goldschmidt. Verlag unter der Firma: Verlag Hazoref. Buchhandlung Goldschmidt G. m. b. H. ⚓ at. w. *Brockhaus.*

Buchhandlung Görlitzer Volkszeitung G. m. b. H., Görlitz, Mittelstr. 33. Gegr. 1/VII. 1909. (☎ 248. — 8—6. — TA.: Volkszeitung Görlitz. — ⌔ Breslau 39353.) Geschäftsf.: Max Saling. w. *F. E. Fischer.*

Buchhandlung d. Gossner'schen Mission, Berlin-Friedenau, Handjerystr. 19/20. (☎ Rheingau 75. — 8—7. — ⌔ Berlin 17396.) Als Privatverein gegr. von Gossner 1833. Geschäftsf.: F. Schäfer. ⚓ w. *E. Bredt.*

Buchhandlung der „Greifswalder Volkszeitung", Greifswald, Bismarckstr. 20. Buchdr. u. Zeitungsverlag. Gegr. 17/IV. 1924. (☎ Stralsund 1811. — TA.: Volksdruckerei. — Ⓡ Provinzialbank Pommern, Zweiganstalt Stralsund. — ⌔ Stettin 8873.) Inh.: Volksdruckerei G. m. b. H., Stralsund, Alter Markt 9. Geschäftsf.: Waldemar Nielsen. w. *F. E. Fischer.*

⊛Buchhandlung Hambrecht, Olten (Schweiz). Verl.-, Buch- u. Kunsth. Gegr. 15/IX. 1919. Inh.: ⊛Frau Emma Hambrecht geb. Neukomm. — Komm.: Stuttgart, Koch, Neff & Oetinger. at. *Koehler.*

Buchhandlung „Der Hammer" Osterroth & Co., Hamm (Westf.), Im Handelshof. Gegr. 15/XI. 1919. (☎ 2150 u. 2151.) Geschäftsf. u. Prokur.: Wilh. Peters. w. *F. E. Fischer.*

⊛Buchhandlung für Handelswissenschaft Hans Tornquist & Co., Hamburg 5, Pulverteich 27. Versand- u. Verlbh. Gegr. 1/I. 1919. (☎ Alster 8250. — $8^1/_2$—$4^1/_2$. — ⌔ 21513.) Inh.: ⊛Hans Tornquist u. H. D. M. Tornquist. Prokur.: Frau Elsa Maria Margaretha verw. Streckwald. Unverlangte Sendungen verbeten. a.w. *Steinacker.*

Buchhandlung der Hannoverschen Landeszeitung (vorm. Deutsche Volkszeitung) **A.-G., Hannover,** Runde Str. 11—12. Zeitungs-

verlag, Buchdr. u. Sorth. Gründung der Zeitung 1866. (Nord 5987—5989. — Hannover 12760.) Verlagsdirektor: Hans Eichstädt. at.w. *O. Klemm.*

Buchhandlung Gebrüder Hartmann, Hannover-Linden, Deisterstr. 7. Buch- u. Kunsth., Mod. Leihbücherei u. Verlag. Gegr. 1/IX. 1918. (Wat. 41893. — Rudolf Löhr, Hannover-Linden. — 13940.) Inh.: Hans Klinge, s. 20/III. 1922. w. *Kittler.*

Buchhandlung „Zur Hauptpost", Karlsruhe (Baden), Ecke Kaiser- u. Douglasstr. Sorth. Gegr. 1/IV. 1920. (4821 — 25276.) Inh.: Badische Druckerei u. Verlag J. Boltze G. m. b. H., Karlsruhe, Hirschstr. 9 (vergl. diese). Mit Leitung der Sortimentsabteilung beauftragt: Karl Klumpp.

Buchhandlung Hellmann, Glogau, Markt 44. Buch-, Kunst- u. Musikh., Leihbibl., Konzertagentur. (788. — Stadtbank, Glogau. — Breslau 73479.) Inh.: Oskar Hellmann. w. *F. E. Fischer.*

Buchhandlung des Hessischen Staatsverlags, Darmstadt, Rheinstr. 15 (vormals G. Jonghaus, Verlag). Spez.: Landkartenhandel, Rechts- u. Staatswissenschaft. Seit 1839. (I, 80. — 8—1, 2—6. — TA.: Staatsverlag Darmstadt. — Darmstädter u. Nationalbank. — Frankfurt [Main] 68490.) In eigener Verwaltung des Staates seit 1/I. 1910, vorm. Jonghaus 1839. Geschäftsf.: Johannes Fischer. = Liefern direkt mit $^1/_1$ Portober. nur an Firmen, die offenes Konto u. dieses geordnet haben. Alle anderen Firmen bitten wir, Beträge vorher einzusenden oder zur Postnachnahme zu ermächtigen. Auslieferung Amtlicher Handausgaben hessischer Gesetze in Leipzig nur bar. Auslieferung von Karten (Vertrieb der Kartenwerke des Hess. Landesvermessungsamts u. der Hess. Geologischen Landesanstalt) nur direkt vom Verlag. Insertionen in der Darmstädter Zeitung (Amtl. Organ für sämtliche Behörden Hessens), Aufl. 3000, finden in Hessen die weiteste Verbreitung, da die Zeitung die einzige ist, welche in allen Gemeinden des Landes gelesen wird. (Besprechung von Büchern nur bei Einsendung eines Rezensions-Exemplars.) a. *Volckmar.*

Buchhandlung am Holstenplatz, Hamburg 36, Holstenwall 1. (Platzgeschäft des „Bücherborn", Deutsches Buchhaus G. m. b. H., Hamburg.) (C 5 Stephan 5014. — Bücherborn, Abt. Buchhandlg. am Holstenplatz, Hamburg 70658.) w. *Steinacker.*

Buchhandlung d. R. K. Jongensweeshuis, Tilburg (Niederlande), Gasthuisstr. 68. Buchh., Druckerei u. Verlagsanstalt. Gegr. Okt. 1846. (TA.: Jongensweeshuis Tilburg. — W. 13711.) at. *Koehler & Volckmar A.-G. & Co., Abtl. Ausland.*

Buchhandlung „Kedem" Blumstein & Bronstein, Berlin-Charlottenburg 4, Dahlmannstr. 8. Buch- u. Versandbh. Gegr. Febr. 1921. (Steinplatz 11141. — Berlin 109519.) Inh.: L. Bronstein. w. *Fleischer.*

Buchhandlung Keissner & Co., vormals Schneider'sche Buchh., Giessen, Schulstr. 6. Inh.: Käthe u. Heinr. Keissner. w. *Fleischer.*

Buchhandlung Kirsch, Inh. Joh. Terwelp, Castrop-Rauxel. Buch- u. Musikh., Zeitungsvertrieb. (486. — Sparkasse Castrop. — Dortmund 15488.) *Schneider.*

Buchhandlung Paul Kitzing, Inh. Theod. Meier, Neuruppin, Postfach, Friedr.-Wilh.-Str. 80. Seit 1/VIII. 1926. Gegr. 1/XI. 1831. (Berlin 97278 [Theod. Meier].) w. *R. Hoffmann.*

Buch- und Kunsthandlung Dr. phil. Julius Kober, Suhl, Philosophenweg 49; Geschäftshaus Rimbachstr. 8. Buch- u. Kunsth. Gegr. 1/XII. 1925. (461. — TA.: Buchhandlung Kober Suhl. — Vereinsbank Suhl. — Erfurt 28886.) Inh.: Dr. phil. Julius Kober. w. *Thomas Komm. Gesch.*

Buchhandlung König Inh. Johannes König, Dorsten (Westf.). Buch-, Kunst-, Musik- u. Papierh. Gegr. 1/I. 1900. (180 u. 357. — TA.: Buchkönig. — Spar- u. Darlehnskassen-Verein, Dorsten. — Hannover 57285.) Unverlangte Sendungen gehen unter Spesennachnahme zurück. w. *Opetz.*

Buchhandlung Korn & Berg, (Sortiment u. Antiquariat), **Nürnberg,** Hauptmarkt 9. Buchh. Spez.: Jugendschr., Schöne Literat., Pädagogik, Schulbuchh. Gegr. 1740. (25662. — 8—7. — TA.: Korn. — Darmstädter u. Nationalbank, Fil. Nürnberg. — 14693.) Inh.: Alfred Korn, s. 1908 u. Oskar Berg, s. 1919. Prokur.: Otto Hartmann. Unverlangte Sendungen gehen unter Spesennachnahme zurück. — Komm.: Stuttgart, Koch, Neff & Oetinger. w. *Kommissionshaus.*

Buchhandlung „Kosmos" Kurt Günther, Brake (Oldenb.), Bahnhofstr. 16. Buch- u. Musikh., Leihb., Antiqu., Journallesez. Gegr. 15/VIII. 1919. (688. — Oldenb. Landesbank, Fil. Brake. — Hannover 50348.) w. *R. Hoffmann.*

Buchhandlung Georg Kossack G. m. b. H., Berlin-Charlottenburg 2, Hardenbergstr. 12. Reisebuchh. Gegr. 8/I. 1925. (Steinplatz 2987. — Direction der Discontogesellschaft. — 43455.) Geschäftsf.: Ernst Müller. w.

Buchhandlung „Kresy", Teschen [Cieszyn] (Polen). Buch-, Landkarten- u. Lehrmh. Verlag. Gegr. 1921. (113. — TA.: Kresy Cieszyn. — 181101.) Inh.: „Kresy" G. m. b. H. Geschäftsf.: M. Cieslar u. J. Rabin. Prokur.: K. Gariński. w. *Junne.*

Buchhandlung Hermann Krumm, Remscheid, Markt 16. Buch-, Papier- u. Schreibwh., Bürobedarf. Spez.: Schreibmaschinen u. Kontormöbel. Gegr. 1835. (1664. — Darmstädter u. Nationalbank, Remscheid. — Köln 78103.) Inh.: Rudolf Krumm u. Rudi Krumm. Unverlangte Sendungen werden nicht angenommen und gehen event. unter Spesennachnahme zurück. w.

Buchhandlung Felix Kukkuk (Inh.: Paul Regirz), **Berlin**-Charlottenburg 2, Schillerstr. 124. Spez.: Techn. Literatur. Gegr. 1911. (Steinplatz 15223. — Direction der Disc.-Ges., Charlottenburg, Dep.-K. Hardenbergstr. 1. — Berlin 75050.) Angebote technischer Verleger direkt erbeten. *Kittler.*

Buchhandlung der Landeskirchlichen Gemeinschaft, Hannover, Lammstr. 13. Gegr. 21/II. 1910. (West 1733. — 8986.) Inh.: Landeskirchliche Gemeinschaft (e. V.), Hannover. Unverlangtes verbeten. a.w. *Wallmann.*

Buchhandlung f. Deutsche Lehrer G. m. b. H., Berlin C 25, Kurze Str. 17. Fachbuchh. f. päd. Liter. u. Lehrmittel. Gegr. Jan. 1909. (E 2 Kupfergraben 4701. — 9—7. — 17195.) Geschäftsf.: Hugo Klopstech u. Ww. Anna Trömel. w. *Staackmann.*

Buchhandlung Leohaus, München 28, Pestalozzistr. 1. Buchh. Gegr. 1905. (24631 u. 24632. — 8—6. — Bayer. Handelsbank. — 1616.) Geschäftsf.: Theo Remmelt. w. *Maier.*

Buchhandlung „Leok", Berlin-Friedenau, Rheinstr. 65. (Rheingau 2028.) Inh.: Nicolaische Buchh. Borstell & Reimarus, s. 5/VII. 1926. w. *Fleischer.*

Buchhandlung am Lyzeum (Boseplatz) **Otto Jungnickel, Wiesbaden,** Schwalbacher Str. 33. Buch-, Zeitschriften-, Pap.-, Schreibw.- u. Lehrmittelh. Gegr. 1/X. 1891 unter der Firma Herm. Ferger. (29015. — Vereinsbank E. G. m. b. H. — Frankfurt a. M. 30261.) Inh.: Otto Jungnickel. w. *Carl Emil Krug.*

Buchhandlung des magischen Zirkels, Leipzig siehe Verlag „Wahrheit" Ferdinand Spohr.

Buchhandlung der Markusdruckerei Kotsch, Markus & Co., Schässburg [Sighisora] (Rumänien). Sortbh.: Marktplatz 27. — Verlag u. Buchdr.: Am Hämchen 7. Gegr. 1/V. 1926. (15. — TA.: Markusdruckerei. — Vereinigte Gewerbe- u. Hypothekenbank A.-G.; Volksbank A.-G., Schässburg.) Inh.: Viktor Kotsch, Dr. Julius Schafer u. Gustav Markus. Geschäftsl.: Viktor Kotsch. Unverlangte Sendungen u. Nachnahmesendg. verbeten. Prospekte erwünscht. w. *Rob. Hoffmann.*

Buchhandlung für Medizin Schilling & Schumpe, Kommanditgesellschaft, Köln-Lindenthal, Kerpener Str. 66. Gegr. 15/II. 1922. (Ulrich 6528. — TA.: Buchhandlung für Medizin Coeln Lindenthal. — Deutsche Bank, Dep.-Kasse Lindenthal. — 14627.) Pers. haft. Gesellschafter u. Geschäftsf.: Josef Schumpe, s. 31/VII. 1923. — Komm.: Berlin, Berliner Kommissionsbh. G. m. b. H.; Stuttgart, Koch, Neff & Oetinger. w. *Fleischer.*

Buchhandlung für Medizin und Naturwissenschaften von Richard Schoetz, Berlin SW 48, Wilhelmstr. 10. Spez.: Tierheilkunde. Gegr. 2/I. 1889. (Hasenheide 2870. — 9—5. — Direction der Disconto-Gesellschaft. — Berlin 33314.) Inh.: Martin Oldenbourg, s. 23/XI. 1905, u. Gustav Reich, s. 15/XII. 1922. w. *Koehler.*

Buchhandlung Otto Melchers, Bremen, Huttilterstr. 20/22. Gegr. 25/X. 1902. (Roland 8233. — †† Deutsche Bank; Carl Fr. Behrens, Bremen. — Hamburg 46686.) Inh.: Emil Alphons Theodor Wagner, s. 28/XI. 1911. w. *Kommissionshaus.*

Buch- u. Zeitschriften-Handlung Meyer & Wulf, Goslar, Marktstr. 10. Postfach 103. Buchh. u. Zeitschr.-Vertrieb. Gegr. 1/X. 1926. Inh.: Rudolf Meyer u. Wilhelm Wulf. w. *Volckmar.*

Buchhandlung Rudolf Miessner, Nördlingen. Buch-, Kunst-, Musik.- u. Paph., mod. Leihbüch. u. Antiq., Bahnhofbh. (R. Miessner). Spez.: Protest. Theol., Schöne Literatur. Gegr. 1734. (36. — Bayer. Vereinsbank, Filiale Nördl.; Sparkasse, Nördl.; Gewerbebank, Nördl. — München 12636.) Inh.: Rudolf Miessner, s. 15/X. 1922. Druck u. Verlag vom „Nördlinger Anzeigeblatt u. Rieser Volksblatt", Zeitung f. d. gesamte Ries, (Amtsblatt) 177. Jahrgang, vereinigt mit dem „Dinkelsbühler Tageblatt", Generalanz. f. d. ges. Wörnitzgebiet. Unverlangte Zusendungen gehen unter Spesennachnahme zurück. w.

Buchhandlung d. Missionsgesellschaft d. deutschen Baptisten, Neuruppin. (328. — TA.: Missionshaus Neuruppin. — Ruppiner Bank. — Berlin 5939.) w.

Buchhandlung des Missionshauses Jerusalem, Hamburg 4, Eimsbütteler Str. 31. Verlh. **Auslieferung nur vom Verlagsort.** *Wallmann.*

Buchhandlung Reinhard Müller, Hamburg 24, Mundsburgerdamm 63. Buchh., Leihb., mod. Antiq. (15008.) w. *Fr. Foerster.*

Buchhandlung der Neunkirchener Zeitung Zweigniederlassung der Paulinus-Druckerei G. m. b. H., Trier, Neunkirchen-Saar, Hüttenbergstr. 42. Zeitungsverlag, Buch- u. Kunstdruckerei. Gegr. 1/XI. 1927. (2021 u. 2022. — TA.: Neunkirchener Zeitung. — Neunkirchener Bank; Gebr. Röchling; Rhein. Creditbank, Neunkirchen. — Köln 38865.) Geschäftsf.: Joseph Berscheid w. *Wagner.*

Buchhandlung Neweling vorm. Ww. Hannover (Inh. Aug. Nahrgang), **Wanne-Eickel** (Kr. Gelsenkirchen). Gegr. 1897. w. *Brauns.*

Buchhandlung Noiriel-Staat J. Defrenne succ., Strassburg (Els.), 27 Rue des Serruriers. Buchh. u. Antiq. Gegr. 15/IV. 1854.

Buchhandlung des Nordbundes Hamburg 23, Wandsbeker Chaussee 17. Evangel. Buch- u. Kunsthdlg., Verlag. Gegr. 1892. (Nordsee 9677. — Vereinsbank, Hamburg. — 36945.) Inh.: Nordbund Ev. Männer- u. Jungmännervereine (früher Nordd. Männer- u. Jünglingsbund). Geschäftsf.: Oskar Flad. Prokur.: Aug. Schröder. a.w. *Wallmann.*

Buchhandlung des Oberbergischen Landes Adolf Osberghaus, Gummersbach (Rhld.). Sort.- u. Reisebuchh. Spez.: Belletristik, Kunst u. techn. Literatur. Gegr. 1/X. 1926. (283. — Stadtbank Gummersbach. — Köln 81011.) ⚓w. *R. Hoffmann.*

Buchhandlung des Ostdeutschen Jünglingsbundes, Berlin N 54, Sophienstr. 19. Verl.- u. Sorth. Spez.: Schrifttum über Jugendpflege und -Bewegung bes. für Evang. Jungmännervereine. Gegr. 1/XI. 1894. (Norden 2451. — 30534.) Inh.: Ostdeutscher Jünglingsbund. Geschäftsf.: Otto Koeltz. Liefern direkt mit 1/1 Porto. Unverlangte Sendungen gehen unter Spesennachnahme zurück. at.w. *Wallmann.*

Buchhandlung des Ostens, Berlin O 17, Fruchtstr. 55. Buch-, Pap.- u. Schreibwh. Gegr. Jan. 1910. (Königstadt 4259. — 102568.) Inh.: Otto Choyne. w. *Thomas Komm. Gesch.*

⊛**Buchhandlung des Ostens Elly Trübiger, Leipzig** C 1, Oststr. 73. (66355. — 53637.) w. *R. Hoffmann.*

Buchhandlung der Ostheimer Zeitung, Ostheim v. d. Rhön. Inh.: Reinh. Werner. w. *Maier.*

Buchhandlung Peppermüller, Lüneburg, Rosenstr. 8. Buch-, Pap.-, Landk.- u. Musikh., Druckerei. Gegr. 11/IV. 1876. (Hamburg 17877.) Inh.: Paul Peppermüller. w. *O. Klemm.*

Buchhandlung der Pfälzischen Freien Presse, Kaiserslautern. Sortbh. Zeitschriftenvertrieb. Gegr. 1/XI. 1924. (902. — TA.: Freiepresse Kaiserslautern. — Süddeutsche Diskonto-Gesellschaft, Kaiserslautern. — Ludwigshafen 4512.) Inh.: Westpfälzische Verlagsanstalt und Buchdruckerei G. m. b. H., Kaiserslautern. Geschäftsf.: Otto Rahn. Geschäftsl.: Eugen Hertel. — Komm.: Stuttgart, Koch, Neff & Oetinger. w.

Buchhandlung „Philadelphia" des württbg. Gemeinschaftsvereins, Stuttgart, Rotebühlstr. 57. Spez.: Protest. Gebet-, Gesang- u. Erbauungsbücher, Jugendschriften, Protest. Theologie, christl. Lit. u. Kunst. Seit 1/IV. 1898. (60926. — Darmstädter u. Nationalbank, Filiale Stuttgart. — 4081.) Inh.: Württ. Gemeinschaftsverein, Stuttgart. Geschäftsf. u. Prokur.: Wilhelm Bornhak. Liefert direkt mit 1/1 Portoberechn. (Fakt. durch Kommissionär.) Filiale in **Reutlingen.** a.w. *Wallmann.*

⊛**Buchhandlung der Pilgermission G. m. b. H., Giessen,** Plockstr. 4. Spez.: Evang. Lit. u. Kunst. Seit 28/II. 1919. Gegr. 25/XI. 1908. (856. — 8—6. — TA.: Pilgermission. — Darmstädter u. Nationalbank, Fil. Giessen; Giro bei der Bezirkskasse Giessen Nr. 1136. — Frankfurt a. M. 5107; Basel V, 1515.) Inh.: Pilgermission, s. 1910. Geschäftsf.: ⊛W. Schmitz. Filiale in **Königsberg** (Pr.), Vordere Vorstadt 86/87. (Verrechnet selbständig.) Filiale in **Frankfurt** (Main), Bleidenstr. 13. (Verrechnung nur durch die Zentrale in Giessen.) Antiquar. Kataloge protest. Theologie in 2 Expl. über L. erbeten. a.w. *E. Bredt.*

Buchhandlung der Pilgermission: Brunnen-Verlag, Giessen.

Buchhandlung Planken Erich Hiessermann & Co., Mannheim E 2, 16. Sort.-Buchh. u. Antiq. Gegr. 1/VII. 1927. (21460. — TA.: Buchhandlung Planken. — Rheinischer Atlas Transport- u. Rückversicherungsbank A.-G., Bankabteilung in Ludwigshafen [Rhein]). Inh.: Josef Hiessermann u. Erich Hiessermann (Geschäftsf.). w. *Fleischer.*

⊛**Buchhandlung Potsdamer Brücke G. m. b. H., Berlin** W 35, Schöneberger Ufer 25. Sort. u. Ant. für in- und ausländische Literatur. Gegr. 12/VI. 1924. (Kurfürst 8963. — Darmstädter u. Nationalbank, Dep.-Kasse Potsdamer Str. 122a/b. — 11445.) Geschäftsf.: ⊛Ernst Mayer u. Max Pincsohn.

Buchhandlung des C. D. Pressbundes, Mariaschein [Bohosudov] b. Teplitz-Schönau (Tschechoslov. Rep.). Sort.-, Versand-, Papier-, Musik.- u. Kunsth. Gegr. 15/V. 1923. (Kreditanstalt der Deutschen reg. G. m. b. H. Zweiganstalt Teplitz Schönau. — Prag 61718.) Inh.: C. D. Pressbund. Geschäftsl.: Ludwig Pauliel. Filiale: **Bodenbach** (Elbe), Stadtplatz 3. Gegr. 1/IX. 1926. (Nordböhm. Spar- u. Selbsthilf-Genossenschaft, Bodenbach. — 73450.) Geschäftsl.: Karl Tschertner. Unverlangte Sendungen verbeten. Angebote aus den Gebieten der kathol. Theologie sind direkt erwünscht. für Mariaschein: *Opetz.* für Bodenbach: *Herbig.*

⊛**Buchhandlung Raess & Co., Gebr. Kircher G. m. b. H., Tübingen,** Mühlstr. 20. Sort., Reisebuchh. Gegr. 20/VIII. 1919. (Bankkommandite Siegmund Weil, Tübingen. — Stuttgart 14543.) Geschäftsf. u. Gesellschafter: ⊛Karl u. Fritz Kircher. — Komm.: Stuttgart, Koch, Neff & Oetinger. w.

Buchhandlung „Rodina" G. m. b. H., Berlin - Charlottenburg 2, Kantstr. 24. In Liquid. Liquid.: C. Hoffmann. w. *F. E. Fischer.*

Buchhandlung St. Klara, Basel (Schweiz), Greifengasse 35/37. Inh.: Ludwig Winterhalder. w. *Fernau.*

Buchhandlung St. Rupert, Post u. Bahnstation Bischofshofen (Salzburg). Abtlg. Sortiment. Gegr. 1909. (⌘ München 51723; Wien 1548.) Inh.: Missionshaus St. Rupert b. Bischofshofen. Unverlangte Sendungen gehen unter Spesennachnahme zurück. w. *Kittler.*

Buchhandlung beim Schauspielhaus, Hamburg siehe Johannes Kriebel Nachf., Wolfgang Schmidt, Hamburg.

Buchhandlung Ernst Scheer vorm. E. Globig Nachf., Magdeburg, Blücherstr. 2. Reise- u. Versandbuchh. Zeitschriften-Vertrieb. Gegr. 1/IV. 1899. (⌘ 40295. — 7—1, 3—7. — TA.: Buchhandlung Scheer Magdeburg. — ⓜ Disconto-Gesellschaft, Magdeburg. — ⌘ 9853.) w. *Kommissionshaus.*

Buchhandlung des Schlesischen Provinzial-Vereins für Innere Mission, Vereinsbuchhandlung, Liegnitz, Am Friedrichsplatz. Seit 1/VII. 1902. Gegr. 1861. (⌘ 1482. — ⌘ Breslau 28139.) Geschäftsf.: D. Joh. Cappell. ⚓w. *E. Bredt.*

⊛Buchhandlung Karl Schmelzer, Wien I, Stubenbastei 2. Spez.: Eisenbahnbuchhandel. Gegr. 1/IV. 1903. (⌘ 73256. — ⓜ Wiener Bankverein, Wien, Landstrasse. — ⌘ Wien 80372.) Inh.: ⊛Karl Schmelzer, ⊛Max Manicke u. Karl Schmelzer jun., s. 1/I. 1926. Unverlangte Sendungen verbeten. ⚓w. *Haessel.*

⊛Buchhandlung Schneider & Co., Wien V, SchönbrunnerStr. 46. Buch-, Kunst- u. Musikh., Antiquariat, Verlagsbuchh. Gegr. 30/V. 1924. (⌘ Wien 116256; Berlin 122656; Prag 78783; Laibach 20405; Warschau 190795). Inh.: Elise Schusdek. Prokur.: ⊛Robert Schneider. ⚓a.w. *Fleischer.*

Buchhandlung Martha Scholz G. m. b. H., Berlin SO 16, Cöpenicker Str. 74. Sortiment, Antiq. u. Versand. Gegr. 16/IV. 1927. (⌘ F 7 Jannowitz 3237. — ⓜ Deutsche Bank, Dep.-K. F. — ⌘ 31879.) Geschäftsf.: Martha Scholz. Antiquariatskataloge in 1facher Anzahl direkt erbeten. w. *Fleischer.*

Buchhandlung Schütz Inhaber Peter Rech, St. Wendel (Rheinld.). Buch-, Kunst- u. Paph. (⌘ 128.) — Komm.: Stuttgart, Koch, Neff & Oetinger. w.

Buchhandlung der Schwäbischen Tagwacht, Stuttgart siehe Schwäbische Tagwacht, G. m. b. H., Stuttgart.

⊛Buchhandlung Segall, Berlin-Charlottenburg, Kantstr. 13. Gegr. 1/IV. 1919. (⌘ Steinplatz 4071. — 8—7. — ⓜ Deutsche Bank, Dep.-Kasse R. — ⌘ Berlin 68079.) Inh.: ⊛Alfred Segall. Zusendung von Antiquariatskatalogen erbeten. w.

Buchhandlung der Ševčenko Gesellschaft der Wissenschaften, Lemberg [Lwów] (Polen), Ringplatz 10. Gegr. 1/IX. 1892. Geschäftsl.: Klemmentine Pankiewycz u. Palijiw Wasyl. Besorgt ukrainisches Sortiment. w. *Volckmar.*

⊛Buchhandlung A. Seydel Nachf., Berlin-Charlottenburg 2, Berliner Str. 168. Spez.: Technologie. Seit Febr. 1912. Gegr. 8/XII. 1899. (⌘ Wilhelm 2207. — ⓜ Deutsche Bank, Dep.-Kasse J. — ⌘ Berlin 52016.) Inh.: ⊛Bernhard Hanff. ⚓w. *R. Hoffmann.*

Buchhandlung des Soldaten- u. Jugendheims, Ulm (Donau) siehe Treuhort-Buchhandlung, Ulm (Donau).

Buchhandlung der Sozialen Geschäftsstelle für das evangel. Deutschland, Berlin-Spandau, Johannesstift, Stöckerhaus. Gegr. 15/III. 1905. (⌘ Spandau 2425.) w. *Wallmann.*

Buchhandlung Johann Spahn, Mannheim H 2, 14. Postfach 690. Buch- u. Zeitschriftenh. Gegr. 1918. (⌘ 21460. — TA.: Buchspahn. — ⓜ Dresdner Bank, Fil. Mannheim. — ⌘ Karlsruhe [Bad] 24562.) Übernehme Alleinvertrieb und Auslieferungen. Unbestellte Nachnahmen werden nicht angenommen. w. *Fleischer.*

Buchhandlung der S. P. D. Otto Steinert, Chemnitz, Dresdner Str. 40. Sortiment u. Antiq. Gegr. Oktbr. 1924. (⌘ 44558 u. 44559. — ⓜ Girokonto Chemnitz 1869. — ⌘ Leipzig 89394.) Inh.: Bezirksleitung der Sozialdemokratischen Partei, Chemnitz, Vorsitzender: Redakteur Karl Böchel. Geschäftsl.: Otto Steinert. w. *F. E. Fischer.*

Buchhandlung der Stadtmission, Dresden siehe Zinzendorfhaus, Dresden.

⊛Buchhandlung August Stein, Mannheim, Friedrichsplatz 19. Gegr. 1898. (⌘ 21936. — ⓜ Mannheimer Gewerbebank. — ⌘ Karlsruhe 17976.) w. *Kommissionshaus.*

Buchhandlung d. Stenographenverbandes Stolze-Schrey (Richard Maus), **Berlin** C 2, Breite Str. 21. Verl. u. Sort. stenograph. Literatur. (⌘ E 1 Berolina 0750. — ⌘ 5247.) w. *R. Hoffmann.*

Buchhandlung d. Stephanstifts, Hannover-Kleefeld. Gegr. 1878. (⌘ Nord 1654 u. Nord 8578.) Inh.: Stephanstift von Hannover. *E. Bredt.*

Buchhandlung Frau Dr. Karl Storck (Buchversand für kath. Lehrer), **Köln,** Teutoburger Str. 1. (⌘ 83999.) w. *Koehler.*

⊛Buchhandlung F. Studeny vorm. Jul. Saemann, Franzensbad (Böhmen), Goethestr. Buch-, Kunst- u. Musikh.-, Leihb. u. Musik.-Leihanstalt. Gegr. 4/VI. 1864. (ⓜ Kreditanstalt der Deutschen, Prag.) Inh.: ⊛Franz Studeny, s. 1/IV. 1910. Wähle selbst. ⚓w. *O. Klemm.*

Buchhandlung des Syrischen Waisenhauses, Jerusalem (Palästina). Gegr. 15/VII. 1888. Inh.: Das Syrische Waisenhaus. Geschäftsf.: Th. Schneller. *Wallmann.*

Buchhandlung der Templiner Tageszeitung, G. m. b. H., Templin, Am Markt, Ecke Obere Mühlen- u. Prenzlauer Str. Gegr.

18/X. 1919. (🖃 31. — TA.: Tageszeitung Templin. — Ⓜ Märkische Bank, Templin; Kreissparkasse, Templin. — 🖘 Berlin 99081.) Geschäftsf.: Verlagsdirektor Herbert Heitz u. Rechtsanw. Dr. Emil Schwartz. w. *Koehler.*

Buchhandlung Thuringia, Eisenach, Goldschmiedenstr. 19. Ztschr.-Grossh., Buch- u. Musikh. Spez.: Grosshandlung kartographischer Werke, Thür. Heimatliteratur, Verl. Gesamtauslieferung d. Gricbens Reiseführer u. Bücher für Natur u. Kunst, der B.-Z.-Autokarte, der Kahleschen Höhenschichtenkarten, der Pharus-Wanderkarte für Thüringen in 4 Blättern u. der Rhön. Gegr. 1/X. 1909. (🖃 1463. — TA.: Buchhandlung Thuringia Eisenach. — Ⓜ†† Disconto-Gesellschaft, Fil. Eisenach. — 🖘 Leipzig 90969.) Inh.: Fritz Siering.
w. *F. E. Fischer.*

Buchhandlung der Tonindustrie, Berlin siehe Tonindustrie-Zeitung, Berlin.

Buchhandlung Uhlenhorst, Inh. Käte Hennings, **Hamburg** 21, Hofweg 55. Sortiment u. Antiquariat. Gegr. 22/IV. 1927. (🖃 Alster 1558. — 🖘 22444 [Käte Hennings, Buchhandlung, Uhlenhorst]). Geschäftsl.: Paul Hennings. w. *Volckmar.*

Buchhandlung des Vereins für innere Mission, Nürnberg, Ebnersgasse 10. Verl. u. Sorth. Spez.: Christliche Literatur, Protest. Theologie, gute Schöne Lit. und Kunst, protest. Gebet-, Gesang- u. Erbauungsbücher, Jugendschr., Volkslit. Gegr. 14/VI. 1892. (🖃 5767. — 1/8—1/2 8. — TA.: Ballreich Nürnberg. — Ⓜ†† Bayerische Vereinsbank, Nürnberg. — 🖘 15877.) Inh.: Verein f. innere Mission. Geschäftsf.: Verwalter Jacob Ballreich. Verlag des „Evang. Gemeindeblattes" für die Dekanatsbezirke Nürnberg. Aufl. 12000 Expl. Liefert direkt mit 1/1 Portoberechnung (Faktur über Leipzig). n. *Wallmann.*

⊛Buchhandlung des Vereinshauses Paul Eger, Leipzig C 1, Rosstr. 16. Gegr. 1/XII. 1873. (🖃 13767. — 🖘 1803.) Inh.: ⊛Peter Paul Eger, s. 16/VII. 1898. w.

Buchhandlung der Verlagsanstalt Tyrolia, Bozen, Meran, Brixen u. Sterzing siehe Buchhandlung der Verlagsanstalt Vogelweider G. m. b. H., Bozen, Meran, Brixen u. Sterzing.

⊛Buchhandlung der Verlagsanstalt Tyrolia A.-G., Innsbruck, Maria-Theresien Str. 15. Buch-, Kunst-, Musik- u. Lehrmittelh. Antiquariat, Leihb. Spez.: Kath. Literatur. Gegr. Sept. 1910. (🖃 743. — TA.: Buchhandlung Tyrolia Innsbruck. — 🖘 Wien 118314.) Inh.: ⊛Verlagsanst. Tyrolia A.-G. Präsident: Hofrat Professor Dr. Aemilian Schöpfer. Generaldirektor: ⊛Albert Schiemer. Prokur.: L. Karl, F. Pustet, L. Alber u. F. Bauer. Geschäftsl.: Direktor Ludwig Alber. Unverlangte Sendungen gehen unter Spesennachnahme zurück. Antiquariatskataloge in 1facher Anzahl direkt erbeten. Weitere Tyrolia-Buchhandlungen in Innsbruck, Maximilianstr. 9, Landeck, Schwaz, Kitzbühel, Kufstein, Wien I, Stefanplatz 5, München 2, Schellingstr. 41. — Komm.: Wien, Arnold. ⚓w. *Cnobloch.*

⊛Buchhandlung der Verlagsanstalt Tyrolia A.-G., Kitzbühel (Tirol). Buch-, Kunst-, Musikalien, Schreibw.- u. Paph., Leihbücherei. Gegr. 15/XII. 1925. (TA.: Tyrolia Kitzbühel Tirol.) Inh.: ⊛Verlagsanstalt Tyrolia A.-G., Innsbruck. Geschäftsl.: Karl Staud. Prospekte über Neuerscheinungen auf dem Gebiete der gesamten Sportliteratur erbeten. w. *Cnobloch.*

⊛Buchhandlung der Verlagsanstalt Tyrolia A.-G., Kufstein (Tirol). Sort.-, Kunst-, Musik- u. Paph., Leihbücherei, Antiquariat. Inh.: ⊛Verlagsanstalt Tyrolia A.-G., Innsbruck. Geschäftsf.: Erich Ogg. ⚓w. *Cnobloch.*

⊛Buchhandlung der Verlagsanstalt Tyrolia A.-G., Landeck (Tirol). Sort.-, Kunst-, Papier- u. Schreibwh. Inh.: ⊛Verlagsanstalt Tyrolia A.-G., Innsbruck. Generaldirektor: ⊛Albert Schiemer, Innsbruck. Verantw. Geschäftsl.: Josef Jöchler. — Komm.: Wien, Derflinger & Fischer. ⚓ *Cnobloch.*

⊛Buchhandlung der Verlagsanstalt Tyrolia G. m. b. H., München 2, Schellingstr. 41. Spez.: Kathol. Sortiment. Gegr. 1/X. 1924. (🖃 25970. — 🖘 9109.) Inh.: ⊛Verlagsanstalt Tyrolia A.-G., Innsbruck. Sortimentsleiter: Josef Fröhlich. w. *Cnobloch.*

⊛Buchhandlung der Verlagsanstalt Tyrolia A.-G., Schwaz (Tirol). Sort.-, Kunst-, Antiq.-, Schul- u. Lehrmittelh. Spez.: Kath. Theologie. Inh.: ⊛Verlagsanstalt Tyrolia A.-G., Innsbruck. Geschäftsl.: Josef Sommer. ⚓w. *Cnobloch.*

⊛Buchhandlung der Verlagsanstalt Tyrolia A.-G., Wien I, Stephansplatz 5. Seit März 1918. Gegr. 1899. Inh.: ⊛Verlagsanstalt Tyrolia A.-G., Innsbruck. Generaldirektor: ⊛Albert Schiemer, Innsbruck; Buchhandlungsdirektor: Karl de Waal. ⚓w. *Koehler.*

Buchhandlung der Verlagsanstalt „Vogelweider" G.m.b.H., Bozen [Bolzano] (Italien), Lauben 41 u. Silbergasse 8. Buchh., Buchdr., Musikal., Lehrm., Leihbücherei, Kunst- u. Schreibw. Gegr. 1807. (🖘 Triest XI/711.) Zweigstelle in **Meran** [Merano]. Inh.: Verlagsanstalt „Vogelweider" G.m.b.H. Obmann: Dr. Rudolf Marsoner. Verantw. Leiter: W. Dexel. Angebote aus d. Gebiete d. Katholika direkt erwünscht. Unverlangte Sendungen gehen unter Spesennachnahme zurück. at.w. *Volckmar.*

Buchhandlung der Verlagsanstalt „Vogelweider" G. m. b. H., Brixen [Bressanone] (Italien). Sortim. u. Verlh. nebst Buchdr. Spez.: Kathol. Literatur. Seit 1/VIII. 1890. Gegr. 1850 als Wagner'sche Filialbuchhandlung, später unter der Firma Pressvereins-Buchhandlung. (🖘 Wien 23896.) Filiale in **Sterzing** a/E. [Vipiteno] (Italien). Inh.: Verlagsanstalt Vogelweider, G. m. b. H. Obmann: Dr. Rudolf Marsoner. Geschäftsleiter: Martin Marx für die Buchhandlung u. Heinrich Richter für die Buchdruckerei. w. *Cnobloch.*

⊛Buchhandlung Volksbildungsheim Günzburg und Baumann, Frankfurt (Main) 1, Oederweg 1. Sortbh. Gegr. 5/XII. 1923. (⊶ Römer 3843. — ⊛ Ferdinand Hauck, Frankfurt [Main]. — ⊷ 41391.) Inh.: ⊛Paul Günzburg u. Fritz Baumann. w. *Koehler.*

Buchhandlung Volksblatt H. Baerer & Co., Harburg (Elbe). Gegr. 1908. (⊶ 261 u. 262. — ⊷ Hamburg 31584 unter H. Baerer & Co., Abt. Buchhandlung.) Inh.: Verlag des Volksblatt für Harburg, Wilhelmsburg u. Umgegend H. Baerer & Co. Unverlangte Sendungen verbeten, gehen unter Spesennachnahme zurück. w. *F. E. Fischer.*

Buchhandlung „Volks-Bote", Stettin, Königsplatz 1. Sortbh. Spezialgebiete: Politik, Volkswirtschaft, Unterhaltungs- u. Jugendschriften. Gegr. 1/I. 1921. Filiale: Buchhandlung Volksbote, **Züllchow** (Pomm.) Chausseestr. 46. Inh.: Volksdruckerei G. m. b. H., Stettin. Buchh. Leiter: Fritz Kunze. w. *F. E. Fischer.*

Buchhandlung Volksfreund, Braunschweig, Schlosstr. 8. Sorth. u. Antiq., Zeitgsvlg. Buchdr. Gegr. 1906. (⊶ 729. — ⊷ Hannover 2054 [H. Rieke & Co.].) Inh.: H. Rieke & Co. Geschäftsf.: Gottlieb Cartal. Unverlangte Sendungen gehen unter Spesennachnahme zurück. w. *Koehler.*

Buchhandlung Volksfreund, Verlagsgesellschaft u. Druckerei Max König G. m. b. H., Recklinghausen. Verl.- u. Sorth. Gegr. 1/VII. 1914. (⊶ 2130 u. 2131.) Geschäftsf.: Karl Simon. *F. E. Fischer.*

⊛Buchhandlung Volksheim, Wien XVI, Ludo Hartmannplatz 7. Sortbh. Gegr. 1921. (⊶ 30944. — ⊛ Allgem. österr. Boden-Credit Anstalt, Wien I, Teinfaltstr. 8. — ⊷ Wien 13948.) Inh.: Verein Volksheim. Geschäftsf.: ⊛Dr. Otto Markl. *Thomas Komm. Gesch.*

Buchhandlung „Volksstimme", Budapest VII, Erzsébet-Körut 35. (⊶ József 327.) Inh.: Mano Buchinger u. Eugen Matos, s. 1880. Geschäftsf.: Ludwig Szenes. n. *Fernau.*

Buchhandlung „Volksstimme", Verlag „Neue Freie Presse" G. m. b. H., Hagen (Westf.). Bergstr. 24. Gegr. 1909. (⊶ 21541. — ⊛ Kaufmann & Strauss; Städt. Sparkasse, Hagen. — ⊷ Dortmund 7221.) Geschäftsf.: Karl Dünnhoff.

Buchhandlung Volksstimme, Magdeburg siehe Pfannkuch & Co., Magdeburg.

Buchhandlung der „Volksstimme" G. m. b. H., Saarbrücken 3, Futterstr. 3. Gegr. 17/VI. 1920. (⊶ 1747. — ⊛ Vereinsbank, Saarbrücken. — ⊷ Köln 99575.) Geschäftsf. des Gesamtbetriebs: Otto Holle. Buchh. Leiter: P. Kosko. In unserm Verlage erscheint „Volksstimme", Sozialdemokrat. Organ f. d. Saargebiet. w. *F. E. Fischer.*

⊛Buchhandlung Volkswacht, G. m. b. H., Breslau II, Flurstr. 4—6. Hauptgeschäft: Neue Graupenstr. 5. Zweiggeschäft: Alte Taschenstr. 11. Gegr. 1889. (⊶ 1206.) Geschäftsf.: ⊛Max Tockus u. Fritz Rasch. at. *Fleischer.*

Buchhandlung im Volkswillehaus, Singen (Hohentwiel). Buch-, Kunst- u. Schreibwh. Gegr. 1/XII. 1924. (⊛ Bezirkssparkasse, Singen a. H.) Inh.: Otto Korm jr. — Komm.: Stuttgart, Südd. Grossbuchh. w. *Volckmar.*

Buchhandlung der Vorarlberger Verlagsanstalt Ges. m. b. H., Dornbirn siehe Vorarlberger Verlagsanstalt Ges. m. b. H., Dornbirn.

Buchhandlung „Der Vorpommer", Stralsund, Alter Markt 9. Sortbh. Inh.: Volksdruckerei G. m. b. H., Stralsund. Geschäftsf.: W. Nielsen. w. *F. E. Fischer.*

⊛Buchhandlung Fritz Wahle, Magdeburg, Breiter Weg 180. Buch- u. Landkh. Spez.: Naturwiss. u. Technik, Rechts- u. Staatswiss. Gegr. 19/I. 1841. (⊶ 486. — ⊛ Commerz- u. Privat-Bank. — ⊷ Berlin 71134.) Inh.: ⊛Fritz Wahle, s. 1/VII. 1912. Prokur.: Frau Else Wahle geb. Brunner. ⚓w. *Koehler.*

⊛Buchhandlung des Waisenhauses, Halle (Saale). Verlag u. Sortiment. Gegr. 1698. (⊶ 22483. — ⊛ Reinh. Steckner, Halle. — ⊷ für Verlag: Leipzig 2049. Für Sort.: Erfurt 12654.) Inh.: Die Franckeschen Stiftungen. Administrator: ⊛Paul Hempel. Sendungen nach Leipzig fast täglich, auf jeden Fall Montags, Mittwochs u. Freitags. **Auslieferung nur vom Verlagsort.** ⚓w. *Kittler.*

⊛Buch- u. Kunsth. H. Wibker & Co. Volksbühnenbuchh., Berlin SO 16, Cöpenicker Str. 68. Gegr. 1/X. 1911. (⊛ Dresdener Bank.) Inh.: ⊛H. Wibker. w. *Brauns.*

Buch- u. Musikalienhandlung M. Wiefels, Lintfort (Kr. Mörs). Gegr. 1921. (⊶ 211. — ⊛ Gemeinde-Sparkasse Camp in Lintfort [Kr. Mörs]. — ⊷ Essen 19144.) Inh.: M. Wiefels. w. *Volckmar.*

⊛Buchhandlung J. Wiesike, Inh. Friedrich Cramer, Brandenburg (Havel), Steinstr. 1. Gegr. 1910. (⊶ 878. — ⊛ Commerz- u. Privat-Bank, Brdbg.)

⊛Buch- und Verlagshandlung Peter Wörmke G. m. b. H., Leipzig C 1, Talstr. 2. Export, Versand, Kommission, Verlag. Gegr. 23/XII. 1924. (⊶ 23622. — TA.: Lindwurm. — ⊷ 22233.) Geschäftsf.: ⊛Friedrich Kohlhoff. ⚓w. *Bernh. Hermann & G. E. Schulze.*

⊛Buchhandlung am Zoo, Fritz Ring, Berlin-Charlottenburg 2, Joachimsthaler Str. 43/44. Seit 1/VI. 1922. Gegr. 1/IX. 1918. (⊶ Bismarck 6506. — ⊛ Commerz- u. Privat-Bank, Dep.-Kasse V W.) w. *Fleischer.*

Buchhandlung u. Antiquariat J. L. Beijers, Utrecht (Niederlande), Wed 5—7. Buchh. u. Antiqh. Gegr. 1/I. 1865. (📨 10958.) Inh.: Eine Aktiengesellschaft, s. 24/IV. 1926. Direktor: G. W. Schultz. Lager-, Auktions- u. Verlags-Kataloge erbeten. w. *Koehler.*

Buchhandlung und Antiquariat Niedersachsen Geibel & Hohl, Göttingen siehe Geibel & Hohl, Göttingen.

Buchhandlung, Buchdruckerei u. Verlag Rudolf Hohmann, Heiligenstadt (Eichsfeld). Gegr. 1/V. 1923. (📨 339. — TA.: Rudolf Hohmann. — 👁 Erfurt 24848.) Inh.: Rudolf Hohmann. w.

***Buchhandlung u. Druckerei vormals E. J. Brill, Leiden** (Niederlande), Oude Rijn 33a. Gegr. 1/VII. 1848. Inh.: Eine Aktiengesellschaft. Direktor: *C. Peltenburg Pzn. — Druckerei u. Verlag. Arab., hebr., syr., hierogl., demot., kopt., chines., japan. u. andre oriental., sowie sonstige Drucke. Auslieferung d. orient. Publikationen bei O. Harrassowitz in Leipzig. — Antiquariat. Spez.: Niederl. Ost-Indien, China, Japan, Arabien, Persien u. sonstige Orientalia. — Geographie, Ethnographie, Sprachwissenschaft usw. Antiquariatskataloge stets direkt erbeten. Angebote von Orientalia erwünscht. w. *Koehler.*

Buchhandlung und Journallesezirkel „Wissen ist Macht" der vereinigten Kolportöre Hamburgs E. G. m. b. H., Hamburg 23, Papenstr. 26. Sort.- u. Kolph., Journal- u. Bücherlesez. Gegr. 1/I. 1906. (📨 Alster 6810, — 7—1, 3—7. — Ⓜ Norddeutsche Bank; Vereinsbank. — 👁 12635.) Fil. in **Lübeck**, St. Annenstr. 10. **Lüneburg**, Henningstr. 15, **Braunschweig**, Ägidienmarkt 5, **Wedel** i. H., Bahnhofstr. 23, **Elmshorn**, Goethestr. 3, **Neumünster**, Färberstr. 15. Vorstand: J. Lindemann, Cl. Lohse u. J. Rademacher. Unverlangte Sendungen verbeten. at.w. *Maier.*

Buchhandlung u. Verkaufsstelle der Josefs-Gesellschaft, Bigge. Verlh., Buchdr. u. Buchb. Gegr. 2/XI. 1904. (📨 Amt Olsberg [Westf.] 4. — TA.: Buchhandlung in Bigge. — Ⓜ Kreissparkasse Brilon, Zweigstelle Bigge. — 👁 Dortmund 32422.) Inh.: Josefs-Gesellschaft f. Krüppelfürsorge (E.V.). a.w. *Fischer.*

Buchhandlung u. Verlag der Großstadtmission, Altona (Elbe), Claudiusstr. 4. Sortiment u. Verlag. Gegr. 1926. (📨 Hamburg D II. 4159. — TA.: Großstadtmission Altona Elbe. — Ⓜ Vereinsbank, Altona. — 👁 Hamburg 48084.) Geschäftsf.: Direktor Wilhelm Müsken. a.w. *Wallmann.*

⚓Buchhandlung u. Verlag des Traktathauses, G. m. b. H., Bremen, Nordstr. 78. Spez.: Christl. Literatur, Bibeln, Testamente, Kunst u. Musik. Seit 1900. Gegr. 1/IX. 1860. Buchdr. u. Grossbuchb. (📨 Roland 1096. — TA.: Traktathaus Bremen. — Ⓜ Deutsche Bank, Fil. Bremen; G. Luce, Bremen. — 👁 Hamburg 6613.) Geschäftsf.: ⚓W. Friedrich. Ges.-Prokur.: Ludwig Hattorff u. Johannes Kimm. Fil.: **Stuttgart**, Lindenspürstr. 15. ⚓ a.w. *Kittler.*

⊛Buchhandlung und Zeitungsbureau Hermann Goldschmiedt, Gesellschaft m. b. H., Wien I, Wollzeile 11. Zeitungszentrale u. Sortiment. Gegr. 1/XII. 1877. (📨 73520 Serie. — TA.: Zeitungzentrale, Wien. — 👁 Wien 27169; Prag 27169; Budapest 21371; Warschau 190011; Ljubljana 20127; Zagreb 40103; Berlin 79988.) Geschäftsf.: ⊛Dr. Emmerich Morawa u. ⊛Max Manicke. Direktor-Stellvertr.: Josef Mandl. Prokur.: Dr. Gustav Wall u. Theodor Krühne. Übernehmen Auslieferung und Vertrieb gangbarer Bücher, Zeitschriften und Zeitungen für Österreich und die Nachfolgestaaten. Grösstes Spezialgeschäft für Zeitungen und Zeitschriften aller Länder und Sprachen. Beliefern Kaffeehäuser, Banken, Hotels usw. ferner die Strassenkolportage und die Zeitungsverschleisser in Wien (zirka 2500 Trafiken, Papierhandlungen und Kolporteure). Sortimentsbuchhandlung im Zentrum der Stadt.

Bedarf wählen selbst, unverlangte Sendungen verbeten und verrechnen wir solche nicht. w. *Cnobloch.*

⊛Buchhandlungs-Aktiengesellschaft, Budapest V, Kádár u. 4. Spez.: Eisenbahn-, Hotel- u. Stadtkioskebuchh. (TA.: Expositura. — Ⓜ Innenstädter Sparkasse, Budapest IV.) Direktor: ⊛J. Verö. Direktionsrat: Vorsitzender ⊛Kommerzienrat Dr. Hermann Stilke. Vizepräsident: Staatssekretär a. D. Otto v. Feyer. Direktionsräte: Dr. Franz v. Askay Min.-Rat. ⊛Kommerzienrat J. Bettenhausen, ⊛Theodor Guthard, Desider Mezey, Dr. Béla Rajner, Dr. Oeza v. Ribáry, ⊛Karl Schmelzer, Dr. Géza v. Tormay Min.-Rat — Komm.: Wien, Buchhandlung Schmelzer. w. *Staackmann.*

⊛Buch- u. Papierhaus Karl Brunner, Modernes Antiquariat, Wiesbaden, Rheinstr. 61 u. Schwalbacher Str. 2. Seit 16/V. 1921. Gegr. 15/VIII. 1917. (📨 6330. — Ⓜ Vereinsbank. — 👁 Frankfurt [M.] 31393.) Inh.: ⊛Karl Brunner. Unverlangte Sendungen gehen unter Spesennachnahme zurück. w.

⊛Buchhaus für deutsches Schaffen, G. m. b. H., Dresden-A. 28, Freiberger Str. 121. Verlag u. Sort. Gegr. 1922. (📨 23988. — Ⓜ A. Kuntze & Co., Dresden-A. — 👁 Dresden 26412.) Geschäftsf.: ⊛Dr. Helmuth M. Böttcher. Bevollm.: Hans Schultze. at.w. *Wallmann.*

Buchhaus der Schaffer (Hoffesommer & Teilh.), **Halle** (Saale), Postschliessfach. Verlags-, Versand- u. Reisebuchhandl. Gegr. 17/IX. 1927. (Ⓜ Kaufkraft-Sparkasse d. „Selbsthilfe der Arbeit", Frankfurt [M.]. — 👁 Frankfurt [M.] 23024.) Inh: Wilhelm Scharfe, Otto Jung und Editha Hunkel-Stahr. Geschäftsl.: Wilhelm Scharfe. a.w. *Brauns.*

Buch- u. Musikhaus Paul Otto, Leipzig S 3, Südstr. 113. Buch- u. Musikh. Seit 1/XII. 1918. Gegr. 1/X. 1910. (Fernspr. 33 981. — Stadtbank. — Postscheck 53 577.) Prospekte über Pädag. Neuigkeiten direkt erbeten. w. *Streller.*

Buchheim, Ernst, (J. A. Elvers Nachfolger), **Köthen** (Anhalt). Buch- u. Musikh., Antiquariat. Seit 1/IV. 1896. Gegr. 1/IV. 1848. (Fernspr. 850. — Postscheck Berlin 25 622; Antiquariat Magdeburg 2562.) a. w. *Fernau.*

Buchheim, Albert: Sächsische Schulbuchh., Meissen.

Buchheim Nachf., E., Wertheim (Main). Buch-, Kunst-, Musik.- u. Schreibmath. Gegr. 1874. (Fernspr. 120. — Postscheck Karlsruhe [B.] 29 430.) Inh.: Hermann Bechstein, s. 1920. — Komm.: Stuttgart, Koch, Neff & Oetinger. w.

Buch- und Kunstheim K. & E. Twardy, Berlin W 9, Potsdamer Str. 12. Buch- u. Kunsth. Gegr. Mai 1919 in Zoppot. (Fernspr. Nollendorf 7308. — Postscheck 78 350.) Inh.: Frl. Emma Twardy. w.

Buchhold, Hermann, Wiesbaden, Bierstadterhöhe, Aussichtstr. 3. Buch- u. Zeitschriftenh., Ant. Gegr. 1/VII. 1898. (Fernspr. 3621. — Dresdner Bank, Wiesbaden. — Postscheck Frankfurt [Main] 7045.) Inh.: Carl Keller u. Frau Johanna Keller verw. Buchhold, s. 1914. w.

Buchholtz' Buchh., Otto, (Ernst Ummen), **Höxter.** Buch-, Kunst-, Musik.-, Schreibmat.- u. Lehrmittelh., Leihb., Verlag. Gegr. 10/III. 1827. (Postscheck Hannover 16 469.) Inh.: Ernst Ummen, s. 1/VIII. 1890. Prokur.: Frau Martha Ummen geb. Serong. w.

Buchholz, Johannes: Cecilienbuchh. Johannes Buchholz, Berlin-Wilmersdorf.

Buchholz, Karl, Buchhandlung, Berlin W 8, Mauerstr. 13/14 Ecke Leipziger Str. Versand- u. Zeitschrh. Gegr. 1/I. 1926. (Fernspr. Zentrum 5603 — (Wersche & Co., Berlin W 9, Linkstr. 33/34. — Postscheck Berlin 46 917.) w. *Brockhaus.*

Buchholz, Richard, Berlin-Tempelhof, Rosestr. 46. Reisebuchh. Gegr. Juli 1923. (Fernspr. Südring 988. — Darmstädter- u. Nationalbank, Dep.-Kasse Bln.-Tempelhof. — Postscheck 102 25 I.) Inh.: Friedrich Krause, Nordhausen. a.w. *Ernst Wiest Nachf.*

Buchholz, Heinrich, Dessau, Am Bahnhof 11. Buchh., Zeitschriftengrossvertrieb. Gegr. 1900. (Fernspr. 1170. — Direction der Disconto-Gesellschaft, Filiale Dessau. — Postscheck Magdeburg 2629.) Inh.: Heinrich Buchholz u. Hellmuth Buchholz. Prokur.: Friedrich Lemnitz. w. *Kommissionshaus.*

Buchholz'sche Universitätsbuchh., A., (G. Nusser), **München** 2, Theresienstr. 18. Buchh. u. Antiq. Gegr. Sept. 1878 unter der Firma Buchholz & Werner. (Fernspr. 26 615. — Herzog & Meyer. — Postscheck 9298.) Inh.: G. Nusser, s. 1/I. 1905. Prokur.: H. Gall. a. w. *Haessel.*

Buchholz & Diebel, Troppau (Tschechisch-Schlesien), Rudolfg. 5. Inh.: Franz Woitek, s. 1/I. 1910. at.w. *L. Naumann.*

Buchinger, Mano, Mitinh.: Buchhandlung Volksstimme, Budapest.

Buch- und Kunst-Kabinett Hans Trojanski, Düsseldorf, Blumenstr. 11. Gegr. 18/X. 1924. (Fernspr. 14 113. — TA.: Trojanski. — B. Simons & Co., Düsseldorf. — Postscheck Essen 3895.) Auktions- u. Antiquariatskataloge in einfacher Anzahl direkt erbeten. w. *Koehler.*

Buchladen Bayerischer Platz, Benedict Lachmann, Berlin W 30, Bayerischer Platz 13/14. Buchh. u. Verlag. Gegr. 11/III. 1919. (Fernspr. Nollendorf 3137. — Darmstädter u. Nationalbank, Berlin W 30, Bayerischer Platz 2. — Postscheck 55 024 [Benedict Lachmann].) Prokur.: Paul Behr. a. a. *Kittler.*

Buchladen von Gertrud Beuck, Berlin-Schöneberg, Goltzstr. 8. Gegr. 1/IV. 1919. (Fernspr. Lützow 4365 — Postscheck Berlin 64 315.) Unverlangte Sendungen verbeten. w. *Brauns.*

Der Buchladen Kurfürstendamm (Axel Juncker) **G. m. b. H., Berlin** W 15, Kurfürstendamm 33. Sort.-Buchh. Gegr. April 1912. (Fernspr. Bismarck 4067 u. 4068. — Disconto-Ges., Dep.-Kasse K, Kurfürstendamm 217. — Postscheck 54 621.) Geschäftsf.: Peter List. — Komm.: Berlin, Bestellanstalt. w. *Koehler.*

„Der Buchladen" (Otto Schmidt-Bertsch) **G. m. b. H., München** 13, Adalbertstr. 18. Kabinett für Graphik u. Buchgewerbe. Buch- u. Kunsth., Modernes Antiquariat, Graph. Kunstsalon mit ständ. wechselnd. Ausstellungen. Gegr. Mai 1879. (Fernspr. 26 356. — Deutsche Bank, Fil. München. — Postscheck 5465.) Geschäftsf.: Frau Dr. Z. Nithack. Unverlangte Sendungen gehen unter Spesennachnahme zurück. Antiquariatskataloge in doppelter Anzahl direkt erbeten. w. *Fleischer.*

Buchladen C. W. Trundt, Oberhausen (Rheinland), Industriestr. 129. Buch-, Musik- u. Papierh. Gegr. 1/VI. 1926. (Fernspr. 22 210. — TA.: Buchladen Trundt. — Deutsche Bank, Fil. Oberhausen. — Postscheck Essen 23 192.) Inh.: Carl W. Trundt. w. *Fleischer.*

Büchle, Carl, Berlin W 50, Kurfürstendamm 14/15. Kunstverlag. (Fernspr. Bismarck 6275. — TA.: Kunstbüchle. — Postscheck 79 205.) Vertretung ausländischer Firmen. Mitteilung über geplante wichtige für Auslandsausgaben geeignete Werke samt Druckproben erbeten. Unbedingt vertrauliche Behandlung zugesichert.
Auslieferung nur in Berlin.

Büchler & Co., Bern (Schweiz), Marienstr. 8. Buchdr. u. Verlh. Gegr. 1834. (Fernspr. B. 1787. — TA.: Buchbüchler Bern. — Spar- & Leihkasse; Schweiz. Volksbank; Girorechnung bei der Schweiz. Nationalbank N. 1101. — Postscheck III, 286.) Verlag popul. Schriften u. Journale: Schweiz. illustr. Schülerzeitung, Aufl. 13500. Anzeiger für die Landgemeinden des Amtes Bern,

amtl. Publikationsorgan. Aufl. 9900, Inser. 30 Rp. Schweiz. Lehrerinnenzeitung, Inserate 20 Rp. Schweiz. Reformblätter, Inserate 50 Rp. Zentralblatt d. Schweizer. gemeinnützigen Frauenvereins, Aufl. 9800, Ins. 30 Rp. Schweiz. Zeitschr. für Forstwesen. Der Motorlastwagen. Aufl. 2700. Schweiz. Gewerbekalender.
at. *Herbig.*

„Die Buchlese" Zeitschriftenbuchh. Berlin siehe unter Berliner Barsortiment J. u. M. F. Salomon, Berlin.

⊛**Buchmann**, Hofbuchh. Otto: C. F. Windaus' Buchh., Gotha.

⊛**Buchner'sche Sort.-Buchh.** (Gustav Duckstein), **Bamberg**, Obere Brücke 10. Buchh. Gegr. 1/X. 1850. (⌾ Nürnberg 20544.) Inh.: ⊛Gustav Duckstein, s. 20/V. 1890. w. *Steinacker.*

⊛**Buchners Verlag, C. C., Bamberg**, Schützenstr. 16. Spez.: Altertumskunde, Geschichte, altklass. u. neu. Philologie, Rechts- u. Staatswiss., Schulbücher. Gegr. 12/V. 1832 in Bayreuth. 15/X. 1850 in Bamberg. (⌾ 1280. — 8—12, 1/2 2—1/2 6, Sbd. 8—1—TA.: Buchners Verl. Bamberg. — Ⓜ Bayer Hypotheken- u. Wechsel-Bank, Fil. Bamberg; Städt. Sparkasse, Bamberg. — ⌾ Nürnberg 295.) Inh.: ⊛Dr. phil. Wilhelm Ament, s. 19/VI. 1908. = Liefert direkt nur ab Bamberg mit 1/1 Portober., bei Firmen, mit denen wir in Rechnung stehen, auf Monats-Konto, bei anderen guten Firmen Faktur über Leipzig sonst nur gegen Voreinsendung des Betrags oder Nachnahme. Samstag Brief ab Leipzig. Dienstag Sendung nach Leipzig. Auslieferung der in Bayern u. Sachsen eingef. Schulbücher nur in Bamberg, der in Württemberg eingef. auch beim Komm. in Stuttgart. = — Komm.: Stuttgart, Koch, Neff & Oetinger. *Steinacker.*

⊛**Buchner, Julius, Fürstenfeld** (Steiermark). Buch-, Musik.- u. Paph., Leihb. u. Buchb. Seit 1888. Gegr. 1845. (Ⓜ Sparkasse Fürstenfeld.) Inh.: ⊛Rudolf Buchner. — Komm.: Wien, Perles.
w. *Koehler & Volckmar A.-G. & Co., Abtl. Ausland.*

⊛⚸**Buchsbaum, I., M.-Ostrau** [Přívoz] 3 (Tschechosl. Rep.). Versandbh., Musikh. Gegr. 18/VIII. 1901. (⌾ M.-Ostrau 305. — Ⓜ Böhm. Kommerzialbank, M.-Ostrau. — ⌾ Wien u. Prag 37357; Warschau 190002; Leipzig 87565; Zagreb 40492.) Inh.: ⊛⚸Ignaz Buchsbaum. Unverlangte Sendungen verbeten, gehen unter Spesennachnahme zurück. — Komm.: Prag, Höfer & Klouček.
a. w. *F. E. Fischer.*

Buch- u. Kunststube Werner Schümann Nachfolger, Inh.: Herbert Köglsperger, Partenkirchen (Oberbayern). Gegr. 1/XII. 1924. (Ⓜ Bayrische Hypotheken- u. Wechselbank, Partenkirchen. — ⌾ München 35838.) — Komm.: Stuttgart, Südd. Gross-Buchh.
Fleischer.

⊛**Buchstube Siemensstadt G. m. b. H., Berlin-Siemensstadt**, Nonnendammallee 93. Buchh. u. mod. Antiq. Spez.: Schöne Literatur, Kunst u. Technik. Gegr. 14/XI. 1924. (⌾ Wilhelm 6810. — ⌾ Berlin 22057.) Geschäftsf.: ⊛Dr. Rudolf Kohler. Angebote aus den Gebieten Technik, Jura u. Volkswirtsch. erwünscht.
⚓ w. *Volckmar.*

Buch- und Kunstverlag Carl Hirsch, Aktiengesellschaft, Konstanz, Zasiusstr. 84, u. **Zollikon-Zürich** (Schweiz). Spez.: Erzählungs-Lit., Volks- u. Jugendschr., Sonntagsschullit., Bibeln, Gebet- u. Andachtsbücher, Geschenkwerke. „Der gesamte Leinweber-Verlag" die Heilige Schrift in Bildern in feinstem Farbenkunstdruck, 60 Darstellungen des Alten Testaments, 60 Darstellungen des Neuen Testaments als Postkarten, Fleisskarten, Kunstblätter, Wandsprüche u. in Albumform ist durch Kauf von der Firma Hans Kohler & Co. in München auf unsere Firma übergegangen. Seit 30/X. 1907. (⌾ Konstanz 54. — TA.: Allianz Konstanz. — Ⓜ Südd. Disconto-Gesellschaft A.-G., Fil. Konstanz; Städt. Sparkasse Konstanz. — ⌾ 1817 Karlsruhe [B.]; VIIIc 197 Frauenfeld (Schweiz); Wien 156766; Prag 78101.) Delegierter d. Verwaltungsrats: Carl Hirsch. Liefern direkt mit 1/1 Portoberechnung. An Firmen, mit denen wir nicht in Rechnung stehen, gegen Nachnahme bei Spesenberechnung oder Voreinsendung des Betrages.
Koehler.

Buchverlag „Sonnemann-Verlag" Inh. Luise Just, Halle (Saale), Karlstr. 36. Spez.: Romane. Gegr. 5/XII. 1924. (⌾ 24562. — TA.: Sonnemannverlag. — Ⓜ Hallescher Bankverein von Kulisch, Kaempf & Co., Halle [Saale]. — ⌾ Leipzig 81258.) **Auslieferung nur in Halle** (Saale).

⊛**Buchversand „Iris", Wien** VI, Köstlergasse 7. Versandbh. Gegr. 1/I. 1926. (⌾ 3304. — TA.: Steinverlag Wien. — Ⓜ Oesterr. Credit-Anstalt f. H. u. G., Wien VI, Linke Wienzeile 6. — ⌾ Wien 4343; Berlin 122796; Budapest 23718; Prag 78133.) Inh.: ⊛Dr. Fritz Stein. w. *Fr. Foerster.*

Buchversand Walther Konegen, Leipzig C 1, Reudnitzer Str. 21 I. Spez.: Medizin. Gegr. 1926. Inh.: Max Walther Konegen. w.

Buchversand Paul Sperling, Leipzig W 33, Angerstr. 30 I. Sort.-, Versand- u. Antiq.-Buchh. Spez.: Freimaurerei. Gegr. 1/IV. 1924. (⌾ 54578.) Antiquariatskat. in 2facher Anzahl direkt erbeten. w.

Buchversand Carl Tetzner, Stuttgart, Neuffenstr. 19. Sort.- u. Versandbh. Gegr. 1/I. 1920. (⌾ 18490.) w.

Buch-Versand-Haus Pfalz, Leipzig S 3, Kronprinzstr. 77. Reisebuchhandlung. Gegr. 1883. (⌾ 31513. — Ⓜ Stadt-Bank, Leipzig. — ⌾ 56078.) Inh.: Willibald Pfalz. w.

Buchvertrieb Edgar Feige, Berlin-Charlottenburg, Sybelstr. 11. Antiq., Sort. u. Verlag. Gegr. 1/VIII. 1920. (⌾ Steinplatz 13221.) w.

Buchvertrieb „Germania" G. m. b. H., Nürnberg. Hauptgeschäftsstelle: **Berlin** W 8, Mohrenstr. 51. Vertrieb schöngeistiger

Literatur. Gegr. 1/X. 1926. (Zentrum 1112. — TA.: Buchvertrieb Germania. — Commerz- und Privat-Bank, Dep.-Kasse C, W 8, Charlottenstr. 47. — 52114.) Geschäftsf.: Albert Pröpster. Zweiggeschäft: **Leipzig** C 1, Thomasgasse 4. Gegr. 1/IX. 1927. (29523. — 8—19. — Commerz- u. Privat-Bank. — 53435.) Geschäftsl.: Kurt Engewald. *Fr. Foerster.*

Buch- und Kartenvertrieb Neue Zeit, Essen, Kurfürstenstr. 48. Sortiments- u. Versandbuchh. Gegr. 1/IV. 1921. (31778. — TA.: Neue Zeit Essen. — 23214 [Frau J. Eulgem.]) Inh.: Frau J. Eulgem. w. *Koehler.*

⊛**Buch- u. Zeitschriftenvertrieb Viktor Winkler, Stuttgart,** Heusteigstr. 17. Verl. u. Versandbh. Gegr. 1/III. 1920. (16594.) ⚓ a.w. *Wagner.*

⊛**Buchvertriebsgesellschaft Laurer & Co., Nürnberg,** Wodanstr. 70. Reise- u. Versbh. Gegr. 20/IX. 1921. (43426. — TA.: Buchvertrieb Nürnberg Wodanstr. 70. — Bayerische Vereinsbank, Nürnberg; Deutsche Bank, Nürnberg. — 28429.) Inh.: ⊛Franz Frodel u. Frau Frida Bloss. Neuigkeiten für den Reisebuchhandel unverlangt erbeten. w. *Fleischer.*

⊛**Buch- u. Zeitungsvertriebsgesellschaft m. b. H. in Liquidation, Berlin** NW 7, Mittelstr. 18. Gegr. 8/II. 1916. Liquidator: ⊛Franz Hennig. *Kittler.*

Buchwalds Börsen-Berichte, Berlin NW 6, Schiffbauerdamm 19. Verlh. (Norden 11664, 11665, 8206. — TA.: Buchwaldbericht. — Darmstädter u. Nationalbank, Dep.-Kasse F, Jerusalemer Str. 19/20. — 3396.) Inh.: Bruno Buchwald. *Fleischer.*

Buchwald, Julius, Birnbaum [Międzychód] (Polen). Buchh. u. Buchb. Seit 1/VII. 1908. Gegr. 1862. w. *Maier.*

Buchwald, B., & Co., Sarajevo (Jugoslavien), Kralja Petra 8. Sort.-Buchh. Gegr. Okt. 1888. Inh.: F. Buchwald, s. 15/VI. 1902.

Bueck, Karl, Geschäftsf.: Zentralblatt f. d. Deutsche Baugewerbe G. m. b. H., Berlin.

Buck's, H., Vereinigte Hamburger Lesezirkel, Buchhandlung u. Reklame-Verlag, Hamburg 23, Ritterstr. 76/78. Gegr. 1895. (Vulkan 4762. — Deutsche Bank, Depos.-Kasse A.) w. *Kommissionshaus.*

Buck, Ernst: Galerie Ernst Buck, Mannheim.

Bucksch, H.: Carl Meincke's Buchh. (E. Warnke), Stralsund.

Buckwitz, Wolfgang, Verlagsdirektor: Berlin. Börsen-Courier A.-G., Berlin.

Budde, Frau Hertha, Mitinh.: F. E. Wachsmuth, Leipzig.

⊛Buddenberg, Friedrich Alfred: Heidsieck & Gottwald, Barmen.

Buddenberg, Heinrich: R. Voigtländer Nachfolger, Bad Kreuznach.

⊛**Buddenbrook-Buchhandlung G. m. b. H., Lübeck,** Mengstr. 4. Sort.- u. Antiq.-Buchh. (23144. — Alfons Frank & Co. — Hamburg 64520.) Inh. der G. m. b. H. Richard Quitzow Komm.-Ges., Lübeck. Geschäftsf.: ⊛Otto Quitzow. Prokur.: Karl August Wieseler. Der Gesamteinkauf geschieht durch die Firma Quitzow. Prospekte u. Antiq.-Kataloge in doppelt. Anz. erbet. ⚓ w. *Thomas Komm. Gesch.*

Buddenkotte, Anton, Marsberg. Buch-, Musik.- u. Paph. Anzeigen-Annahme. Seit 1875. Gegr. 1/XI. 1871. w. *Kittler.*

Buder, Mitinh.: Max Enserer's Nachf. Hallamek u. Buder, Leoben.

Buder, Robert, Ostritz (Amtsh. Zittau), Ed. Kretschmer-Str. 250. Buch- u. Paph., Buchb. Gegr. 30/X. 1860. w. *Streller.*

⊛**Budinsky's Nachf., Gustav, Leo Schmidt, Buch-, Musikalienhandlung u. Antiquariat, Graz,** Reitschulgasse 10. Seit 20/XII. 1910.

⊛Budy, Paul, u. ⊛Dr. Kurt Budy, Mitinh.: R. Friedländer & Sohn, Berlin.

⊛**Buger, Stephan, Volksbuchhandlung, St. Pölten,** Brunngasse 10. Buch-, Kunst-, Musik.- u. Paph. Antiq. Buchb. Rastrier-Anst. Gegr. 1913. (498. — TA.: Buch Buger. — Wiener Bankverein; Sparkasse St. Pölten. — Wien 148163.) Prokur.: Frau Ann Burger. Antiq.-Kataloge in 2facher Anzahl direkt erbeten. Angebote aus sämtlichen Gebieten sind direkt erwünscht. Nachnahmesendungen verbeten. w. *Koehler.*

⊛**„Bugra" Ges. m. b. H. Buchhandlung, Antiquariat, Buchdruckerei, Wien** IX, Währinger Str. 58. Gegr. 1/I. 1923. (16591. — TA.: Bugra Wien. — Kreditanstalt der Deutschen, Prag II. — Wien 85280; Prag 78198; Leipzig 9423.) Geschäftsf.: ⊛Karl Sykora. w. *R. Hoffmann.*

⊛vormals **H. Bühler, kgl. bayer. Hofbuchhandlung, Georg Schmidt, Bad Reichenhall.** Postfach 23. Ludwigstr. 20. Buch-, Kst.-, Msk.- u. Schreibwh., Leihb. Seit Dez. 1907. Gegr. 20/VII. 1864. (360. — 8—7. — TA.: Hofbuchhandlung Bad Reichenhall. — Volksbank, Bad Reichenhall. — München 24084.) w. *Koehler.*

§**Bühling, Bernhard, Coburg.** Musik.- u. Instrumh. Gegr. 1/XI. 1912. w. *Breitkopf & Härtel.*

Bühling, Dr. phil. Karl, Mitinh.: Lichtenberg & Bühling, Magdeburg.

⊛Bühling, Selmar, Mitinh.: Lichtenberg & Bühling, Magdeburg. Gesellschafter: Magdeburger Journal-Lesezirkel G. m. b. H., Magdeburg.

§**Bühnenverlag Ahn & Simrock G. m. b. H., Berlin** NW 7, Dorotheenstr. 11, Eingang Prinz-Louis-Ferdinand-Str. 1. Theater- u.

Musikverlag. Gegr. Nov. 1847 in Leipzig. (Merkur 7178. — TA.: Ahnverlag Berlin. — 11143). Geschäftsf.: Gustav Gründig. **Vollständige Auslieferung in Berlin u. Leipzig.** a. *Simrock.*

Bühnenvolksbundverlag G. m. b. H., Berlin SW 68, Kochstr. 59. Verl. Spez.: Dramat. Literatur f. Berufstheater, Theaterwissenschaft, Laien-, Jugend-, Puppenspiel, Romane, Kunstbücher, Zeitschriften. Gegr. 1919. (Dönhoff 7670 u. 7671. — TA.: Bühnenvolksbund Berlin. — Deutsche Bank, Berlin, Dep.-Kasse P Q., Friedrichstr. 209. — Berlin 9210.) Geschäftsf. u. Direktor: Dr. Karl Mathias Brünker. a. *Koehler.*

Bühringer, Anton, München 13, Barerstr. 47. Buch-, Pap.-, Zeitschriften u. Briefmarkenh. Gegr. 1/IV. 1908. Kommissionssendungen von Büchern u. Zeitschriften erbeten. n. *Maier.*

Buisman, H., Greifswald, Schuhhagen 12. Buch- u. Kunsth., Antiq. Spez.: Medizin u. Rechtswissenschaft. Gegr. 1/V. 1919. (Stettin 904.) w. *Volckmar.*

„Bukum" A.-G. für Buch-, Kunst- u. Musikalienhandel vorm. Hugo Heller & Cie., Wien I, Bauernmarkt 3. Sort., Graph. Kabinett, Vers.- u. Reisebh., Auslief. (Int. 67364; 61479. — TA.: Buchheller. — Joh. Liebieg & Comp., Wien; Donauländische Kreditgesellch., München. — Wien 83243; Prag 59070; Agram 40115; Budapest 30955; Warschau 190276; Leipzig 37471.) Geschäftsführ. Verwaltungsrat Direktor Felix Flinker. Prokur.: Thomas Heller, Dominikus Hinterberger, Ludwig Girardi u. Carl von Peez (Geschäftsführer). at. w. *Volckmar.*

Bulka, Isaak, Nürnberg, Jakobstr. 20. Verlag, Buchh. u. Antiqu. von Hebraica u. Judaica. Sonderabtlg. Deutsches Sortiment. Gegr. 11/IV. 1919. (21236. — TA.: Buchhandlung Bulka Nürnberg. — Städtische Sparkasse, Nürnberg. — 18557.) w. *Fleischer.*

Büllesbach, Wilhelm, Buchh. d. Wipperfürther Volksblatt, Wipperfürth. Gegr. März 1897. w. *Fleischer.*

Bullmann, Norbert, Xanten, Markt 10. Buch-, Papier- u. Schrbwh. Gegr. Ostern 1900. (33.) at.w. *L. Naumann.*

Bülow-Buchhandlung Oswald Schladitz & Co. G. m. b. H., Berlin W 57, Bülowstr. 54. Reise-Buchhandlung, Export. Gegr. 1/IV. 1906. (Lützow 7089. — 489.) Geschäftsf.: Frau Helene Schladitz. w. *Brauns.*

Bültmann & Gerriets, Oldenburg (Oldenb.), Lange Str. 57. Buch- u. Kunsth. Gegr. 1/X. 1871. (849. — 8—7. — W. Fortmann & Söhne; Commerz- u. Privat-Bank, Fil. Oldenburg. — Hannover 51122.) Inh.: H. Moutoux, s. 1/VIII. 1907. Unverlangte Send. gehen mit Spesennachnahme zurück. w. *Kommissionshaus.*

Bültmann & Gerriets Nachf., Varel i. O. (Hannover 3968.) Inh.: Richard Friedrichs. w. *Bernh. Hermann & G. E. Schulze.*

Buemming, Carl W., Mitinh.: H. L. Schlapp, Darmstadt.

***Bumpus, John and Edward, Ltd., London** W 1, 350 Oxford-Street. Sortbh. Gegr. 1790. (Mayfair 1223/4.) Geschäftsleiter: *John G. Wilson. w. *Herbig.*

Bund, August, Bilin [Bilina] (Böhmen), Marktplatz 49. Buch-, Kunst- u. Musikh. Seit 1/IV. 1907. Gegr. 1875. (7—8. — TA.: Bund. — Prag 47429.) — Komm.: Wien, Derflinger & Fischer (Buchhandel). w. *F. E. Fischer.*

Bund der religiösen Sozialisten Deutschlands: Verlag der religiösen Sozialisten, Karlsruhe-Rüppurr (Bad.).

Bundes-Verlag, e. G. m. b. H., Witten-Bommern. Verlag, Sortim. u. Antiquariat. Gegr. 3/VII. 1894. (2235. — Dortmund 517.) Geschäftsf.: Wilh. Wöhrle. w. *Wallmann.*

Bungartz, Heinrich, Direktor: Germania, Act.-Ges. f. Verlag u. Druckerei, Berlin.

Bungenstock, Hermann, Kurzschriftverlag, Hannover, Allmersstr. 9. Kurzschriftverlag. Gegr. 1897. (West 4015. — Creditbank. — 5579.) *O. Klemm.*

Bünger, Emil, Leipzig W 32, Dieskaustr. 61. Sort.- u. Vers.-Bh., Leihb., Antiq. Gegr. 1/I. 1920.

Bunzel-Federn, Julius, Mitinh.: Die Bücherstube Dr. Paul Steindler u. Julius Bunzel-Federn, Prag.

Burchard, Friedrich, Elberfeld-Sonnborn, Hauptstr. 118. Buchh. u. wiss. Antiq. Spez.: Chemie. Gegr. 1/VIII. 1907. (Elberfeld 3520. — †† Deutsche Bank; Elberfelder Kreditanstalt, Elberfeld. — Köln 23935.) Unverlangte Sendungen verbeten. Antiquariatskataloge in 3facher Anzahl direkt erbeten. w. *Volckmar.*

Burchard, Hoff & Buscher, Buch-, Kunst- u. Musikalienhandlung G. m. b. H., Opladen (Rheinland). Seit 1/I. 1921. Gegr. 1866. (50. — 8—7. — Deutsche Bank, Opladen. — Köln 8083.) Geschäftsf.: Walter Buscher. Antiq.-Kataloge aus allen Gebieten erbeten. w. *Volckmar.*

Bürchl, Carl, Worms, Obermarkt 12. Buch- u. Paph. Gegr. Anf. April 1915. Prokur.: Frau E. Bürchl. — Komm.: Stuttgart, Südd. Gross-Buchh. w. *Opetz.*

Burckhardt, Paul: Reinhold Wichert. Inh.: Paul Burckhardt, Verlagsanst. „Soll u. Haben", Berlin.

Burckhardthaus-Verlag G. m. b. H., Berlin-Dahlem, Friedbergstr. 25—27. Verlag u. Sort. Gegr. 1/VII. 1917. (Steglitz 1213, 6923 u. 940. — TA.: Burckhardthaus. — Dresdner Bank, Lichterfelde-West. — Berlin 7500.) Inh.: Evang. Verband für die weibl. Jugend Deutschlands. Geschäftsf.: Maria Stehmann. Geschäftsl.: Meta Rangnow. at.w. *Wallmann.*

⊛**Burdach, H.,** — Warnatz & Lehmann — **Hofbuchh.**, vorm. Walthersche Hofbuchh. (gegr. 1672), **Dresden**-A. 1, Schlosstr. 32 (gegenüb. d. Schlosse). Buch- u. Kunsth. Seit 1/I. 1857. (☎ 20152. — Ⓡ Dresdner Bank. — ✆ 1041.) Inh.: ⊛Franz Schäder, Hofbuchhändler, s. 1/X. 1917. Prokur.: Frl. Johanna Bercht. ⚓ w. *Kommissionshaus.*

⊛**Bürdeke, Adolf, Zürich** I (Schweiz), Kirchgasse 25. Buchh. u. Antiq. Seit 1/X. 1906. Gegr. 1/IV. 1878. (☎ H. 3624. — TA.: Bürdeke Zürich. — ✆ VIII, 1556.) — Komm.: Stuttgart, Koch, Neff & Oetinger. ⚓ w. *Fernau.*

Buresch, Fritz, Hofbuchdruckerei, Stolberg (Harz). Buch-, Kunst-, Musik.- u. Papierh. Seit 1913. Gegr. 1715. (☎ 4. — ✆ Leipzig 32950.) Verlag: Stolberger Anzeiger. w. *Cnobloch.*

Buerfeind, J., Achim b. Bremen. Buchh. Seit 1/VII. 1906. Gegr. 1830. (☎ 167. — 8—7. — Ⓡ Spar- u. Leihkasse des Kreises Achim, Nr. 25. — ✆ Hannover 56384.) w. *Haessel.*

Burgemeister, Rueckold & Cia. Succesores de L. Burgemeister & Cia., **Valdivia (Chile)**, Casilla 69. Buch-, Kunst-, Pap.-, Musik.-, Instr.- u. Pianoforteh. Gegr. 1/I. 1916. (TA.: Burico. — Ⓡ Banco Aleman Transatlántico; Banco de Chile [M u. P Soc. Grl. Española de Librerias].) Inh.: L. Burgemeister, Herman Meyer-T. u. Paul Rueckold. Unverlangte Sendungen verbeten — gehen mit Spesennachnahme zurück.
w. *Koehler & Volckmar A.-G. & Co., Abtl. Ausland.*

Burger, R., Geschäftsf.: A. Jaschke Nachf. G. m. b. H., Rosenberg.

Bürger, Josef, Wetter (Ruhr), Rathenaustr. 29b. Buch-, Pap.- u. Schreibmath. Gegr. 13/X. 1905. (☎ 462. — Ⓡ Sparkasse, Wetter [Ruhr]. — ✆ Dortmund 379.) Inh.: Antonia Bürger. Prokur.: Josef Bürger. ⚓ w. *Fleischer.*

⊛**Bürger, Oskar, Wiesbaden,** Marktstr. 6. Buchhdl., Antiqu. u. Leihb. Seit 1/I. 1906. Gegr. 21/IX. 1880. (☎ 4947. — ✆ Frankfurt [M.] 31162.) w.

Burger, Hans, Nachfolger Franz Schmitt, Ravensburg. Buch-, Musik.-, Pap.- u. Schreibwh. Spez.: Musikalien. Seit 1/VII. 1919. Gegr. 1878. (☎ 290. — Ⓡ Sauer & Cie., Ravensburg. — ✆ Stuttgart 15473.) Unverl. m. Spes.-Nachn. zurück. ⚓ w. *L. Naumann.*

⊛**Bürger, August, Nachf. Hermann Bohnhof, Schwerin** (Mecklb.), Kaiser-Wilhelm-Str. 32. Hoflieferant. Buch- u. Paph., Leihb. Seit 1/X. 1905. Gegr. 9/V. 1876. (☎ 373. — Ⓡ Mecklbg. Bank. — ✆ Hamburg 25134.) ⚓ *Wagner.*

***Burgersdijk & Niermans, Leiden** (Niederl.), „Templum Salomonis“, Nieuwsteeg 1. Ant.- u. Sort.-Buchh. u. Auktionsinst. Inh.: Frau G. Burgersdijk-Elshout u. *P. J. Dee. Prokur.: J. Van't Hooft. w. *Kittler.*

Burgmann, Curt, Geschäftsf.: Friedrich Trinks G. m. b. H., Dresden.

Burgoyne, Sir Alan H., M. P., Direktor: Mudie's Select Library, Ltd., London.

Burgstaller, Eduard, Oberhollabrunn. Buch-, Musik.- u. Paph. Nova von Jugendschr., Pädagogik, Volksliteratur.

Burgverlag G. m. b. H., Berlin-Grunewald, Jagowstr. 28. Verlh. (☎ Pfalzburg 3231. — ✆ Berlin 28518.) Zweigstelle auf der **Marksburg** b. Braubach (Rhein). Geschäftsf.: Prof. B. Ebhardt u. Ing. G. Schöttle. Antiquariatskataloge direkt erbeten. Angebote aus den Gebieten Baukunst direkt erwünscht. **Vollständige Auslieferung in Leipzig.**
a. *Volckmar.*

Burg-Verlag G. m. b. H., Stuttgart-Cannstatt, Löwentorstr. 46. Verlag. Gegr. 1/IV. 1926. (☎ 80589. — TA.: BurgVerlag. — Ⓡ Cannstatter Bank G. m. b. H., Cannstatt. — ✆ 13674.) Geschäftsf.: Otto Rößle u. Otto Kieser. Direkte Lieferung an Firmen, mit denen wir nicht in Rechnungsverkehr stehen, nur gegen vorherige Einsendung des Betrags oder unter Postnachnahme. a. *Volckmar.*

⊛**Burgverlag Rich. Jaeckel, Querfurt.** Gegr. 30/VIII. 1922. (☎ 215. — Ⓡ Bank f. Handel u. Landwirtschaft Qu. — ✆ Leipzig 9782.)
at. *Schneider.*

𝄞**Burgwitz, M., Berlin** W 57, Potsdamer Str. 82c. Musik.- u. Instrumh. u. Verlag. Gegr. 1910. (☎ Nollendorf 1370. — Ⓡ Deutsche Bank, Dep.-Kasse P.)
w. *Breitkopf & Härtel.*

Buric, Vladimir, Mitinh.: O. Uiberall & Co., Bjelovar.

⊛𝄞**Burk, Heinrich, Bad Nauheim.** Buch-, Musik.- u. Schreibmath. nebst Leihb. Zeitungsverkauf. Gegr. 1/I. 1896. (☎ 2344. — ✆ Frankfurt [Main] 21405.) Mitinh.: Hermann Burk, s. 1/VII. 1914.
⚓ w. *Fleischer.*

⊛**Burkart, Carl, Kupferdreh.** Buch-, Musik.-, Pap.- u. Schreibwh., Buchb. u. Buchdr. Gegr. 15/IV. 1903. (☎ 43. — TA.: Burkart Kupferdreh. — ✆ Essen 2057.) ⚓

Burkert, Adolf, Annaberg (Erzgeb.). Buchh. (s. 1/IV. 1903) u. Buchb. (gegr. 1783). Seit 25/XII. 1895. (☎ 526. — ✆ Leipzig 28102.)
w. *Fr. Foerster.*

Burkert, Johann: Ed. Hölzel's Nachf. P. Hartmann, Neutitschein.

Burkhardt, Reinh., Bürgel (Thüring.). Buch-, Papier- u. Schreibwh., Buchdr. u. Buchb. Seit 1/I. 1889. Gegr. Juli 1872. (☎ 7. — ✆ Leipzig 80042.) n. *Cnobloch.*

Burkhardt, Hermann, Colditz. Buch- u. Papierh. Seit 1/VII. 1919. Gegr. 1/XI. 1889. (☎ 368. — 7—7. — Ⓡ†† Vereinsbank, Colditz.) Unverlangte Sendungen verbeten; gehen mit Spesennachnahme zurück. Anfertigung aller Drucksachen in eigener Buchdruckerei.
w. *Busch.*

⊛Burkhardt'sche Buch-, Kunst-, Musik.-, Pap.- u. Schrbmth., Crimmitschau. Gegr. 1/V. 1868. (🖃 325.) Inh.: ⊛Willy Burkhardt u. Johannes Burkhardt. w. *Thomas Komm. Gesch.*

Burkhardt, Georg: Krüll'sche k. bayr. Hofbuchh., Ingolstadt.

⊛Burkhardt, Willy, u. Johannes Feodor Hermann Burkhardt: Gustav Gräbner, Leipzig u. Crimmitschau.

Bürkners Verlag, Georg, Berlin-Charlottenburg, Weimarer Str. 14. (👁 Berlin 13 802) Inh.: Frau Hilda Schumann, s. April 1918. **Auslieferung nur in Leipzig.** a. *E. Bredt.*

⊛Burlage, Dr. med. Wilhelm, Mitinh.: S. Hirzel; Emmanuel Reinicke, Leipzig.

⚷Bürli, P., Baden (Schweiz), Weite Gasse 10. Musikh. Gegr. 1901. (🖃 48. — Ⓜ Schweizerische Bankgesellschaft, Baden. — 👁 VI/1806.) Inh.: ⚷Paul Bürli. Unverlangte Sendungen verbeten. w. *Volckmar.*

Bürmann, Carl, Fürstenwalde (Spree). Buch- u. Schreibwh. Gegr. 1859. (🖃 288. — 7—8. — 👁 Berlin 43873.) w. *Streller.*

Burmanns Buchh., C., Gustav Hoberg, Kolberg, Münderstr. 11, u. Filiale am Strand: Schillstr. 22. Buch-, Kunst-, Musik.- u. Landkh., Leihb. Gegr. Juli 1876. (🖃 442. — 👁 Berlin 61554.) ⚓ w.

⊛Burmann, Victor, Kolberg, Kaiserplatz, Ecke Viktoriastr. Buch-, Kunst- u. Musikh., Buchdr., Papierh. w. *Thomas Komm. Gesch.*

⊛Burmeisters Buchh., Johs., Stettin, Elisabethstr. 53. Gegr. 1870. (🖃 56. — Ⓜ Landschaftliche Bank der Prov. Pommern, Stettin; Girokasse der Stadt Stettin. — 👁 Stettin 11 139.) Inh.: ⊛Frau Elisabeth Burmeister. Geschäftsf. u. Prokur.: ⊛Moritz Klein.
⚓ w. *Bernh. Hermann & G. E. Schulze.*

⊛Burmester, Carl: Hansa-Verlag Musik.- u. Bühnenverlag Carl Burmester, Berlin.

Bürner, J., Nürnberg, Dovestr. 9. Buchh. Gegr. 1/VII. 1879. (🖃 2544. — 8—12, 2—7. — 👁 35 296.) Inh.: Carl Kiermaier, s. 15/I. 1914. w. *Maier.*

Burow, Carl, Zanow (Pomm.). Buch- u. Paph. Gegr. 1854. w. *Streller.*

⊛Bursík & Kohout, Prag [Praha] II, Václavské náměstí 24. Buchhändler der böhm. Universität u. der böhm. Akademie der Wissenschaften. Seit 1/X. 1884. Gegr. 1874. (🖃 894.) Inh.: ⊛Franz Kohout, Sohn. Prokur.: Anna Kohoutova. = Liefern böhm. Sortiment direkt mit 1/1 Portoberechnung (Fakt üb. Leipzig). = Neuigkeiten werden nur von solchen Firmen angenommen, die speziell darum ersucht worden sind. Unverlangte Sendungen gehen unter Spesennachnahme zurück. Antiquarkataloge über Medizin, Rechts- und Naturwissenschaften, Philosophie, klassische und slavische Philologie erbitten in 3—6 Expl. — Komm.: London, Dawson & Sons Ltd.; Mailand, U. Hoepli; Paris, Gaulon; Wien, M. Perles. w. *Wagner.*

Burzer's Nachf., Hans, Dr. Ranzenhofer & Fischer, Wien III/1, Hauptstr. 33. Buch-, Kst.-, Mus.- u. Paph., Antiq. a.w. *R. Hoffmann.*

Busch, Bernhard: Musikhaus „Onoldia" Bernhard Busch, Ansbach.

⊛Busch, Gustav, Dülken, Marktstr. 6. Buchh., Zeitschriften-Vertrieb, Kunsth., Bureaubedarf. Gegr. Jan. 1870. (🖃 Amt Viersen, 5330. — 👁 Köln 40 891.) Inh.: ⊛Hermann Busch, s. 1/V. 1908. w. *Koehler.*

⚷Busch's Musikhaus, Inhaber Fritz Busch, Giessen. Prokur.: Frau Helene Busch geb. Riemer. w. *Schuberth jr.*

⊛Busch, A., Hamburg 1, Gr. Bäckerstr. 2/4. Sorth. Gegr. 1892. (🖃 Roland 1558. — Ⓜ Commerz- u. Privat-Bank. — 👁 53 263.) Inh.: ⊛Joach. Friedr. Adolf Busch. w. *Koehler.*

⊛Busch, Friedrich, Hameln, Bäckerstr. 50. Buchh. u. Antiq. Sondergebiete: Fachliteratur, insbes. Pädagogik, Lehrmittel, Heimatliteratur. Gegr. 1/I. 1926. (🖃 977. — 👁 Hannover 57 533.) Antiquariatskataloge in 2facher Anzahl direkt erbeten. Angebote aus d. angez. Gebieten direkt erwünscht. w. *Fleischer.*

⊛⚷Busch, Max, (Inh. Julius Kössling), **Leipzig** C 1, Querstr. 26/28. Grossobuchh. u. Komm.-Gesch. Seit 13/VI. 1904. Gegr. 4/II. 1889. (🖃 20 501. — TA.: Busch Buchhandlung Leipzig. — Ⓜ Fil. der Sächs. Bank, Leipzig. — 👁 53815.) Ges.-Prokur.: Richard Richter u. Rudolf Meyer. w.

Busch, Carl, Vohwinkel, Kaiserstr. 15. Buch- u. Schreibmh. Buchdr., Buchb. Gegr. 1/V. 1889. (🖃 Amt Elberfeld 2270. — 7—8.) w.

⊛Busch, Karl, Verlag u. Kunstdruckerei, Wattenscheid, Hüllerstr. 5, 7 u. 9 u. Vorstadtstr. 16. Spez.: Bücher für rhein.-westf. Heimatkunde, Romanverlag für Presse u. Volk, Wattenscheider Ztg., Normalzeitung für Rheinland u. Westfalen, Adressbücher. Gegr. Sept. 1868. (🖃 Gelsenkirchen 180, 181 u. 136. — TA.: Buschverlag. — Ⓜ Stadtbank, Wattenscheid; Commerz- u. Privat-Bank, Wattenscheid. — 👁 Dortmund 14 692.) Inh.: ⊛Karl Busch jun. Prokur.: Bernh. Scholten. Antiquariatskataloge in einfacher Anzahl direkt erbeten.
a. *R. Hoffmann.*

Busch, K.: Schulbuchh. (K. Busch), Weidenau.

⊛Büsch-Buchhandlung, Hamburg, Gr. Theaterstr. 32. Gegr. 1 VIII. 1926. (🖃 Elbe 770. — Ⓜ Darmstädter u. Nationalbank, Fil. Hamburg. — 👁 Hamburg 52 662.) Inh.: GDA Buchvertrieb, Berlin-Zehlendorf. Geschäftsf.: ⊛Dr. M. Matthiesen. ⚓ w. *Opetz.*

⊛Buscher, Walter, Geschäftsf.: Burchard, Hoff & Buscher G. m. b. H., Opladen.

Buschmann, Harry, Geschäftsf.: Ludwig Thelemann's Buch- u. Kunsthandlung G.m.b.H., Weimar.

***Busck, Arnold, International Boghandel, Kopenhagen** [Köbenhavn]. Kjöbmagergade 49. Verl.-, Sort.- u. Paph. Sortiment.

gegr. 15/XI. 1896. Verlag gegr. 12/X. 1846. Inh. (allein.): *Arnold Busck, s. 1/II. 1902. Unverlangte Sendungen gehen unter Spesennachnahme zurück. — Komm.: London, Simpkin, Marshall; Paris, V. Rasmussen. w. *Cnobloch.*

*Busck, Arnold: Nyt Nordisk Forlag Arnold Busck, Kopenhagen.

Buse, Richard, Geschäftsf.: C. D. Flotho, G. m. b. H., Höxter.

⊛**Buser, J. C., Basel** (Schweiz), Spalenberg 62. Deutsche Postadresse für Pakete: Lörrach-Stetten. Buchh. Gegr. 1/VII. 1906. (Birzig 2161. — V, 1036; Karlsruhe 70078.) — Komm.: Stuttgart, Koch, Neff & Oetinger. w. *Fleischer.*

⊛Büsing, Otto: G. E. Lückerdt, Osnabrück.

Busse, E., Nienburg (Weser). Sorth. Gegr. 1/XII. 1896. Inh.: Bertha Busse. w. *Busch.*

Busse, Ernst, vorm. A. E. Fischer, Wilhelmshaven, Viktoriastr. 4. Musik.- u. Musikinstrumentenh. (1162. — ⊛ Oldenburg. Spar- u. Leihbank, Filiale Wilhelmshaven. — Hannover 52362.) Prokur.: Frl. Marg. Rothenau. Unverlangte Sendungen verbeten. w. *Simrock.*

Bussert, H. Th., Inh. H. Berli, Putbus. Buchh. Seit 1/I. 1904. Gegr. 15/IV. 1848. w. *Maier.*

Bussy, J. H. de, (seit 1920 A.-G.), **Drukkerij en Uitgeverij, Amsterdam,** Rokin 58/62. Sort.-Buchh., Verlag u. Druckerei. Gegr. 1868. (TA.: Boekbus Amsterdam; Cabel-Codes: Mercur 3. Ausg.; A.B.C. 5th and 6th Ed.; Bentley; Mosse. — ⊛ Amsterdamsche Bank; Twentsche Bank.) Fil. in **Pretoria** (Süd-Afrika). Dir.: C. L. de Bussy u. J. Rittershaus. at.w. *Brockhaus.*

Butendieck, Richard: Libreria Germania R. Butendieck, Valdivia (Chile).

Buetow, Rosa: Bücherstube Rosa Buetow, Stuttgart.

Butsch, Friedrich: Otto Uhlmann Verlag; Geschäftsf.: Verlagshaus für Volksliteratur u. Kunst G. m. b. H., Berlin.

⊛Butterfass, G., Geschäftsf.: Treuhort-Buchhandlung, Ulm (Donau).

Büttner, Albert, Berlin-Karlshorst, Gundelfingener Str. 5. Buch- u. Paph., Leihb. Gegr. 1/VII. 1907. Inh.: Frau Marie verw. Büttner. Unverlangte Sendungen verbeten. w.

⊛**Büttner's Verlag, Kurt, Berlin** NW 87, Elberfelder Str. 10. (58706.) a. *R. Hoffmann.*

Büttner, Erich, Buchhandlung, Waldenburg (Schl.), Schälstr. 8. Buch- u. Kunststube. Gegr. 1/VI. 1921. (⊛ Waldenburger Handels- und Gewerbebank; Stadtbank. — Breslau 55891.) w. *Brockhaus.*

Buttula, Wilhelm, Mitinh.: Strauss & Buttula, Dresden.

⊛**Butz'sche Buchh., Gustav, Richard Hartig, Hagen** (Westf.). Buch-, Kunst- u. Musikh., mod. Antiq. Gegr. 14/III. 1833. (681. — ⊛ Sparkasse Boehle Hagen, Hagen [W.]. — Köln 39372.) Inh.: ⊛Richard Hartig, s. 1/I. 1893. w. *Bernh. Hermann & G. E. Schulze.*

Butz, Julius, München 8, Kirchenstr. 7. Pap.- u. Buchh. Seit 1901. Gegr. 1875. (40148. — TA.: Julius Butz München. — ⊛ Hypotheken- u. Wechselbank.) w. *R. Hoffmann.*

Butzon & Bercker G. m. b. H., Kevelaer (Rheinland), Neustrasse. Verlh., Buchdruck. u. Grossbuchbinderei. Gebet- u. Gesangbücher. Gegr. 1/X. 1874. (3. — 8—12, ½2—6. — TA.: Butzonbercker. — ⊛ A. Schaaffhausenscher Bankverein A. G., Filiale in Krefeld; Bank-Verein, Kevelaer; Gemeinde-Sparkasse, Kevelaer. — Köln 13889.) Beschäftigte Personen ca. 200. Prokur.: Bernhard Pier. Kath. Gebet- u. Betrachtungsbücher in deutsch., holländisch., französisch., engl., poln. u. portugies. Sprache, in Esperanto u. Kurzschrift Gabelsberger, Stolze-Schrey u. Einheits-Stenographie. Religiöse Geschenkwerke u. Hausbücher, Bücher d. Lebenskunde, Romane. — Billige Volks- u. Jugendschriften, Devotionalien. Fabrikation u. Grosshandlung. *Wagner.*

Buwert, Dr. Hans, Geschäftsf.: Markwart-Verlag G. m. b. H., Berlin-Friedenau.

⊛Buyer, Chr.: Buchhandlung des Erziehungsvereins Chr. Buyer G. m. b. H., Elberfeld.

Buzárovits, Gustav, Gran [Esztergom] (Ungarn). Verl., Buch-, Kunst- u. Musikh., Buchdr. u. Buchbind. Inh.: Konrad u. Josef v. Philipp. — Komm.: Budapest, a. Gebr. Révai A.-G. w.

Byard, Theodore, Direktor: William Heinemann, Ltd., London.

C.

Cabianca, Remigio, Verona (Italien), Via Mazzini 42. Libreria Dante. Gegr. 1892. *Rübe.*

Cafitz, Theodor: D. Brueckmann Wwe., Linz (Rhein).

⊛Cahnbley, Louis: Carl Hoym Nachf. Louis Cahnbley, Hamburg.

*Calabi, Giulio, Geschäftsf.: Librerie Italiane Riunite A.-G.; Leitender Verwaltungsrat u. General-Dir.: Società Generale delle Messaggerie Italiane di Giornali, Riviste e Libri, A.-G., Bologna.

⊛Caelius, Carl, Vorstandsmitglied: Handlung des Evangel. Stifts St. Martin zu Koblenz, Koblenz.

⊛Callwey, Georg D. W., München 32, Postfach, Finkenstr. 2. Verlh. Gegr. 1/I. 1884. (🖃 26198 u. 29231. — 1/2 8—12 u. 2—6, Sbd. 1/2 8—1. — TA.: Callwey Verlag München. — ⓜ†† Deutsche Bank, München; Bayerische Gemeindebank, München; Kreditanstalt der Deutschen, Prag. — 👁 München 3531; Wien 105414; Zürich VIII. 13241.) Inh.: ⊛Kommerzienrat Georg Dietrich Wilhelm Callwey. Prok.: ⊛Karl Baur. Liefere direkt mit ganzer Portoberechnung. Sendungen nach Leipzig: Mittwoch u. Samstag Bücherwagen. = Auslieferung für Berlin (nur örtlich) bei Georg Siemens, für Wien bei der Buchhandlung des Wiener Volksbildungs-Vereins. Empfiehlt für Anzeigen u. Beilagen die Zeitschriften u. Kalender: Der Kunstwart — Der Baumeister — Die Baupolitik — Deutsche Lackierer-Zeitung. — Deutsche Malerzeitung Die Mappe. — Illustr. Deutscher Malerkalender. — Probehefte mit Anzeigenpreisen stehen zu Diensten. — Komm.: Berlin, at. Georg Siemens. ⚓at. *Wagner.*

Calpe Compañia Anónima de Libreria, Publicaciones y Ediciones, Madrid jetzt: Espasa-Calpe, S. A., Madrid.

⊛Calvary, S., & Co., Berlin NW 7, Unter d. Linden 75. Verl., Sort. u. Ant. Gegr. 15/V. 1852. (🖃 Zentrum 433. — 8—6 1/2. — TA.: Buchhandlung Calvary Berlin. — ⓜ Darmstädter u. Nationalbank, Central-Dep.-Kasse. — 👁 Berlin 10413.) Inh.: ⊛Otto Mayer u. Magnus Schade, s. 1/I. 1906. Unverlangte Sendungen verbeten. w.

⊛Calve, J. G., Universitätsbuchhandlung (Robert Lerche), **Prag** [Praha] I, Malé náměstí 12. Spez.: Medizin, Kunst, exakte Naturwissenschaft, Technologie, altklass. u. neuere Philologie, Philosophie. Seit 7/XII. 1908. Gegr. 1786. (🖃 21213. — ⓜ Böhm. Unionbank. — 👁 34483.) Böhmisches Sortiment billigst. — Komm.: London, Dawson; Paris, Le Soudier; Wien, Perles. w. *Bernh. Hermann & G. E. Schulze.*

Calvör, Georg: Norddeutsche Versandbuchh. für wissenschaftliche Literatur Georg Calvör, Bremen.

Calvör, G., Göttingen siehe Akadem. Buchh. von G. Calvör, Göttingen.

⊛Calwer Vereinsbuchhandlung, Stuttgart, Hohe Str. 6. Verlh. Seit 1/I. 1878. Gegr. 1836. (🖃 23275. — 👁 21490.) Inh.: Der Calwer Verlagsverein. Vorstand: Pfarrer Eugen Reiff. Prokur.: D. Gundert u. ⊛Friedrich Gundert. ⚓ *Wallmann.*

Camin, Frau verw. Kommissionsrat Martha: H. Badengoth, Lauenburg (Pomm.).

***Cammermeyers Boghandel, Oslo** (Norwegen), Carl Johansgade 41 u. 43. Buchh. Gegr. 1867 von Alb. Cammermeyer. (TA.: Boghandelen Oslo. — 👁 Berlin 62811; Zürich VIII 8958.) Inh.: *Sigurd Pedersen u. Eistein Raabe, s. Juni 1888. Prokur.: Gustav E. Raabe. Liefert norweg. Sortiment. — Komm.: Kopenhagen, Bogh. Kommissionsanstalt; London, Simpkin, Marshall, Hamilton, Kent & Co., Lim.; New York, Stechert & Co.; Paris, Agence générale de Librairie et de Publications; Stockholm, A.-B. Seelig & Co. Unverlangte Sendungen verbeten. ⚓w. *Cnobloch.*

Campenhout, G. van: Falk Fils, G. van Campenhout, Succr.; C. Muquardt's Hofbh., Brüssel.

Camphausen, Alfred: W. Düms Kunstanstalt, Wesel.

⊛v. Cansteinsche Bibelanstalt, Halle (Saale). Gegr. 1710. Älteste Bibelanstalt. (🖃 22483.) Inspektor: ⊛Paul Hempel. = Sendungen nach Leipzig nach Bedarf. = *Kittler.*

⊛Capaun-Karlowa'sche Buchhandlung Johs. H. Lühe, Celle, Westcellertorstr. 8. Sort. Spez.: Jurist. u. schöngeist. Literatur, Kunst. Gegr. Ostern 1842. (🖃 700. — ⓜ Darmstädter u. Nationalbank, Celle. — 👁 Hannover 14101.) Inh.: ⊛Johannes H. Lühe, s. 1/III. 1925. Angebote von jurist. Literatur direkt erwünscht. ⚓ *Fleischer.*

***Cape, Jonathan, Ltd., London** W. C. 1, 30, Bedford Square. Verlag. Gegr. 1921. (🖃 Museum 9011. — TA.: Capajon, Westcent, London.) Direktoren: *Herbert Jonathan Cape; G. Wren Howard. Liefern direkt mit 1/1 Portoberechn. (Barfaktur über Leipzig.) Wir unterhalten in Leipzig Auslieferungslager der in Deutschland gangbaren Bücher unseres Verlags. at. *Koehler.*

⊛Capell, P. G.: Nasse'sche Sorth.; Ritter'sche Buchh., Soest.

Cappelen, J. W., Oslo (Norwegen), Kirkegaden 15. Verl.- u. Sort.-Buchh., Land- u. Seekarten, Nautische Bücher, Piano- u. Orgel-Magaz. Gegr. 1/IV. 1829. (⊶ 21859. — TA.: Cappelen Oslo.) Inh.: Jörgen W. Cappelen sen., s. 1878, Jörgen W. Cappelen jr., Jacob W. Cappelen jr. u. Emil W. Cappelen. — Komm.: Kopenhagen, Danske Boghandleres Kommissionsanst.; London, Dawson; Paris, Vald. Rasmussen; Stockholm, Seelig & Co.
w. *H. Schultze.*

***Cappelli, Licinio, Casa editrice, Libreria internazionale, Bologna** (Italien), Via Farini 6, (7¹²); **Trieste,** Corso V. E. 12. (⊶ 15-68); **Rocca San Casciano,** Stabilimento Tipografico. Gegr. 1844. (Ⓜ Banca di Roma; Banca Commerciale Italiana; Banca popolare di Bologna; Cassa di Risparmio di Rocca San Casciano.) Inh.: *Commendatore Licinio Cappelli. Prokur.: Cav. Federico, Umberto u. Araldo Cappelli. Rundschreiben über Medizin, Technik, mod. Kunst u. Schöne Literatur erbeten. Verlag: Medizin, Romane u. Schulbücher. — Komm.: London, Lewis & Co., u. Simpkin, Marshall, Hamilton, Kent & Co., Ltd.; Paris, Gaulon u. Libreria Italiana.
für Bologna: *Rübe.*
für Triest: *Wagner.*

Capra, Marcello, Musikverlag, (Edition Marcello Capra), **Turin** siehe Sten, Turin.

Capra, Cav. Marcello, Direktor: Sten — Società Tipografico-Editrice-Nazionale, Turin.

Carasso, Saltiel u. Jacques: Franz. u. Intern. Buchh. S. & J. Carasso, Sofia.

Carelius, Emil: Elkan & Schildknecht, Emil Carelius, Stockholm.

Carinthia, Klagenfurt siehe Buchdruckerei u. Buchhandlung Carinthia des St. Josef-Vereines, Klagenfurt.

⚓Carisch, A. & G., & Co., Mailand [Milano] (Italien), Viale Vittorio Veneto 28. Musikverlag. at.w. *Junne.*

⊛Caritasverlag, G. m. b. H., Freiburg i. Br., Werthmannhaus. (⊶ Konstanz 5231, Sammelnummer. — TA.: Caritasverlag Freiburgbreisgau. — Ⓜ Dresdner Bank, Fil. Freiburg [Br.]; Bankhaus Bürkle & Co., Freiburg [Br.]; Städtische Sparkasse, Freiburg [Br.], Girokonto Nr. 85. — ⊷ Karlsruhe [Baden] 30218.) Verlagsleiter u. Geschäftsf.: ⊛Franz X. Rappenecker. Verlagswerke: Wohlfahrtspflege, katholische Caritas und verwandte Gebiete. Zeitschriften: „Caritas", Zeitschrift f. Caritaswissenschaft und Caritasarbeit, gegründet 1895. Nächstenliebe, Caritasstimmen zur Förderung des Caritasgeistes u. Laienapostolats; „Jugendwohl", Zeitschrift für kath. Kinder- und Jugendfürsorge. – Caritaskalender. **Grösstenteils Auslieferung des Verlags in Leipzig.** Liefern direkt mit ¹/₁ Portoberechnung. Unverlangte Sendungen verbeten. — Komm.: Stuttgart, Koch, Neff & Oetinger. ⚓ at. *Volckmar.*

⊛Carius, Otto: Carl Köhler, Buchhandlung u. Antiq.; Hermann Peters Verlag, Darmstadt.

Carl, Gotthold, Geschäftsf.: Deutsche Evang. Buch- u. Traktat-Gesellschaft, Berlin u. Charlottenburg.

⊛Carl, Dr. Hans: Verlag Hans Carl, Feldafing.

⊛Carl, F., Verlag der Allgemeinen Brauer- u. Hopfenzeitung, Nürnberg. Gegr. 1860. Inh.: ⊛Dr. Hans Carl u. Heinrich Hahn.

⊛Carl, Ferdinand, Mitinh.: Loewes Verlag Ferdinand Carl, Stuttgart.

Carl, Fritz, Mitinh.: Loewes Verlag Ferdinand Carl; Geschäftsf.: Stuttgarter Kunstverlag G. m. b. H., Stuttgart.

Carl, Ludwig, Zuffenhausen, Gartenstr. 15. Buch-, Kunst-, Musik.- u. Paph. Gegr. 1/X. 1904. (⊶ S. A. 80144. — Ⓜ Darlehnskasse, Zuffenhausen. — ⊷ Stuttgart 32318.) — Komm.: Stuttgart, Süddeutsche Gross-Buchh.
w. *R. Hoffmann.*

Carle, C., Inh. W. Wimmershof, Vaihingen (Enz). Buchdr., Verlag. — Komm.: Stuttgart, Süddeutsche Gross-Buchh. w. *Maier.*

⊛Carlebach, Ernst, Heidelberg, Hauptstr. 136. Buchh. u. Antiq. Gegr. 15/X. 1863. (⊶ 1485. — ⊷ Karlsruhe 14405.) Inh.: ⊛Albert Carlebach, s. 1/X. 1904. w.

Carlsohn, Erich, Leipzig S 3, Bayersche Str. 99. Buchh. u. Antiq. Gegr. 1/I. 1927. (⊶ 30129. — Ⓜ Meyer & Co., Leipzig. — ⊷ 80568.) Inh.: Otto Erich Carlsohn. Antiquar.-Kataloge in 1facher Anzahl direkt erbeten. w. *Thomas Komm. Gesch.*

Carnap, Josua, Ronsdorf. Buch-, Kunst-, Musik.-, Papier- u. Schreibmath. nebst Buchb. Seit 25/IX. 1876. Inh.: Josua u. Eugen Carnap.

Carolus-Buchhandlung, Frankfurt (Main) siehe Carolus-Druckerei, Frankfurt (Main).

⊛Carolus-Druckerei vorm. Anton Heil, G. m. b. H., Frankfurt (Main) 1, Liebfrauenberg 37. (Carolus-Buchhandlung.) Verl.-, Kunst- u. Sortimentsbuchh., Antiquariat. Druckerei. Verlag der „Rhein-Mainischen Volkszeitung". Seit 30/XII. 1912. Gegr. 1871. (⊶ Hansa 5400 u. 5401. — Ⓜ Frankf. Bankverein. — ⊷ 935.) Geschäftsf.: Direktoren Dr. Jos. Knecht u. ⊛Gerh. Heil. Prokur.: (Leiter der Buchhdlg. u. des Verlags) Albert Bühler. Der neuere Verlag ist in Leipzig vorrätig. ⚓ at. *Wagner.*

Carsten, Ludwig, Geschäftsf.: Deutsche Allgemeine Friseur-Zeitung, G. m. b. H., Berlin.

***„Cartea Romaneasca" A.-G., Bukarest** [Bucuresci] (Rumänien), Bulev. Academiei 3/5, Şoseaua Bonaparte 68. Verlag u. Buchhandlung, Typo-Lithogr. Kunstanstalt, Papierausstattung, Kartonnagen, Buchbinderei usw. Filialen in **Bukarest:** Calea Moşilor 62/64 (vorm. C. Sfetea); Strada Şelari 12 (vorm. Th. Jonnitiu); Strada Paris 16 (vorm. Carol Göbl, succ. J. St. Rasidescu). Provinz-Filialen: **Kischinew**

[Chişinau], **Klausenburg** [Cluj], **Temesvár** [Timişoara]. **Diciosânmártin.** (TA.: Cartea Bukarest.— Ⓑ Banca Românească.) Inh.: Aktiengesellsch. Kapital 50000000 Lei. Direktoren: *N. Joanitiu u. C. Rasidescu. = Sendungen nach Leipzig nur auf Verlangen. = — Komm.: Brüssel, Van Campenhout; London, Simpkin, Marshall, Hamilton, Kent & Co. Ltd.; Mailand, U. Hoepli; Paris, H. Le Soudier; Wien, R. Lechner & Sohn.
w. *Koehler & Volckmar A.-G. & Co., Abtl. Ausland.*

Carvalho, Valentim de, Lissabon [Lisboa] (Portugal), Rua da Assumçao 37/39. Musik.- u. Instrumh. u. Pianos. Gegr. 1914. (TA.: Tim-Lisboa.) w. *Breitkopf & Härtel.*

Casa Alemana de Musica S. A., Mexico, D. F., Apartado 7094. Musik.-, Piano- u. Musikinstrumh. Gegr. Juli 1913. (Ericson 627. — TA.: Casamusic. — Ⓑ Deutsch-Südamerikanische Bank, Fil. Mexico.) Direktor: Robert H. Leuze. Prokur.: C. E. Holschneider.
w. *Breitkopf & Härtel.*

***Casa Editrice Apollo, Bologna** (Italien), Via S. Stefano 14. Kunst-Verlag u. Antiquariat. Gegr. 1924. (2677.) Inh.: *Giuseppe Maylaender. Erbi te Zusendung von Prospekten üb. Neuerscheinungen u. Antiquariatskataloge.

Casa Moreira de Sá, Porto (Portugal), 105 Rua 31 de Janeiro, 107. Piano-, Musik- u. Instrumentenh. a.w. *Breitkopf & Härtel.*

Casa Jacobo Peuser, Buenos Aires (Argent. Republik), San Martin Esq. Cangallo. Sort.- u. Verlh. w.

Casanova, F., & Cia., Turin [Torino] (Italien), Piazza Carignano, angolo Via Finanze. Verlh. *Rübe.*

⊛**Caesmann sen., Friedrich, Wels** (Oberösterr.). Buch-, Kunst-, Musik.- u. Papierh. Gegr. 15/XII. 1869. Inh.: Alois Posch, s. 25/II. 1927. Geschäftsl.: ⊛ Eugen Friedhuber. — Komm.: Wien, Arnold. w. *Fleischer.*

Caspar Company, C. N., Milwaukee, Wis. (U. S. A.), 454 East Water Street. Verl.-, Buch- u. Schreibmath. nebst Antiq. Inh.: C. N. Caspar. w. *The International News Co.*

Caspari, P. G., Auerbach (Vogtland), Neumarkt 8. Buch-, Kunst-, Musik.- u. Papierh. Bürobedarf, Büromaschinen, Büromöbel, Leihb. Buchdr., Buchb., Formularmag., Plakatinstitut. Gegr. 1868. (79. — Leipzig 98938.) Inh.: Curt Seifert u. Eugen Rieg, s. 1/VII. 1919. Unverl. Sendg. verbet. w. *Fleischer.*

⊛**Caspari, Heinrich, Verlagsbuchhandlung, Berlin** W 50, Rankestr. 33. Spez.: Russica. Gegr. 1/X. 1901. (Ⓑ†† Dresdner Bank. Dep.-Kasse E. — 17279.) Inh.: ⊛ Bernhard Rubinstein, s. 1/I. 1915. **Die Auslieferung erfolgt nur durch J. Ladyschnikow Verlag G.m.b.H., Berlin W 50, Rankestr. 33.**

Caspari, Georg: Galerie Caspari (Graphisches Kabinett), München.

⊛**Casper, Fritz, & Co., Leipzig** C 1, Schliessfach 38. Elisenstr. 15. Verlh. Gegr. 1/X. 1882. (34031. — 195 unter Lange & Meuche.) Inh.: ⊛ Paul Meuche u. ⊛ E. H. C. Lange, s. 10/VI. 1909. ⚓

Cassel, Berthold, Mitinh.: Ludwig H. Boucher, Berlin-Wilmersdorf.

Cassell & Co., Ltd., London, E. C. 4, La Belle Sauvage Verlag, Buchdr. u. Buchb. Gegr. 1859. (City 1120 [12 Lines]. — TA.: Caspeg Cent London.) Direktoren: Sir Wm. E. Berry, Bart.; J. Gomer Berry; W. Newman-Flower; A. Bain Irving; Thomas C. Young. Liefert direkt mit 1/1 Portoberechnung (Barfaktur über Leipzig). Wir unterhalten in Leipzig Auslieferungslager der in Deutschland gangbaren Bücher unseres Verlags. at. *Koehler.*

Cassinelli, Hermann, Prag [Praha] I, Husová 4. Leihbücherei. (Prag 67978).
w. *O. Klemm.*

Cassirer, Arthur, Grossbuchhandlung, Berlin-Schöneberg, Gustav Freytagstr. 7. (Stephan 4172. — Ⓑ Girokasse Nr. 121, Berlin-Schöneberg. — 63965.) w.

⊛**Cassirer, Bruno, Berlin** W 35, Derfflingerstr. 15. Verlh. Spez.: Graph. Kunst, Kunstlit., Belletristik, Philosophie. Gegr. 1/X. 1898. (Lützow 809 u. 9735. — 9—6, Sbd. 9—3. — Ⓑ†† Commerz- u. Privat-Bank, Dep.-Kasse HJ, W 35, Potsdamer Str. 97. — 4547.) Prokur.: Emil Denzler. **Auslieferung** für Österreich: Buchhandlung Leopold Heidrich, G. m. b. H., Wien I, Spiegelgasse 21; **sonst nur vom Verlagsort.** Wöchentlich zweimal Sendung nach Leipzig. *Cnobloch.*

⊛**Cassirer, Paul, Verlagsbuchhandlung, Berlin** W 10, Viktoriastr. 35. Spez.: Schöne Lit., Kunstlit., Lit., Graphik. (Lützow 5998. — 9—2, 4—6. — Ⓑ†† Bett Simon & Co., Separatkonto Verlag, Berlin W 8, Mauerstr. 53. — Berlin 24225; Wien 105317; Zürich VIII, 10355.) Inh.: ⊛ Dr. Walther Feilchenfeldt u. Dr. Grete Ring. Auslieferung für Österreich: Buchhandlung Leopold Heidrich G. m. b. H., Wien I, Spiegelgasse 21, sonst nur vom Verlagsort. *Cnobloch.*

⊛**Cassirer, Paul, Kunsthandlung, Berlin** W 10, Viktoriastr. 35. Spez.: Gemälde u. Plastiken des 15. bis 20. Jahrh., Kunstausstellungen. Gegr. Sept. 1898. (Nollendorf 2068—2069. — 9—2, 4—6. — Ⓑ Bett Simon & Co., Berlin.) Inh.: ⊛ Dr. Walther Feilchenfeldt u. Dr. Grete Ring.

Castaigne, Alfr., Verwalter: Librairie franç. et internationale, Brüssel.

Castenholz, A., Buchhandlung u. Antiquariat, Bonn, Baumschul-Allee 12. Spezialgeschäft für kath. Theologie. Gegr. 1/X. 1895. (Köln 47703.)

Cate, Fritz ten: Schlump-Antiquariat, Hamburg.

Cavelti, U., & Co., Gossau (Schweiz). Buchdr., Verlag, Papet., Buchh. Inh.: Eine Kommanditgesellschaft. Unbeschr. haft. Gesellschafter: Ulrich Cavelti. w. *Cnobloch.*

Cecilienbuchhandlung Johannes Buchholz, Berlin-Wilmersdorf, Hohenzollerndamm 13. Sort., Lehrmh. Gegr. 28/IX. 1900. (Pfalzburg 1855. — Berlin 41552.) w. *Koehler.*

C-E-G-Musik-Verlag u. -Sortiment Paul Kirscht, Leipzig N 22, Lothringer Str 54. Gegr. 9/VII. 1920. (51922. — Dresdner Bank, Dep.-Kasse A, Leipzig-G. — 62705.) w.

Cellarius Wwe., Julius, Inh. Gust. von Müller, Alsfeld. Buch-, Kunst-, Papier- u. Schreibmath., Buchdr., Papierw.- u. Geschäftsbücherfabrik. Seit 1/X. 1912. Gegr. 1859 von Julius Cellarius. Erbitte Novitäten in einfacher Anzahl, mögl. gebunden. n. *O. Klemm.*

Cembraeus, G., Direktor: A. Wennergrens Bokhandel Aktiebolaget, Stockholm.

***Centen's, D. B., Wetenschappelijke Boekhandel, Comm. Venn., Amsterdam,** O. Z. Voorburgwal 115. Wissenschaftl. Buchhandl. Gegr. 24/IV. 1925. (48694. — TA.: Centen Amsterdam. — Amsterdamsche Bank, Fil. Damrak, Amsterdam. — 114300.) Verantw. Direktor der Kommanditgesellschaft: *Direktor M. Dekker, chem. doct., Kommanditär: D. B. Centen's Uitgevers Mij. at.w. *Koehler & Volckmar A.-G. & Co., Abtl. Ausland.*

***Centnerszwer, G., & Cie., Warschau** [Warszawa], Mazowieckastr. 12. Buch- u. Kunsth. Gegr. 1867. (244 - 14.) Inh.: *Jakób Mortkowicz, s. 1/VII. 1902. w. *Wagner.*

Central-Antiquariat u. Buchhandlung, Budapest, Museumsring 17. Gegr. 1/VIII. 1891. Inh.: Jenö Magyar u. Géza Magyar. w. *Koehler & Volckmar A.-G. & Co., Abtl. Ausland.*

Central-Antiquariat u. Verlagsbuchhandlung Moritz Stern, Wien VI/1, Mariahilfer Str. 1. Seit 15/VIII. 1892. Gegr. Nov. 1870. (6136. — 8597.) Inh.: Gisela Stern.

Centralbokhandeln för Utländsk Litteratur vorm. Svenska Bokhandelscentralen A.-B. Utl. Avd., **Stockholm,** 34 Klara Norra Kyrkogata (Bokhandlarehuset). Gegr. 1/VII. 1918. (Svenska Handelsbanken Avd. Kontor E. — Berlin 122674; Stockholm 777.) Inh.: Alfried Tietze. Einkaufszentrale f. ausländische Literatur, spez. deutsch, englisch, französisch. Bei Berechnung von halber Postgebühr stets direkt senden. w. *Volckmar.*

Central-Buchhandlung A. Bebensee, Inh.: J. Steffen, Kiel, Kehdenstr. 7. Sort. u. Zeitschrh., mod. Antiq. (Kieler Bank. — Hamburg 34367.) w. *F. E. Fischer.*

Centralbuchhandlung Blumenstein & Heyroth, Jena, Unterm Markt 7. Sorth., Antiq., Musikalien u. Zeitschriften. Gegr. 24/V. 1909. (8—6. — TA.: Centralbuchhandlung. — Bank f. Thüringen, Fil. Jena.) Inh.: Edmund Blumenstein, s. 24/V. 1909, u. Arthur Heyroth, s. 1/XI. 1914. w. *Maier.*

Centralbuchhandlung Alois Tengler (Inh. Artur Tengler), **Innsbruck.** Sort.-, Kolp.- u. Antiq.-Buchh., Lesez. Gegr. 1870. (TA.: Buchhandlung Tengler Innsbruck. — Mercurbank, Innsbruck; Merck, Finck & Co., München. — Wien 168552; München 13794.) Angebote von Werken, die sich für den Reisevertrieb eignen, direkt per Post erbeten. Antiquariatskataloge in zweifacher Anzahl direkt per Post erbeten.

Central-Buchhandlung und Antiquariat Carl Blažek, Frankfurt (Main) 1, Kaiserstr. 65. Seit 1/XI. 1902. Gegr. 1/II. 1902. (8—6. — 16352.) w. *Opetz.*

Central-Buchhandlung u. Antiquariat Friedrich Reinecke, Magdeburg, Breiteweg 135. Verlag, Kunst- u. Musikh., Leihbibl. Gegr. 1/X. 1910. (5838. — TA.: Central-Buchhandlung — Commerz- u. Privat-Bank. — 175.) Angebote von Restauflagen, Remittendenexpl., Ladenhütern des Sortiments usw. stets erwünscht. Antiquariatskataloge sofort direkt erbeten. w. *Kommissionshaus.*

Centrale für Gesellschaften mit beschränkter Haftung Dr. Otto Schmidt, Köln, Hansahaus. Gegr. 1905. (West 56987. — 17973.)

Centralstelle für Bühnenwerke m. b. H., M.-Gladbach, Wattstr. 35. Theaterbuchh. u. Verlag. Gegr. 1/VI. 1908. (996. — Gladbacher Gewerbebank. — Köln 9759.) Geschäftsf.: Ernst Jansen. Nur Neuigkeiten der Theater-Literatur nehme unverlangt an. a.w. *Thomas Komm. Gesch.*

Central-Zeitung für Optik und Mechanik, Elektrotechnik und verwandte Berufszweige G. m. b. H., Berlin W 57, Bülowstr. 7. Gegr. 1880. (Kurfürst 6250. — 9—4. — Darmstädter u. Nationalbank, Berlin W 30, Nollendorfplatz. — 27666.) Geschäftsf.: Gg. Eckert. *Fernau.*

Cerny, Rudolf, Verlag u. Buchhandlung, Wien XV, Alliogasse 24, Ecke Hagengasse 11 (Gemeindebau). Gegr. Juli 1920. (Wien 188991; Prag 59202; Leipzig 90367.) Vermittlung von Anzeigen und Besprechungsstücken antiklerikaler Werke für die hiesige Presse. Übernahme von Alleinvertretungen. **Vollständige Auslieferung in Leipzig** bei L. Fernau; **Berlin-Charlottenburg,** Droysenstr. 3. a. *Fernau.*

Ceská grafická Unie a. s., Böhmische Graphische Unie A.-G., Prag [Praha], 1961—II. Buch- und Steindruckerei, Reprod.-Anst. Spez.: Drei- und Mehrfarbendruck-

Klischees, Lichtdruck, Farbenlichtdruck, Neotypie (Tiefdruck), Heliogravure, Uniotypie (Manul). Spielkartenerzeugung. Verlh. u. Sortiment. Gegr. 1899. (TA.: Uniegraf Prag. — Ⓦ Zivnostenská banka in Prag.) Vorsitzender d. Verw.-Rates: Josef Schrötter. Zentral-Direktor: Ing. K. Zelenka. Direktor d. Verlagsbuchhdlg.: Dr. J. Tomáš. Prokur.: Ing. K. Zelenka u. Dr. J. Tomáš. Akt.-Kapital Kč. 7,500.000.—, Dividende der letzten 3 Jahre 12 1/2 %. Grösstes Unternehmen dieser Art in der Tschechosl. Rep. *Koehler.*

České lidové knihkupectví a antikvariát Josef Springer, Prag [Praha] I, Jilská ul. 24. Fil.: Kr. Vinohrady, Purkyňovo nám. Antiq.-, Buch-, Kolp.- u. Kunsth., Kunstv., Landk.- u. Musikh.; Verlag. Seit 1/I. 1900. Gegr. 1/XI. 1861. (Fernr. 23029. — Postscheck Prag 49815.) Prokur.: Aug. Brožek. Antiquariatskataloge in 2facher Anzahl direkt erbeten. w. *Bernh. Hermann & G. E. Schulze.*

Českomoravské knihkupectvi Sp. s. r. o., Prag [Praha] II, Hybernská 20. Buch-, Kunst- u. Musikh., Antiq. Gegr. 1/XI. 1918. Geschäftsf.: Ignatz Susta. w. *Volckmar.*

Chadim, Franz, Prag [Praha] II, Vodičkova 48. Musikh., Verlag u. Antiq. Gegr. 1/VIII. 1906. (Fernr. 20305. — 8—6. — Postscheck 78742.) w. *Simrock.*

Challier, Ernst, Rudolph's Nachf., Giessen. Musik.- u. Instrumh. (Fernr. 671. — Postscheck 9258.) ⚓ w. *Schuberth jr.*

Challier, C. A., & Comp. (Richard Birnbach), **Berlin** SW 68, Schützenstr. 6. Musikverlag. Seit 1/III. 1919. Gegr. 2/XI. 1835. (Fernr. Dönhoff 1546.) a. *Leede.*

Char, F., Cleve (Niederrhein), Schliessfach 148, Hagsche Str. 27. Buch-, Kunst-, Musik.- u. Schreibwh. Gegr. April 1826. (Fernr. 309. — Ⓦ Kreissparkasse 832, Cleve. — Postscheck Köln 46564.) Inh.: Max Ullrich, s. 1/I. 1925. Unverlangte Sendungen verbeten. w. *Volckmar.*

Charisius, Arnold: Akad. Buchh. von Schubert & Seidel, Königsberg (Pr.).

Charivari-Verlag, Inh.: Hermann Krome, Berlin SW 48, Hedemannstr. 25. Musik-Verl. Gegr. 2/XII. 1921. (Fernr. Bergmann 715. — Postscheck Berlin 20396.) a. *Hug & Co.*

Charon-Verlag Dr. Otto zur Linde, Berlin-Lichterfelde, Verlängerte Wilhelmstr. 2a. a. *Brauns.*

Charton, Jean D., Berlin W 30, Barbarossastr. 31. Musik.- u. Kunstverl. Seit 1882. a. *Leede.*

Chaundy, Frederick William, Managing Direktor: Dulau & Co. Ltd., London.

Chemnitz, Alfred: Th. Stauffer, Leipzig.

Chester, J. & W., Ltd., London W 1, 11, Great Marlborough Street. Musikverlag. Gegr. 1/I. 1920. Direktor: H. Kling. w.

Chlouba, Rudolf, Oberleutensdorf (Böhmen). Buch-, Kunst-, Musik.- u. Paph. Seit 1/XII. 1921. Gegr. 15/X. 1921. (Postscheck Prag 61461.) w. *Volckmar.*

Chorherrnstift, St. Florian (Ob.-Oest.): Stiftsbuchhandlung St. Florian, St. Florian (Ob.-Oest.).

Chouet, A., Genf [Genève] (Schweiz), 16 Rue de la Corraterie. Musikh. Seit Febr. 1896. w. *Breitkopf & Härtel.*

Choyne, Otto: Buchhandlung des Ostens, Berlin.

Christ, Jakob: St. A. Braun-Peretti, Bonn.

Christel, Karl: Adlers Buchdr. u. Buchh., Themar.

Christel, Hans, Zeiden b. Kronstadt (Rumänien). Buch-, Kunst-, Musik.- u. Paph. u. Druckerei. Gegr. 1/I. 1919. w. *L. Naumann.*

Christensen, William, Mitinh.: Hanfstaengl's Nachfolger, Berlin.

Christensen, C.: C. Holms Bogh., Horsens.

Christensen, Anton, Direktor: H. Hagerup; H. Hagerups Forlag, Aktieselskab, Kopenhagen.

Christian, Paul, Horb (Neckar). Verlagsbuchh., Lehrmittelanstalt, Buchdr. Buchbinderei. Gegr. 1849. (Fernr. 5. — Postscheck Stuttgart 1375.) — Komm.: Stuttgart, Koch, Neff & Oetinger. a.w. *Fernau.*

Christians, Wilhelm, Verlag, Berlin C 19, Unterwasserstr. 8. Abt. I: Verlag volkswirtschaftlicher Bücher u. Zeitschriften: „Der Deutsche Ökonomist", volkswirtschaftl. Wochenschrift; „Student in Berlin", Akademische Zeitung für die Studierenden der Berliner Hochschulen. — Abt. II: Buch- u. Kunstdruckerei. Gegr. 1883. (Fernr. Merkur 4750 u. 4770. — Ⓦ Deutsche Bank, Dep.-Kasse E. — Postscheck 8879.) Inh.: Robert Gürgens.

Christians' Verlh. u. Buchdr., Eduard Aug., Hamburg 36, Kl. Theaterstr. 9/10. Seit 1/IV. 1875. Gegr. 1740. (Fernr. Hansa 5240 u. Elbe 9617. — TA.: Christiansdruck. — Ⓦ Dresdner Bank, Hamburg.) Inh.: Hans Christians. Prokur.: Aug. Gebel. a. *F. E. Fischer.*

Christians, Hans: Verlag der „Illustrirten Criminal-Zeitung", Hamburg.

Christiansen, Th., Altona-Ottensen, Bahrenfelder Str. 79. Buch-, Lehrmittel- u. Papierh., Antiquariat, Musikalien. Gegr. 1/IV. 1878. (Fernr. D II 4472. — Ⓦ Vereinsbank, Hamburg, Abtlg. Ottensen. — Postscheck Hamburg 30024.) Inh.: H. F. Th. Christiansen u. Theodor Christiansen jr., s. 1/I. 1922. Neu erscheinende Antiquariatskataloge erbitte direkt in 2facher Anzahl. = Für unverlangte Sendungen wird jegliche Verantwortung abgelehnt. = w. *Fleischer.*

Christiansen, Dr. Broder: Felsen-Verlag Dr. Broder Christiansen, Buchenbach.

Christiansen, Dr. Fritz, Mitinh.: Hamburger Kartenvertriebsstelle u. Kartenverlag Meissner & Christiansen, Hamburg.

⊛Christiansen, Theodor, Mitinh.: Chr. Vetter, Hamburg.

⊛Christiansen, Adolf, G. m. b. H., Lübeck, Fleischhauerstr. 46. Kunstverlag Gegr. 1912. (🖃 22073. — TA.: Aubec. — Ⓜ Kreditbank e. G. m. b. H., Lübeck. — 🌐 Hamburg 1919.) Geschäftsf.: ⊛Adolf Christiansen. w.

⊛Christiansen, Paul, Verlag und Versandbuchh., Wolgast, Steinstr. 8. Gegr. 1/X. 1893. — (8—6. — 🌐 Berlin 46420.) a.w. *Bernh. Hermann & G. E. Schulze.*

⊛Christiansen, Walther, & Co. m. b. H., Hamburg 10, Graskeller 11. Buch- u. Kunstantiquariat, Versteigerungsinstitut. Gegr. 31/III. 1927. (🖃 Roland 1130. — TA.: Eilbuch. — 🌐 Hamburg 26403.) Geschäftsf.: ⊛Walther Christiansen u. Alfred Eilers. Antiquariatskataloge in 2facher Anzahl direkt erbeten. w. *Fleischer.*

⊛Christianus, Moritz, Wien VI, Gumpendorfer Str. 8. Buchh., Antiq. u. Musikh. Gegr. 1/XII. 1914. (🌐 42194.) w.

Christl.*) Buch- u. Kunsthandlung Geschw. Bader, Esslingen (Neckar), Obertorstr. 1. Gegr. 1/IV. 1919. Inh.: Rosa Bader. w. *Wallmann.*

⚓Christliche Buch- und Kunsthandlung Friedrich Bimmler, Werdau (Sa.), Plauensche Str. 24. Buch-, Kunst-, Musik-, Landkarten-, Lehrmittel-, Papierh. Buchbinderei. Gegr. 11/I. 1919. (🖃 986. — Ⓜ Giro-Konto Werdau [Sa.], Nr. 1515. — 🌐 Leipzig 41498.) Übernahme von Vertretungen auf streng christlicher Grundlage. w. *Wallmann.*

⊛Christliche Buch- u. Kunsthandlung Adolf Leonhard Fritz, Danzig, Brotbänkengasse 45/48. Buch-, Kunst- u. Musikh. Gegr. 29/X. 1923. (🖃 27300. — Ⓜ Sparkasse der Stadt Danzig. — 🌐 Danzig 861; Poznań 207154.) w. *Wallmann.*

Christl. Buchhandlung Walter Howahrde, Giengen (Brenz). Gegr. 16/XI. 1920. — Komm.: Stuttgart, Koch, Neff & Oetinger. w. *Wallmann.*

⚓Christl. Buch- und Kunsthandlung Walter Howahrde, Heidenheim (Brenz), Bergstr. 1. Gegr. 1/XII. 1913. (🌐 Stuttgart 35337.) Inh.: Fritz Bohe u. Marie Bohe s. 1/X. 1920. Unverl. Sendg. m. Spesennachn. zur. — Komm.: Stuttgart, Koch, Neff & Oetinger. ⚓ w. *Wallmann.*

⊛Christliche Buchhandlung Hermann Jensen, Breklum. Sort. u. Verl., Buchdr. u. Buchb. Seit 11/VIII. 1906. Gegr. 1875. (🖃 Amt Bredstedt 83. — TA.: Buchhandlung Breklum. — 🌐 Hamburg 1140.) Prokur.: Gustav Spitzbart. = Liefere direkt mit $^1/_1$ Porto. = ⚓ at.w. *E. Bredt.*

Christliche Buchhandlung „Ostfriesland", Emden (Ostfriesland), Gräfin-Anna-Str. 2. Buch-, Kunst- u. Versandbuchh. Gegr. 1/IV. 1924. (🖃 2984. — TA.: Christliche Buchhandlung. — Ⓜ Bank f. Handel u. Gewerbe, Emden. — 🌐 Hannover 50182.) Inh.: Christl. Verein Junger Männer E. V. Geschäftsf.: Heinrich Stückrath. Geschäftsl.: Erich Haase. w. *Wallmann.*

Christliche Buchhandlung „Salem", Zürich 7, Hottinger Str. 38. Christl. Sortiment. Gegr. 1/X. 1925. (🖃 Hottingen 4596. — 🌐 VIII/12233.) Inh.: Baptistengemeinde, Zürich. Prokur.: Paul Schmidt u. J. G. Meister. Geschäftsf.: E. Geiser. w. *Wallmann.*

Christliche Buchhandlung, Inh. Südd. Verein für Evangelisation und Gemeinschaftspflege e. V., Stuttgart-Cannstatt, Waiblinger Str. 44. Sort. christl. Literatur. u. Kunst. Instr. u. Musikh. Verlag der Wochenschrift „Der Weg zum Ziel". Gegr. Juli 1919. (🖃 S.A. 50068. Umsch. R. u. S. Weisser. — TA.: Südd. Vereinigung, Cannstatt. — Ⓜ Städtische Sparkasse, Stuttgart, Fil. Cannstatt 9991. — 🌐 6089.) Geschäftsf.: Immanuel Weisser. w. *Wallmann.*

Christliche Gemeinschafts-Buchhandlung, Hamburg 3, Holstenwall 21. Spez.: Protest. Theologie, Erbauungsbücher, christl. Literatur und Kunst. Seit 15/XI. 1903. (🖃 Hansa 1812. — 🌐 48515.) Filiale in **Hamburg-Barmbeck,** Am Markt 3. Geschäftsf.: Karl Popp. w. *E. Bredt.*

Christliche Vereinsbuchhandlung, Zürich (Schweiz), Badener Str. 69. Verl. u. Sort. christl. Literatur u. Kunst. Spez.: Protest. Gebet-, Gesang- u. Erbauungsbücher, Jugendschr., Kalenderverlag, Kunsthandlg. Gegr. 10/III. 1892. (🖃 Selnau 1435. — Ⓜ Deutsche Bank, Frankfurt a/M. — 🌐 VIII, 650; Leipzig 14234.) Inh.: Eine Genossenschaft. Direktor: Ernst Lienhard. Prokur.: L. A. Grob. Unverlangte Sendungen gehen mit Spesennachnahme zurück. Auslieferung uns. Verlages für Deutschland durch „Buchhdlg. & Verlag d. Traktathauses, Bremen". — Komm.: Stuttgart, Koch, Neff & Oetinger. w. *Kittler.*

Christlicher Gewerkschafts-Verlag, Berlin-Wilmersdorf, Kaiser-Allee 25. Buchh. u. Verlag. Spez.: Geschichte und Politik, Rechts- u. Staatswiss., Volkswirtschaft u. Sozialwiss. Gegr. 13/II. 1906. (🌐 42229). Inh.: Gesamtverband der christl. Gewerkschaften. Geschäftsf.: Hubert Brocker. — Verlag und Geschäftsstelle des „Zentralblatt der christlichen Gewerkschaften". Verlag „Deutsche Arbeit", gegr. 1916. Monatsschrift für die Bestrebungen der christlich-nationalen Arbeiterschaft. (Postort Berlin.) Redakteur: Dr. Franz Röhr. „Gewerkschaftsjugend". „Frauenblatt der christl. Gewerkschaften". Liefern direkt mit $^1/_1$ Portober. **Auslieferung nur vom Verlagsort.**

*) Die Firmen unter Christl. sind nach der alphabet. Reihenfolge der ersten Worte: Christliche, Christlicher, Christliches geordnet.

Christlicher Verein f. das nördl. Deutschland, Paul Kloeppel, Eisleben. Seit 1880 Gegr. 25/VI. 1811. = Liefern direkt mit $^1/_1$ Portoberechnung. = a. *Wallmann.*

Christlicher Verein Junger Männer E. V.: Christliche Buchhandlung „Ostfriesland", Emden (Ostfriesland).

Christlicher Verein Junger Männer in München E. V.: Evangel. Vereinsbuchh. d. Christl. Vereins Junger Männer (E.V.), München.

Christl. Verein junger Männer, Nördlingen: Evangelische Vereinsbuchhandlung, Nördlingen.

Christl. Verein Junger Männer: Treuhort-Buchhandlung, Ulm.

Christlicher Verein junger Männer: Buchhandlung des Christlichen Vereins junger Männer, Wien.

Christlicher Zeitschriftenverein, Berlin SW 68, Alte Jakobstr. 129. Verlagsanst. u. Druckerei. Gegr. 10/XI. 1880. (Dönhoff 1859. — $^1/_2$9—4, Sbd. bis 2. — Deutsche Bank, Dep.-Kasse EF). Direktor: Superintendent Brandin. *Wallmann.*

Christliches Verlagshaus, Bern (Schweiz), Nägeligasse 4. Zeitschriften u. Kalenderverlag, Buchh. f. christl. Literatur u. Kunst. Gegr. 1894. (Chr. 11, 45. — Schweiz. Volksbank, Bern. — Bern III 619.) Niederlage „Le Bon Livre" in **Colmar** (Elsass), 11 Rue de l'Est. Geschäftsl.: P. F. Schär, s. 1912. = Liefern direkt mit $^1/_1$ Portober. (Fakt. über Leipzig). = Unverlangte Sendungen gehen mit Spesennachnahme zurück. *E. Bredt.*

Christliches Verlagshaus G. m. b. H., Stuttgart, Senefelderstr. 109. Verl.- u. Sorth., Buchdr. u. Buchbinderei. Seit 15/VI. 1894. Gegr. 1871. (S.A. 61313 u. S.A. 62420. — $7^1/_2$—12, 2—6, Sbd. $12^1/_2$. — †† Direction der Disconto-Gesellsch., Fil. Stuttgart; Dresdner Bank, Fil. Stuttgart; Württemb. Vereinsbank, Fil. der Deutschen Bank, Stuttgart. — 7106.) Geschäftsf.: Prediger Reinhold Kücklich. at. w. *Wallmann.*

Christmann, Gg., Frankenthal (Pfalz), Marktplatz 9. Buch-, Kunst- u. Musikh. Gegr. 1864. (380. — Ludwigshafen 6104.) Inh.: Wilhelm Christmann Wwe., s. 1902. — Komm.: Stuttgart, Koch, Neff & Oetinger. w. *Streller.*

Christoffels, Heinrich, Oberhausen (Rheinland), Schliessfach 25. Industriestr. 96. Buch-, Kunst-, Musik.-, Pap.-, Schreibw.- u. Devoth. Gegr. 14/XII. 1918. (1701. — Essen 23626.) Inh.: Heinz Christoffels. w. *Fleischer.*

Christoph, Paul, Danzig, Schmiedegasse 30. Musikh. u. Verlag. Gegr. 15/III. 1919. (27913. — Städt. Sparkasse Danzig. — 7492.) Unverlangtes geht unter Spesen- u. Zollnachahme zurück. **Auslieferung nur vom Verlagsort.** w. *Junne.*

Christoph, Hermann, Buchhandlung, Königsfeld (Baden). Buch-, Kunst-, Musik.- u. Schreibwh., Buchb. Gegr. 1866. (49. — TA.: Christoph Königsfeld. — Rheinische Creditbank A.-G., Fil. Villingen. — Karlsruhe 15215.) Inh.: Hermann Friedrich Christoph. Prokur.: Hermann Jakob Christoph. Unverlangte Sendungen gehen unter Spesennachnahme zurück. Direkte Lieferung nur unter Postnachnahme. — Komm.: Stuttgart, Koch, Neff & Oetinger. w.

Christophorus-Verlag Neumünster (Holstein). Verlag. Gegr. 1/XI. 1925. (259. — Hamburg 21008.) Inh.: Karl Möbius. **Auslieferung nur in Leipzig.** a. *Wallmann.*

Chronos Verlag G. m. b. H., Stuttgart, Neckarstr. 121/23. Gegr. 9/XI. 1921. (40247. — 29839.) Geschäftsf.: Martin Mörike. **Auslieferung Deutsche Verlags-Anstalt Stuttgart — Berlin — Leipzig.** ⚓at. *Deutsche Verlags-Anstalt.*

Chun, Carl, Inh. Bernh. Fahrig, Berlin W 35, Steglitzer Str. 11. Geograph. Verlag. Gegr. 10/XI. 1876. (Kurfürst 199. — 64261.) Inh.: Bernhard Fahrig, s. 1/VII. 1896.

Cieplik, Th., G. m. b. H., Musikhaus, Beuthen (Oberschl.), Bahnhofstr. 33 u. 10. Filialen: **Gleiwitz,** Wilhelmstr. 11, **Ratibor,** Malzstr. 1 u. **Cosel,** Bahnhofstr. 38a. Geschäftsf.: Dr. Th. Cieplik u. Bernhard Sturm. w. *Hofmeister G. m. b. H.*

Cieslar, Paul, Gesellschaft m. b. H., Graz (Steiermark), Hamerlinggasse 1. Sort.-, Antiq.- u. Verlagsh. Gegr. Nov. 1869. (444. — TA.: Cieslar Buchhdlg. Graz. — Wien 1326.) Gesellschafter u. Geschäftsf.: M. Quidde u. O. Seuscheg, s. 1/XI. 1926. Prokur.: Rudolf Nitsche. Liefert direkt mit $^1/_1$ Portoberechnung (Faktura über Leipzig). Unverlangte Zusendung verbeten. Plakate für die 20 grossen Schaufenster u. Antiquarkataloge sind in 5facher Anzahl erwünscht. — Komm.: Wien, R. Lechner & Sohn. *Volckmar.*

Cieslik's Buchh., C., (Fritz Kitzler), **Peiskretscham** (O/S.), Ring 12. Buch- u. Paph. Buchdr. Seit 1/XII. 1919. Gegr. 1/IV. 1853. (8—6. — Breslau 27723.) w.

Cikot, J., Haag (Niederlande) seit 1/I. 1925 fusioniert mit N. V. Boekhandel v/h. W. P. van Stockum en Zoon siehe dort.

Claassen, Eberhard: Nordsee-Buchhandlung von Eberhard Claassen, W. Haynel Nachf., Borkum.

Claisse, Georges, Directeur commercial: Librairie Aristide Quillet, Paris.

Claren, Caspar, Berlin-Schöneberg, Gesslerstr. 17. Versandbuchh. Gegr. 1/I. 1926. (Deutsche Bank, Dep.-Kasse U., Berlin-Schöneberg. — 83833.) w.

Claus, Erich, Geschäftsf.: Paul Koch, Papierwarenfabrik G. m. b. H., Aschersleben.

Claus, Albert, Geschäftsf.: Reichenbach Buchhandelsges. m. b. H., Leipzig.

Claus, Richard, Säckingen (Baden) u. **Stein** (Kant. Aargau, Schweiz). Musik.-Verl. Gegr. 1898. (Karlsruhe 4016.) a. *Schuberth & Co.*

Clausen, Geschw., Emmerich, Kasstr. 75. Buch-, Kunst-, Musik.- u. Schreibwh. Seit 1/XI. 1917. (427. — Städt. Sparkasse Emmerich Nr. 141. — Essen 22542.) Inh.: Herm. Stockhoff. w. *Koehler.*

Clausen, H.: Faust-Buchhandlung H. Clausen, Schierke.

Clausen, Andreas, Sonderburg [Sönderborg] (Dänemark). Buch-, Kunst- u. Papierh. Gegr. 1/IV. 1913. — Komm.: Kopenhagen, Bogh. Komm.-Anst. w.

*Clausetti, Carlo, Geschäftsl.: G. Ricordi & Co., Mailand.

⊛**Clausnitzer, Heinz, Stuttgart,** Hohe Str. 2. Sortim. u. Modernes Antiq. Spez.: Geschichte, Philosophie. w.

⊛Clauss, Bruno: G. M. Alberti's Hof-Buchh., Hanau.

⊛**Clauss, Richard, Saalfeld** (Saale), Markt 7. Buch-, Kunst-, Musik.- u. Paph. Gegr. 9/II. 1915. (355. — Commerz- u. Privat-Bank. — Leipzig 81427.) Prokur.: Frau Martha Clauss. ⚓ w. *Koehler.*

⊛Clauss, Christian, Geschäftsf.: Gebr. Hofer, Aktien-Gesellschaft, Abt. Lehrmittel, Saarbrücken.

Claussen, C., Mitinh.: Althen & Claussen, Schwerin (Mecklb.).

⊛Claussnitzer, Ernst: Carl Finster, Kötzschenbroda.

Clemen, Walther, Schmalkalden, Schliessfach 168. Auer-Gasse 23. Buch-, Kunst- u. Musikalienh. Gegr. 1/I. 1923. w. *Koehler.*

⊛Clemens, Richard: Th. Kaulfuß; H. Preiser Nachfolger; Reisnersche Buchh. (Richard Clemens), Liegnitz.

Clemens, Martin, Seifhennersdorf. Buch-, Musik- u. Schreibwh. Gegr. 1859. (Dresden 32676.) Unverlangte Sendungen verbeten. w. *Streller.*

⊛**Clement, Eduard, vorm. Hofbuchhdlg. F. Weinberger, Bad Kissingen,** Am Kurgarten. Buch-, Kunst- u. Musikh., Verlag, Leihb. Seit 1/I. 1911. Gegr. 1/V. 1861. (Bayer. Vereinsbank, Fil. Bad Kissingen. — Nürnberg 3431.) ⚓ w.

Clement, J., Bozen [Bolzano] Museumstr. 32. Zweighaus: Otto Bauer, München. Inh.: Arnold Clement. w. *Hug & Co.*

Clement, Arnold: Otto Bauer, München.

⊛Clément, Hans Helmuth: Hieronymus Buch- u. Kunsth., Neumünster.

Cloidt, A., Vohwinkel. Buch-, Kunst-, Musik.- u. Paph., Buchb. Gegr. 15/XI. 1904. w. *Schneider.*

Closhen, M., Trier, Domänenstr. 73. Bahnhofsbuchh. Gegr. 1/IV. 1903. (Kreissparkasse Trier. — Köln 43606.) Inh.: Mathias Closhen. Unverlangte Sendungen bleiben auf Rechnung und Gefahr des Absenders lagern. w. *Maier.*

Clotz, Dr. Ernst, Prokur.: Walter Momber G. m. b. H., Freiburg (Br.).

⊛**Cnobloch, Carl, Leipzig** C 1, Postf. 174,175. Hospitalstr. 10. Kommissionsgeschäft. Gegr. 1/VIII. 1810. (etc. wie bei F. Volckmar Komm. Gesch. — 118.) Inh.: Eine Kommanditgesellschaft. Prok. die gleichen wie bei F. Volckmar Komm.-Gesch. Doppelzeichnung.

Coebergh, H., Haarlem (Niederl.), 74 Ged. Oude Gracht. Buch- u. Kunsth. Gegr. 1892. (11041. — Oscar Smit's Bank, — 85843.) Sofortige Zusendung von Prospekten über Neuigkeiten ist erwünscht. Direkt erbeten Prospekte über Werke aus den Gebieten: Kath. Literatur, Kunst, Architektur, Medizin. Auslieferung: Meulenhoff & Co., Amsterdam. w. *Meulenhoff & Co.*

⊛**Coblentz, Oscar, Verlbh., Berlin** W 30, Maassenstr. 13. Gegr. 1/VII. 1892. (Allg. med. Central-Ztg 1/I. 1832). Prokur.: Rich. Hess. (Lützow 3302 — 33623.) *Fleischer.*

⊛**Coburg'sche Buchh.** (C. Sieke), **Rendsburg,** Stegenstr.-Nienstadtstr.-Ecke. Buch- u. Kunsth. Seit 10/IV. 1899. Gegr. 15/V. 1862. (2253. — 8—7. — Bankverein f. Schleswig-Holstein. — Hamburg 56009.) w. *Kommissionshaus.*

⊛**Cohen, Friedrich, Bonn,** Am Hof 30. Verlagsbuchhandlung. Gegr. 1829. Vom Sortiment streng getr. Konto. (84. — 8—1, 3—6, Sbd. 8—2. — Städtische Sparkasse, Bonn. — Köln 108810.) Inh.: Frau Hedwig Cohen geb. Bouvier, s. 1/IV. 1927. Ges.-Prokur.: ⊛Eckard Klostermann (Verlagsleiter) u. Vittorio Klostermann. **Auslieferung nur in Leipzig;** in Wien: Zentralges. f. buchgew. u. graph. Betr. A.-G. ⚓ a. *Haessel.*

⊛**Cohen, Friedrich, Bonn,** Am Hof 30. Buchhandlung u. Antiquariat. Gegr. 1829. (84. — Städtische Sparkasse Bonn. — Köln 16667 [Sortiment]; 48489 [Antiqu.].) Inh.: Frau Hedwig Cohen geb. Bouvier, s. 1/IV. 1927. Ges.-Prokur.: ⊛Eckard Klostermann u. Vittorio Klostermann. Nur wissenschaftliche Neuigkeiten sind unverlangt erwünscht. Grössere Beträge zahle ich stets direkt. Antiquariat-Angebote u. Kataloge Philosophie u. Deutsche Literatur stets erbeten. ⚓ w. *Haessel.*

Cohen, Dr. Paul: Hugo Zierfuss, Nürnberg.

Cohn, Dr. phil. Franz, Berlin-Wilmersdorf, Kaiser-Allee 174/175. Buchh. Spez.: Bibliophilie. (Pfalzburg 9065. — 152844.) *Fleischer.*

⊛Cohn, Siegbert: Oesterheld & Co., Verlag, Berlin.

⊛Cohn, Theodor, bev. Geschäftsf.: A. Asher & Co., Berlin.

⊛Cohn, Willy: Die Bücher-Ecke Willy Cohn, Berlin-Schöneberg.

⊛Cohn, Richard, Frankfurt (Main) 1, Bockenheimer Landstr. 133. Buchh. u. Ant. Spez.: Rechts- u. Staatswissenschaften. Gegr. 1/II. 1919. (Maingau 2347. — Ⓜ Deutsche Effekten- u. Wechselbank, Dep.-Kasse Bockenheim. — Frankfurt [Main] 42292.) Prokur.: Frau Margot Cohn geb. Friedmann. Nichts unverlangt! Wichtige Rundschreiben und 2 Antiquariats-Kataloge direkt. ⚓w. *O. Klemm.*

⊛Cohn, Dr. Erich: A. Bielefeld's Hofbh. (Liebermann & Co.), Karlsruhe (B.).

⊛Cohn, Albert, Leipzig S 3, Schenkendorfstr. 62. Antiqu. u. Sort. (35905 — 68450.) w.

Cohn, Joseph, Memel. Sorth. Gegr. Aug. 1896. w. *Schneider.*

Coja, Gertrud, Bensheim, Schlinkergasse 8. Sort.-, Kunst- u. Musikh. Gegr. 1892. (TA.: Coja Bensheim. — Ⓜ Rhein. Creditbank, Bensheim.)

⊛Colditz, Hans: Arnoldische Buchh., Dresden.

Colditz, Arno, Hartha. Buch-, Pap.- u. Schrbwh., Buchb., Kartonnagenfabr. u. Druckerei. Verlag der „Harthaer Nachrichten" Gegr. 26/IX. 1898. (340. — Ⓜ Gemeindeverbandsgirokasse, Hartha 174. — Leipzig 24018.) w. *Maier.*

⊛Coleman, Charles, Lübeck, Königstr. 55/57. Buchdr. u. Verlh. Spez.: Werke f. Schlosserei, Philosophie. Seit 1/IV. 1899. Gegr. 1878. (25511. — TA.: Coleman Lübeck. — Ⓜ†† Vorschuss- u. Sparvereins-Bank, Lübeck. — Hamburg 8636.) Inh.: ⊛Charles Coleman. Prokur.: Aug. Waller. a. *Opetz.*

Collegium der Ev.-luth. Mission: Verlag d. Evang.-luth. Mission, Leipzig.

Coellen, Dr. Ludwig: Arkaden-Verlag Dr. Ludwig Coellen, Frankfurt (Main).

⊛Collignon, Arthur, Buchhandlung für Kunst und Wissenschaft G.m.b.H., Berlin. Hauptgeschäft: N W 7, Universitätstr. 2—3a., Zweiggeschäft: W 8, Wilhelmstr. 69. (Zentrum 7209. — 8—7. — Ⓜ†† Dir. d. Disconto-Ges., Dep.-K. Meyer-Cohn, Berlin, U. d. Linden 11. — 16131.) Geschäftsf.: ⊛Arthur Collignon u. ⊛Herbert Cram. Sondergebiete: Hauptgeschäft: a) Gesamte alte u. neue Sprachwissenschaften einschl. Orientalia; Altertumskunde bes. a. Archäologie; Philos., Relig. — b) Erziehung u. Unterricht, Fürsorgewesen u. ä. — c) Recht, Wirtschaft. — Zweiggeschäft: Kunstwissenschaften, die künstler. u. kunstwiss. Reproduktion, Musikwiss., Schöne Literatur, Jugendlektüre, Kinderbücher. ⚓a.w. *Fleischer.*

Collin, Seth, Direktor: C.W.K. Gleerup, Lund.

Colling, Michael, 1. Geschäftsf.: Missionsdruckerei G. m. b. H., Kaldenkirchen.

⊛Collrepp, Paul: R. Knuth's Buchh. Inh. Paul Collrepp, Drossen.

Colmjon, Gerben, Direktor: N. V. Litteraire Boekwinkel Verbraeck & Colmjon, Haag.

⊛Columbus-Verlag, G. m. b. H., Berlin-Lichterfelde, Dahlemer Str. 77. Schulwandkarten, Globen, Atlanten, Hand- u. Bürokarten in allen Sprachen. Seit 15/I. 1915. Gegr. 13/I. 1909. (G 3, 0328. — 9—5. — TA.: Oestergaard Berlin-Lichterfelde. — Ⓜ Dresdner Bank, Dep.-Kasse A II. — 11233; Wien 156800; Zürich VIII 10603.) Geschäftsf.: ⊛Paul Oestergaard. *Eberhardt.*

Colville & Co., Lima u. **Callao** (Peru). Buchh. w. *Fleischer.*

⊛Comenius, Erste Pommersche Lehrmittel-Anstalt (Oskar Eulitz), **Stolp** (Pomm.). w. *Brockhaus.*

Comenius-Buchhandlung G. m. b. H., Schneidemühl, Milchstr. 9/11. Gegr. 10/XII. 1926. (865. — Ⓜ Provinzialbank, Schneidemühl. — Berlin 95951.) Geschäftsf.: Gustav J. Knoch. Antiquariatskataloge in 1facher Anzahl direkt erbeten. Vermittelt Anzeigen und Rezensionsstücke für die Lokalpresse der Grenzmark. w. *Wallmaan.*

⊛Commeter, Der Buchladen, Hamburg I, Hermannstr. 37 (Sonderabteilung der Commeter'schen Kunsthandlung). Spez.: Buchkunst u. Graphik, Kunstgeschichte, bibliophiles Antiquariat. (C 3 Centrum 3775, 3776. — 14273.) Antiquariatskataloge unter obiger Bezeichnung stets direkt erbeten. Unverlangte Sendungen gehen unter Spesennachnahme zurück. w. *O. Klemm.*

⊛Commeter'sche Kunsth. (Wilhelm Suhr), **Hamburg** I, Hermannstr. 37, Ecke Bergstr. Kunstsort., Ant., Verl. u. perman. Kunstausstellung. Gegr. 1821 von E. Harzen. (C 3 Centrum 3775, 3776. — 9—7. — TA.: Commeter Hamburg. — Ⓜ Vereinsbank. — 14273.) Inh.: ⊛Wilhelm C. A. Suhr, s. 1/I. 1905, u. E. H. F. Suhr, s. 1/X. 1912. Prokur.: Albert Oberheide u. Wilhelm Theodor Oscar von Elsner. = Unverlangte Sendungen gehen unter Spesennachnahme zurück. = w. *O. Klemm.*

„Compassverlag", Wien IX/4, Canisiusgasse 8—10. Gegr. 1867 von Gustav Ritter v. Leonhardt. Filialen: **Prag** [Praha] II, Weinberge, Vocelova 7, **Agram** [Zagreb]. Verlag des finanziellen Jahrbuches „Compass" 8 Bde., des „Industrie Compass" 3 Bde., Verzeichnis der Verwaltungsräte u. Direktoren des „Bureau Compass" 1 Bd., Effektenkurse etc. etc. (18575 Serie; Prag 31431. — TA.: Compassban Wien. — Wien 1677; Prag 1677; Agram 35350; Budapest 10649; Berlin 15104; Warschau 190130; Laibach 20074.) Inh.: Druckerei- u. Verlags-Aktiengesellschaft Johann N. Vernay. **Vollständige Auslieferung in Leipzig.** a. *Bernh. Hermann & G. E. Schulze.*

Compass-Verlagsgesellschaft m. b. H., Wien IX/4, Canisiusgasse 8—10. Gegr. 1912. Filialen in **Prag** [Praha] II, Weinberge, Vocelova ul 7, **Budapest, Agram,** Margaretska 4. — (🖃 18575. — TA.: Compassban Wien.) Geschäftsf.: Rudolf Hanel.
a. *Bernh. Hermann & G. E. Schulze.*

♪Comptoir de Musique Maison Stomps, succ. M. Hülsemann, Luxemburg. Musik.-, Instr.- u. Pianoforteh. Hoflieferant. Seit 1/X. 1920. Gegr. 20/XI. 1876. (🖃 2247.)
a.w. *R. Forberg.*

⊛Comtesse, J., Geschäftsf.: Evangel. Verlag, G. m. b. H., Heidelberg.

⊛Concordia Deutsche Verlags-Anstalt, Engel & Toeche, Berlin SW 11, Dessauer Str. 23. Seit 2/I. 1920. Gegr. 14/VIII. 1895 als C. D. V. A., G. m. b. H. von Karl Emil Franzos. (🖃 Kurfürst 9943. — 9—4, Sbd. 9—1. — 👁 75298.) Inh.: ⊛Oscar Engel u. Ernst Toeche. Verlagsrichtung: Schöne Literatur, Philosophie, Pädagogik, Psychologie. = Direkte Lieferungen nur ab Berlin mit 1/1 Portoberechnung. Täglich Sendung nach Leipzig. ⚓ a. *Volckmar.*

♪„Concordia", Duisburger Musikwaren-Versandhaus-Musikalienhandlung, Duisburg, Sonnenwall 4. Gegr. 1908. Inh.: ♪R. Frantzek u. Frau. *Breitkopf & Härtel.*

Concordia Publishing House, St. Louis, Mo. (U.S.A.), Corner of Jefferson a. Miami Str. Gegr. 1869. Inh.: Die ev.-luth. Synode von Missouri, Ohio u. a. St. Geschäftsf.: Edmund Seuel. Auslieferung für Deutschland durch den Schriftenverein (E. Klärner), Zwickau (Sachs.).
w. *Koehler & Volckmar A.-G. & Co., Abtl. Ausland.*

Concordia-Verlag, Breinig. Buch-, Kunst- Musik.- u. Lehrmh., Musikalienverlag. Gegr. 1/I. 1906. (TA.: Concordia.) Inh.: Jakob Pitz. = Liefern direkt mit Portober. (Faktur über Leipzig.) =
a.w. *Streller.*

Conrad, Alfred Erich, Heydekrug (Memelgebiet). Buch-, Lehrm.- u. Papierwh. Gegr. Dezbr. 1926. (🖃 1. — TA.: Conrad. — Ⓜ Vereinsbank.) Inh.: Alfred Erich Conrad.
C. F. Kahnt.

Conradi, Ludw. Rich., Vorstandsmitgl.: Advent-Verlag, (E. V.), Hamburg.

⊛Conradi, Carl, (W. Keller & Co.), Stuttgart, Pfizerstr. 5. Verlh. Gegr. Sept. 1860. Inh.: ⊛W. Keller u. ⊛E. Nehmann, s. Juni 1893.
Steinacker.

Consbruch, G., Buchhandlung, Hermsdorf bei Berlin, Kaiserstr. 25. Buch- u. Paph. Gegr. 1901. (🖃 Tegel 1241. — Ⓜ Deutsche Bank, Berlin, Mauerstr. — 👁 Berlin 126550.) Inh.: Gertrud Consbruch. Unverlangte Sendungen verbeten. Bestellungen, die innerhalb 2 Wochen nicht durch Sendung oder Auskunft erledigt sind, werden nur noch unter Vorbehalt angenommen.
w. *Fleischer.*

Constable & Company Limited, London WC 2, 10 & 12 Orange Str. Leicester Squ. Verlh. (TA.: Dhagoba, Westrand, London.)

Contag & Co., Leipzig C 1, Markt 12. Verlh. Gegr. 1890. (🖃 11460. — Ⓜ†† Filiale der Deutschen Bank, Leipzig. — 👁 7666.) Inh.: Dr. phil. Wilh. Hiller, s. Febr. 1908.

Cooke, James Francis, Präsident: The Theo Presser Co., Philadelphia.

Cooper, Ernest, (Late Horace G. Commin), **Bournemouth** (England), 100, Old Christchurch-Road. Sortiment u. Antiquariat, Buchbinderei. (🖃 2085. — TA.: Commin, Bookseller, Bournemouth.) Inh.: Ernest Cooper. Unverlangtes geht mit Spesennachnahme zurück.
w. *Koehler.*

⊛Coppenrath, Franz, u. Josef Coppenrath: Universitäts-Buchh. Franz Coppenrath, Münster (Westf.).

Coppenrath'sche Sortim.-Buchh., Alfred, Regensburg siehe Fr. Xaver Meier vormals A. Coppenrath Sort., Regensburg.

Coppenrath's Verlag, Alfred, (H. Pawelek), **Regensburg.** Gegr. 1/I. 1855. (🖃 4825. — TA.: Pawelek Regensburg. — 👁 Nürnberg 17739; Wien 55774.) Inh.: Heinrich Pawelek.
Wagner.

Coqui, Richard, Mitinh.: H. Lindemanns Buchh. Kurtz & Coqui, Stuttgart.

Corania-Gesellschaft m. b. H., Berlin SW 61, Wartenburgstr. 7. Verlh. (🖃 Hasenheide [2121].) Geschäftsf.: H. Mende.
a. *Volckmar.*

♪Coerber, H., Marienburg (Westpr.). Musikh. u. Musik.-Leihanst. Seit 15/VIII. 1880. Gegr. 1866. Inh.: ♪Käthe Kunz.
w. *R. Forberg.*

Cordes Verlag, Robert, Kiel siehe 1. Buchhandlung Robert Cordes; 2. Schleswig-Holsteinisches Antiquariat, Kiel.

Cordier, F. W., Heiligenstadt (Eichsfeld). Verlh. u. Buchdr. Inh.: Georg Cordier u. Leonhard Cordier.

*Cornelius-Lebègue, A.: Office de publicité, (anciens établiss. J. Lebègue & Cie.) soc. coopérative, Brüssel.

⊛Cornides, Wilhelm von, Vorstandsmitgl.: Oldenbourg Verlags-A.-G., München; Pers. haft. Gesellschafter: R. Oldenbourg, München u. Berlin.

Corsby, Harry B., Boston, Mitinh.: The Arthur P. Schmidt Co., Leipzig.

Cortolezis, J. N., Bad Aibling, Marktplatz. Buch-, Musik.- u. Schrbwh. Seit 4/IX. 1905. Gegr. 11/VI. 1898. (👁 München 12759.) — Komm.: Stuttgart, Südd. Gross-Buchh.
w. *Maier.*

♪„Cosmopolite" Verlag, Karl Abe, Langendreer i. W. Musik-Verlag u. Sort., Instrumh. Gegr. 1919. (Ⓜ Sparkasse Langendreer. — 👁 Essen 11609; Dortmund 15703.) Neuheiten für Salon-Orch. u. Mand.-Quart. nehme unverlangt ab. In Leipzig Auslieferung nur für Salon-Orch. und Piano. Mandolinenmusik nur ab Langendreer.
a. *Hofmeister G. m. b. H.*

Cosmos Verlag für Kunst u. Wissenschaft, Leipzig C 1, Johannisgasse 16. Inh.: Kommerzienrat Raimund Giesecke.

⊛Cossmann, Prof. Paul Nicolaus, Geschäftsf.: Süddeutsche Monatshefte G. m. b. H., München.

⊛Costa, Verlagsdirektor Felix, Geschäftsf.: Paul Zsolnay Verlag G. m. b. H., Berlin u. Wien.

⊛Costenoble, Hermann, Jena, Postfach 12. Verlh. Gegr. 1850. (TA.: Costenoble Jena. — Ⓜ Stiftungssparkasse von 1833, Jena; Kreditanstalt der Deutschen, Prag. — ⌔ Leipzig u. Erfurt 103249.) Inh.: ⊛Arthur Heyroth, s. 1/II. 1920. **Auslieferung in Jena u. Leipzig.** ⚓at. *Koehler.*

⊛Cotta'sche Buchhandlung Nachfolger, J. G., Berlin W 35, Schöneberger Ufer 39. Zweigniederlassung (vereinigt mit der Besserschen Buchhandlung W. Hertz). (⌲ Lützow 6059. — 8—4, Sbd. 8—2. — ⌔ Berlin 9694.) Inh. u. Prokur. wie bei der Stuttgarter Hauptfirma. a. *Fleischer.*

⊛⚸Cotta'scheBuchhandlung Nachfolger, J. G., Stuttgart, Cottastr. 13. Erworben 1659 (⌲ S.A. 70770. — So. 7—12, 2—5½, Sbd. 7—12; Wi. 7½—12, 2—6, Sbd. 7½—12½. — TA.: Cotta Verlag Stuttgart. — Ⓜ†† Reichsbank; Württ. Vereinsbank, Filiale der Deutschen Bank, Stuttgart; Kreditanstalt der Deutschen, Prag II. — ⌔ Stuttgart 86; Zürich VIII 3111; Wien 156698.) Inh.: ⊛⚸Robert Kröner. Prokur.: ⊛Karl Rosner, Berlin u. Ludwig Neff, Stuttgart. Ges.-Prokur.: Ernst Günther u. Alfred Sauter, Berlin. Auslieferung für Oesterreich at. R. Mohr, Wien I, Domgasse 4. ⚓a. *Fleischer*

⊛„Cottage" Verlags-Buch- und Kunsthandlung Oskar Hinterberger, Wien XVIII, Sternwartestr. 25. a.w. *Bernh. Hermann & G. E. Schulze.*

⊛Coudenhove-Kalergi, Dr. R. N.: Paneuropa-Verlag, Wien.

Coulon, Gustav, Würbenthal [Vrbno ve Sl.] (Tschechosl. Rep.). Buch-, Kunst-, Musikalien- u. Paph. Buchbinderei u. Kartonnagenerzeugung. Gegr. 1927. (TA.: Coulon Würbenthal. — Ⓜ Deutsche Agrar- und Industriebank, Zweigstelle Freudenthal.) Unverlangte Sendungen gehen unter Spesennachnahme zurück. w. *Mairr.*

„Courier" siehe Verlagsanstalt „Courier" G. m. b. H., Berlin.

Courtin, Ch., Direktor: Veritas (Soc. an.), Antwerpen.

⊛Courtois, Johannes, (M. Helds Buchhandlung). **Bernburg,** Kaiserstr. 5. Buch- u. Musikh., Leihb. Gegr. 15/III. 1881. (⌔ Berlin 96271.) ⚓w. *Koehler.*

Crăciun, Jon, Cămpina (Rumänien). Sorth. w. *Kittler.*

⊛Cram, Herbert, Pers. haft. Gesellschafter: Walter de Gruyter & Co; Geschäftsf.: Arthur Collignon Buchh. f. Kunst u. Wissenschaft G. m. b. H., Berlin.

Cramer, Dr.-Ing. E. h. Eduard, Geschäftsf.: Tonindustrie Zeitung G. m. b. H., Berlin.

Cramer, Robert, Geschäftsf.: Buchdruckerei Wilhelm Stumpf, Bochum.

⊛Cramer, Friedrich: Buchhandlung J. Wiesike, Inh. Friedrich Cramer; J. Wiesike, Brandenburg (Havel).

⚸Craemer, Carl W., Essen, Limbecker Platz 17. Musik.- u. Instrumententhandlung. Seit 15/X. 1898. Gegr. 1/V. 1885. (⌲ 35779. — 8½—7. — ⌔ 734.) Inh.: ⚸Max u. Karl Grosse. ⚓w. *André.*

⊛Cramer, Hofbuchh. Theodor: A. Scheurlen's Buchh., (Theodor Cramer, Kgl. Hofbh.), Heilbronn.

Cramer, Franz, Wwe., Kohlscheid b. Aachen, Südstr. 50. Buch- u. Schreibwh. Gegr. 1886. Inh.: Frau Elisabeth Cramer. Geschäftsleiter: Joseph Cramer. w. *Streller.*

Cramer, A., (Inh. Fr. Cramer), **Weilburg.** Hoflieferant. Buch- u. Schreibwarenh. nebst Buchdr. Gegr. 1840. (⌲ 204. — Ⓜ Vereinsbank; Kreissparkasse, Weilburg. — ⌔ Frankfurt [M.] 25900.) w. *Giegler's Buchh.*

⊛⚸Cranz, A., Brüssel [Bruxelles], 75 Boulevard Adolphe Max. Musikh. Inh.: ⊛⚸Oscar Cranz. w. *Cranz.*

⊛⚸Cranz, Aug., G. m. b. H., Leipzig C 1, Hospitalstr. 14. Musik.-Verlagsgeschäft. Seit Mitte Juni 1897, vorh. in Hamburg. (⌲ 24569. — So. 8—½5, Sbd. bis ½3. — Ⓜ Commerz- u. Privat-Bank, Dep.-Kasse M, Leipzig.) Geschäftsf.: ⊛⚸Oscar Cranz.

⊛⚸Cranz & Co., London W, 13 Berners Street. Musikh. Inh.: ⊛⚸Oscar Cranz. w. *Cranz.*

⊛Craz & Gerlach, Freiberg (Sachsen), Burgstr. 22. Filiale: Obermarkt 8. Buchh. (Sortim., Verl. u. Ant.). Spez.: Bergbau, Chemie, Geologie, Hüttenkunde, Mineralogie, Naturwissenschaften, Technologie, Gerberliteratur. Gegr. 1783. (⌲ 3305. — TA.: Stettner Freibergsachsen. — Ⓜ†† Freiberger Kreditbank; Freiberg, Girozentrale Sachsen, Zweiganstalt Freiberg i. S. — ⌔ Leipzig 23976.) Inh.: ⊛Eduard Wilhelm Johannes Stettner, s. 1/VII. 1910 u. Alban Uhlmann, s. 12/VII. 1927. Antiquariatskataloge in 2facher Anzahl direkt erbeten. ⚓w. *Steinacker.*

⊛Cremersche Buchh. (C. Cazin), **Aachen,** Münsterplatz 7a. Seit 1/VII. 1910. Verl.-, Sort.-, Kunst- u. Musikh. Gegr. 1824. (⌲ 3014. — 8—8. — Ⓜ Aachener Stadtsparkasse. — ⌔ Köln 32740.) Inh.: ⊛Frau Adolfa verw. Meister geb. Lennarz. w. *Kommissionshaus.*

Cremer, Theodor, Rheinberg (Rheinland). Sorth. Seit 27/XI. 1893. Gegr. 1865. w. *Schneider.*

⊛⚸Crescendo Theaterverlag G. m. b. H., Berlin SW 19, Jerusalemer Str. 46/49. Gegr. 20. VI. 1924. (⌲ Dönhoff 3443. — ⌔ 19639.) Geschäftsf.: ⊛⚸Ernst Gutman u. Otto Boese. a. *Kittler.*

Creutz'sche Sort.-Buchhandl., Magdeburg siehe Max Kretschmann's Buch- u. Musikalienh. (vorm. Creutz'sche Buchh.), Magdeburg.

Creutz'sche Verlagsbuchhandlung, Magdeburg, Postschliessfach 148. Verlagsrichtung: Berufsschulliteratur u. Naturwissensch., insbes. Ornithologie, Aquarienkunde, Kleintierzucht, Gartenbau (Verlag der „Gefiederten Welt" u. der „Gartenbau-Bücherei" von Dr. Dammer). Gegr. 11/VI. 1778. (Magdeburg 1323. — Commerz- u. Privat-Bank A.-G., Magdeburg; Kreditanstalt der Deutschen, Prag. — 3148; Bern III 4326; Wien 156687.) Inh.: Max Kretschmann, s. 1/III. 1883 u. Rolf Kretschmann, s. 1/X. 1922. Liefert auch direkt mit 1/1 Porto. **Auslieferung in Leipzig gegen bar.** at. *Kommissionshaus.*

Creutzer, Ant., vorm. M. Lempertz, G. m. b. H., Aachen, Hindenburgstr. 49. Gemälde, Antiquitäten, Kunstauktionen. Seit 5/III. 1919. Gegr. 17/VII. 1869. (Magdeburg 4619. — Deutsche Bank, Aachen; Dresdner Bank, Aachen. — Köln 6988.) Gesellsch.: Hans Creutzer, Artur Kunz u. Klaus Hausmann. w. *Fleischer.*

Creutzer'sche Sortimentsbuchh., G. m. b. H., Aachen, Elisabethstr. 4. Seit 1/XII. 1908. Gegr. 17/VII. 1869. (Magdeburg 5425. — Köln 43255.) Geschäftsf.: Heinrich Kloth u. Ernst Heisecke. Unverlangte Sendungen verbeten. Verwechslungen mit den Firmen Anton Creutzer, sowie Creutzer & Co. G m. b. H. bitten zu vermeiden. w. *Fleischer.*

Creutzer & Co., G. m. b. H., Köln, Schildergasse 82. Seit 4/VI. 1927. Gegr. 17/VII. 1869 in Aachen. (Rheinland 4897. — Siegfried Simon, Köln, Gereonstr. 1—3. — 90262.) Geschäftsf.: Fritz Lehmann. Sind stets Käufer Rheinischer Geschichte. *Fleischer.*

Creutzmann, R., Gross-Strehlitz, Krakauer Str. 10. Buch-, Musik.- u. Paph. Gegr. 1/IV. 1885. (7½—7. — Städt. Sparkasse, Gr.-Strehlitz.) w. *Busch.*

Crnčić, Rudolf, Direktor: Kartographische Anstalt G. Freytag & Berndt, A.-G., Wien.

Cronbach, Siegfried, Berlin W 57, Steinmetzstr. 78. Verlh. Gegr. 1/IV. 1862. (Lützow 796. — TA.: Buchkrone Berlin. — Dresdner Bank, Dep.-Kasse K. — 680.) Inh.: Handelsrichter Otto Süssapfel, s. 1/IX. 1899, Kurt Süssapfel, s. 1/V. 1927 u. Siegfried Cronbach's Erben (nicht vertretungsberechtigt). Liefert direkt mit 1/1 Portober. und täglich nach Leipzig. *Brauns.*

Crone & Martinot, Hamburg IV, Sophienstr. 49. Buchh. Gegr. 1/X. 1887. (D II 4855. — Commerz- u. Privat-Bank. — 29317.) Inh.: J. P. Ph. M. Roos, s. 15/III. 1906. w.

Cronjaeger, Wilhelm, Geschäftsf.: Deutsche Freiheit G. m. b. H., Berlin-Lichterfelde.

Cruse's Buchh. u. Antiquariat, Fr., (Alfred Troschütz), **Hannover,** Grosse Aegidienstr. 4. Gegr. 1815. (W. 336. — 200.) Inh.: Alfred Troschütz, s. 15/IX. 1897. Sondergebiete: Erziehungswissenschaften, Künstlersteinzeichnungen. Lehrmittel, Bücher für Naturfreunde. w. *Cnobloch.*

Crusius, Eugen, Hofbuchhandlung u. Pfalzantiquariat, Inh. Karl Krauss, Kaiserslautern, Postfach 130, Verlag: Eisenbahnstr. 9. Buch-, Kunst- u. Musikh., Verlag, Antiq. u. Konzert-Agentur. Gegr. 1/IX. 1881. (144. — TA.: Hofbuchhändler Krauss. — Ludwigshafen 2265.) Inh.: Karl Krauss, Hofbuchh. Prokur.: Karl Meyer. Unverlangte Zusendungen gehen unter Spesennachn. zurück. Kaufe ältere Literatur der Rheinpfalz u. Kurpfalz. Antiquariatskataloge in 2facher Anzahl direkt erbeten. — Komm.: Stuttgart, Koch, Neff & Oetinger. w. *Fleischer.*

Crüwell, W., Buchdruckerei u. Verlagsbuchhandlung, Dortmund, Olpestr. 29. Gegr. 1/IV. 1835 in Paderborn, s. 1855 in Dortmund. (30 u. 31. — TA.: Druckerei Crüwell Dortmund. — Deutsche Bank, Fil. Dortmund. — Dortmund 12198; Köln 4243; Hannover 57058.) Inh.: Louis Crüwell, Wilhelm Crüwell u. Werner Crüwell. Prokur.: Gustav Pfrenger u. Gustav Quade. Verl. von Schul- u. Gesangbüchern. **Auslieferung nur von Dortmund.** *Bernh. Hermann & G. E. Schulze.*

Csáthy, Ferencz, r. t. (Franz v. Csáthy A.-G.). Universitätsbuchhandlung, Musik-, Papier- u. Schreibwarenh., Verlag. Gegr. 1805. Direktorium: Prof. Jul. Mitrovics, Präsident u. 8 Direktoren. Leiter der Auslandgeschäfte: Direktor Friedr. Wünscher. Hauptgeschäft; **Debreczin,** Ferencz József ut 8. (296. 30409.) Dir.: Karl Ferenczy; Geschäftsf.: Julius Kovács. Filiale: **Budapest I,** Kristinenring 13. (325—26. — Nationales Creditinstitut, Budapest. — 44431.) Direkt.: Friedrich Wünscher. Geschäftsf.: Wilhelm Gergolovits.
w. *Koehler & Volckmar A.-G. & Co., Abtl. Ausland.*

Csillag, Arthur, Debreczin [Debreczen] (Ung.), Hauptstr. 20. Buch-, Kunst-, Musik.- u. Paph. Gegr. Juli 1910. (317. — Budapest 30709.) — Komm.: Budapest, Gebr. Révai. n. *L. Naumann.*

Cullmann, Dr. Rudolf, Mitinh.: Freiburger Bücherstube Sintermann & Dr. Cullmann, Freiburg (Breisgau).

Cuno, Friedrich, Waren (Müritz). Buch- u. Papierh. Seit 1/X. 1907. Gegr. 1841. (Hamburg 45059.) w. *Fleischer.*

Curci, Fratelli, Neapel [Napoli] (Italien), Via Roma 304/306. Musikverlag, Sortiment u. Musikinstrumente. w.

Currlin, Eugen, Blumenau, (Staat Sta. Catharina, Brasilien). Buch-, Pap.- u. Schreibwh., Lehrmittel-Anst. Spez.: Schulb.,

Jugendschr. u. Zeitschriften-Vertrieb. Gegr. 1881. (TA.: Currlin Blumenau. — Norddeutsche Bank, Hamburg.)
w. *Koehler & Volckmar A.-G. & Co., Abtl. Ausland.*

Curth, Paul, Hassloch (Pfalz). Buch-, Schreib- u. Lederwh. Gegr. 1/III. 1908. (142. — TA.: Curth Hasslochpfalz. — Rheinische Creditbank, Neustadt (Haardt); Gemeinde-Sparkasse, Hassloch. — Ludwigshafen [Rh.] 5014.) w. *F. E. Fischer.*

Curth, Richard, Pforzheim (Baden), Leopoldstr. 6. Musik.- u. Instrumh. (3292. — Karlsruhe 7358.)
w. *Hofmeister G. m. b. H.*

Curti, Reinhard, Luzern (Schweiz), Grendelstr. 6. Buch- u. Musikh., Leihb. neuer Romane. Gegr. 7/IV. 1919. (2327. — Dresdner Bank, Fil. Cassel; Creditanstalt in Luzern — Schweiz: VII 889; Deutschland: Leipzig 47 254.) — Unverlangte Sendungen gehen unter Spesennachn. zurück. Fil. **Weggis** (Vierwaldstätter See, Schweiz). Buchh., Leihb., Paph. Alle Zuschriften und Sendungen stets nur nach Luzern. — Komm.: Stuttgart, Koch, Neff & Oetinger. w. *Breitkopf & Härtel.*

Curtius, Karl, Berlin W 35, Derfflingerstr. 20. Verlag, Sort. Gegr. 1/X. 1906. (Lützow 8512. — 9—4. — †† Disconto-Gesellschaft, Dep.-Kasse W 35, Potsdamer Str. 129/30. — 3317.) at.w. *Hartmann.*

Cvijanović, S. B., Belgrad (Jugoslavien), Fürst-Michael-Str. 35. Verlag, Buch-, Kunst- u. Musikh. Gegr. 1870. w. *L. Naumann.*

Cybulski, A., Posen [Poznań] (Polen), St. Martinstr. 9/10. Buchh., Verl., Leihb., Musikh., Antiq. Inh.: X. von Przyjemski, s. 26/XI. 1890.
w. *H. Schultze.*

Cyriacus, Johannes, Mitglied des Vorstands: Koehler & Volckmar A.-G. & Co., Leipzig.

Cyril-Metod'sche Verlagsbuchhandlung u. Papierhandlung A.-G., Agram [Zagreb], Preradović Platz 4. Gegr. 1/I. 1907. (76.) — Komm.: Wien, Lechner. w. *Koehler.*

Cyrillo-Method'sche Buch-, Kst.- u. Mskh. Gustav Francl, Prag [Praha] I, Melantrichova 536. Gegr. 1/X. 1872 (Prag 12 594.) Inh.: Gustav Francl u. Alois Francl.
w. *Kittler.*

Czada, Eduard, Cottbus, Spremberger Str. 35. Musik.- u. Instrumh. Gegr. 1/VIII. 1910. (217. — TA.: Czada Cottbus. — Berlin 71 182.) = Mitglied. d. Verbands d. Deutschen Musikalienhändler. n. *Hug & Co.*

Czaja, Arthur, u. Maria Czaja, Westschlesische Verlags- u. Versandbuchhandlung, Arthur Czaja u. Heinrich Hink (offene Handelsgesellschaft), Jägerndorf.

Czakó, Staatssekretär Dr. Elemér, Oberdirektor: Királyi Magyar Egyetemi Nyomda. Buchabtl., Budapest.

Czarliński, Roman von, Danzig, Töpfergasse 30. Buch-, Kunst-, Musik.-, Devotionalien- u. Paph. Gegr. 9/VII. 1910. (5210.) w. *Volckmar.*

Czech, Max: Filiale von Neumann's Stadtbuchdr. Inh. Max Czech, Hindenburg (Oberschl.).

Czeloth, Direktor Heinrich, Geschäftsf.: Hoheneckverlag G. m. b. H., Heidhausen (Ruhr).

Czernecki, J., Krakau [Kraków] (Polen), Ringplatz 1. Filiale: **Warschau** [Warszawa], Sort.- u. Verl. w. *Koehler.*

Czerny, Heinrich: J. A. Pelar, Rzeszów.

Czerny, Maximilian, Geschäftsf.: Minerva Wissenschaftliche Buchh. G. m. b. H., Wien.

Czibulka, Alfons Freih. von: E. W. Bonsels & Co. Nachf., München.

Czichon, Paul: Edition Metropol Musikverlag Inh. Paul Czichon, Berlin.

Czinner, Dr. Hedwig, Geschäftsf.: Institut für wissenschaftl. Hilfsarbeit, Ges. m. b. H., Wien.

Czygan, F. W., Marggrabowa, Markt 5/6. Sort.-, Lehrm.-, Landk.-, Kunst- u. Musikh. Gegr. 1883. (60. — $^1/_2$8—$^1/_2$7. — TA.: Czygan Marggrabowa. — Bank d. Ostpreussisch. Landschaft, Nebenst. Marggrabowa. — Königsberg i/Pr. 4391.) Inh.: Albrecht Czygan, s. 1/I. 1922. Schriftleiter der „Oletzkoer Zeitung": Bruno Quassowski. Unverl. Send. gehen unter Spesennachnahme zurück. Mein Kommissionär nimmt nur Sendungen an, denen der Original-Bestellzettel beigefügt ist. = Liefere direkt mit $^1/_1$ Portoberechnung (Faktur über Leipzig).
w. *Koehler.*

D.

⊛⚷**Dabelow, Otto F., Hamm** (Westf.), Gr. Weststr. 26. Gegr. 1/I. 1848 als G. Grote'sche Buchh. (⊶ 123. — ⓜ Deutsche Bank; Stadtbank. — ⌔ Dortmund 13733 u. Hannover 18328.) Inh.: ⊛⚷Otto F. Dabelow, s. 1/VII. 1903. Prokur.: Hans Dabelow. Bahnhofsbuchh. mit Filialen. Musikalien u. Musikinstrumente. Pianoforteh.: Oststr. 9. Verweigert unverlangte Zusendungen. ⚓w. *Kommissionshaus.*

Dabis, Hermann, (A. Bock), **Berlin,** siehe A. Bock Verlag, Berlin (früher Rudolstadt).

⊛Daeche, Luise: Neuköllner Bücherstube Luise Daeche, Berlin-Neukölln.

⊛**Dachsel, Walther, Leipzig** C 1, Zweinaundorfer Str. 21 (⊶ 60429) u. C 1, Grassistr. 22 (⊶ 32611). Versand- u. Verlagsbuchh. Antiq. Verlag der „Afrika-Nachrichten". Gegr. Jan. 1920. (ⓜ Deutsche Bank, Fil. Leipzig. — ⌔ 60657.) Kataloge über Reisen, Kolonial-Literatur, Ethnogr. in doppelter Anzahl erbeten. a. *Carl Emil Krug.*

Die Dachstube (Darmstädter Verlag), **Darmstadt,** Hoffmannstr. 19. Inh.: Joseph Würth.

⊛**Daheim-Expedition** (Velhagen & Klasing), **Leipzig** C 1, Hospitalstr. 27. Gegr. Sept. 1864. (⊶ 64201. — Sbd. bis 3. — TA.: Daheim. — ⓜ†† Reichsbank; Deutsche Bank, Leipzig. — ⌔ 53888.) Inh.: ⊛Velhagen & Klasing, Bielefeld u. Leipzig. Ges.-Prokur.: Otto Leistner, F. Oskar Gnauck u. Edg. Pilz. ⚓ *Koehler.*

⊛Dahl, Theodor, u. Frau Carola Dahl: Wilhelm Zimmermann, Euskirchen.

Dahlemer Bücherstube G. m. b. H., Berlin-Dahlem, Zietenstr. 24, Ecke Altensteinstr. Sortiment. Gegr. 1/IV. 1926. (⊶ 7017. — ⌔ 72092.) Geschäftsf.: Johannes Keinath. w. *Volckmar.*

Dahlen, Ed. von: Musikalienhandlung Sulzbach Inh.: Ed. von Dahlen, Bonn.

⊛Dahlfeld: Anthonys Erben, Inh. A. Dahlfeld, Barth (Pomm.).

⊛Dahlke, Dr. Paul: Neubuddhistischer Verlag, Berlin-Frohnau.

Dahm, Hermann, Hamborn, Lehrerstr. 3. Buch-, Pap.- u. Schreibwh., Buchb. Gegr. 8/XI. 1902. (⊶ 1806.) w. *Volckmar*

Dahmcke, Carl, Danzig, Dominikswall 4. Buchh. Gegr. 15/VIII. 1906. (⊶ 27032. — ⓜ Deutsche Bank. — ⌔ 7716.) w. *O. Klemm.*

Dahms, W., Geschäftsf.: Gebrüder Borchers, G. m. b. H., Lübeck.

⊛Dähnert, Adolf: F. E. Fischer, Leipzig.

⊛**Dalichow Nachf., Paul, Inh. Walther Petersen, Lüdenscheid,** Wilhelmstr. 53. Buch-, Kunst- u. Musikh. Konzertagentur. Seit 1/V. 1920. Gegr. 1/XI. 1893. (⊶ 2478. — $8^1/_2$—$12^1/_2$, $2^1/_2$—7. — TA.: Dalichow Nachf. — ⓜ†† Städt. Sparkasse, Lüdenscheid. — ⌔ Köln 46448.) Unverlangte Sendungen gehen unter Spesennachnahme zurück. ⚓w. *Volckmar.*

Dallmer, Oscar, Landshut, Altstadt 69, „Haus zu den drei Mohren". Kunst-, Buch- u. Paph. Seit Juli 1900. Gegr. 1849. (⊶ 82. — TA.: Dallmer Landshut. — ⓜ Bayer. Vereinsbank. — ⌔ München 5408.) Unverlangte Sendungen unbedingt verbeten, sende nur gegen Voreinsendung des Rückpostgeldes für unmittelbare Sendung zurück. w. *Koehler.*

⊛**Dallmeyer, Hans, vorm. Heinrich Mauer, Greifswald,** Lange Str. 16. Buch- u. Kunsth. Protest. Theologie. Gegr. 15/V. 1886. (⊶ 768. — ⓜ Kreissparkasse. — ⌔ Berlin 157940.) *Wallmann.*

Daltrop, B., Gütersloh. Buch-, Papier- u. Schreibmath. Seit 1/II. 1876. Inh.: Julius u. Bernhard Daltrop. Unverlangte Sendungen gehen unter Spesennachnahme zurück. w. *Schneider.*

Damaschke, Adolf, Geschäftsf.: Bodenreform G. m. b. H., Berlin.

Dambaeks Boghandel, Fredericia (Dänem.). Buch-, Kunst-, Musik.- u. Paph. Gegr. 1838. Inh.: G. Dambaek, s. 1/I. 1913. w. *Koehler & Volckmar A.-G. & Co., Abtl. Ausland.*

***Dames, Felix L., Berlin**-Lichterfelde, Lortzingstr. 10. Spezial-Buchh. f. Naturw. Gegr. 11/XI. 1887. (ⓜ Deutsche Bank, Dep.-Kasse GH. — ⌔ 43961.) ⚓w. *Haessel.*

Dametz, Josef, Mitinh.: Linzer Volksbuchh. „Gutenberg", Linz (Donau).

Damm, Carl, Bad Blankenburg (Thür. Wald), Markt 61. Sorth. Gegr. 1/IV. 1879. (⌔ Erfurt 5801.) w. *Busch.*

⚷**Damm, Franz, Weilburg,** Hindenburgstr. 7. Musik.- u. Instrumh. Gegr. 22/VII. 1919. (⊶ 419. — ⓜ Nassauische Landesbank; Vereinsbank, Weilburg. — ⌔ Frankfurt [M.] 31263.) a.w. *Hug & Co.*

Damm, N. W., & Sön, Oslo (Norwegen). Verl., Sort., Antiq. u. Buchb. Gegr. 1846. Inh.: Harald C. Damm, s. 27/XI. 1878. — Komm.: Kopenhagen, Bogh.-foren. Kommissionsanst. w. *Koehler & Volckmar A.-G. & Co., Abtl. Ausland.*

⊛Dammeyer, Kapitän August, Geschäftsf.: „Seekarte" G. m. b. H., Bremen.

Dämmrich, Carl: Max Meyer Nachf. (Inh. Carl Dämmrich), Waldenburg (Sa.).

Danckwerts'sche Buchh. Theodor Klemm, Harburg (Elbe), Lüneburger Str. 18. Seit 16/V. 1901. Gegr. 10/XI. 1849. (🖃 450. — Hann. Bank, Harburg. — Hamburg 26781.) ⚓w. *Fleischer.*

Daneff, Nikola, Sofia [Sofija] (Bulgarien), Graf Ignatiewstr. 2. Gegr. 1/XII. 1917. w. *Breitkopf & Härtel.*

Danehl, Karl, Allenstein. Buch-, Musik.- u. Lehrmh., Leihb. Seit 1/IV. 1904. Gegr. 1877. (🖃 155. — TA.: Danehl Allenstein. — Allensteiner Vereinsbank. — Königsberg [Pr.] 585.) — Komm.: Berlin, Berliner Kommissionsbh. G. m. b. H. ⚓w. *O. Klemm.*

Danehl's Zeitschriften-Verlag, Richard, Goslar. Verlags- u. Versandbuchh. Gegr. 1/VII. 1885. (🖃 475. — Hannover 780.) ⚓ *Fleischer.*

Danehl's Verlag, Richard, Leipzig N 22, Hallische Str. 15. Gegr. 1/VII. 1885 in Goslar. (🖃 52331. — †† Sächsische Staatsbank; Girokasse Leipzig 1218. — 57660.) Inh.: Bernh. Steffler, s. 1/VII. 1919, s. 13/VI. 1921 allein. **Der Buchverlag wird nur von mir geliefert.** ⚓ *Carl Emil Krug.*

Danehl's Pädagogische Buchh., Rich., (George Schmiegelow), **Osterburg.** Buch-, Kunst-, Musik.- u. Schreibmath. Seit 3/X. 1895. Gegr. 1/II. 1869. (8—8.) Unverlangte Sendungen verbeten — gehen mit Spesennachnahme zurück. ⚓w. *Cnobloch.*

Danehl, Richard, Mitinh.: Elwin Staude Verlagsbh. Komm.-Ges., Osterwieck (Harz).

Daniel, Ernst, Balingen (Württbg.). Buch-, Kunst- u. Musikh. Gegr. 1/III. 1903. (🖃 7. — TA.: E. Daniel Balingen. — Gewerbebank, Balingen. — Stuttgart 35536.) Inh.: Ernst Daniel Wwe. — Komm.: Stuttgart, Koch, Neff & Oetinger. w. *Volckmar.*

Daniel, Friedrich, Wien IV, Paulanergasse 9, Mezz. Buchh. u. Ant. Gegr. 1/III. 1920. (147428.) Antiquariats-Kataloge in 2facher Anzahl erbeten. w. *Bernh. Hermann & G. E. Schulze.*

Daeniker, Friedrich, Buch- u. Kunsth., Zürich 1 (Schweiz), „In Gassen" 11 und Wühre 1, zur Meise. Filiale: **St. Moritz** (Engadin). Gegr. 5/VIII. 1843. Leihbibliothek seit 1869. w. *Volckmar.*

Dannappel, Ernst, Dresden-Blasewitz, Berggartenstr. 8. Buch- u. Kunstantiquariat. Gegr. 1/IV. 1914. (TA.: Dannappel. — †† Allg. Deutsche Credit-Anstalt. — Dresden 3574.) Inh.: Ed. H. Thoma s. 25/V. 1927. Antiquariatskataloge aller Gebiete des In- und Auslandes in 2facher Anzahl direkt erbeten. *Haessel.*

Danneberg, Dr. Robert: Gesellschafter: Wiener Volksbuchhandlung F. Skaret u. Dr. R. Danneberg, Wien.

Dannemann, Karl: Hermann Geisler, Inh. Karl Dannemann, Stendal.

Dannenberg, H., & Cie., Stettin, Breite Str. 55. Buch- u. Kunsth., Kunstsalon, Leihb. Gegr. 25/X. 1862. (🖃 23390. — Landschaftl. Bank d. Prov. Pommern, Stettin. — 3491.) Inh.: Hans Meyer, s. 15/V. 1900. w.

Danner'sche Buchdruckerei u. Verlagsanstalt G. m. b. H., Mühlhausen (Thür.). (🖃 46.) Geschäftsf.: Ernst Kressmann u. Otto Thorey. Ges.-Prokur.: Frau Dora Thorey geb. Kressmann u. Karl Kressmann.

Danner, G., Mühlhausen (Thüring.). Gegr. 1/VII. 1795. (🖃 99. — TA.: Danner Mühlhausenthür. — Reichsbank u. Deutsche Bank, Fil. Mühlhausen [Thür.]. — Leipzig 10616.) Inh.: Stadtrat Eugen Klatt, s. 9/IX. 1891, Walter Paul, s. 1/VII. 1918, u. Georg Biedermann, s. 1/IV. 1923. Ges.-Prokur.: Arthur Lahl u. Georg Döring. Für den Verkehr mit dem Buchhandel bestehen für unser Geschäft nachstehende drei Spezialfirmen, deren Geschäftsräume sich in vollkommen getrennten Häusern befinden; aus diesem Grunde bitten wir, die Abrechnung mit den einzelnen Abteilungen streng getrennt zu führen. at. *R. Hoffmann.*

G. Danner's Verlag, Mühlhausen (Thür.), Wahlstr. 1—5. In Leipzig wird bis auf einzelne weniger gangbare Werke der gesamte Theater- und Musikverlag ausgeliefert, jedoch nur fest oder bar; Kommissionssendungen sowie Requisiten zu Aufführungen nur vom Verlagsort. = Direkte Sendungen unter $^1/_1$ Portoberechnung; an Firmen, die bei uns kein Konto haben unter Nachnahme. = **Auslieferung vom Verlagsort u. in Leipzig.** a. *R. Hoffmann.*

G. Danner's Theaterbuchhandlung, Mühlhausen (Thür.), Bei der Marienkirche 12—13. w. *R. Hoffmann.*

G. Danner's Plakat-Verlag, Mühlhausen (Thür.), Bei der Marienkirche 11. Liefern weder in Leipzig noch über Leipzig, sondern nur direkt ab Mühlhausen (Thür.), und zwar gegen bar unter Portoberechnung. **Siehe auch Anzeigen-Anhang.**

Dannheimer, Tobias, Kempten (Allgäu), Rathausstr. 5. Sorth., Kunsth., Antiq., Verlag, Buchdr. Gegr. 1783. (🖃 850. — Städt. Sparkasse, Kempten. — München 8101.) Inh.: Karl Edele, s. 1/I. 1925. Empfiehlt sich für Werkdruck, Zeitschriften etc. — Komm.: Stuttgart, Koch, Neff & Oetinger. ⚓w. *Brockhaus.*

Daentler, Martin, Geschäftsf.: Ph. Brönner & Martin Daentler'sche Buchh. u. Buchdr., G. m. b. H., Eichstätt.

Danubia Verlagsaktiengesellschaft, Fünfkirchen [Pécs] (Ungarn), Michaelgasse 9. Kommerzieller Leiter: Anton Wessely. *Maier.*

Dänzer, Carl, Gifhorn, Hauptstr. 46. Buch-, Kunst-, Musik.- u. Paph. Seit 1893. Gegr. 22/VIII. 1855. (🖃 178. — Hannover 8275.) ⚓ w. *Strelier.*

Danzfuss, Erich: Theodor Schulze's Buchh., Hannover.

Danzfuss, W., Nordhorn (Grafschaft Bentheim). Verlh., Buchdr., Buch- u. Paph. Seit 1897. Gegr. 1/X. 1896. (Fernr. 286. — Hannover 28790.) at. *Streller.*

Danziger Verlagsgesellschaft m. b. H. (Paul Rosenberg), **Danzig,** Langgasse 40. Gegr. 1/VII. 1920. (Fernr. 24300. — Sparkasse der Stadt Danzig Kto. Nr. 98. — Postscheck 7172.) Alleiniger Gesellschafter: Paul Rosenberg. Prokur.: Konrad Müller.

Dargel Nachf., A., Inh. Franz Majewski, Wormditt. Buch- u. Schreibmath. Seit 1/X. 1908. Gegr. Nov. 1869. w. *Fr. Foerster.*

Dari-Verlag G. m. b. H., Berlin-Halensee, Hektorstr. 6. Gegr. Jan. 1919. (Fernr. Uhland 5768. — Brief- u. TA.: Dari-Verlag. — Commerz- u. Privat-Bank, Dep.-Kasse KL. — Postscheck 41004.) Geschäftsf.: Louis Benjamin u. Rudolf Schulze. Ges.-Prokur.: Frau Gertrud Benjamin. a. *Volckmar.*

Darmstädter Buch- u. Zeitschriften-Vertrieb, Darmstadt siehe Karl Herzberger, Darmstadt.

Daser, Karl, Stuttgart, Kanzleistr. 11. Verlh. Gegr. 15/III. 1902. (Fernr. 23514. — 8—12, 2—6. — Postscheck 8648.) Inh.: Karl Daser, s. 15/III. 1902 u. Julius Vellnagel jun., s. 1/I. 1908. at. *Haessel.*

Daser, Karl, Mitinh.: Zeller & Schmidt's Verlag Inhaber Karl Daser, Stuttgart.

Dathe, Hermann, Vorstand: Schaar & Dathe A.-G., Trier.

Dathe-Fabbri, Toni, Mitinh.: Feller's Welt-Bücherbund, Verlagsgesellsch., Berlin.

Datterer, Dr. F. P., & Cie., Freising u. München. Verlh. gegr. 1856, Buchdr. gegr. 1495. Werk-, Zeitschriftendruck, Kunstdruck. Stereotypie, Steindruckerei, Buchbinderei. (Fernr. Freising 34 u. 282. — TA.: Datterer Freising. — †† Bayer. Vereinsb., Fil. Freising; Bankhaus Ludwig Sperrer, Freising; Schweizer Volksbank, Bern, Konto CC 1490; Kreditanstalt der Deutschen, Abtl. Buchhandel Prag, oder deren Prag 62730; Wien 156706, Budapest 19069. — München für die Verlagsabtl. 33351.) Inh.: Arthur Sellier sen., s. 10/III. 1909, Arthur L. Sellier jun. u. Robert Sellier, s. 17/I. 1919. **Auslieferung nur in Freising.** Korrespondenzen nach Freising erbeten.

a. *Wagner.*

Daubenspeck & Fastenrath, Duisburg-Ruhrort, Landwehrstr. 70a. Verlh., Buch- u. Kunstdr. nebst Buchb. Gegr. 1/X. 1899. (Fernr. Duisburg-Nord, 7382. — TA.: Daubenspeck Ruhrort. — Ruhrorter Bank-Verein e. G. m. b. H.) a. *E. Bredt.*

Daucher, Willy, Geschäftsf.: Oberbergische Buchdr. u. Verlagsanstalt G. m. b. H., Gummersbach (Rheinl.).

Dauelsberg, B., Delmenhorst. Buch-, Kunst-, Lehrm.-, Musik.- u. Schreibwh. Gegr. 29/VI. 1899. (Fernr. 218. — †† Darmstädter u. Nationalbank, Filiale Delmenhorst. — Postscheck Hannover 18355.) w. *Kommissionshaus.*

Daur, Georg, Geschäftsf.: Schneider & Amelang, Buchh. G. m. b. H., Berlin.

Dausel, Richard: Buchhandlung Richard Dausel, Berlin-Charlottenburg.

Dausien, Otto: Neudeutsche Bücherstube (Otto Dausien), Halle (Saale).

Daustein's Buchhandlung, W., Sagan. Buch-, Kunst- u. Musikh. Konzertagentur, Kunstgewerbe. Gegr. 21/VI. 1873. (Fernr. 65. — Vereinsbank Sagan. — Postscheck Breslau 18963.) Inh.: Hans Anders u. Karl Fitz, s. 29/V. 1927. w. *Fleischer.*

Dautzenberg, Joh., Düsseldorf-Oberkassel, Dominikanerstr. 3. Buch-, Kunst- u. Musikh. Inh.: Otto Brucker s. 1921. w. *Fleischer.*

Dautzenberg, Joh., München 2, Adalbertstr. 25. Buchh. u. Antiq. Gegr. 1913. (Fernr. 21406. — Postscheck 36354.) Grossvertrieb zu Originalpreisen: Woerls Reisebücher; Orfix-Plan. w. *Fleischer.*

David, Ernst: Verlag David, Berlin.

Davidsohn's medic. Special-Geschäft, S., Berlin NW 6, Karlstr. 21. Sortbh. Seit Juli 1890. (Fernr. Norden 5071. — Postscheck 53097.) Inh.: Adolf Davidsohn. w. *Fleischer.*

Davies, P. L., Direktor: European Books Ltd., London.

Dawartz, Hugo, Hamburg III, Mühlenstr. 50 (Mühlenburg). Buchh. (Fernr. Hansa 1366. — Commerz- u. Privat-Bank. — Postscheck 28836.) w. *Busch.*

Dawartz, Hugo, (Inh. Kurt Andrae), **Kiel,** Waisenhofstr. 26. Buchh., Zeitschrh. u. Lesez. Seit 24/V. 1909. Gegr. 1895. w. *Kommissionshaus.*

Dawson, Wm., & Sons, Ltd., London E. C. 4, Cannon House, Breams Buildings. Direktoren: L. A. Box, H. L. Randall, R. Bickersteth, L. E. Guy Abney u. C. A. Sherring.

Dawson, Wm., & Sons, Limited: Low's Export-Geschäft, London.

Debes, Eugen, Mitinh.: H. Wagner & E. Debes, Leipzig; Geschäftsf.: Wagner & Debes, Lehrmittelanstalt Ludwig Julius Heymann, G. m. b. H., Leipzig.

Debold, N., & Co., München 2, Arcisstr. 36/0. Verl., Buch- u. Kunstantiq. Inh.: Nikolaus Debold. at. w. *Koehler.*

Decker, Heinrich, Buch- u. Papierh., Alzey siehe Eduard Gerlach Nachf., Alzey.

Decker's Verlag, R. v., G. Schenck, Königl. Hofbuchhändler, Berlin W 9, Linkstr. 35. Spez.: Amtliche Publikationen der Reichs- u. Preuss. Staatsbehörden. Rechts-, Staats-, Geschichts- u. Militärwissenschaft, Post, Telegraphie, Steuer, Zoll. Verlag des Justiz-Ministerial-Blattes 90. Jahrg., des Finanz-Ministerial-Blattes 12. Jahrg. u. des Preuss. Besoldungsblattes. Goltdammer's Archiv f. Strafrecht u. Strafprozess 72. Jahrg. Reichs-Gesund-

heitsblatt. Gegr. 1713. (Lützow 8406 u. 8407 — 9—5, Sbd. 9—3. — TA.: Erdball Berlin ABC 5th Edition. — ††Disconto-Gesellschaft, Depositenkasse Potsdamer Str. 129/130. — 1268.) Inh.: Eine offene Handelsgesellschaft, s. 1/II. 1923 (Familiengründung). Pers. haft. Gesellschafter: Bruno Schenck, Königl. Hofbuchhändler, Frau Martha Schenck, geb. Ashelm. Ges.-Prokur.: Dr. iur. Pfeiffer u. Alfred Selling. Hofbuchhändler Schenck ist zur Vertretung der Gesellschaft allein berechtigt. = Liefern mit $^1/_1$ Portoberechnung, Mittwochs und Sonnabends Sendungen nach Leipzig. = Die neueren Verlagswerke werden in Leipzig teilweise ausgeliefert. = Amtl. Werke nur bar. at. *Bernh. Hermann & G. E. Schulze.*

Decker, Ernst: Hermann Liebich Inh. Ernst Decker, Züllichau.

*Dee, Pierre Jacques, Mitinh.: Burgersdijk & Niermans, Leiden.

Deecke, Heinr., Bad Kreuznach, Eiermarkt 2. Buchhandl., Papier- u. Schreibwaren. Gegr. 1886. (380. — Köln 8380.) Inh.: Heinrich u. Wilhelm Deecke. w. *Streller.*

Defrenne, J.: Buchhandlung Noiriel-Staat J. Defrenne succ., Strassburg (Els.).

Dege, Hermann, Leipzig C 1, Nürnberger Str. 52 I. Verl., wissenschaftl. Sort. u. Versandbuchh. Gegr. 2/I. 1895. (27951. — ††Commerz- u. Privat-Bank, Dep.-Kasse B. — 2684.) Inh.: Johs. Dege.

Degen, Friedrich, Geschäftsf.: Rufu-Verlagsgesellschaft m. b. H., Hamburg.

Degen, Franz, Zürich (Schweiz), Heimplatz. Musik.- u. Instrumh. Gegr. 1896. at.w. *Schuberth jr.*

Degendorfer, Max, München 2, Jägerstr. 5. Buch- u. Schreibwh. Gegr. 1/VI. 1891. (26729. — 7—7. — TA.: Degendorfer München.) Inh.: Therese Degendorfer, s. 5/IV. 1917. Unverlangte Sendungen gehen unter Spesennachnahme zurück. w. *Maier.*

Degener, Herrmann, Berlin W 10, Lützowufer 13. Verlh. Gegr. 29/XII. 1921. (Dresdner Bank, Dep.-Kasse C, Leipzig-R.) Inh.: Herrmann August Ludwig Degener. Prokur.: Cécile Degener.

Degener, H. A. Ludwig, Leipzig C 1, Hospitalstr. 15. Verlh. Spez: Bau- u. Maschinenbau-Technik, Architektur, Kunstgewerbe, Müllerei- u. Textil-Literatur, Fachkalender. Gegr. 2/XI. 1904. (62570. — 8—5. — Allgem. Deutsche Credit-Anst., Abt. Buchh. — 52126.) Inh.: Friedrich Arndt, s. 1/I. 1922. Prokur.: Richard v. Wolffersdorff. ⚓

Degener & Co. Zeitschriftenverlag Oswald Spohr, Leipzig C 1, Hospitalstr. 15. Familiengeschichtlich. Fachverlag. (62550. — 8—$^1/_2$5, Sbd. 8—1. — 8501.)

Dehmel, Paul, Beuthen (Bz. Liegnitz). Musikverl. *Schneider.*

Dehmel, Max, Freystadt (Niederschl.), Markt 9. Buch-, Kunst-, Musik.- u. Paph. Gegr. 1/IV. 1908. (165. — Volksbank, Freystadt, N.-Schles. — Breslau 26852.) Unverlangte Sendungen gehen unter Spesennachnahme zurück. Antiquariatskataloge in einfacher Anzahl direkt erbeten. ⚓ w. *Opetz.*

Dehne, Friedrich, Leipzig S 3, Kantstr. 61. Verlag f. moderne Graphik. Gegr. 21/II. 1919. (30525. — Commerz- u. Privat-Bank A.-G. — 56354.)

Dehne, Clemens u. Emilie Dehne: Otto Trautner, Marktredwitz.

Dehne, Heinrich, Swinemünde, Kl. Markt 6. Buch-, Kunst-, Musik.- u. Schreibmath., Leihb. Gegr. 15/III. 1890. (Swinemünder Bank.) w. *Brauns.*

Dehnert, Herbert: Pandora-Verlag, Dresden.

Deich, Alfred, Landeshut (Schlesien), Liebauer Str. 43. Buch-, Kunst-, Musik- u. Paph. Seit 1/XI. 1885. (180. — 8—7. — Breslau 48362.) Unverlangte Sendungen verbeten. ⚓ w. *Fr. Foerster.*

Deichertsche Verlagsbuchh., Andr., Nachf., Leipzig C 1, Königstr. 17. Spez.: Protest. Theologie, Rechts- u. Staatswissenschaft, Volkswirtschaft u. Sozialwissenschaft. Gegr. 1/VII. 1852. (Leipzig, 13701. — Sbd. bis $^1/_2$2. — ††Allg. Dtsche. Credit-Anstalt, Abtlg. Buchh. Leipzig. — 50973.) Inh.: Dr. theol. Werner Scholl, s. 1/IV. 1904. ⚓

Deidenbach, H., vorm. Chr. Flock, Köln-Nippes, Auguststr. 19. Buch- u. Papierwh. Gegr. 1/VII. 1910. (A 8977 Amt Köln. — 8—7. — Köln 61695 [H. Deidenbach].) Unverlangte Sendungen verbeten. w. *Fleischer.*

Deifel, Hans, Geschäftsf.: Norddeutsche Volksstimme G. m. b. H., Bremerhaven.

***Deighton, Bell & Co. Ltd., Cambridge** (England), 13 u. 30 Trinity Street. Univ.-Buchh., Antiqu., Verlag. Gegr. 1700. Direktoren: Frau G. A. Smith, F. O. Thornton, *W. J. Prior u. L.E. Smith. Liefern besonders die Publikationen der „Cambridge University Press", der „Cambridge Philosophical Society" u. der anderen gelehrten Gesellschaften der Universität. = Liefern direkt mit $^1/_1$ Portoberechnung. = Antiquariatskataloge in 2facher Anzahl direkt erbeten. w. *Koehler.*

Deilmann, Josef, Datteln (Westf.). Buch-, Kunst-, Musik.-, Pap.- u. Schreibwh. Gegr. 20/XI. 1914. (226. — Spar- u. Darlehnskasse, Datteln. — Essen 12085.) Unverlangte Sendungen verbeten. ⚓ w. *Fleischer.*

Deinet, Geschw., Hamburg 23, Wandsbeker Chaussee 97, Filiale: **Wandsbek,** Lübecker Str. 26. Buchh. Seit 10/III. 1920. Gegr. 1/I. 1914. (Nordsee 3340. — Commerz- u. Privat-Bank. — Hamburg 53218.) Inh.: Margarethe u. Marie Deinet. Unverlangte Sendungen gehen unter Spesennachnahme zurück. w. *Staackmann.*

Deissler'sche Buch-, Paph. u. Leihbibl., Fritz Schulz, Berlin C 25, Kaiserstr. 26. Gegr. 1854. w. *R. Hoffmann.*

⊛**Deiters' Buchh., W.,** (Alfred Pontzen), **Düsseldorf,** Hindenburgwall 15, gegenüber d. Stadttheater. Buch- u. Lehrmittelhandlung, Antiquariat, Buch- u. Musikverlag. Spez.: Catholica. Seit 1/VII. 1903. Gegr. 1846. (⊛ 335. — ⊛ Köln 1977.) Prokur.: Frau Sophie Pontzen geb. Frohn. Nichts unverlangt. w.

Deiters, August, Hildesheim, Kurzer Hagen 4. Buch- u. Paph., Kunstgewerbe. Gegr. 1/III. 1881. (⊛ 2453. — ⊛ Hannover 10333.) w. *Fleischer.*

Dekam Aktiengesellschaft, Zürich (Schwz.), Löwenstr. 55/57. Verlagsbuchh. Gegr. 29/III. 1923. (⊛ Uto 2530. — TA.: Dekam-Zürich. — ⊛ Schweiz. Bankverein Zürich. — ⊛ VIII. 8283.) Geschäftsf.: Heinrich Trüeb.

*Dekker, Direktor M., chem. doct., verantw. Direktor: D. B. Centen's Wetensch. Boekh., Comm. Venn., Amsterdam.

Dekker & van de Vegt en J. W. v. Leeuwen siehe Naamlooze Vennootschap Dekker & van de Vegt en J. W. v. Leeuwen, Utrecht.

„Die Dekorationskunst" Verlagsges. m. b. H., Berlin SW 68, Kochstr. 3. Verlag. (⊛ Hasenheide 3843. — ⊛ S. Bleichröder, Stadtkasse - Bln. — ⊛ 11729.) Geschäftsf.: Direktor Gustav Förster. a. *Fleischer.*

Delachaux & Niestlé, S. A., Neuenburg (Neuchâtel) [Schweiz], Hôpital 4. Sort.- u. Verlh., Komm.-Gesch. f. d. franz. Schweiz, Paph., Buchdr. u. Buchb. Seit 15/VIII. 1905. Gegr. 13/XI. 1871. (⊛ 79/875. — ⊛ IV/195.) Direktoren: Arthur Delachaux u. Robert Niestlé. — Komm.: Paris, Maison du Livre français. w.

⊛**Delbanco, F., Lüneburg.** Buch-, Musik.- u. Lehrmittelh. Gegr. 1/X. 1887. (⊛ 1271. — ⊛ Hamburg 4272.) Inh.: ⊛F. Delbanco u. (s. 1/I. 1923) Waldemar Delbanco. ⚓w. *Volckmar.*

Deleiter, Erich Walter: Verlagsanstalt Erich Deleiter, Dresden.

Delff, C. F., Husum. Buch- u. Musikh., Verl., Leihb. Gegr. 1849. Inh.: Dr. Christ. Delff. Unverlangte Sendungen verbeten. w. *Staackmann.*

⊛**Delffs, G.,** (Fritz Boegl), **Pforzheim** (Baden), Enzstr. 17. Buch-, Kunst-, Lehrmittel- u. Musikh. u. Graphisches Kabinett. Seit 1/VII. 1909. Gegr. 4/XI. 1854. (⊛ 317. — TA.: Boegl Pforzheim. — ⊛ Süddeutsche Disconto-A.-G., Pforzheim. — ⊛ Karlsruhe 13415.) Kunst - Antiq.- u. Auktionskataloge 2fach direkt Post. — Komm.: Stuttgart, Koch, Neff & Oetinger. ⚓w. *Fleischer.*

Delitsch, Emil, Thum (Erzgeb.). Buch-, Pap.- u. Schreibwh. Gegr. 22/III. 1874. Inh.: Otto Delitsch. w. *Prager.*

⊛Delius, Konrad, Geschäftsf.: Klasing & Co., G. m. b. H., Berlin.

⊛**Delius & Comp., Berlin** W 9, Linkstr. 38. Verlagsbh. Gegr. 30/XII. 1920. (⊛ Kurfürst 9116, 9136, 9137. — ⊛ Fromberg & Co., Berlin W 8, Jägerstr. 9. — ⊛ 110186.) Pers. haft. Gesellschafter: ⊛Konrad Delius. *Cnobloch.*

⊛**Dell, Wilhelm, Weinheim** (Bergstrasse). Buch-, Kunst-, Musik.- u. Paph. Seit 1890. Gegr. 1852. (⊛ 139. — TA.: Wilhelm Dell. — ⊛ Karlsruhe [Baden] 15929.) Inh.: ⊛Frau Elisabeth verw. Dell. — Komm.: Stuttgart, Koch, Neff & Oetinger. ⚓w. *Opetz.*

Dellin, Walter, Geschäftsf.: Hans Beyer, Buchh. G. m. b. H., Stuttgart.

⊛**Delling, Arthur, vorm. Rudolph Petzold's Buchh.** (Oskar Baumann), **Dresden - A.,** Bürgerwiese 1. Spez.: Medizin. Seit 1/X. 1907. Gegr. 1/V. 1883. (⊛ 28722. — ⊛ Dresdner Filiale der Deutschen Bank. — ⊛ Leipzig 82720.) Erbittet direkt Anzeigen über mediz. Nova. Unverlangte Sendungen ausser Medizin verbeten, gehen mit Spesennachnahme zurück. ⚓w. *Kommissionshaus.*

⊛**Delling sen., G., Inh. Otto Delling, Wurzen,** Markt 11. Sorth. Gegr. Nov. 1863. (⊛ 568. — ⊛ Allg. Deutsche Credit-Anstalt, Fil. Wurzen.) Inh.: ⊛Otto Delling, s. 1/VII. 1919. Zusendung von Novitäten über Philologie u. Pädagogik erwünscht, sonst unverlangte Sendungen verbeten. w. *Wagner.*

⊛Delor, Ernst: Hans Irmler vorm. Sander'sche Buchh. Inh. Ernst Delor, Freiberg (Sa.).

Delp, Heinrich, Windsheim. Buchh. Seit 1900. (⊛ 70. — 7—7. — TA.: Zeitung. — ⊛ Nürnberg 21942.)

⊛**Delphin - Verlag** (Dr. Richard Landauer), **München** 2, Loristr. 2. Spez.: Bücher über Kunst, Kunstgewerbe, Architektur, Philosophie, Körperbildung, Schöne Literatur. Gegr. 11/IX. 1911. (⊛ 54836. — 8—4½, Sbd. 8—1. — ⊛†† Bankhaus Hardy & Co., München; Kreditanstalt der Deutschen, Prag; Schweizerische Kreditanstalt, Zürich. — ⊛ München 3589; Wien 105671.) Inh.: ⊛Dr. Richard Landauer. Prokur.: Dr. Ludwig Gorm. Auslieferung in München u. Leipzig. ⚓a. *Carl Emil Krug.*

⊛**Del Vecchio, Pietro, Leipzig** C 1, Markgrafenstr. Kunsthandlung. Gegr. 1/IV. 1799. (⊛ 20511.) Inh.: ⊛Andreas Fischer-Thorer. w.

⊛**Delvendahl, Paul, Rotenburg** (Hannover), Grosse Str. 32. Buch-, Kunst-, Musik.- u. Paph. Gegr. 4/VII. 1923. (⊛ 161. — ⊛ Kreissparkasse, Rotenburg.) Unverlangte Sendungen gehen unter Spesennachnahme zurück. w. *Kommissionshaus.*

⊛Demelius, Oscar, Geschäftsl. u. Prokur.: Professor V. Stefanini K.-G., Wissensch. Buchh., Agram.

Demetz, Friedrich, St. Ingbert. Buch-, Kunst-, Musik.- u. Papiergrossh. Seit 1/X. 1887. Gegr. 1862. — Komm.: Stuttgart, Südd. Gross-Buchh. w.

Demme, Edmund, Leipzig C 1, Talstr. 12 b, I. Verlh. Spez.: Medizin u Naturheilkunde, Volkswirtsch., Reform-Lit. Inh.: Arthur Schmidt.

Demmer, Geschwister, Neuenahr, Telegrafenstr. Buch- u. Kunsth. Spez.: Schöne Literatur. Gegr. 1/IV. 1911. (Ⓜ Neuenahrer Credit-Verein. — ⟲ Köln 38909.) Inh.: Käthe Tibbatts u. Helene Hülsen geb. Demmer, s. 15/IV. 1911. w. *Fleischer.*

Demmler, Gustav, Ribnitz. Buch-, Kunst-, Paph. u. Buchdr. Gegr. 1/X. 1865. (⟹ 162. — Ⓜ Mecklenb. Genossenschafts-Bank. — ⟲ Hamburg 21756.) w. *Brauns.*

Dempf, Friedrich, Wasserburg (Inn). Buchdr. u. Buchh. Gegr. 1863. (⟹ 22. — Ⓜ Volksbank, Wasserburg. — ⟲ München 11130.) Inh.: Anton Dempf, s. 1/VII. 1910. w. *Maier.*

Demuth, Heinrich, Frankfurt (Main) 1, Bleichstr. 11. Verlh. (⟹ Hansa 650. — ⟲ 2756.) a. *Maier.*

⊛Demuth, Emil, Mitinh.: Müller'sche Buchh., Rudolstadt.

⊛Dencker, Johann Georg Friedrich Wilhelm: Schweers & Haake, Bremen.

Denner, Wilhelm, Stadtroda (Sachs.-Alt.). Sort.-, Kunst-, Musik.- u. Paph., Leihb., Journalz. u. Buchb. Seit 1/X. 1903. Gegr. 1892. (⟹ 210. — 7—7.) w. *F. E. Fischer.*

⚷**Dennerlein, Joh., München** 2, Dachauer Str. 35. 1. Bayr. Musik.-Verl., Orchest.- u. Zither-Musik.-Sort. u. Verlag. Gegr. 1/I. 1886. (⟹ 58255. — ⟲ 30628.) Inh.: Erbengemeinschaft. Geschäftsf.: ⚷Ludwig Dennerlein. Unverlangte Sendungen verbeten. a. *Hofmeister G. m. b. H.*

Dennhardt, Oscar, Höchstadt (Aisch). Buchdr., Zeitungsverl., Buch- u. Paph. w. *F. E. Fischer.*

Dennstedt, Karl, Geschäftsf.: Dr. Karl Meyer G. m. b. H., M. Gutberlet, Verlag G. m. b. H., Leipzig; Ges.-Prokur.: St. Antonius-Buchh. E. Gutberlet & Co., Leipzig.

⊛**Derflinger & Fischer, Wien** XVI/2, Neulerchenfelder Str. 8. Verl., Buch-, Kunst-, Musikh., Antiq., Kolp.-Grosso-Sort., Kommissionsgeschäft. (⟲ Berlin 108774.) Inh.: ⊛Otto Fischer, s. 26/III. 1922. w. *Carl Emil Krug.*

⊛Derlien, Konsul F. Hans, Geschäftsf.: Verlagsanstalt des Leipziger Messamts G. m. b. H., Leipzig.

Dermann, Paul, Hamborn, Kaiser-Wilhelm-Str. 277. Buch- u. Kunsth. Gegr. 1/IX. 1905. (⟹ 334. — TA.: Dermann Hamborn. — Ⓜ Städtische Sparkasse.) w. *Streller.*

Derrer, Carl, Mitinh.: Musikhaus Noris, Derrer & Reichel, Nürnberg.

⊛**Dessauer und Engelhardt, Nürnberg,** Sulzbacher Str. 3. Grossbuchhandlung. Gegr. 1/V. 1919. (⟹ 51704. — TA.: Dessauer Engelhardt. — Ⓜ Commerz- u. Privat-Bank, Nürnberg; Städt. Sparkasse, Nürnberg. — ⟲ 13654.) Inh.: ⊛Alfred Dessauer. w. *Thomas Komm. Gesch.*

⊛⚷**Deter, Paul, Quedlinburg.** Buch-, Kunst-, Musik.- u. Verlh. Gegr. 14/IX. 1897. (⟹ 606. — ⟲ Magdeburg 3436.) ⚓w. *Fr. Foerster.*

⊛**Determann, Dr. Julius, vorm. Stern's Buchh. u. Antiq., Heilbronn** (Neckar). Seit 1/VIII. 1894. Gegr. 1/VII. 1887. (⟹ 697. — Ⓜ Deutsche Bank, Fil. H.; Giro-K. 323 Girok. H. — ⟲ Stutt. 6668.) Bei Expeditionsverhinderung direkte Nachricht erbeten. — Komm.: Stuttg., Koch, Neff & Oetinger. ⚓w. *Staackmann.*

Deterre, Jos., u. Sohn: La Ruelle'sche Accidenzdr. u. Lith. Anstalt (Inh.: Jos. Deterre & Sohn), Aachen.

Dethleffs, Carl, Namslau, Andreaskirchstr. 24. Buch- u. Paph., Leihb., Journal- u. Bücherlesez. Gegr. 18/X. 1880. (⟹ 239.) Inh.: Theodor Dethleffs, s. 1/X. 1914. n. *Streller.*

Detken & Rocholl siehe Libreria Detken & Rocholl, Neapel.

⊛**Detlefsen's Verlag, Ludwig, Schleswig.** Seit April 1881. at. *Thomas Komm. Gesch.*

⊛Detlefsen, Ludwig: Joh. Schroedter & Co., Schleswig.

Detloff's Buchh., C., Mülhausen (Elsass), Avenue du Maréchal-Foch 15. Gegr. 15/V. 1871. Inh.: François Pflieger. w. *Fleischer.*

⚷**Detmering, J. Ch., Hamburg** 3, Wexstr. 21, Filiale: Steindamm 19. Musik.- u. Musikinstrumh. Gegr. 1858. *Hofmeister G. m. b. H.*

⊛Dette, Erich: Lorenz'sche Buchh. Erich Dette, Grimma.

Dettler, Alfred Hermann Kurt: Richard Lorenz Nachf., Freiberg (Sachs.).

Deubel, Felix, Steinpleis b. Werdau (Sachs.). Buch-, Musik.- u. Papierh. Seit Febr. 1919. Gegr. 1/X. 1892. w. *Streller.*

⊛**Deubler, Josef, Verlags- u. Sortiments-Buchhdlg. u. Gross-Antiq., Wien** II, Praterstr. 38. Gegr. 9/IX. 1886. (⟹ 47004. — Ⓜ Depositen-Cassa Leopoldstadt des Wiener Bankvereins. — ⟲ Wien 14948; Prag 14948.) Prokur.: Jul. Alb. Lachmann. Unverlangte Sendungen gehen unter Spesennachnahme zurück. Kaufe zurückgesetztes Sortiment, Verlagsreste, Remittenden, Partieartikel und sind mir diesbezügl. Angebote stets erwünscht. ⚓w. *Fernau.*

***Deubner, J., Riga** (Lettland), Kaufstr. 14. Buch-, Kunst-, Landk.-, Musik.- u. Verlh. Gegr. 1/II. 1806. (Ⓜ Rig. Stadt-Discontobank.) Inh.: *Moritz Deubner, s. Febr. 1895. at.w. *Volckmar.*

⊛⚷**Deuerlich'sche Buchhandlung, Göttingen,** Weender Str. 31. Buchh. u. Antiq. Seit 10/IV. 1846. Gegr. 26/XII. 1807. (⟹ 2247. — TA.: Buchhandlung Deuerlich Göttingen. — Ⓜ Klettwig & Reibstein. — ⟲ Hannover 40864.) Inh.: ⊛Gustav Deuerlich, s. 1/I. 1887, u. Ernst Deuerlich, s. 1/X. 1905. Unverlangte Neuigkeiten gehen unter Spesennachnahme zurück. ⚓w. *Volckmar.*

⊛Deuser, Curt: Erich Hecht Nachf., Bromberg.

Deuss, J., Czarnikau [Czarnków] (Polen). Buch-, Kunst-, Musik.- u. Schreibmth. Gegr. 1846. Inh.: Alexander Deuss, s. 27/V. 1878. w. *Brauns.*

⊛**Deuss, Julius, Guben,** Klosterstr. 1. Buch-, Kunst-, Musikh. u. Paph. Gegr. 1/XI. 1901. (🖃 114. — Ⓜ Commerz- u. Privat-Bank. — ⟲ Berlin 101382.) Inh.: ⊛Julius Deuss, s. 1/III. 1907. Prokur.: Frau L. Deuss. ⚓ w. *Cnobloch.*

Deuss, Alexander, (Inh. Ww. Bertha Klante). **Meseritz.** Buchh. Seit 1902 Gegr. 1/VIII. 1894. (Ⓜ Kreisbank, Meseritz Nr. 762. — ⟲ Berlin 91248.) w. *Streller.*

Deute's Nachf., Otto, (Franz Germann), **Jessnitz** (Anhalt). Buch- u. Schreibwh. Seit Juli 1906. w. *Streller.*

⊛**Deutelmoser's Verlag, Hagen** (Westf.), Parkstr. 10. Verl. von Drucksachen aller Art. Gegr. 11/XI. 1921. (🖃 26776. — Ⓜ Commerz- u. Privat-Bank, Hagen. — ⟲ Essen 18539.) Inh.: ⊛Major a. D. Adolf Deutelmoser.

⊛**Deuticke, Franz, Wien** I, Helferstorfer Str. 4. (Schottenhof). Verl., Sort. u. Antiq. Spez.: Medizin u. Naturwiss. Seit April 1878. Gegr. 1/XI. 1863. (Ⓜ Amsterdamsche Bank; Berner Handelsbank; Dresdner Bank, Bukarest. — ⟲ Wien 18369; Leipzig 6607; Prag 18369; Budapest 35392; Zürich VIII 9951; Zagreb 40465; Laibach 20385; Warschau 190806.) Inh.: ⊛Hans Deuticke, s. 2/VII. 1919. Ges.-Prokur.: Alfred Burkhardt u. Josef Kaspar. — Komm.: London, Dawson & Sons, Ltd. ⚓ w. *R. Hoffmann.*

⊛Deutsch jun., Wilhelm: Carl Schulzes Buchh. Wilhelm Deutsch jun., Burg (Bz. Magdeburg).

Deutsch, Adolf, Leipzig C 1, Dörrienstr. 3. Verl. Gegr. 1895. (🖃 17188. — TA.: Deutsch Leipzig Dörrienstr. — Ⓜ Commerz- u. Privatb.)

Deutsch, Julius, Wien III, Radetzkystr. 13. Sortiment u. Antiq. Gegr. 1/II. 1926. (Ⓜ Wiener Bankverein, Wien I. — ⟲ 75118.) Antiquariatskataloge in 2facher Anzahl direkt erbeten. w.

Deutsch, Otto Erich, Wien II., Böcklinstr. 26. Verl. u. Sort. Gegr. 4/IX. 1924. (🖃 42822. — Ⓜ Österr. Credit-Institut für öffentl. Unternehmungen u. Arbeiten, Wien; Rhein. Creditbank, Pforzheim. — ⟲ Wien 164559.) a.w. *Volckmar.*

⊛**Deutsch*)-akademischer Verlag Gesellschaft m. b. H., Wien** VI, Getreidemarkt 9. Buch- u. Zeitungsverlag. Gegr. 1/X. 1915. (🖃 3565, Klappe 30. — ⟲ Wien 104761; Berlin 22141; Prag 501061; Warschau 190675.) Geschäftsf.: ⊛Franz Stuppöck. Verlag der Fachzeitschrift: Deutsche Akademikerzeitung. Akademische Wochenschrift für das gesamte Hochschulwesen und die Wissenschaft in der Politik. Schriftleitung: Berlin N 106, Luisenstr. 38, Hauptschriftleiter Paul Frank. Insertionsbedingungen: 9 gespaltene mm-Zeile 18 Pfg. — **Vollständige Auslieferung für das Deutsche Reich in Leipzig.** w. *R. Hoffmann.*

⊛**Deutsche Bauzeitung, G. m. b. H., Berlin** SW 48, Wilhelmstr. 8. Verlag. Spez.: Architektur u. Ingenieurwissenschaften. Gegr. 1/I. 1867. (🖃 Hasenheide 5957, 4433, 3613, 3614. — 8—5. — Ⓜ Deutsche Bank, Dep.-Kasse O. — ⟲ 43860; Wien 156805; Zürich 7737.) Inh.: Eine Gesellsch. m. b. H. Geschäftsführer: Wilhelm Klee u. ⊛Richard Schöfer. Ges.-Prokur.: Bernhard Krause, Hermann Gerland u. Richard Albrecht. = Liefern direkt. = Täglich Sendung nach Leipzig. Deutsche Bauzeitung seit 1867 erscheinend. Ältestes und führendes Baufachblatt mit Beilagen: Konstruktion und Bauausführung, Stadt und Siedlung, Baurecht und Bauwirtschaft, Wettbewerbe. Deutscher Baukalender seit 1868 erscheinend. 3 Teile. Kurzgefasstes Bauhandbuch mit umfangreichen Tabellen. Anzeigen in der Deutschen Bauzeitung und im Deutschen Baukalender sind von durchschlagendem Erfolg. The Studio. A Magazine of Fine and Applied Art London. Auslieferung für Deutschland, Österreich und die Deutsche Schweiz. Anzeigen lt. Tarif. — Antiquariatskataloge (Baukunst u. Kunstgewerbe) in 2facher Anzahl direkt erbeten. Angebote aus den Gebieten Baukunst u. Kunstgewerbe direkt erwünscht. *Koehler.*

⊛**Deutsche Bekleidungs-Akademie München, Franz Xaver Müller, München** 2, Schellingstr. 39. Verlag von Modezeitschriften. Gegr. 1891. (🖃 26621. — ⟲ 23378.) Inh.: ⊛Adolf Müller u. ⊛Otto Georg Königer. — Prokur.: Hans Gschrey. **Auslieferung nur vom Verlagsort.** *F. E. Fischer.*

⊛**Deutsche Bergwerks-Zeitung G. m. b. H., Düsseldorf.** Buchdr. u. Verlagsanst. Gegr. 1900. (🖃 25551—60. — TA.: Bergwerkzeitung. — ⟲ Essen 4970.) Geschäftsf.: ⊛Heinr. Droste. Ges.-Prok.: Redakteur Hugo Krietzner u. Heinrich Meier. *Streller.*

⊛**Deutsche Bibelgesellschaft, G. m. b. H., Leipzig** C 1, Gerichtsweg 5. Verlh. Gegr. 1/II. 1902. (🖃 Sammelnummer 71771. — Ⓜ Deutsche Bank, Fil. Leipzig. — ⟲ 66565.) Geschäftsf.: ⊛Fritz Roth, Hans Reichel u. A. Dietzel, Prokur.: K. Süptitz. ⚓

⊛**Deutsche Bibliothek Verlagsgesellschaft m. b. H., Berlin** W 66, Wilhelmstr. 45. Verlh. Spez.: Schöne Lit. Gegr. 23/X. 1911. (🖃 Zentrum 1292. — 1/2 9—5. — ⟲ 9354.) Geschäftsf.: ⊛Otto Berger u. Georg Strassburger. Prokur.: Bernhard E. Schulz. ⚓ a. *Koehler.*

⊛½**Deutsche Brahms-Gesellschaft m. b. H., Berlin** W 50, Nürnberger Str. 9/10. Buch- u. Musikverl. Gegr. 7/V. 1906. (🖃 Steinplatz 9339. — Ⓜ Commerz- u. Privat-Bank, Dep.-Kasse M.) Geschäftsf.: ⊛½Direktor Fritz Auckenthaler. Liefern direkt mit 1/1 Portoberechnung. Di-

*) Die Firmen unter Deutsch sind nach der alphabetischen Reihenfolge der ersten Worte: Deutsch, Deutsche, Deutscher, Deutsches geordnet.

rekte Lieferungen an Firmen, mit denen wir nicht in Rechnungsverkehr stehen, nur unter Postnachnahme. **Auslieferung nur in Leipzig.** a. *Simrock.*

Deutsche Brüder-Unität: Unitäts-Buchh., Gnadau.

Der Deutsche Buch-Club m. b. H., Hamburg 36, Klopstockstr. 20. (Elbe 270. — Darmstädter u. Nationalbank, Fil. Hamburg. — 39905.) Geschäftsf.: Siegfried Buchenau, Dr. phil. Ernst Hauswedell u. Kurt Saucke. *Volckmar.*

Deutsche Bücherei (Otto Koobs) siehe Verlag Deutsche Bücherei, Grossenwörden.

Deutsche Bücherei des Börsenvereins der Deutschen Buchhändler zu Leipzig, Leipzig C 1, Deutscher Platz. (Sammelnummer 64471; Direktorwohnung 31627. — Sächsische Staatsbank, Leipzig. — 54053.) Die unverlangte Einsendung eines Exemplars jeder Neuerscheinung mit Preisangabe auf dem schnellsten Wege erbeten, zur gebührenfreien Aufnahme des Titels in die amtlichen Bibliographien des deutschen Buchhandels und zur Einreihung des Werkes in die Bestände der Deutschen Bücherei!

Deutsche Buchhändlergilde, Berlin siehe Geschäftsstelle der DBG.

Deutsche Buchhandlung Hans von Podewils, Berlin W 50, Kurfürstendamm 14/15. Versandbh. Gegr. 1/III. 1925. (Bismarck 6275. — Dresdner Bank, Dep.-Kasse E. — 953.) Inh.: Hans Adam von Podewils.

Deutsche Buchhandlung, Bozen [Bolzano] (Italien), Via Piemonte 11. Spez.: Schöne Lit.,Landkartenh. Gegr.1/V 1902. (8—12,2—7.) Inh.: Frau Joh. Grüblers Erben. Unverlangte Sendungen gehen mit Spesennachn. zurück. — Komm.: Wien, Perles. w. *Volckmar.*

Deutsche Buchhandlung Karl Böhle, Frankfurt (Main) 1, Braubachstr. 11. Sortimh. Gegr. 1/IX. 1919. (154. — Frankfurter Genossenschaftsbank. — 44935.) *Thomas Komm. Gesch.*

***Deutsche Buchhandlung der Deutschen Druckerei-Gesellschaft, Kowno** [Kaunas] (Litauen), Laisvės Alėja 56. Buch- u. Lehrmh. Gegr. 1/IV. 1924. (2237. — Litauische Kommerzbank, Kowno; Deutsche Genossenschaftsbank, Kowno. — Königsberg [Pr.] 13972; Zürich VIII 12809.) Inh.: Deutsche Druckerei-Gesellschaft, Kowno. Bevollmächt.: *Walter Fischer. Antiq.-Kataloge in einfacher Anzahl direkt erbeten. w. *Fernau.*

Deutsche Buchhandlung Ernst Gerhard Weyer, Rheydt, Beckersstr. 49. Buch-, Kunst-, Musikalien- u. Schreibwh. Gegr. 15/IV. 1922. (1396. — Essen 22364.) Unverlangte Sendungen verbeten. w. *Wallmann.*

Deutsche Buch- u. Kunsthandlung Livraria Allemã Curt Hahmann, São Paulo (Brasilien), Rua Antonio de Godoy 20. *Carl Emil Krug.*

***Deutsche Buchhandlung Erich Treller, Sofia** (Bulgarien), Boulev. Zar Oswoboditel 14. Sortimentsbuchh. Spez.: Technik u. Medizin. Gegr. 1/VI. 1925. (Deutsche Bank; Kreditbank Sofia.) Grösster Zeitungs- u. Zeitschriftenvertrieb Bulgariens. Agenten an allen grösseren Plätzen des Landes. w. *Volckmar.*

Deutsche Buchhandlung, Temesvar [Timisoara] I (Rumänien), Banater Haus. Buch-, Kunst-, Musik.-, Papier- u. Schreibwh. Gegr. 1/IX. 1920. (14—01. — Schwäbische Zentral-Bank A.-G., Temesvar.) Inh.: Schwäbische Verlagsaktiengesellschaft. Direktor: Dr. Peter Geiss. Geschäftsl.: Franz Jachan. Unverlangte Sendungen verbeten. Vermittelt Anzeigen u. Rezensionsstücke für die hiesige Lokalpresse. — Komm.: Wien, Friese & Lang. w. *Koehler.*

Deutsche Buch-Vertriebsstelle G. m. b. H., Berlin SW 11, Königgrätzer Str. 55. Reisebuchh. Gegr. 18/III. 1927. (Hasenheide 5543. — S. Bleichroeder, Stadtkasse Berlin W 8, U. d. Linden 12/13. — Berlin 29835). Geschäftsf.: August Harnach. w. *Kommissionshaus.*

Deutsche Dichter-Gedächtnis-Stiftung, Hamburg-Grossborstel, Woltersstr. 30–32. Verlag, Sortiment u. Antiquariat. Gegr. 1901. (D 7 Niendorf. — TA.: Dichterstiftung Hamburg; Codes: Rudolf Mosse Code; ABC Code 5th. Ed. — Deutsche Bank, Filiale Hamburg, Depos.-Kasse H.; Hamburger Sparcasse v. 1827, Hamburg 11; Girozentrale Hannover, Fil. Hamburg; Schweizerischer Bankverein, Bern: Kreditanstalt der Deutschen, Prag. — Hamburg 737; Wien 859112.) Generalsekretär; Carl Hess, Hamburg. I. Vorsitzender des Vorstands: Oberstudiendirektor Dr. Fr. Heiligenstaedt, Hannover. **Auslieferung nur in Leipzig.** a. *Staackmann.*

Deutsche Druckerei-Gesellschaft: Deutsche Buchhandlung der Deutschen Druckerei-Gesellschaft, Kowno.

Deutsche Esperanto-Buchhandlung, Leipzig C 1, Sternwartenstr.79 part.r. Esperanto-Sort. Gegr. 2/I. 1909. (10425. — 70053.) Inh.: Georg Heinrich. *Fries.*

Deutsche Evangelische Buch- u. Traktat-Gesellschaft, Berlin N 31, Ackerstr. 142. Gegr. 1/X. 1878. (Norden 10217. — 8—7. — Commerz- u. Privat-Bank, Dep.-Kasse F, Berlin. — 668.) Filiale: **Berlin**-Charlottenburg, Berliner Str. 104. (Wilhelm 3094.) Prokur. u. Geschäftsf. für beide Geschäfte: Gotthold Carl. a.w. *Wallmann.*

Deutsche Evangelische Verlagsgesellschaft m. b. H., Barmen, Baumhofstr. 3 C. Gegr. 1/VII. 1918. (Köln 3512.) Geschäftsf.: Julius Pertz. Verlag der Stuhrmann'schen u. and. Werke u. der Zeitschrift „Sturm u. Stille" (letztere nur vom Verlagsort zu beziehen). Liefern direkt mit 1/1 Portoberechnung. **Vollst. Ausl.-Lager in Leipzig.** a. *Wallmann.*

Deutsche Fahrzeug-Technik T. Golde, Gera. Verlh. Gegr. 1/I. 1904. (🖃 38. — 8—4. — TA.: Patentgolde Gera. — 👁 Leipzig 10218.) Inh.: Alfred Golde u. Rich. Golde, s. 1/I. 1904. at. *Fleischer.*

⊛Deutsche Färber-Zeitung G. m. b. H., Wittenberg (Bez. Halle a/S.). Verlh. Gegr. 1913. (🖃 528. — 👁 Leipzig 32944.) Geschäftsf.: Kgl. Kommerzienrat Dr. jur. Heinrich Krumbhaar, ⊛Kurt Krumbhaar, Liegnitz u. ⊛Amandus Ziemsen, Wittenberg (Bez. Halle). ⚓ *Wagner.*

Deutsche Filmwoche Verlagsgesellschaft m. b. H., Berlin SW 48, Friedrichstr. 231. Zeitschr. Verlag. Gegr. 15/IV. 1925. (🖃 Hasenheide 3056, 3057. — 👁 5504.) Geschäftsf.: Paul Funk. a. *Maier.*

⊛Deutsche Frauenbuchhandlung Marie Lesser, Berlin-Charlottenburg 5, Holtzendorffstr. 2. Spez.: Alle Frauenstudien u. -Berufe umfassenden Literaturgebiete (Sozialpolitik, Wohlfahrtspflege, Psychologie, Pädagogik, Spiel, Sport, Gesundheitspflege usw.). Gegr. 11/XI. 1924. (🖃 Westend 5525. — Ⓜ Girokonto Nr. 8915 Girokasse 101 Charlottenburg. — 👁 Berlin 45533.) w. *Wallmann.*

Deutsche Freiheit G. m. b. H., Berlin-Lichterfelde, Ferdinandstr. 21. Verlag. Gegr. 25/VII. 1919. (🖃 1707—1710. — 👁 Berlin 74439.) Geschäftsf.: Wilhelm Cronjaeger. **Vollständige Auslieferung nur in Leipzig.** a. *Volckmar.*

Deutsche Allgemeine Friseur-Zeitung, G. m. b. H., Berlin W 35, Lützowstr. 89/90. Gegr. 1884. (🖃 Lützow 4514. — 9—5. — Ⓜ Mitteldeutsche Creditbank.) Geschäftsf.: Ludwig Carsten. = Liefern direkt (Fakt. über Leipzig). = *Volckmar.*

Deutsche Grammophon - Aktiengesellschaft, Berlin SW 68, Markgrafenstr. 76. Musikverl. Gegr. 30/I. 1900. (🖃 Dönhoff 5200—5208. — 9—5. — TA.: Grammophon. — Ⓜ†† C. H. Kretzschmar, Berlin W 8. — 👁 2310.) Direktor: Bruno Borchardt, Berlin. at.w. *Breitkopf & Härtel.*

Deutsche Handelsgesellschaft für Volks-Wohlfahrt u. Gesundheitspflege m. b. H., Hamburg 40, Mühlenkamp 29/31. Medizinischer Verlag. Gegr. 1912. (🖃 Alster 4112, 4113. — 1/2 9—1, 2—5, Sbd. bis 2. — TA.: Dehages Hamburg. — Ⓜ Commerz- u. Privat-Bank, Hamburg, Dep.-Kasse Uhlenhorst. — 👁 5759.) **Vollständige Auslieferung in Leipzig.** a.w. *Kittler.*

⊛„Die Deutsche Illustrierte" Verlagsgesellschaft m. b. H., Berlin SW 68, Markgrafenstr. 77. Verlag. Gegr. 23/III. 1925. (🖃 Dönhoff 4065/70. — Ⓜ Mitteldeutsche Creditbank, Dep.-Kasse B, Belle-Allianceplatz 17. — 👁 7056.) Geschäftsf.: ⊛Ewald Finder, Gustav Gemberg u. Alfred Becker. Prokur.: Karl Wende u. Walter Bukow. a. *F. E. Fischer.*

⊛Deutsche Kanzlei Dr. Theodor Scheffer, Bad Berka bei Weimar. Buch- u. Kunstverlag. Seit Sept. 1913. a. *Brauns.*

Deutsche Krieger-Wohlfahrtsgemeinschaft: Kyffhäuser-Verlag, Berlin.

Deutsche Kultur-Verlags-Gesellschaft m. b. H., Berlin W 10, Friedrich-Wilhelm Str. 17. Geschäftsf.: Michael Werner. w. *Koehler.*

⊛Deutsche Kunst- u. Verlagsanstalt G. m. b. H., Düsseldorf 22, Charlottenstr. 84/86. Gegr. 10/II. 1921. (🖃 4767. — Ⓜ Städt. Sparkasse, Bankabt.; Darmstädter u. Nationalbank, Düsseldorf. — 👁 Köln 79053.) Geschäftsf.: ⊛Wilh. Wallmichrath. at.w. *Brockhaus.*

⊛Deutsche Landbuchhandlung G. m. b. H., Berlin SW 11, Dessauer Str. 7. Spez.: Jugendschriften, Protest. Theologie, Volkslit., Volkswirtschaft. Seit 1/VII. 1904. (🖃 Kurfürst 7003 u. 7004. — So. 8—1/2 5, Sbd. 8—2, Wi. 1/2 9—5. — Ⓜ†† Direction der Disconto-Gesellschaft Hans C. Honig, Berlin Charlottenburg, Kantstr. 162. Kreditanstalt der Deutschen, Prag. — 👁 Berlin 18293; Wien 156381.) Geschäftsf.: ⊛Walter Sohnrey. **Auslieferung in Berlin u. Leipzig.** Wöchentlich 2 mal Sendung nach Leipzig. ⚓ at.w. *Thomas Komm. Gesch.*

Deutsche Landvolksbuchhandlung Inh. W. Peil, Brüx (Böhmen). Buch-, Kunst- u. Musikh. Antiq. Schreibmath. Spez.: Landwirtsch., Bergbau, Pädagogik, Mod. Literatur. Gegr. 1/IV. 1926. (🖃 468. — TA.: W. Peil Brüx. — Ⓜ Kreditanstalt der Deutschen, Brüx. — 👁 Prag 72595; Leipzig 15661.) w. *Staackmann.*

Deutsche Lehrmittel-Anstalt, Abteilung Lehrmittel, Inh. W. Kleinbell, Frankfurt (Main) 1, Kirchnerstr. 6. Spez.: Astron. Verlag u. Lehrmittelh. für alle Unterrichtsfächer. Ständige Ausstellung. Gegr. 1/VII. 1888. (🖃 Hansa 808. — 👁 54867.) Fabrik. u. Ausl. der Lehrmittel in Frankfurt a/M. Neue Lehr- u. Anschauungsmittel direkt erbeten. w.

⊛Deutsche-Meister-Verlag Robert u. Ferdinand Schreiber, Kommandit-Gesellsch., München 2, C 1, Residenzstr 10. Seit 1/X. 1921. Gegr. 24/IV. 1919. (🖃 24553. — Ⓜ Schneider & Münzing, München. — 👁 30311; Zürich VIII. 10031.) Pers. haft. Gesellschafter: ⊛Robert Schreiber, Esslingen, und ⊛Ferdinand Schreiber, München. Ges.-Prokur.: Theodor Haecker, Wilhelm Weiler u. Hermann Vogel. ⚓ *Steinacker.*

Deutsche Mitternachtsmission E. V.: Volkswacht-Verlag, Hamburg.

Deutsche Polizeibuchhandlung und Verlag G. m. b. H., Berlin W 35, Lützowstr 73. Verlag u. Vertrieb polizeifachwissenschaftlicher Literatur. Gegr. 19/VIII. 1926. (🖃 Kurfürst 7913—7915. — Ⓜ Deutsche Beamten-Zentralbank, Berlin SW 68, Schützenstr. 63. — 👁 44433.) Geschäftsf.: Ernst Schrader u. Karl Hökendorf. at.w. *Foerster.*

Deutsche Presse-Korrespondenz siehe Theodor Oppermann Verlag, Hannover-Kirchrode.

Deutsche Raiffeisenbank A.-G. Abt. Druckerei u. Verlag, Neuwied. (☎ 20. — TA.: Raiffeisen. — ⟲ Köln 80183.) Verlag des Landw. Genossenschaftsblattes, des Neuwieder Raiffeisen-Kalenders, der Raiffeisen-Bibliothek, der Deutschen ländlichen Genossenschafts-Bücherei, sowie von Büchern u. Formularen für den Geschäftsgebrauch u. den Verkehr mit dem Gericht, der Spar- u. Darlehnskassen-Vereine, als auch aller Arten von Betriebs-Genossenschaften. *Haessel.*

⊛Deutsche Rundschau G. m. b. H., Berlin W 30, Geisbergstr. 43 I. (☎ Nollendorf 8066. — ⟲ Leipzig 4531.) Geschäftsf.: ⊛Dr. Rudolf Pechel. a. *Lühe & Co.*

⊛Deutsche Schiffahrt Verlags- u. Druckerei-G. m. b. H., Berlin SW 19, Wallstr. 11/12 (Spindlershof). Gegr. 1/XII. 1911. (☎ Merkur 5038, 5039. — TA.: Deutsche Schiffahrt Berlin SW 19. — Ⓜ Kur-Neumärkische Ritterschaftl. Darlehnskasse, Berlin W 8. — ⟲ 65128.) Geschäftsf.: Direktoren ⊛H. Schnippel u. P. Wrede. Verlag der Fachzeitschriften: „Deutsche Schiffahrt", „Die See", „Das Schiff". a. *Fleischer.*

Deutsche Sonntagsschul-Buchhandlung, Berlin SW 11, Königgrätzer Str. 65. Gegr. 6/IV. 1891. (☎ Hasenheide 3771. — $8^1/_2$—$6^1/_2$. — Ⓜ†† Deutsche Bank. — ⟲ 3669.) Inh.: Frau Luise verw. Voigt u. Kinder. w. *Wallmann.*

⊛Deutsche Steuer-Korrespondenz Heinrich Worms, Berlin W 50, Geisbergstr. 18. Seit April 1919. (☎ Ubland 951. — ⟲ 72324.)

Deutsche Tageszeitung, Druckerei u. Verlag, Aktiengesellschaft, Berlin SW 11, Dessauer Str. 6/7. Gegr. 1/XI. 1893. (TA.: Tageszeit.) 1. Deutsche Tageszeitung. 2. Illustrierte landwirtschaftliche Zeitung. 3. Mitteilungen des Vereins zur Förderung der Moorkultur im deutschen Reiche. *O. Klemm.*

⊛Deutsche Vereins-Druckerei Aktiengesellschaft, Graz (Steierm.). Zweiganstalt: **Leoben,** Peter Tunnerstr. 3. Geschäftsf.: ⊛Franz Pichler. a. *Thomas Komm. Gesch.*

⊛Deutsche Verlags-Aktiengesellschaft, Berlin-Schöneberg, Hauptstr. 139. Gegr. 21/VIII. 1924. (☎ Stephan 4860. — Ⓜ Commerz- u. Privat-Bank A.-G., Dep.-Kasse N, Berlin W 9, Potsdamer Str. 1. — ⟲ 13406.) Direktor: R. Labisch. Ges.-Prokur.: ⊛Wilh. Ritter u. Käthe Reich. **Vollständige Auslieferung in Leipzig.** a. *Fleischer.*

⊛Deutsche Verlags-Anstalt (vormals Eduard Hallberger), **Berlin** W 9, Linkstr. 16. (☎ Lützow 7811, 7812. — TA.: Devaverlag Berlin. — Ⓜ Deutsche Länderbank A.-G., Berlin NW 7, U. d. Linden 78. — ⟲ 3630.) Inh., Aufsichtsrat und Vorstand: wie bei der Stuttgarter Hauptfirma. Leiter: Direktor ⊛Richard Schuster.
at. *Deutsche Verlags-Anstalt.*

⊛Deutsche Verlags-Anstalt (vormals Eduard Hallberger), **Leipzig** C 1, Frommannstr. 2a. (☎ 61185. — TA.: Devahaus Leipzig. — Ⓜ Allg. Dtsche. Credit-Anstalt. — ⟲ 58090.) Inh., Aufsichtsrat u. Vorstand wie bei der Stuttgarter Hauptfirma. Geschäftsf.: Curt Mell. ⚓

⊛Deutsche Verlags-Anstalt (vormals Eduard Hallberger), **Stuttgart,** Neckarstr. 121 u. 123. Buch-, Kunst- u. Musik.-Verlh., Buchdr., Buchb., galv. Anstalt, Stereotypie. Spez.: Schöne Lit. Papierfabriken in Salach u. Wildbad. Seit 1/VII. 1881. Gegr. Sept. 1848. (☎ S.A. 40247—49. — Sbd. bis $^1/_2$1. — TA.: Deva Stuttgart. — Ⓜ Reichsbank. — ⟲ 7.) — Filh. in **Leipzig** u. **Berlin.** (⟲ 3630.) Inh.: Eine Aktiengesellschaft. Vorsitzender des Aufsichtsrats: Kommerzienrat Dr. Georg von Doertenbach. Stellvertr. Vorsitz.: ⊛Verlagsbuchhändler Hofrat Max Schreiber. Vorstand: ⊛Generaldirektor Dr. Gustav Kilpper, ⊛Direktoren Richard Neerforth in Stuttgart, ⊛Richard Schuster in Berlin. Prokur.: Ludwig Haid, Martin Mörike, Wilhelm Gross u. Julius Cellarius in Stuttgart. Ges.-Prokur.: Hermann Senghaas. = Liefern direkt mit $^1/_1$ Portoberechn. (Faktur über Leipzig). = Sendungen nach Leipzig: Dienstags u. Sonnabends, nach Wien: Freitags. — Komm.: Wien, at. Mohr.
⚓ a. *Deutsche Verlags-Anstalt.*

⊛Deutsche Verlags-Anstalt (vormals Eduard Hallberger): Paul Neff-Verlag G. m. b. H., Stuttgart.

Deutsche Verlags- und Lehrmittel-Anstalt E. Fischer, Berlin-Neukölln, Fuldastr. 52. Gegr. 10/I. 1913. (☎ Neukölln 972.) = Liefern direkt mit $^1/_2$ Portober. =

Deutsche Verlags-Anstalt „Patria" G. m. b. H., Berlin NW 52, Werftstr. 1. Seit Okt. 1905. (9—3.) Geschäftsf.: Hans Schreiber.

⊛Deutsche Verlagsgesellschaft für Politik und Geschichte m. b. H., Berlin W 8, Wilhelmstr. 66. Gegr. 15/III. 1919. (☎ Zentrum 1832, 493. — TA.: Politikverlag Berlin. — Ⓜ†† Girokonto bei der Reichsbank. — ⟲ 72579.) Geschäftsf.: ⊛Hans Moeller. — Ges.-Prokur.: Paul Lapuhs u. Frl. Annemarie Polit. — Komm.: Berlin, Berl. Kommissionsbuchh. G. m. b. H. ⚓ a. *Fleischer.*

⊛Deutsche Verlagswerke Strauss, Vetter & Co., Komm.-Ges., Berlin C 2, Breite Str. 8/9. Zeitschriften- u. Buchverlag. (☎ Merkur 4660/61. — TA.: Uhrzeit. — Ⓜ Direction d. Disconto-Gesellschaft, Berlin, Lindenstr. 3. — ⟲ 2581.) Pers. haft. Gesellschafter: ⊛Dr. jur. E. Vetter, Zehlendorf. Geschäftsf.: Dr. Ernst Vetter. Ges.-Prokur.: O. Goldberg, A. Kames u. G. Wolter. Verlag der Deutschen Uhrmacherzeitung. Zeitschrift Schiffbau, Kleinschiffbau u. Binnenschiffahrt. Deutsche Optiker-Zeitung. Liefert direkt mit $^1/_1$ Portoberechnung (Faktur über Leipzig). **Auslieferung nur vom Verlagsort.** *Maier.*

⊛Deutsche Versand-Bücherei G. m. b. H., Potsdam, Hohenzollernstr. 1. Gegr. 1/X. 1919. (🖃 1631. — ⓜ Commerz- u. Privat-Bank, Dep.-Kasse E. — 🌐 Berlin 71244.) Geschäftsf.: ⊛J. Bonness. w.

Deutsche Volksbuchhandlung Ges. m. b. H., Komotau (Böhmen). Buch-, Kst.- u. Mskh.,Ant. Spezialhandlung für Bücherei-Einrichtungen. Gegr. 15/XII. 1913. (ⓜ Kreditanstalt der Deutschen, Fil. B, Komotau. — 🌐 Prag 58203; Wien 115446.) Inh.: Hauptleitung d. Bundes d. Dtschn. in Böhm., Prag und die Ortsgruppe des Bundes d. Dtschn. in B. in Komotau. Geschäftsf.: Josef Richter. Ges.-Prokur.: Prof. Heinrich Schürer u. Dr. Ernst Storch. — Komm.: Wien, Fritz Arnold. w. *L. Naumann.*

Deutsche Werkstätten, A.-G., Hellerau b. Dresden. Verlag. Spez.: Kunstgewerbe. (🖃 Sammelnummer 25006. — TA.: Deutsche Werkstätten. — 🌐 Leipzig 11035.) Direktoren: Georg Neurath u. Karl Schmidt. a. *Fr. Foerster.*

Deutsche Werkstätten A.-G., München 9, Birkenleiten 11. Verlag. Spez.: Kunstgewerbe. Zweigstelle. w.

⊛Deutsche wissenschaftliche Buchhandlung G. C. Hirschfeld Aktiengesellschaft, Bremen, Schleifmühle 63. Gegr. 16 IX. 1925. (ⓜ Darmstädter u. Nationalbank. — 🌐 Hamburg 62077.) Vorstand: ⊛Georg Eltzschig u. C. Jehn, Bremen, Dr. Fritz Nagel, Kobe u. *Otto Refardt, Kobe (Japan). Einkaufsstelle bei Peter Wörmke G. m. b. H., Leipzig, Talstr. 2 (Kommissionär Bernh. Hermann & G. E. Schulze). Zweigniederlassungen in Kobe und Tokyo. *Bernh. Hermann & G. E. Schulze.*

***Deutsche wissenschaftliche Buchhandlung G. C. Hirschfeld Gomei Keisha, Kobe** (Japan), 26 B Naniwa Machi. Zweigniederlassungen: **Tokyo** shi (Japan), Nr. 21, Shiocho Itchome Yotsuya ku., **Osaka, Fukuoka, Kyoto, Niigata, Sapporo, Sendai.** Gegr. 1897. Die Gomei Keisha befindet sich seit 1/X. 1925 in Liquidation. Das Geschäft wird von einer neugegründeten Aktiengesellschaft fortgeführt. Sitz der A.-G. in Bremen. Vorstand: *Georg Eltzschig, C. Jehn, Bremen, Dr. Fr. Nagel u. *Otto Refardt, Kobe. Der Verkehr geht über die Deutsche wissenschaftliche Buchhandlung G. C. Hirschfeld Aktiengesellschaft, Einkaufsstelle Leipzig, Talstr. 2. *Bernh. Hermann & G. E. Schulze.*

⊛Der Deutschenspiegel, Verlags-G. m. b. H., Berlin W 35, Potsdamer Str 118c, II. Verlag von Zeitschr., pol. Büchern u. Broschüren. Sortiment. Gegr. 13/VI. 1924. (🖃 Lützow 402. — TA.: Deutschenspiegel Verlag Berlin W 35. — ⓜ Darmstädter u. Nationalbank, Dep.-Kasse W 35, Potsdamer Str. 122 a/b.; Deutsche Bank, Dep.-Kasse C, Potsdamer Str. 127/28. — 🌐 52913.) Geschäftsf.: ⊛Dr. Georg Gassert, Charlottenburg, Wielandstr. 30. at. *H. Schultze.*

Deutscher Arbeiter-Abstinenten-Bund Buchhandlung u. Verlag, Berlin SO 16, Engelufer 29. Gegr. 1/V. 1904. (🖃 Mpl. 11500—11509. — 8—½5. — 🌐 34411.) w. *Kommissionshaus.*

Deutscher Architektur- u. Industrie-Verlag siehe Dari-Verlag, G. m. b. H. Berlin-Halensee.

⊛Deutscher Auslandverlag Walter Bangert, Hamburg 1, Chilehaus, Portal C 1. Gegr. März 1921. (🖃 C 2 Bismarck 7010. — ⓜ Norddeutsche Bank, Hamburg — 🌐 26622.) Inh.: ⊛Werner Schmeil, s. 1/VII. 1926. a. *Brauns.*

Deutscher Bücherdienst R. O. Willy Zickert, Berlin SW 68, Hollmannstr. 43. Reise- u. Versandbuchh. Gegr. 1/I. 1925. (ⓜ Commerz- u. Privat-Bank, Dep.-Kasse DE. — 🌐 110722.) w. *Volckmar.*

⊛Deutscher Bücher-Vertrieb, G. m. b. H., Berlin-Wilmersdorf, Landauer Str. 13. (🌐 8374.) Geschäftsf.: ⊛Arthur Glaue. w.

Deutscher Buch- und Kunstverlag, William Berger, Dresden-A. 1, Wilsdruffer Str. 17. Verlagsbuchh. Bildwerke. Gegr. Sept. 1925. (🖃 18540. — TA.: Hohnbaum Dresden. — ⓜ Allg. Dtsche. Credit-Anstalt, Dep.-Kasse F. — 🌐 712 William Berger.) Inh: William Berger. a. *Fleischer.*

Deutscher Bund der Vereine für naturgemässe Lebens- u. Heilweise, E. V.: Verlag Lebenskunst-Heilkunst; Verlag Der Naturarzt, Berlin.

Deutscher Hauptverein des Blauen Kreuzes: Buchh. des Blauen Kreuzes, Barmen.

Deutscher Jägerbund, Berlin siehe Verlag u. Buchhandlung Deutscher Jägerbund, Berlin.

⊛Deutscher Kartei Verlag G. m. b. H., Berlin-Lichterfelde, Potsdamer Str. 57a. Zeitschriften-Verlag. Buchverlag u. Vertrieb. Gegr. 20/VI. 1927. (🖃 G. 3 Lichterfelde 0394. — ⓜ Dresdner Bank, Dep.-Kasse Berlin-Lichterfelde, Carlstrasse. — 🌐 Berlin 77592; Prag 77988; Wien D 70371; Zürich VIII/14269.) Geschäftsf.: ⊛Otto Mertinat u. Dr. jur. Erich Mertinat. a. *Fleischer.*

⊛Deutscher Kommunal-Verlag G. m. b. H., Berlin-Friedenau, Hertelstr. 5. Zeitschriften- u. Buchverlag, Sort. Gegr. 1/IV. 1915. (🖃 Rheingau 6170—6174. — 8—4½, Sbd. 8—2. — TA.: Kommunalverlag. — ⓜ†† Commerz- u. Privat-Bank A.-G., Berlin-Lichterfelde-Ost; Dresdner Bank Y, Berlin-Friedenau. — 🌐 Berlin 2901.) Geschäftsf.: ⊛Willy Stein u. Erwin Stein. Prokur.: Friedr. Carl Langbein. = Lief. dir. mit ¹/₁ Portoberechnung. = ⚓a.w. *Fleischer.*

⊛Deutscher Kunstverlag G. m. b. H., Berlin W 8, Wilhelmstr. 69. Gegr. 8/VI. 1921. (🖃 Zentrum 8864 [u. 1312]. — ⓜ Delbrück Schickler & Co., Berlin W 66, Mauerstr. 61/65. — 🌐 113789.) Geschäftsf.: ⊛Dr. G. Lüdtke u. Dr. Burkhard Meier. Alleinvertrieb der Staatlichen Bildstelle. (Messbildanstalt). **Vollständige Auslieferung in Leipzig.** ⚓a. *Fleischer.*

Deutscher Kurzschrift-Verlag Steinhage & Co., Inh. Wilhelm Heissmeyer, Göttingen, Walkemühlenweg 5. Herstellung u. Vertrieb kurzschriftlicher Erzeugnisse in Einheitskurzschrift und Gabelsberger Stenographie. Gegr. 1/1. 1922. (Städt. Sparkasse, Göttingen; Commerz- u. Privat-Bank, Göttingen. — Hannover 42122.) Inh.: Wilhelm Heissmeyer. at. *O. Klemm.*

„Deutscher Liederverlag" Aug. Ludwig, Berlin W 15, Uhlandstr. 54/55. Musik.- u. Buchverl. Gegr. 1/I. 1892. (Oliva 859.)

Deutscher Literatur-Verlag Dr. jur. Artur Pleissner, Dresden-A., Wilsdruffer Str. 31, II. Seit 1/VII. 1913. Gegr. 10/II. 1905. (13917 u. 12640. — 8—5, Sbd. 8—3. — Allgem. Deutsche Credit-Anstalt, Fil. Dresden.) at. *Hartmann.*

Deutscher Musik-Verlag, Berlin N 39, Reinickendorfer Str. 1. Gegr. 1/V. 1907. Inh.: H. P. Herold. a. *Hug & Co.*

Deutscher National-Verlag Aktiengesellschaft, Berlin SW 48, Wilhelmstr. 118 u. **München** 2, Theatinerstr. 49. Verlagsbuchh. Gegr. 25/II. 1924. (Berlin Hasenheide 3512; München 29277. — Berlin: S. Bleichröder, Berlin, Unter den Linden; München: Commerz- u. Privat-Bank, Fil. München. — Berlin 33629; München 13999.) Inh.: Eine Akt. Ges. Vorstand: Generaldirektor Max Giersch. Stellvertr. Vorstand: Direktor Willy Dittrich. *Fleischer.*

Deutscher Polizei-Verlag Georg Schmidt-Römhild (früher Retzlaff's Polizei-Verlag), **Lübeck,** Mengstr. 16. Verlag von Polizei-Literatur u. der Zeitschrift: „Deutsches Polizei-Archiv". Versand- u. Reisebuchhdlg. Gegr. 20/III. 1920. (23000. — Commerzbank, Lübeck; Direktion der Disconto-Gesellschaft, Fil. Lübeck. — Hamburg 18000.) Inh.: Georg Schmidt-Römhild. Zweigstellen in **Hamburg u. Berlin.** a. *R. Hoffmann.*

Deutscher Roman-Verlag, Nowawes, Ludwigstr. 4. Gegr. 1903. Inh.: Alfred Streissler. a. *Fleischer.*

Deutscher Schriftenverlag G. m. b. H., Berlin SW 11, Dessauer Str. 67. (Nollendorf 7900—7905.) Geschäftsf.: Dr. Helmut Rauschenbusch u. Reg.-Rat a. D. Hans Walrab Freiherr von Wangenheim. Stellvertr. Geschäftsf.: Direktor Walter Borstendorff.

Deutscher Schutzbund Verlag, Berlin W 30, Motzstr. 22. Spez.: Wissenschaftliche u. schöne Literatur. Gegr. 1/V. 1926. (Lützow 4954, 9428, 9429. — 71886.) Inh.: Deutscher Schutzbund, Berlin. Geschäftsl.: Arnold Hillen Ziegfeld. **Auslieferung in Berlin u. Leipzig.** a. *Wallmann.*

Deutscher Staatsverlag (Nemgosisdat) **der Autonomen Sozialistischen Räterepublik der Wolgadeutschen, Pokrowsk a. d. Wolga,** Kommunardenplatz 4. Buch- u. Zeitungsverlag, Druckerei, Buchbinderei, Sortbh., Komm., Exp., Imp. Druck und Auslief. der deutschen Ausgaben des Zentralverlags der Rätevölker; Zeitungen und Zeitschriften: „Nachrichten", „Unsere Wirtschaft", „Rote Jugend", „Sei bereit". Gegr. 1922. (TA.: Nemgosisdat Pokrowsk. — Pokrowsker Kontor der Staatsbank der USRR, Pokrowsk; Wolgadeutsche Bank, Pokrowsk; Saratower Filiale der Staatsbank der USRR, Saratow; Direktion der Staatsbank der USRR (Girokonto), Moskau; Berliner Vertretung der Wolgadeutschen Bank, Berlin.) Ein staatliches Unternehmen der Wolgadeutschen Räterepublik, unterstellt der Regierung derselben. Präsidium der Direktion: Vorsitzender: Bernhard Bartels. Mitgl.: D. J. Schneider, J. Chr. Schmidt, G. Mayer. — Buchhandlungen: **Pokrowsk,** Kommunardenplatz 13; — **Marxstadt,** Freiheitsplatz 1. Sortbuchh. Geschäftsf.: E. Zsitvay; — **Saratow,** Republikstr. 12. Sortbh. Geschäftsf.: G. Czermak. — **Krasny-Kut,** Marktplatz 11. Sortbh.; — **Seelmann,** Marktplatz 2. Sortbh.; — **Balzer,** Sortbh.; — **Leningrad,** Moika 76. — **Moskau,** Twerskaja 24. Kommission, Übernahme von Bestellungen. Geschäftsf.: J. Chasanowitsch. Unverlangte Sendungen verbeten. Prospekte, Verlagsverzeichnisse und Werbematerial sind hingegen an jede der Zweigstellen erwünscht. Nicht zu verwechseln mit dem Staatsverlag (Gosisdat). a. *Otto Klemm.*

Deutscher Verein gegen den Alkoholismus E. V.: Verlag „Auf der Wacht", Berlin-Dahlem.

Deutscher Verlag, Hamburg 1, Spitalerstr. 16 (Haus Seeburg). Verl.- u. Sorth. Gegr. 1912. (Alster 5493. — 26927.) Inh.: J. Henningsen. at.w. *Thomas Komm. Gesch.*

Deutscher Verlag G. m. b. H., Leipzig C 1, BayerscheStr. 36, Eingang Sidonienstr. 14a. Gegr. 7/V. 1923. (17515. — 8—4, Sbd. 8—1. — Allgem. Deutsche Credit-Anst., Abtlg. Buchhandel, Leipzig. — 13514.) Geschäftsf.: Dr. Emil Sändig.

Deutscher Verlag für Jugend und Volk G. m. b. H., Wien I, Burgring 9. Verlags- u. Sortimbuchh. Gegr. 1/IX. 1920. (38120 und 33241. — Wiener Bankverein, Fil. Babenberg. — Berlin 108829; Prag 59844; Wien 31994; Zürich VIII 11311; Agram 40800.) Geschäftsf.: Direktor Walther Wiedling. Ges.-Prokur.: Hans Müllauer. Abt. Sortiment. Streng getrennte Konti. Liefern direkt mit 1/1 Portoberechnung. **Auslieferung nur vom Verlagsort.** *Fleischer.*

Deutscher Verlag für Volkswohlfahrt, G. m. b. H., Dresden-A. 1, Zirkusstr. 38, (Postfach 34). Verlag u. Sortiment. Spez.: Gesundheitspflege. Verlag des Deutschen Hygiene-Museums. Gegr. 1/VII. 1915. (25201. — 8—4. — TA.: Hygiene. — †† Sächsische Staatsbank, Dresden. — 13520.) Geschäftsf. Direktor: Regierungsrat Dr. med.

h. c. Georg Seiring. Prokur.: Alfred Günther. Ankündigungen aus dem Gebiet d. Medizin u. Hygiene 2fach erwünscht. a.w. *Koehler.*

Deutscher Verlegerverein siehe Geschäftsstelle des Deutschen Verlegervereins, Leipzig.

Deutscher Volksverlag G. m. b. H., Ludwigsburg, Seestr. 37. Gegr. 17/X. 1922. (Postscheck 365—367. — Deutsche Bank, Fil. Ludwigsburg. — Stuttgart 3955.) Geschäftsf.: Erwin Toku Bälz u. Dr. Max Freiherr v. Pfetten.

Deutscher Volks-Verlag Dr. Ernst Boepple, München 2, Paul Heysestr. 9. Gegr. 1/IV. 1919. (Postscheck 55604. — 15673.)

Deutscher Volksverlag G. m. b. H., Stuttgart, Sedanstr. 16. Gegr. 17/I. 1916. (4012.) Geschäftsf.: Franz Knepper u. August Hamburger.

Deutscher Wille siehe Verlag „Deutscher „Wille", Berlin.

Deutscher Zeitschriften-Verlag G.m.b.H., Berlin S 42, Oranienstr. 140/142. Zeitschriftenverlag. Gegr. 29/IV. 1925. (Postscheck Moritzplatz 5040—5044. — Deutsche Bank, Dep.-Kasse D., Berlin S 42, Oranienstr. 140/42. — 6641.) Geschäftsf.: Friedrich Loheyde. at. *Kommissionshaus.*

Deutsches Antiquariat, Berlin N 58, Schönhauser Allee 135. Sort.-, Antiq.- u. Versandbh. Gegr. Dez. 1919. (Postscheck Humboldt 238. — Kreditanstalt der Deutschen, Prag. — 33517.) Verlag der „Berliner Literarischen Rundschau". Inh.: Otto Schalla. w. *O. Klemm.*

Deutsches Bücherhaus G. m. b. H., Berlin W 57, Winterfeldtstr. 36. Verlag, Versand u. Export. Gegr. 1/X. 1908. (Postscheck B 3 Nollendorf 2012. — 9—17. — Dresdner Bank, Dep.-Kasse K, Berlin W 35. — 105828.) Geschäftsf.: Willibald Luck. a.w. *Brockhaus.*

Deutsches Bücherhaus Frankfurt a. M. G. m. b. H., Frankfurt (Main), Stiftstr. 14. Wissenschaftl. Reise- u. Versandbuchh. (Postscheck Hansa 9112. — 26280.) Geschäftsf.: Siegfried Goldberger. w. *Volckmar.*

Deutsches Jahrbuch für Böhmen, Mähren u. Schlesien, Druck u. Verlag Ludwig Richter, **Stadt Olbersdorf** (Tschech. Schlesien). (Postscheck 10. — Prag 30479; Wien II 30479; Breslau 44793.) *Brauns.*

Deutsches Lehrmittel-Haus G. m. b. H., Düsseldorf, Klosterstr. 5. Spez.: Lehrmh., Pädagogik, Jugendschr. Gegr. Mai 1913. (Postscheck 5288. — Köln 18549.) Inh.: Leopold Unverdorben. w. *Volckmar.*

Deutsches Lehrmittel-Institut, Alfred E. Glaeser, Stuttgart, Königstr. 43 B. I. Spez.: Lehrmittel, Pädagogik, Sport, Versandbuchh. u. Antiquariat. Gegr. 1/X. 1919. (Postscheck 28567. — Stuttgarter Bank, Stuttgart. — 18862.) Lehrmittel-Angebote u. Prospekte über pädagog. Neuigkeiten direkt erbeten w.

Deutsches Museum, München, Buchvertrieb siehe J. Lindauersche Universitätsbuchh., München.

Deutsches Schneiderfachblatt Jüstel & Göttel, Leipzig C 1, Emilienstr 21. (Postscheck 23367. — 2559.)

Deutsches Verlagsbuchhaus, Dresden-A. 1, Seidnitzer Str. 9. Gegr. 1/III. 1922. (Postscheck 32452, 17848 u. 17849. — 20645.) Inh.: Frau Helene verw. Dietzsch. Liefern nur direkt mit 1/1 Portoberechn. *Maier.*

Deutsches Verlagshaus Bong & Co., Berlin W 57, Potsdamer Str. 88. Spez.: Klassiker — Populär-wissenschaftliche Werke — Naturwissenschaft u. Technik — Naturheilkunde, Schöne Literatur, Romane. Gegr. 20/VII. 1887. (Postscheck Lützow 7860, 7861. — 8—4, Sbd. 8—2. — TA.: Xylographia Berlin. — Deutsche Bank, Berlin; Allgemeine Deutsche Credit-Anstalt, Leipzig; Kreditanstalt der Deutschen in Prag; Bank- u. Wechselhaus Langer & Co. in Wien; Schweizerische Kreditanstalt in Zürich. — Berlin 20012; Leipzig 1242.) Fil.: **Leipzig** C 1, Teubnerstr. 11. (Postscheck 62556 u. 65651. — TA.: Verlagshaus Bong Leipzig). S. nachstehende Firma. Inh.: Rich. Bong, Preuss. Kommerzienrat, seit 20/VII. 1887, u. Ernst Emil Rupprecht, seit 16/XII. 1890.

Auslieferungslager in Berlin, Leipzig, Stuttgart u. Olten (Schweiz).

Bestellungen — mit Ausnahme von Berliner Firmen — sind nur an die Filiale Leipzig zu richten, von wo aus die Lieferung erfolgt.

Klischees der in unseren Werken und Zeitschriften enthaltenen Illustrationen werden abgegeben. — Komm.: Olten a. Schweizerisches Vereinssortiment. = Lieferndirekt mit 1/1 Portoberechnung. =

a. *Deutsches Verlagshaus Bong & Co.*

Deutsches Verlagshaus Bong & Co., Zweigniederlassung **Leipzig** C 1, Teubnerstr. 11. Seit 24/XII. 1892. (Postscheck 62556. u. 65651. — 8—1/2 5, Sbd. bis 2. — TA.: Verlagshaus Bong Leipzig. — †† Allgem. Dtsche. Credit-Anstalt. — 1242.) Inh.: wie bei der Berliner Hauptfirma. Handlungsbevollm.: Karl Hermann Eiffler u. Oscar Walter Müller.

Deutsches Verlagshaus für Naturopathie Otto Wilhelm Barth & Co., Berlin SW. 48, Besselstr. 23. Verlags- u. Versandbh. Gegr. 2/IV. 1927. (Dresdner Bank, Berlin SW 68, Lindenstr. 7.) Inh.: Otto Wilhelm Barth u. Dr. med. Heinrich Will. a. *Volckmar.*

Deutschherren Verlag, Aachen, Pontstr. 80. Spez.: Katholische Literatur aller Gebiete. Gegr. 1/VI. 1925. (Postscheck 7261. — Köln [Rh.] 40509.) Inh.: Aachener Missionsdruckerei A.-G. Verlagsleiter: Dr. Karl Breuer. **Auslieferung nur vom Verlagsort.** *Volckmar.*

Deutschland-Verlag G. m. b. H., Berlin SW 68, Alexandrinenstr. 137 II. Spez.: Vertrieb von Schriften volkswirtschaftl. u. sozialpolitischer Art. Gegr. 8/X. 1926. (Postscheck

Moritzplatz 9178 u. 12424. — ⊛ T. W. Krause & Co. Kto. „Deutschland", Berlin W 8, Behrenstr. 2. — ⟲ 50803.) Geschäftsf.: Wilh. Schmidt, M. d. L., u. Fritz Hess. Geschäftsl.: Eduard Günther. a. *O. Klemm.*

⊛Deutsch-Literarisches Institut Jacob Schneider, Berlin W 35, Magdeburger Str. 27. Verlag. Antiqu., Versandbh. Gegr. 23/I. 1921. (⟿ Kurfürst 8301 u. 4420. — ⊛ Deutsche Bank, Dep.-Kasse C, Berlin W, Potsdamer Str. 127/128. — ⟲ 106160.) Prokur.: M. Schneider. w. *Volckmar.*

Deutschnationale Buchhandlung u. Verlags-Anstalt Louis Hogrefe, Berlin-Halensee. Gegr. 1/IV. 1899. (⟲ Berlin 69106.) a.w. *H. Beyer.*

⊛DeutschnationaleSchriftenvertriebsstelle G.m.b.H., Berlin SW 11, Bernburger Str. 24. Verl. u. Sort. Gegr. 1/IV. 1919. (⟿ Nollendorf 7495—98. — TA.: Deutschnational. — ⊛ Deutsche Raiffeisenbank, Berlin W 9. — ⟲ 37250.) Geschäftsf.: ⊛Dr. Max Weiss. w.

⊛Deutschnordischer Verlag Carrière & Matthes G. m. b. H., Hartenstein, Thierfelder Str 228. Gegr. 30/III. 1921. (⟿ 57. — ⟲ Leipzig 117190.) Geschäftsf.: ⊛Erich Matthes. ⚓a. *Hofmeister G. m. b. H.*

⊛Deutsch-Österreichischer Verlag, Wien I, Fischerstiege 6. Verlag u. Bühnenvertrieb. Gegr. 9/IV. 1911. (⟿ 68383. — TA.: Döv Wien. — ⟲ Wien 41271; Leipzig 38491; Prag 59939; Budapest 9552; Zagreb 40434.) Inh.: ⊛Dr. Richard Ornstein. ⚓at. *Cnobloch.*

Deutschvölkischer Verlag, Alfred Roth, Stuttgart siehe Alfred Roth, Verlag, Stuttgart.

⊛Devrient, A. F., Verlagsgesellschaft m. b. H., Berlin SW 48, Wilhelmstr. 9. Spez.: Landwirtschaft u. Jugendschriften in russischer Sprache. (⟿ Hasenheide 720. — ⟲ 73608.) Geschäftsf.: ⊛Alfred Fr. Devrient. Prokur.: Alfred Devrient jun. *Bernh. Hermann & G. E. Schulze.*

Devrient, Ludwig, Mitinh.: Giesecke & Devrient, Leipzig.

⊛Dewitz, J., Bad Tölz, Marktstr. 11. Zweiggeschäft (im Sommer): Ludwigstr. 17. Buch-, Musik.- u. Schreibmth. nebst Leihb. Seit 1/XI. 1885. Gegr. 1872. (⟿ 121. — ⟲ München 18931.) Inh.: ⊛Otto Dewitz. Unverlangte Sendungen verbeten. w.

Dewitz, Alex., Berlin SO 26, Oranienstr. 184. Buchh. u. Antiq. Gegr. 15/II. 1919. Unverlangte Sendungen gehen unter Spesennachnahme zurück. w. *Volckmar.*

Dex, Georg, München C 2, Sparkassenstr. 7. Buchh., Buch- u. Kunstantiq. Gegr. 15/III. 1915. (⟲ 19737.) w. *Fleischer.*

Dexel, W., Verantw. Leiter: Buchh. der Verlagsanstalt „Vogelweider" G. m. b. H., Bozen.

Diakonissen-Anstalt Neuendettelsau: Buchh. d. Diakonissen-Anstalt Neuendettelsau, Neuendettelsau.

⊛Diakow, Olga, & Co., G. m. b. H., Berlin W 62, Kleiststr. 21. Verl. für Bücher, Künstlerpostkarten u. Kalender. Gegr. 20/XI. 1920. (⟿ Nollendorf 6069. — ⊛ Direction der Disconto-Gesellschaft, Dep.-Kasse Charlottenburg, Kleiststr. 23. — ⟲ 106195.) Geschäftsf.: ⊛Frau Olga Diakow. at. w. *O. Klemm.*

Diamant, Dr. Paul, Mitinh.: Verlagsanstalt Dr. Zahn u. Dr. Diamant, Wien.

⊛Dick, Manó, Budapest VII., Erzsébetkörut 14. Intern. Sortbh. Spez.: Kunstgewerbe, Naturwiss., Medizin, Technik, Philologie, Philosophie, Schöne Lit. Gegr. 1/II. 1911. (⟿ József 129—62. — 8—6. — ⊛ Pester Ung. Commerzialbank, Elisabethstädter Filiale. — ⟲ Budapest 16645; Leipzig 87410.) — Komm.: London, Simpkin, Marshall, Hamilton, Kent & Co.; Paris, Libr. Nilsson; Wien, Perles. ⚓a.w. *Koehler.*

Didié, Carl, Neunkirchen (Saar). Buchh. u. Buchdr. Gegr. 1887. (⟿ 2880, 2359. — ⊛ Landesbank. — ⟲ Köln 30934; Saarbrücken 2357.) w. *Maier.*

Didier et Cie., vorm. Henri Didier, Paris V^e^, 4 u. 6 Rue de la Sorbonne. Verl.-, Sort.- u. Kommis.-Buchh. Gegr. 1900. (⟿ Gobelins 2441. — TA.: Hendid Paris. — ⊛ Crédit Lyonnais; Banque Henri Prévost, Paris.) Inh.: Marcel Didier u. Edouard Privat (Geschäftsf.). w. *Koehler.*

Dieben, H. J.: J. W. van Leeuwen, Leiden.

⊛Diebener, Wilhelm, G. m. b. H., Leipzig C 1, Talstr. 2. Buchh. Spez.: Kunstgewerbe, Spezialverlag für das Uhren- u. Edelmetallgewerbe. Seit 22/III. 1923. Gegr. 14/III. 1889. (⟿ 22991 u. 22993. — TA.: Diebener Leipzig Talstrasse. — ⊛ Allgem. Deutsche Credit-Anstalt, Abt. Becker & Co., Leipzig; Reichsbank-Girokonto; Sächs. Staatsbank. — ⟲ 4107.) Geschäftsf.: ⊛Dr. Carl Rühle. Prokur.: Hans Weingärtner u. Frl. Carola Dehn.

⊛Dieck & Co., Stuttgart, Pfizerstr. 7. Verlag f. Sport, Technik, Geschichte, Schöne Literatur. Gegr. 1922. (⟿ S.A. 27157, 27158, 27159. — TA.: Dieckverlag Stuttgart. — ⊛ Disconto-Gesellschaft, Fil., Stuttgart; Giro-Konto Nr. 16445 bei der Städt. Girokasse, Stuttgart; Kreditanstalt d. Deutschen, Prag; Schweizerische Kreditanstalt, Zürich. — ⟲ Stuttgart 30030; Prag 79450; Wien 79235; Zürich VIII 2495; Saarbrücken 4559; Laibach 20414.) Inh.: ⊛Charles Dieck, Hans Forkel, ⊛Walther Keller u. ⊛Euchar Nehmann. Verlag der Buchgruppen: „Stuttgarter Sportbücher", „Technische Bücher für Alle", „Heimat u. Welt-Bücher", „Stuttgarter Kinderbücher" u. a. Liefern direkt mit 1/1 Portoberechnung. Sendungen Dienstag und Samstag nach Leipzig. ⚓at. *Steinacker.*

Dieckhöner, Fritz, Gelsenkirchen, Bochumer Str. 91. Buch-, Kunst-, Musik- u. Paph. Gegr. 1/XII. 1924. (TA.: Dieckhöner Gelsenkirchen.) ⚓w. *Volckmar.*

Dieckmann, C., Leipzig C 1, Hospitalstr. 10. Musik-Verlag. Gegr. Sept. 1888. (⟿ 70211. — ⟲ 118 Koehler.) a. *Koehler.*

Dieckmann's Lesezirkel (Inh.: Hans Dieckmann) **Leipzig** C1, Tauchaer Str. 73. Journalz. u. Reisebuchh. Gegr. 21/VIII. 1896. (⊞ 11355.)

⊛**Dieckmann, Edo, Oldenburg** (Oldb.) Theaterwall 4. Lehrm.- u. Verlagsbh. Gegr. 1/VII. 1924. (⊞ 2161. — Ⓜ Städt. Sparkasse, Oldenburg. — ⊙ Hannover 71071.) **Auslieferung nur in Leipzig.** ⚓ a.w. *Kommissionshaus.*

⊛Dieckmeyer, Karl, Mitinh.: Velhagen & Klasings Anzeigenverwaltung, Leipzig.

⊛Diederich, Albert, Mitinh.: Holze & Pahl vorm. E. Pierson, Dresden.

Diederich, G., Elberfeld, Morianstr. 28. Buchh. Gegr. 1/V. 1888 in Barmen. (⊙ Essen 17901.) w. *Wallmann.*

Diederich-Schaefer Co., Milwaukee, Wisc. (U.S.A.), 413—417 Broadway. Sort.-, Kunst- u. Buchh. Gegr. 1880. Inh.: Eine Akt.-Ges. w. *Koehler.*

⊛**Diederichs Verlag, Eugen, Jena,** Carl Zeissplatz 5. Seit 17/III. 1904. Gegr. 14/IX. 1896 in Florenz. (⊞ 2002. — So. u. Wi. 1/2 8—1/2 1. 1/2 3—6, Sbd. bis 1. — TA.: Diederichs Verlag. — Ⓜ†† Direction der Disconto-Gesellsch., Jena; Wiener Bankverein, Wien; Kreditanstalt der Deutschen, Prag. — ⊙ Leipzig 3553; Zürich VIII, 3463.) Prokur.: Max Linke u. Otto Noack. ⚓ a. *Haessel.*

⊛§**Diederichs Nachf., F. W., Th. Wittes Erben, Alfeld** (Leine), Unter der Kirche 2. Buch-, Musik-, Lehrm.- u. Paph. Gegr. 28/IV. 1856. (⊞ 521. — 8—7. — TA.: Witte Alfeldleine. — Ⓜ†† Alfelder Aktienbank; Kreissparkasse. — ⊙ Hannover 13728.) Inh.: Th. Wittes Erben, s. 3/IV. 1912. Mitgl. d. Bv.: ⊛§Theodor Witte. ⚓ w. *Kommissionshaus.*

⊛**Diederichs Nachf., Herm., Inh. Fritz Tschernig, Genthin,** Mühlenstr. 5. Buch-, Kunst-, Paph. Seit 3/I. 1919. Gegr. 1832. Unverlangte Sendungen verbeten. w. *Streller.*

Diedisheim, E., Mülhausen (Els.), Blumenstr. 13. Buch- u. Kunsth. Seit 1900. (⊞ 13. — Ⓜ Société générale, Mülhausen.) w.

⊛Diefenbach, Walther, Mitinh.: Hans Sachs-Verlag, Walther E. Diefenbach, München.

⊛Diegel, Hugo: H. Martin, Wien.

Diehl, Frl. Guida: Neulandverlag, Eisenach.

⊛**Diehl, Julius, vorm. L. Wiegand's Buchhandlung, Hilchenbach.** Versandbuchh., Antiq. Seit 12/VII. 1911. Gegr. 1/V. 1876. (⊙ Köln 37519.) w. *Borggold.*

⊛**Diekmann, Adolf,** (Adolf Detloffs Nachfolger), **Frankfurt** (Main) 1, Kirchnerstr. 2. Sorth. u. Antiq. Seit 15/XII. 1901. Gegr. 1/IV. 1882. (⊞ Hansa 1770. — ⊙ 9986.) Inh.: Frau Helene verw. Diekmann u. ⊛Carl Theodor Diekmann (allein vertretungsberechtigt). Unverlangte Sendungen verbeten — gehen unter Spesennachnahme zurück. — Komm.: Stuttgart, Koch, Neff & Oetinger. ⚓ w. *Fleischer.*

⊛**Diekmann, Heinrich, Verlagsbuchhandlung, Halle** (Saale), Reilstr. 75. Spez.: Schöne Lit., Geschichte, Politik, Philologie, Philosophie, Kulturgeschichte, Memoiren. Gegr. 1/VII. 1919. (⊞ 25980 — 8—4, Sbd. 8—2. — Ⓜ†† H. F. Lehmann; Dresdner Bank. — ⊙ Leipzig 81685.) at. *Brauns.*

Dieling, Fritz: Münchener Volksbuchhandlung Fritz Dieling, München.

⊛**Diemer, J., Verlag, Mainz,** Rheinallee 1. Gegr. 1/X. 1871. (⊞ 90 u. 125. — ⊙ Frankfurt [Main] 19787 u. 19828.) Inh.: ⊛Karl Anton Diemer u. Dr. jur. Eduard Diemer. at. *Steinacker.*

§**Dienemann, Paul, Potsdam,** Brandenburger Str. 21. Buch- u. Musikh., Antiq. Gegr. 20/I. 1883. (⊞ 1291. — ⊙ Berlin 33765.) Inh.: §Frau Emma verw. Dienemann. Geschäftsl.: Werner Hoffmann. ⚓ w. *Staackmann.*

⊛**Dienemann Nachf., P., Ernst Rechenberger, Dresden-A. 1,** Johannstr. 21. Buchh. u. Antiq. Seit 1/IX. 1902. Gegr. 15/XI. 1884. (⊞ 11856. — Ⓜ†† Sächsische Bank, Dresden. — ⊙ 2813.) Antiquariats-Kataloge direkt erbeten. ⚓ w. *Kommissionshaus.*

Dienst, E., Leipzig N 22, Eisenacher Str. 10/12. Musikwerke-Fabrik u. -Handlg., Verl. u. Sort. Gegr. 1871. (⊞ 51786. — TA.: Dienst Leipziggohlis. — ⊙ 3150.) Pers. haft. Gesellschafterin: Wwe. Elise Dienst. Prokur.: Reinhard Hermann Ganssauge. Ges.-Prokur.: Felix Todt u. Otto Wendt. a.w. *Breitkopf & Härtel.*

Dienst am Volk Gerhardt Schmid, Verlagsbuchhandlung, Stuttgart, Alexanderstr. 75. Gegr. 1/IV. 1926. (⊞ 28685. = TA.: Dav Stuttgart. — ⊙ 35542.) Inh.: Gerhardt Schmid. Kommissionssendungen erfolgen nur direkt vom Verlagsort. — Komm.: St. Gallen, Christliche Buchhandlung. a. *Wallmann.*

Dienstbier, Karl, München 2, Landwehrstr. 69, I. Verlh. Gegr. 7/IX. 1887. — (⊙ 13390.) Inh.: Karl Dienstbier u. Marie Dienstbier, s. 1/III. 1916. Verlag von Lambrechts Kochbuch f. drei u. mehrere Personen. — Komm.: Stuttgart, Koch, Neff & Oetinger. a.w. *F. E. Fischer.*

⊛**Diepenbroick-Grüter, Hans Dietrich Frhr. v., Hamburg** I, Ferdinandstr. 26. Buch- u. Kunst-Antiq. Gegr. 27/XI. 1923. (⊞ Merkur 4207. — 9—5, Sbd. bis 4. — Ⓜ Dresdner Bank, Jungfernstieg. — ⊙ 57620.) Inh.: ⊛Hans Dietrich Frhr. v. Diepenbroick-Grüter u. (s. 17/III. 1925) Helmut Gerhard Schulz. Angebote aus den Gebieten Heraldik, Genealogie, Geschichte und Antiquariatskataloge in 2fach. Anzahl direkt erbeten. Nachnahmesendungen verbeten. w.

⊛**Diepolder, Karl, München** 2, Karlsplatz 7. Sorth. Gegr. 1/X. 1886. (⊞ 91457. — ⊙ 5795.) Inh.: Frau Marie Diepolder geb. Geistbeck,

s. 1/VII. 1921 u. ❀Max Diepolder, s. 1/VII. 1922. Unverlangte Zusendungen verbeten — gehen unter Spesennachnahme zurück. — Komm.: Stuttgart, Koch, Neff & Oetinger. ⚓ w. *Volckmar.*

Dierigs, Adolf, Buch- u. Zeitschriftenhandlung, Inh.: Alfred Fieder, Crimmitschau, Ritterstr. 4. Seit Febr. 1914. (❀ Stadtbank, Crimmitschau.) Zweigstelle: Leipziger Neueste Nachrichten. w. *F. E. Fischer.*

❀**Dierig & Siemens, Berlin** C 2, Kleine Präsidentenstr. 4. Buchh. u. Antiquariat. Gegr. Nov. 1879. (☎ Norden 2315. — ❀ Deutsche Bank. — ✉ 7044.) Inh.: ❀Walter Kohtz. ⚓ w. *O. Klemm.*

❀Diers, Fr., Dora verw. Diers u. Marie Luise Diers: Göhmann'sche Buchdr., Hannover.

❀**Dieshel & Heusinkveld, Peine.** Buch- u. Paph. Gegr. Febr. 1920. (☎ 530. — TA.: Heusinkveld Peine. — ❀ Commerz- u. Privat-Bank, Fil. Peine; Bank für Niedersachsen, Fil. Peine. — ✉ Hannover 30397.) Inh.: Friedrich Dieshel u. ❀Fritz Heusinkveld. w. *O. Klemm.*

Diesing, Karl, Direktor: Rothgiesser & Diesing A.-G., Buchdruckerei u. Verlagsanstalt, Berlin.

Diesseits-Verlag, G. m. b. H., Schöneiche b. Berlin-Friedrichshagen. (✉ Berlin 119436.) Geschäftsf.: Dr. von Gerdtell.

❀Diestelmann, Bernhard: Ramdohrsche Buchhandlung Inh. Bernhard Diestelmann, Braunschweig.

❀Diesterweg, Moritz: Willy Ehrig, Verlagsbuchh., Frankfurt (Main).

❀**Diesterweg, Moritz, Frankfurt** (Main) 1, Kl. Hirschgraben 12/14. Verlh. Gegr. 1/V. 1860. (☎ Hansa 9065 u. 4576. — TA.: Diesterweg Verlag Frankfurtmain. — ✉ Frankfurt [Main] 7982; Wien 156669; Zürich VIII/10343.) Inh.: ❀Erich Herbst, s. 1/VII. 1906. Prokur.: Simons, Tobies. Handlungsbevollm.: Fischer, Kupferschmidt, Dr. Löffelholz, Trog. — Auslieferung nach Baden, Bayern, Württemberg, Hohenzollern, Hessen, Birkenfeld, Hessen-Nassau (ausgenommen den Kreis Schmalkalden), Saargebiet, Rheinland, Westfalen, Lippe, Waldeck **nur direkt von Frankfurt a. M.,** nach den übrigen Gebieten **nur von Leipzig** (Königstr. 35/37). Auf Grund von Sonder-Vereinbarungen aufgegebene Bestellungen ebenso wie alle Anfragen u. Beschwerden stets nach Frankfurt erbeten. a. *Volckmar.*

Diesterweg, Hermann, Weilburg, Neugasse 15. Buch- u. Schreibwh. Gegr. 1/XI. 1891. (✉ Frankfurt [Main] 4387.) Inh.: Ernst Schäfer, s. 28/I. 1919. w. *Wagner.*

Dietel, Frau Olga verw., geb. Schultze, Mitinh.: Albert Limbach, Braunschweig.

Dietel, Eduard Arno Max: Musikhaus Arno Dietel, Plauen (Vogtl.).

❀**Dieter, H. W. Theodor, Leipzig** C 1, Stephanstr. 12. Verlh. Gegr. 15/V. 1888. Inh.: ❀Eugen Bartels, s. März 1902. a. *Maier.*

Dieterich, Johanna, Frankfurt (Main) 3, Bergerstr. 10. Buch-, Pap. u. Schreibwh. Gegr. 1/IV. 1898. (☎ Carolus 47228. — ✉ 52166.) w. *Streller.*

❀**Dieterich'sche Universitäts-Buchhandlung Becker & Eidner, Sortiment, Antiquariat, Verlag, Göttingen.** Gegr. 1766. — (☎ 2645. — ❀ Dresdner Bank, Filiale Göttingen. — ✉ Hannover 16434.) Inh.: ❀Fritz Becker u. ❀Richard Eidner, s. 6/V. 1909. Antiq.- u. Aukt.-Kataloge direkt. Auslieferung der Paul de Lagarde'schen Schriften nur in Göttingen. ⚓ w. *Koehler.*

❀**Dieterich'sche Verlagsbuchhandlung m. b. H., Leipzig** C 1, Rabensteinplatz 2. Spez.: Klassische und moderne Schöne Literatur, Geschichte u. Altertumskunde, alte und neue Philologie, Orientalistik, Länderkunde, Jugendschriften. Seit 1/X. 1916. Firma seit 1766 in Göttingen nachweisbar. — (☎ 21392. — 8—1 u. 2½—½6 Sbd. 8—½3. — ❀ Allgem. Deutsche Credit-Anst., Dep.-K., Leipzig-R. — ✉ 9777.) Geschäftsf.: ❀Dr. phil. Max Hofmann u. ❀Dr. phil. Max Heinemann. ⚓

❀Dietl, Paul: Franz Paul Attenkofer Inh.: Paul Dietl, Landshut.

❀**Dietl, Ambrosius, Verlagsanstalt, München** 2, Neureuther Str. 22. (✉ 13408.)

❀**Dietl's Nachf., Josef, Oscar Ludwig, Wien** VII, Kaiserstr. 93. Buchh. u. Antiq.; Leihbibl. Verlag. Seit 15/III. 1921. Gegr. 1/VII. 1898. — (✉ Wien 5430; Leipzig 32793. Prag 79248.) at. w. *Volckmar.*

❀**Dietler, Jakob, Göppingen.** Buch-, Musik.- u. Schreibmath. Seit 2/VI. 1897. Gegr. 1/VIII. 1875. (☎ 174. — ❀ Württ. Vereinsbank; Oberamtssparkasse Göppingen. — ✉ Stuttgart 10290.) Inh.: ❀August Breitwieser. — Komm.: Stuttgart, Koch, Neff & Oetinger. w. *Steinacker.*

Dietmar, Karl: Thüringer Verlagsanstalt Dietmar & Söhne, Langensalza.

❀**Dietrich, Felix, Gautzsch** b. Leipzig, Kregelstr. 5. Verlh. Spez.: Bibliographie, Volkswirtschaft. Gegr. 21/XII. 1898. (☎ 36195. — ❀ Sächs. Staatsbank; Girokasse Leipzig 2619. — ✉ 17356.) Prokur.: Frau Luise Margarete Dietrich geb. Mühlner. Redaktion u. Verlag der „Intern. Bibliographie der Zeitschriftenliteratur" (seit 1896 erscheinend), der „Bibliographie der Rezensionen" (seit 1900 erscheinend) etc. ⚓ *Felix Dietrich.*

❀**Dietrich'sche Buchhandlung** (Paul Westhoff), **Hamm** (Westf.), Seit 1/VII. 1908. Gegr. 1/I. 1877. (❀ Gewerbebank, Hamm. — ✉ Dortmund 5530.) ⚓ n. w. *Kommissionshaus.*

Dietrich, Otto, Mitinh.: Ludwig Lehnhoff, Hannover.

⊛**Dietrich, Felix, Leipzig** C 1, Neumarkt 29, I. Dauernde Buch-Verkaufsausstellung. Seit April 1919. Gegr. 21/XII. 1898. (🖃 12375.) Alles zu Liefernde geht auf Rechnung der gleichnam. Firma in Gautzsch b. Leipzig. ⚓w.

⊛⚸**Dietrich, Franz, Humoristika-Verlag, Leipzig** C 1, Querstr. 26-28. Gegr. 5/VII. 1885. (🖃 22796. — TA.: Humordietrich Leipzig. — Ⓜ††Dresdner Bank, Leipzig. — 👁 55634.) Inh.: ⊛⚸Willy Stahr, s. 15/III. 1926. Prokur.: Max Fritsche.

⊛⚸**Dietrich, Otto, Leipzig** C 1, Weststr. 19b. Musik.-Verlh. Gegr. 14/I. 1886. (🖃 22303. — Ⓜ Knauth, Nachod & Kühne. — 👁 Leipzig 9270.) Inh.: ⊛⚸Otto Dietrich u. Hans Dietrich.

Dietrich, Rudolf, Leipzig C 1, Karlstr. 10. Musik.-Verlag. Gegr. 21/II. 1891. (8—5.) a. *Hofmeister G. m. b. H.*

⊛Dietrich, Walter, Mitinh.: Alfred Hahns Verlag Dietrich & Sell, Leipzig.

⊛⚸**Dietrich, Wilhelm, Leipzig** C 1, Weststr. 19b. Sprechmaschinen, Pianos, Harmoniums. Gegr. 1/XI. 1882. (🖃 22303. — 👁 Leipzig 9271.) Inh.: ⊛⚸Otto Dietrich u. Hans Dietrich.

⊛**Dietrich, Georg W., München** 2, NO 7, Odeonsplatz 4, Leuchtenberg-Palais. Verlh. Spez.: Schöne Lit., Jugendschriften u. Bilderbücher. Gegr. 15/XI. 1906 in Frankfurt (Main). (🖃 22661. — Ⓜ†† Bayer. Vereinsbank. — 👁 7128.) Inh.: ⊛Hofverleger Georg Wilh. Dietrich. Prokur.: Frau Berta Dietrich. ⚓a. *Wagner.*

Dietrich, Johannes, Nowawes, Grossbeerenstr. 3. Buch- u. Musikh., Schreibwh. Buchdr. Gegr. 1/X. 1905. (🖃 7910. — 👁 Berlin 125467.) w.

Dietrich & Cie., Brüssel [Bruxelles], 10, Place du Musée. Buchh. Kunstverlag. Inh.: Josef Schwarzenberg. w. *Fleischer.*

⊛**Dietrich & Hermann, Duisburg,** Kasinostr. 3. Buchh. Gegr. 1902. (🖃 353 u. 153. — Ⓜ Duisburg-Ruhrorter Bank. — 👁 Essen 1255.) Inh.: Eduard Dietrich, ⊛Hans Hermann u. Walter Nickse. Unverlangte Sendungen verbeten. ⚓w. *Wallmann.*

Dietsch, Paul, Direktor, Geschäftsf.: Hermann Böhlaus Nachf. Hofbuchdr. u. Verlagsbuchh., Weimar.

Dietsch, Werner: Vereinigte Verlagsgesellschaft Werner Dietsch Verlag — Speka-Verlag, Leipzig.

Diettrich & Co. Codeverlag (vorm. W. Diettrich), **Ludwigsburg.** Spez.: Sämtl. Internationalen u. deutschen Telegrammschlüssel (Codes) u. Adressbücher. Seit 1/XII. 1926. Gegr. 1920. (🖃 69. — TA.: International. — Ⓜ Deutsche Bank, Ludwigsburg. — 👁 Stuttgart 10866.) Inh.: Frl. Helene Stadler. Prokur.: Willi Diettrich. Liefern nur bar, direkt gegen Voreinsendung franko oder Nachnahme (Porto extra). *Wagner.*

⚸**Dietz, Adolf, Berlin**-Spandau, Bahnhofstr. 1. Buchh., Musikverl. Gegr. 1906. a.w. *Hug & Co.*

Dietz, Fr., Düsseldorf, Oststr. 119/121. Verlh. (👁 Köln 245.) a. *Opetz.*

Dietz, Hans, Vorstandsmitgl.: A.-G. für Druck u. Verlag vorm. Gebr. Gotthelft, Kassel.

⊛Dietz, Karl: Dürerhaus, Karl Dietz; Melchior Kupferschmid Verlag; Verlag Gesundes Leben; Geschäftsf.: Greifenverlag G. m. b. H., Rudolstadt.

⊛**Dietz Nachfolger, J. H. W., G. m. b. H., Berlin** SW 68, Lindenstr. 3. Verlagsbuchhandlung. Volkswirtsch., Sozialismus, Belletristik. Gegr. 1881 in Stuttgart unter der Firma J. H. W. Dietz. (🖃 Dönhoff 7653; für Ferngespräche: Dönhoff 7265. — TA.: Dietzverlag. — 8—5, Sbd. bis 1. — Ⓜ Städtische Girokasse 9, Berlin SW 68, Zimmerstr. 90/91 [Kto. 90200]; Bank der Arbeiter, Angestellten u. Beamten e. G., Berlin S 14, Wallstr. 65. — 👁 33193.) Geschäftsf.: Konrad Ludwig u. ⊛Adolf Schulz. Liefern mit ½ Portoberechn., wöchentlich einmal Sendung nach Leipzig. Messtand Leipzig 137. Auslieferung für Dtsch.-Österreich durch die Wiener Volksbuchhandlung, Wien VI, Gumpendorferstr. 18. ⚓at. *F. E. Fischer.*

⊛**Dietz Nachfolger, J. H. W., G. m. b. H., Berlin** SW 68, Lindenstr. 2. Sortimentsbuchhdl. Gegr. 1919. (🖃 Dönhoff 7653. — 9—6½. — 👁 wie beim Verlagshaus.) Unverlangte Sendungen verbeten. Angebote aus den Gebieten Volkswirtschaft, Sozialismus und Politik direkt erwünscht. Antiquariatskataloge in 2facher Anzahl direkt erbeten. ⚓w. *F. E. Fischer.*

⊛**Dietz Nachf., J. H. W., Zweigstelle, Duisburg,** Marienstr. 29. Sortbh. Gegr. 1907. (🖃 31426 u. 31427. — Ⓜ Dresdner Bank, Duisburg. — 👁 Essen 7551.) Inh.: ⊛J. H. W. Dietz Nachf. G. m. b. H., Berlin. Geschäftsl.: Erich Liebe. Unverlangte Sendungen verbeten. w. *F. E. Fischer.*

⊛⚸**Dietz & Maxerath, Kolberg** (Ostseebad). Buch-, Kunst-, Musik.- u. Schreibmat., Leihb. Gegr. 1/IX. 1896. (🖃 375. — TA.: Maxerath Kolberg. — Ⓜ†† Stadtbank, Kolberg; Kolberger Bank, Kolberg. — 👁 Stettin 16306.) Inh.: ⊛⚸Rüdiger Richert. Unverlangte Sendungen verbeten. ⚓w. *Fernau.*

Dietze, Frau Eleonore: Soziologischer Verlag, Berlin-Steglitz.

⊛**Dietze, Richard, Berlin** W 50, Regensburger Str. 12a. Verlh. Verlag von „Dinglers polyt. Journal", gegr. 1820; „Blätter für Post und Telegraphie"; „Telegraphen- und Fernsprech-Technik". Postbezug empfohlen. Gegr. 3/IX. 1902. (🖃 Uhland 2449. — 👁 105102.) Inh.: ⊛Dr. Walther Dietze. Prokur.: Hugo Offterdinger. *Thomas Komm. Gesch.*

⊛Dietze, Dr. jur. Walther, Leiter der Berliner Zweigstelle der Geschäftsstelle d. Börsenvereins der Dtschn. Buchhändler zu Leipzig, Berlin.

Dietze, C. G., Kötzschenbroda, Bornstr. 14. Buchhandlung u. Antiquariat. Gegr. 1/X. 1920. (Gewerbebank, Kötzschenbroda. — Dresden 15482; Stadtgirokasse, Kötzschenbroda Nr. 527.) Unverlangte Sendungen verbeten. w.

Dietze, E., Lunzenau (Mulde). Buchh. Buchb. u. Akzidenzdruckerei. Gegr. 1879. Inh.: Albert Dietze. w. *Busch.*

Dietzel, Arthur, Geschäftsf.: Deutsche Bibelgesellschaft G. m. b. H.; C. G. Röder G. m. b. H., Leipzig.

§Dietzler, Pet. Ant., Mayen. Buch-, Kunst-, Musik- u. Schreibwh. Gegr. 1/IV. 1909. (151. — Bankverein, Mayen. — Köln 112499.) ⚓w. *Opetz.*

Dietzler, J.: Kunst- u. Bücherstube J. Dietzler, Rheydt.

Dietzsch, Frau Helene verw.: Deutsches Verlagsbuchhaus; Neuer Buchverlag, Dresden.

Diewitz, Dr., Mitinh.: F. E. Wachsmuth, Leipzig.

Diewok, Heinrich, Warnsdorf (Böhmen). Postfach Gross-Schönau i. Sa. Buchh. w. *L. Naumann.*

⊛Differt's Buchh., H., (Moritz Liebe), **Cottbus,** SprembergerStr. 15. Buch- u. Musikh., Bücherleihanstalt u. Lesez. Seit 9/IV. 1890. Gegr. Mai 1872. (574. — 8—6. — TA.: Differt. — Berlin 16782.) Inh.: ⊛Carl Koske, s. 10/XI. 1913. Prokur.: Frau Dora Koske geb. Schreiber. Liefern nur direkt mit $^1/_1$ Porto. ⚓w. *F. E. Fischer.*

Digel, Wilhelm, Stuttgart. Postfach 218. Marienstr. 20. Verlagsanst., Buchh. u. Antiq. Gegr. 1895. a.w. *Carl Emil Krug.*

Dijkhoffz, M., vormals A. v. Hoogstraten & Zoon, Haag (Niederland), Plaats 27. Buch-, Papier- u. Kunsth. Gegr. 1813. (17727. — Dresdener Bank. — 3420.) w. *Koehler & Volckmar A.-G. & Co., Abt. Ausl.*

Dikshoorn, A. A., Direktor: Buchh. Gebrüder Belinfante, G. m. b. H., Haag.

⊛Dilcher, H., Verlag, Frankfurt (Main), Hohemarkstr. 3. Verlag des „Monatlichen Anzeigers von Neuerscheinungen des deutschen Buchhandels" und des monatlichen Werbeblattes „Aus Büchern der Zeit". Gegr. 1/VII. 1919. (Norden 45. — 42533.) ⚓ *Fleischer.*

Dill, Ernst: Geschäftsf.: Münchener Druck- u. Verlagshaus G. m. b. H., München.

⊛§Diller, C., & Sohn, F. Adolf Senf, Pirna, Dohnaischer Platz 8. Buch-, Kunst- u. Musikh. Gegr. 1803. (544. — Allg. D. Credit-Anstalt. — Leipzig 35909.) Inh.: ⊛§F. Adolf Senf, s. 1/IV. 1920. ⚓w. *R. Hoffmann.*

Dimmler, Dr. H.: Verlag „Die Volksbühne", München.

⊛Dimpfel, Rudolf: Wilhelm Heims, Leipzig.

Dingeldey & Werres, Berlin W 35, Schöneberger Ufer 13. Abt. Buchh. Inh.: Kommerzienrat Hermann Dingeldey. w. *Thomas Komm. Gesch.*

⊛Dinges, Peter: Gustav Oehler, Frankfurt (Main).

Diöcesan-Buchh. u. Buchdr., Caransebes (Rumänien). Verl.-, Sort.-, Kunst-, Musik.- u. Paph., Buchdr. u. Buchb. Gegr. 9/III. 1886. Inh.: Bischöfl. Diöcese. w.

Dion-Verlag Liebmann & Mette, Wernigerode (Harz), Am grossen Bleek 20. Gegr. 21/V. 1925. (TA.: Dion-Verlag. — Anhalt-Dessauische Landesbank, Dessau. — Magdeburg 5146.) Inh.: Kurt Liebmann u. Alexander Mette. a. *Fleischer.*

⊛Dionysos-Verlag, Margarethe Thulcke, Berlin-Schöneberg, Martin-Luther-Str. 54. Verlag. Versand. Buchh. Zeitschriften- u. Schulbücher-Vertrieb. Leihbibl. Gegr. Jan. 1924. (Kurfürst 7168. — TA.: Dionysos-Verlag Schöneberg. — ⊛Disconto-Gesellschaft, Schöneberg, Motzstr. 5. — 1670.) Antiquariatskataloge in 1facher Anzahl direkt erbeten. Angebote aus den Gebieten Romane u. Jugendliteratur direkt erwünscht. Vermittelt Anzeigen u. Rezensionsstücke für die hiesige Lokalpresse. Empfiehlt sich zur Übernahme von Alleinvertretungen. Verlag der Zeitschrift: Dionysos (Schöpferisches Menschentum in Theater, Lit. etc.). a.w. *Maier.*

⊛Dioskuren-Verlag Dr. Walter Haeder u. HermannKempf, Wiesbaden, Weissenburgstr. 10. Gegr. 1/XII. 1924. (7804. — ⊛Mitteldeutsche Creditbank, Wiesbaden. — Frankfurt a. M. 14029.) Verlag der „Hauszeitschrift des Sortimenters". Direkte Lieferung an Firmen, mit denen wir nicht in Rechnungsverkehr stehen, nur gegen vorherige Einsendung des Betrags u. unter Postnachn. **Vollständige Auslieferung in Leipzig u. Wiesbaden.** ⚓a. *Steinacker.*

§Dippel, H., Neuwied, Schlosstr. 66. Musikinstrum.-, Musikalien-, Buch- u. Schreibwh. Gegr. 1895. (8—7. — TA.: Dippel Neuwied. — Köln 13288.) Inh.: §Frau H. Dippel, s. Sept. 1917. Unverlangte Sendungen verbeten. w. *Breitkopf & Härtel.*

⊛Dircks, Chr., u. Emil Dircks: H. Lühr & Dircks, Garding.

§Disconto-Verlagsgesellschaft, Berlin-Charlottenburg 5, Danckelmannstr. 34. Gegr. 1/X. 1924. (Wilhelm 9264 u. 8418; Westend 4419. — Berlin 12262.) Inh.: §Frau Dr. Martha Schumann. a. *Fleischer.*

Dishoeck, C. A. J. van, Bussum b. Amsterdam, Anna's Hoeve. Verlagsh. Gegr. 1888. (255. — De Incasso-Bank, Amsterdam.) at. *Koehler.*

⊛Diskus-Verlag Emil Krug, Leipzig C 1, Postfach 377. Querstr. 5. (17965. — Meyer & Co. — 69026. *Carl Emil Krug.*

Dismer, August, Mitinh.: Lemper & Dismer, Konstanz.

Dissel, Emil: Hugo vom Scheidt Nachf., Köln-Kalk.

*Dissertori, Alfred, Prokur.: Gotthard Ferrari G. m. b. H., Bozen.

Disteldorf, Frl. Margarete: Loewenberg'sche Bchh. (N. Disteldorf), Trier.

⊛Ditges, Direktor Karl, Vorstand: Gebr. Hofer A.-G., Saarbrücken.

⊛Dithmarschen-Verlag, Büsum (Holstein). (⟲ Hamburg 28446.) Inh.: ⊛Johann Haack. at. w. *Fleischer.*

Dithmarsia Buchhdlg. u. Antiqu. Bödeker & Ohlen, Berlin W 30, Gleditschstr. 48. Seit 16/VII. 1927. Gegr. 15/II. 1919. (Ⓜ Commerz- u. Privat-Bank, Dep.-Kasse K, Berlin-Schöneberg, Hauptstr. 147. Unverlangte Sendungen gehen unter Spesennachnahme zurück. Antiquariatskataloge erbeten. — Komm.: Berlin, Berliner Bestellanstalt. w. *Kittler.*

Ditson Company, Oliver, Boston 10, Mass. (U.S.A.), 178—179 Tremont Street. Musik.- u. Instrumh. Gegr. 1840. Präsident: Chas. H. Ditson. Zweigniederlassung: C. H. Ditson & Co., 8—10 East 34th Street, **New York,** City. Alle Sendungen nach Boston. w. *Hofmeister G. m. b. H.*

Dittberner, Fritz: Presseverlag Dittberner Fritz Dittberner, Berlin-Steglitz.

⊛Ditterich, Albert, Geschäftsf. u. Prokur.: Vereinsbuchhandlung u. Buchdruckerei, Innsbruck.

Dittich, Fritz, Leipzig C 1, König-Johann-Str. 2. Reise- u. Versandbh. Gegr. 1/I. 1924. a.w. *Kommissionshaus.*

Dittmann, Johannes, Jork (Hannover). Buchh. u. Buchdr. Gegr. 1/IV. 1894. (⟹ 15. — ⟲ Hamburg 7875.) w. *Maier.*

Dittmann, O., Mailand, Via Giota 11 (Deutsches General-Konsulat). Verlh. Seit 1/X. 1913. Gegr. 1/II. 1906. a. *R. Hoffmann.*

⊛Dittmann, Theodor, Neumünster, Hinter der Kirche 4. Verlh. u. Antiq. Gegr. 1894. (⟹ 225. — TA.: Generalanzeiger. — Ⓜ Schlesw.-Holst. Bank.)

⊛Dittmar, Carl, Bahnhof-Buchhandlung, Breslau II, Tauentzienstr. 56. Gegr. 1/X. 1866. (⟹ Ring 8264 u. Ohle 5142.) Inh.: ⊛Bertha verw. Dittmar. Prokur.: Oskar Schütz. w. *Fleischer.*

Dittmar's Verlagsanstalt, Oskar, Leipzig C 1, Seeburgstr. 96. Inh.: Frau H. H. Herrmann geb. Schneider. Prokur.: Otto Herrmann.

⊛Dittmar's, Max, Antiquariat, Buch- und Musikalienhandlung, Magdeburg, Otto v. Guerickestr. 38 (frühere Kaiserstr.). Gegr. 15/I. 1897. (⟹ 41641. — 9—1 u. 3—6. — TA.: Dittmars Antiquariat. — ⟲ 2066.) Unverlangte Sendungen gehen unter Spesennachnahme zurück. ⚓ w.

⊛Dittmar, Adolf Karl August: Christian Sillib Nachf., Mannheim.

Dittrich, Direktor Willy, stellv. Vorstand: Deutscher National-Verlag A.-G., Berlin u. München.

Dittrich, Fritz, Mitinh.: Julius Missbach, Neustadt (Sa.)

Ditzel, Hermann, Burgsteinfurt, Kirchstr. 3. Buchh. u. Buchb. Seit 15/III. 1904. Gegr. 1/III. 1881. w. *L. Naumann.*

Döbbeler, Wilh., Meppen. Buch-, Kunst- u. Paph. Gegr. 9/III. 1909. (Ⓜ Gewerbebank G. m. b. H., Meppen. — ⟲ Hannover 50286.) Prokur.: Christine Döbbeler. ⚓ w. *Maier.*

⊛Dobbertin, Albert, Berlin-Schöneberg, Hauptstr. 140. Buchhandlung u. Antiquariat. Gegr. 1880. (⟹ Stephan 7269. — ⟲ 26132.) Prokur.: Frau Anna Dobbertin geb. Mössinger. w. *Volckmar.*

Dobbertin, Walther, Wiedenhof-Buchholz (Kr. Harburg). Sort., Kunsth. u. Kolonialbilder-Verl. Gegr. 1/II. 1921. (⟹ Hamburg 48160. — Ⓜ Kreis-Sparkasse, Buchholz (Kr. Harburg.) w. *Koehler.*

⊛Döbelner Buchhandlung Ernst Willy Uhlmann, Döbeln, Obermarkt 7. Sort.-Buch-, Kunst-, Musik.-, Pap.- u. Schreibmh., Leihb. u. Antiq. Gegr. 1/IX. 1910. (⟹ 128. — TA.: Buchuhlmann.) Bitte genau adressieren. w.

Döbereiner'sche Verlags-Buchhandlung Nachf. Raßmann, Jena siehe Akademische Buchhandlung Raßmann, Jena.

Dobers, Wilhelm, Leipzig W 33, Kuhturmstr. 6. Buch- u. Paph., Leihb. u. Lesez. Seit 1/IV. 1899. Gegr. 4/VI. 1890. w. *Franz Winter.*

⊛Doblinger, Ludwig, (Bernh. Herzmansky), **Wien** I, Dorotheergasse 10. Musik-Verlag, Musikh., Antiq. u. Leihanst. Gegr. 1836. (⟹ 76480. — TA.: Musikdob Wien. — Ⓜ Unionbank, Wien. — ⟲ Wien u. Prag 22523.) u. **Leipzig** C 1, Karlstr. 10. Musik-Verlag. (⟹ 12642 u. 21241. — Ⓜ Allg. D. Credit-Anst., Abt. Becker & Co. — ⟲ Leipzig 52504.) Inh.: ⊛Bernhard Herzmansky. Prokur.: Juliane Pitzek u. Franz Schwenzner. ⚓ a.w. *Hofmeister G. m. b. H.*

*Dobó, Dr. Franz: Libraria Lepage, Klausenburg.

⊛Dobrogoiski, Frau Wilhelmine von: Bücherstube Wilhelmine Nierhaus vorm. Otto F. Sippel, Nürnberg.

⊛Dochow, Alfred, Berlin SW 68, Lindenstr. 105. Buchh. Seit 15/XI. 1909. (⟹ Dönhof 4060.) Inh.: Louis, ⊛Max u. Otto Mittag. w.

Dochow, A. W., Buchhandlung, G. m. b. H., Berlin W 35, Genthiner Str. 19. Gegr. 1888. (⟹ Kurfürst 9966. — ⟲ 13977.) Geschäftsf.: Alfred Dochow. w. *F. E. Fischer.*

⊛Doctor, Emil, Geschäftsf.: Neuer Frankfurter Verlag G. m. b. H., Frankfurt (Main).

Doegen, Rolf, Geschäftsf.: Lautverlag „Der Laut" G. m. b. H., Berlin.

Dohmen, W., Jülich, Grosse Rurstr. 20. Buchh. u. Antiq. Gegr. 19/II. 1927. (TA.: W. Dohmen, Jülich. — Ⓜ Dürener Bank Fil. Jülich; Städt. Sparkasse, Jülich.) Inh.: Willi Dohmen. Antiquariatskataloge in 3facher Anzahl direkt erbeten. *Volckmar.*

Dohrn, H. R., Leipzig C 1, Schliessfach 38. Elisenstr. 15. Verl. Gegr. 1/I. 1898 (⊶ 34031.) Inh.: Ⓟ P. Meuche u. Ⓟ E. H. Curt Lange, s. 1/VIII. 1904. ⚓

Doin, Octave, et Fils, Paris, 8 Place de l'Odéon. Verlh. at. *Rübe.*

Döll, Heinrich, Versand u. Verlagsbuchhandlung, Bremen, Bredenkamp 14. Gegr. 15/X. 1920. (⊶ Hamburg 33920.) w. *Kommissionshaus.*

Doll, Carl, Dortmund, Rheinische Str. 12. Buch-, Kunst-, Schreib- u. Zeichenmath. Gegr. 1/X. 1879. Inh.: Geschwister Doll, s. 3/VII. 1912. w. *Fleischer.*

Doll, Maximilian, Frankfurt (Main) 1, Bethmannstr. 13. Schliessfach 622. Reisebuchh. Gegr. Septbr. 1913. (Ⓜ Frankfurter Genossenschaftsbank e. G. m. b. H., Frankfurt a. M. — ⊶ 51262.) Unverlangte Sendungen gehen unter Spesennachnahme zurück. w. *Volckmar.*

Doll, J., Sinsheim (Elsenz). Buchh. u. Buchb. Gegr. 1/VIII. 1882. Inh.: Ⓟ Julius Doll, s. 1/I. 1924. (⊶ 322. — ⊶ Karlsruhe 9786.) ⚓ w. *Kommissionshaus.*

Doelle, Karl, Tangermünde, Lange Str. 59. Buch-, Kunst-, Musikh. Gegr. 1/VII. 1905. (⊶ Berlin 44446.) w. *Volckmar.*

Dölling, Alfred, Adorf (Vogtland). Buch-, Kunst-, Musik.- u. Schreibwh. Gegr. 1/IV. 1897. Filiale in **Bad Elster.** w. *Fleischer.*

Dolman, D. H., Geschäftsf.: Verlagsbuchhandlung „Bethel", Wandsbek.

Domina-Verlag Gebr. Weiss, München 2, Kurfürstenstr. 29. Gegr. 1914. (⊶ 30546.) Inh.: Albert u. Wilhelm Weiss. w. *Maier.*

Dominicus Nachf., H., (Ad. Becker), **Teplitz-Schönau** (Böhmen), Königstr. 17. Buch-, Kunst- u. Musikh., Antiquariat. Seit 1/VII. 1889. Gegr. 13/V. 1872. (⊶ 753 VIII. — TA.: Dominicus. — ⊶ Prag 19446.) Inh.: Ⓟ Ernst Eisler, s. 1/IV. 1919. w. *Volckmar.*

Domizlaff, Hans: Verlag für Industrie-Kultur, Leipzig.

Domkowsky & Co. (Robert Wächtler), **Leipzig** C 1, Seeburgstr. 37. Musikverlag. Verlag d. Hansa-Ausgabe, Spez.: Verl. f. Instrumentenhändler. (⊶ 20127. — 8—4. — Ⓜ Allgem. Deutsche Credit-Anstalt; Agrarni Banko Ceskoslowenska, Filiale Brünn. — ⊶ Leipzig 68116; Wien 156756.) Prokur.: Johannes Karl Zierow. Liefern direkt mit $^1/_1$ Portoberechnung oder bar über Leipzig.

Dommange, R., Mitinh.: Durand & Cie., Paris.

Dommes, Hans, Buch-, Kunsthandlung u. Antiquariat, Köln 1, Schildergasse 41. Gegr. 1/IX. 1910. (⊶ A 6979. — 9—1 u. 4—7. — TA.: Buchhandlung Dommes Köln. — WB: D 14. — Ⓜ†† Reichsbank; Deutsche Bank, Filiale Köln. — ⊶ 50104.) Erbittet Voranzeigen üb. Literatur u. Angebote üb. vergriffene, seltene Werke, spez. Chemie, Medizin u. Kunst. w. *O. Klemm.*

Domp's Pianohaus, Münster (Westf.), Prinzipalmarkt 12. Musik- u. Instrmh. Gegr. 1879. (⊶ 2291. — TA.: Dompianos. — Ⓜ Dresdner Bank, Filiale Münster. — ⊶ Köln 14047.) ⚓ w. *Hofmeister G. m. b. H.*

Domrich, Julius, Naumburg (Saale), im Rathaus. Buch-, Kunst- u. Musikh., Antiq., Leihb. u. Lesezirkel. Gegr. 1849. (⊶ 146. — Ⓜ Commerz- u. Privat-Bank A.-G. Filiale Naumburg; Scheckkonto 74 Sparkasse Naumburg. — ⊶ Erfurt 12969.) Inh.: Ⓟ Frau Klara Eisentraut. w. *Koehler.*

Dom-Verlag M. Seitz & Co., Augsburg, Domplatz D 95. Verlag. Gegr. 25/II. 1926. (⊶ 421. — TA.: Dom-Verlag Augsburg. — ⊶ München 34882.) Inh.: Ⓟ Magdalena Seitz. ⚓ *Volckmar.*

Dom-Verlag G. m. b. H., Berlin SW 61, Grossbeerenstr. 17. Verlh. (⊶ Hasenheide 3613 u. 3614. — 8—5, So. 8—$1^1/_2$. — ⊶ 112748.) Geschäftsf.: Wilhelm Klee u. Ⓟ Paul Scholz. Liefern direkt mit $^1/_1$ Portoberechnung. **Auslief. in Berlin u. Leipzig.** ⚓ a. *Fleischer.*

Donahue, Fred L., Schatzmeister: Schoenhof Book Company, Boston.

Donat, Direktor Hermann, Geschäftsf.: Hermann Böhlaus Nachfolger Hofbuchdr. u. Verlagsbuchh. G. m. b. H., Weimar.

Donath, Kurt, Bad Kösen, Lindenstr. 1. Buch- u. Papierh. Gegr. 15/IV. 1919. (⊶ Leipzig 106599.) w. *Kommissionshaus.*

Donath, Paul: Verlag „Symphonia", Berlin-Wilmersdorf.

Donath, Albrecht, Leipzig C 1, Lindenstr. 6. Verl.- u. Versandbh. Gegr. 14/VII. 1908. (⊶ 10245. — 8—3. — ⊶ 52958.) Inh.: Frau Anna Ida Friedrich.

Donau, Verlag G. m. b. H. i. Liquid., **Wien** VIII, Florianigasse 23. Verlagsbuchhandlung u. Bühnenvertrieb. Gegr. 20/VI. 1920. (⊶ 21354. — ⊶ Wien 50486; Leipzig 110711.) Liquidator: Ⓟ Dr. Richard Rosenbaum. **Vollständige Verlagsauslieferung in Leipzig u. Wien** (Rud. Lechner & Sohn). a. *Volckmar.*

Dönges, Geschwister, Dillenburg. Verlagsanstalt u. Druckerei. Gegr. 1888. (⊶ 250 u. 206. — TA.: Geschw. Dönges. — Ⓜ L. Pfeiffer, Dep.-Kasse, Dillenburg; Reichsbankgirokonto. — ⊶ Frankfurt [Main] 12251.) Inh.: Frau Dr. Emil Dönges, Darmstadt. Geschäftsf.: Walther Dönges. Verlag des christl. Abreisskalenders: „Der Bote des Friedens"; des christl. Familienkalenders: „Der Botschafter des Friedens" u. der Zeitschriften: „Gute Botschaft des Friedens"; „Gnade und Friede"; „Freund der Kinder". = Liefern direkt mit $^1/_1$ Portoberechnung. = Unverlangte Sendungen gehen unter Spesennachnahme zurück. a. w. *Wallmann.*

Döninghaus & Co., Stuttgart, Lange Str. 18. Verl. u. Vers.-Buchh. Gegr. 1906 in Köln. (S. A. 22624. — 4049.) Inh.: H. v. Fischer, s. 1/V. 1911. ⚓

Donnay & Sohn, Frankfurt (Main) 1, Neue Kräme 14. Gross-Sort, mod. Antiq., Reisebh., Leihbibl. Gegr. 1/VIII. 1922. (Römer 2206. — Deutsche Bank, Fil. Frankfurt [M.]. — 48123.) Inh.: Adam Donnay. *H. Schultze.*

Dönne, A. W., Inh. Julius Dönne, Lippstadt. Buchh. Seit 23/XI. 1887. Gegr. 1846. (210. — TA.: Dönne Lippstadt. — †† Städt. Sparkasse. — Dortmund 3534.) at.w. *L. Naumann.*

Donner, Erich: Wilh. Radestock Nachf. Donner & Weydling, Leipzig.

Donner & Truppe, Graz, Stubenberggasse 7. Buch- u. Kunsth., Bibliophiles Antiquariat. Gegr. 1/XII. 1921. (1781.) — Mercurbank, Fil. Graz. — Leipzig 84384; Wien 196250.) Inh.: Matthäus Truppe u. Koloman Donner. 1 Antiquariatskatalog direkt erbeten. w. *Koehler & Volckmar A.-G. & Co., Abtl. Ausland.*

Dontenwill, Otto: F. Schmid Nachf., Säckingen.

Dopfer, R., Mitinh.: Staehle & Friedel, Stuttgart.

Doppler, A., Baden (Schweiz), „Zum Pflug", Löwenplatz. Buchh. Gegr. 1917. (464. — VI 843 u. München 39913.) Inh.: Alfons Doppler. ⚓w. *Cnobloch.*

Doppler-Morf, G., Baden (Schweiz), Badstr. 23. Buchh. u. Ant. Gegr. 1837. (3. 47. — VI. 1562.) Inh.: Georg Doppler-Morf. ⚓w. *Volckmar.*

Dorer, J., (Inh. J. Bohn), **Karlsruhe** (Baden), Erbprinzenstr. 19. Buch-, Kunst-, Pap.- u. Devoth. (2848. — Einzelhandelsbank; Städt. Giro 558. — 7705.) — Komm.: Stuttgart, Südd. Gross-Buchh. w. *Streller.*

Doerffeldt, Martin, Lichtenstein-Callnberg. Buch-, Kunst-, Musik.- u. Schreibmath. nebst Antiq. Gegr. 1/X. 1895. (364.) ⚓w. *Brockhaus.*

Dörffling & Franke, Leipzig C1, Königstr. 13. Verlagsbuchh., Komm.-Gesch. Spez.: Theologie, Musik. Seit 1/II. 1848. Gegr. 7/IV. 1834. (23885. — Sbd. bis 2. — Allg. Deutsche Credit-Anstalt, Abt. Becker & Co., Leipzig. — 52873.) Inh.: Frau Marie verw. Götze, s. 1/IV. 1904, u. Gustav Fritz Götze, s. 1/X. 1912. Verlag d. „Allgem. Ev.-Luth. Kirchenzeitung", „Theolog. Literaturblatt". Vorzügl. Insertionsorgane! w.

Dorfner, Otto, Geschäftsf.: Reiher-Verlag G. m. b. H., Weimar.

Döring, Johann, Geschäftsf.: Verlagsanstalt „Courier" G. m. b. H., Berlin.

Döring's Buchh., H., Kyritz (Prignitz). Gegr. 1/IV. 1870. (38.) Inh.: Max Döring. Unverlangte Sendungen verbeten — gehen mit Spesennachnahme zurück. w. *Volckmar.*

Döring, A. von: Georg Petzoldt Nachf., Inh. A. von Döring, Leipzig.

Döring, Frau Elisabeth u. Dr. rer. pol. Herbert Döring (Leiter), Mitinh.: F. E. Wachsmuth, Leipzig.

Döring, Karl, Mitinh.: Carl Scholtze; Theod. Thomas, Leipzig.

Döring, Wolfgang: Vermittlungsstelle für Buchbedarf Wolfgang Döring, Leipzig.

Döring, Wilh. F., (vormals Kuhles Buchhdlg.), **Rosslau** (Anh.), Lindenstr. 12. Gegr. 1/II. 1882. Buch- u. Papierh., Leihbibl., Photo-Artikel u. Angel-Geräte. w.

Döring, A.: E. Simon, Stettin.

Dörkes, Heinrich, Koblenz, Schlosstr. 33. Buch- u. Paph. Gegr. 1909. *Busch.*

Dörling's, F., Antiquariat, Buchh. u. Verl., Hamburg 1, Speersort 22. Gegr. 30/I. 1862. (C 3 Centrum 5912. — Deutsche Bank, Fil. Hamburg. — 1825.) Inh.: Conrad Dörling, s. 1892. Prokur.: Max Bähr. ⚓w. *Fernau.*

Dörmann, Frau Clara, geb. Lindenau: C. Ziemssen's Kunst- u. Musikh., Danzig.

Dormitzer, Ida, Buchladen, Nürnberg, Luitpoldstr. 11. Spez.: Schöne Literatur, Kunst, Jugendschriften. Gegr. 22/III. 1924. (27562. — Julius Ulmer & Co., Nürnberg. — 34882.) — Komm.: Stuttgart, Koch, Neff & Oetinger. *L. Naumann.*

Dorn, Hans, Prokur.: L. Oehmigke's Verlbh. (R. Appelius), Berlin.

Dorn'sche Buchh., Biberach (Riss). Gegr. 1833. (513. — TA.: Dorn Buchhandlung Biberachriss. — Stuttgart 824.) Inh.: Rudolf Hetschs Erben, s. 1881. Mitgl. d. B.-V.: Rud. Hetsch. Vollständ. Ausliefg. d. Handarbeitsbücher v. Dillmont-Dornach. Unverlangte Sendungen verbeten. — Komm.: Stuttgart, Koch, Neff & Oetinger. ⚓w. *Bernh. Hermann & G. E. Schulze.*

Dorn'sche Buchh., Ravensburg, Bachstr. 2. Buch-, Kunst-, Musik.-, Eisenb.-, Lehrm.- u. Reisebh. Gegr. 1833. (83. — Stuttgart 5887.) Inh.: Frz. Braig, Karl Trenkle u. Rudolf Beurer, s. 13/X. 1919. — Komm.: Stuttgart, Koch, Neff & Oetinger. ⚓w. *Fleischer.*

Dorn, G., Versandbuchhandlung, Warschau [Warszawa], Postschliessfach 220. Zielnastr. 51 Ecke Królewskastr. Gegr. 2/I. 1914. (19482. — Handelsbank Warschau. — Warschau 11970.) w. *Wagner.*

Dornbirer, A. H., Manager: Lutheran Book Concern, Columbus, Ohio (U. S. A.)

Dorneich, Philipp, Mitinh.: Herdersche Buchh., Berlin, Braunsberg (Ostpr.), Karlsruhe, Köln, München; Herder & Co., Wien; Literar. Anstalt, Freiburg (Breisgau); Geschäftsf.: Herder & Co. G. m. b. H., Freiburg (Br.).

Dörner, Robert, Direktor: Hermann Wronker A.-G., Frankfurt (Main).

⊛♮Dörner, H., Kaiserslautern, Kerststr. 14. Buch-, Kst.-, Msk.-, Schreibmat.- u. Verlh. Gegr. Juni 1890. (🛏 905. — Ⓜ Rhein. Kreditbank, Kaiserslautern. — 🌐 Ludwigshafen a. Rh. 6635.) Inh.: ⊛Heinrich Dörner jun. Unverlangte Zusendungen gehen mit Spesennachnahme zurück. — Komm.: Stuttgart, Koch, Neff & Oetinger. w. *Volckmar.*

Dörnke, Ludwig, Mitinh.: Volks-Buchhandlung, Dörnke & Mey, Hannover.

Dörp, Hans-Ulrich: Weltbücher-Verlag, Berlin-Friedenau.

Dorp, Arthur, von: Verlag der Tierbörse, Dresden.

Dörper, Wilhelm, Aplerbeck (Kr. Hörde). Buch-, Musik.- u. Musikinstrumh., Buchdr. Gegr. 1910. (🛏 434. — Ⓜ†† Sparkasse Aplerbeck. — 🌐 Dortmund 3832.) w. *Koehler.*

⊛Dörr, Otto: Musikhaus Otto Dörr, Apolda.

Dorrhauer, Lisbeth Auguste: Lido-Verlag Lisbeth Dorrhauer, Leipzig.

⊛Dorsch, Dr. phil. Fritz: Julius Umbach, Verlag, Lörrach.

⊛♮Doert, Fr., Inh. Fritz Müller, Karlsruhe (Baden), Kaiserstr. 159. Hofmusikh. Gegr. 1847. (🛏 388.) Inh.: ⊛Fritz Müller, siehe Fritz Müller, Musikalienhandlung, Karlsruhe.

Does, C. F. van der: N. V. Pianohandel von 1840 C. F. van der Does, Leiden.

***Doesburgh, S. C. van, Leiden** (Niederlande), Breestraat 14. Inh.: *H. E. Stenfert Kroese, s. 106. w. *Harrassowitz.*

⊛Dosda, Oskar August: Lübecker Verkehrs-Bücherei.

⊛Dose's Nachf., N., Inh.: E. Niederlechner, Burg (Fehmarn). Sort.-, Buch-, Kunst-, Musik-, Lehrmittel- u. Paph. nebst Buchdr. w. *Giegler's Buchh.*

Dossat, E., Madrid, 9 Plaza de Santa Ana. Verlh. at. *Rübe.*

Dösseler, Richard, Werdohl, Postschliessfach 69. Kaiserstr. 7. Buch-, Kunst-, Musik.- u. Schreibwh., Leihb. Gegr. 1/VII. 1866. (🛏 673. — Ⓜ Spar- u. Darlehnskasse, Werdohl. — 🌐 Dortmund 3663.) w. *Streller.*

⊛Dostal, Josef, vormals Ehrenberg & Co., Wien I, Jasomirgottstr. 5. Leihb. Seit 1/V. 1907. Gegr. 1811. (8—1, 3—5. — Ⓜ Centralbank Deutscher Sparkassen, Wien. — 🌐 Wien 24524; Prag 501139.) w. *Kummer.*

Dostall, Joseph, Eschweiler, Grabenstr. 26. Verl.- u. Sortbh. Gegr. 15/V. 1894. (🛏 58. — Ⓜ†† Eschweiler Bank. — 🌐 Köln 20460.) a.w. *Volckmar.*

Dostert, Jos., Mitinh.: Hartmann & Dostert, Köln.

Döttger, Curt: Praeger & Meier, Bremen.

Doubleday, F. N., Direktor: William Heinemann, Ltd., London.

Doubleday, Russel, Direktor: William Heinemann, Ltd., London.

Doyer, Henri, Mitinh.: Alsbach & Doyer, Amsterdam.

Drabsch, L., Montreux (Schweiz). Musik.- u. Instrumh. Seit 1/XI. 1895. w. *Fleischer.*

⊛Draches Verlagsgesellschaft m. b. H., Dresden, Serrestr. 14. Fachzeitschriften-Verlag u. Buchh. Gegr. 1893. (🛏 22694. — 8—4, Sbd. 8—2. — TA.: Draches Verlagsgesellschaft Dresden. — 🌐 Dresden 6865.) Geschäftsf.: ⊛Direktor Hans Drache. *Brauns.*

Drache, Paul, Herrnstadt (Kr. Guhrau), Ring 34. Buchh., Buchdr. u. Zeitungsverlag. Gegr. 13/IV. 1887. (🛏 47. — 7—7. — TA.: Drache. — Ⓜ Städt. Spark. Herrnstadt Konto 26. — 🌐 Breslau 70209.) Inh.: Max Gäbel. w. *L. Naumann.*

⊛Draeger, F., Kunstverlag, Brüssel [Bruxelles], 160 Rue du Collège. Gegr. 1/X. 1908. (Von 1918 bis 1926 in Köln, Ursulaplatz 17a, zurückverlegt nach Brüssel am 1/III. 1926). (🌐 Köln 57556, Brüssel 1689.20.) Inh.: ⊛Friedr. Draeger. w.

Draghi, A., Libreria Editrice di G. B. Randi & Fo., Padua [Padova] (Italien). — Komm.: London, Dawson & Sons Ltd.; Paris, H. Le Soudier; Haag, Martinus Nijhoff; Madrid, V. Suarez. w. *Koehler & Volckmar A.-G. & Co., Abtl. Ausland.*

Drchkovsky, B.: Jan Houser Nachf. Inh. B. Drchkovsky, Pilsen.

Drdácký, Franz, Freiberg [Přibor] (Tschechoslow. Rep.). Buch- u. Paph. Gegr. 1905. (7—7. — 🌐 Prag 15865.) — Komm.: Prag, Höfer & Klouček; Wien, J. Rubinstein. w. *Koehler & Volckmar A.-G. & Co., Abtl. Ausland.*

Drechsel, Albert, Köln-Deutz, Gotenring 23/25. Reise- u. Versandbh. Gegr. 1/XI. 1923. (🛏 Freiheit 12486. — Ⓜ Deutsche Bank, Fil. Köln.) w. *Kommissionshaus.*

⊛Drees, Franz: A. Harmann, Meschede.

Dreesbach, Carl, Remagen (Rhein), Hauptstr. 42. Buchh., Buchdr. (🌐 Köln 17478.) w. *Volckmar.*

⊛Dreesen, J., Nachf., Inh. V. Hartmann, Hadersleben [Haderslev] (Dänemark), Bischofstr. 3. Buch- u. Musikh. Seit 15/VII. 1921. Gegr. 1/III. 1870. (Ⓜ Nordslesvigs Bank; Creditbank. — 🌐 Kopenhagen 6392.) Unverlangte Sendungen gehen unter Spesennachn. zurück. w. *Streller.*

Dreher, Carl, Rottweil. Buchh. Seit 1/IX. 1911. Gegr. 1/II. 1851. (🌐 Stuttgart 32899 der Frau Barbara Dreher, Buchh. Rottweil.) Unverlangte Sendungen verbeten. — Komm.: Stuttgart Koch, Neff & Oetinger. w. *Koehler.*

⊛Drei Adler-Verlag G. m. b. H., Flarchheim (Bez. Erfurt). Gegr. 1/II. 1923. (🛏 1094. — Ⓜ Oberdorlaer Bank. — 🌐 Erfurt 14823.) Geschäftsf.: ⊛Erich Röth. ⚓a. *Volckmar.*

⊛Drei Eulen-Verlag Haas & Co., München 2, NO 5, Öttingenstr. 2. Auslieferung: Gabelsbergerstr. 75 Gg. Spez.: Bücher über Kunst, schöne Literatur, Musikwissenschaft, Theaterverlag. Gegr. 10/X. 1924. (🖃 597282. — ⊛†† Bayerische Staatsbank. — 👁 München 10569; Wien 170381.) Inh.: ⊛Carl Max Haas. — Komm.: Wien, Rudolf Lechner & Sohn. **Vollständige Auslieferung in München u. Leipzig.** a. *Volckmar.*

Drei Lilien-Verlag, Berlin-Halensee siehe Verlag Drei Lilien Georg Messner, Berlin-Halensee.

⊛⚷Drei Masken Verlag A.-G., Berlin N 24, Friedrichstr. 129. Musik- u. Theater-Verlag. Gegr. 24/XI. 1910. (🖃 Norden 5660—62. — $^1/_2$9—4. — TA.: Dreimasken Berlin. — Ⓜ Bayerische Vereinsbank, München. — 👁 Berlin 17233.) Direktor: ⊛⚷Ludwig Friedmann. Ges.-Prokuristen: ⊛Carl Alberti, Graf Aug. Demblin, ⊛Paul Fago, Robert Giersch, Rich. Schmeling, Otto Schwenker. Auslieferung für Berlin der Firma: Drei Masken Verlag A.-G., München (s. unten). Verwechslungen mit unserem Münchener Haus bitten wir zu vermeiden. = **Auslieferung in Berlin, Leipzig und Wien.** a. *Simrock.*

⊛Drei Masken Verlag A.-G., München 2, Karolinenplatz 3. Abteilung Buchverlag. (Politik, Geschichte, Volkswirtschaft, Musik- u. Theaterwissenschaft, Schöne Literatur, Graphik.) (🖃 56651; Auslieferung 53152. — 8—5. — TA.: Dreimasken München. — Ⓜ Bayer. Vereinsbank, München; Donauländ. Kreditgesellsch. A.-G., München; Bank in Liechtenstein, Vaduz. — 👁 München 3031.) Vorstand u. Prokuristen siehe oben. = **Auslieferungen in München, Berlin u. Wien,** durch Drei Masken Verlag — in Leipzig durch F. Volckmar — in Stuttgart durch Koch, Neff & Oetinger u. Südd. Gross-Buchhandlg. G. Umbreit & Co. Verwechslungen mit unserem Berliner Haus bitten wir zu vermeiden. a. *Volckmar.*

⊛⚷Drei Masken Verlag Ges. m. b. H., Wien I, Wallnerstr. 4. Auslieferung des Drei Masken-Verlags-A.-G., Berlin-München. (🖃 61489. — 8—4$^1/_2$. — TA.: Dreimasken Wien. — Ⓜ Mercur-Bank, Wien. — 👁 Wien 23232; Prag 79636; Budapest 5205; Zagreb 40664.) Geschäftsf.: ⚷Alfred Böhme. *Simrock.*

Drei-Ringe-Haus Inh. Georg Baensch, Berlin C 2, Fischerstr. 32. Buch- u. Musikalienh. Gegr. 13/X. 1920. (🖃 Merkur 729. — 👁 111987.) w. *Brauns.*

Drei-Sprachen-Korrespondenz G. m. b. H., Berlin W 30, Bamberger Str. 28. Buch-, Zeitschr.- u. Zeitungskorrespondenz-Verl. Gegr. 1917. (🖃 Nollendorf 4332. — 👁 Berlin 59072.) Geschäftsf.: Benno Marcus. Verlag u. a. der Zeitung „Hakafrank-Dienst" der Industrie- u. Handelskammer Frankfurt (Main) — Hanau. a. *Volckmar.*

⊛Drei Tannen Verlag, Inh. Josef Schmidt, Sternberg [Šternberk] (Mähren), Troppauer Str. 2. Gegr. 1/V. 1924. (Ⓜ Kreditanstalt der Deutschen, Prag. — 👁 Leipzig 28188; Prag 51899 [beide unter Josef Schmidt.]) Auslieferung für das Deutsche Reich: Bärenreiter-Verlag, Kassel; für Österreich: Eichendorff-Haus, Wien. Seit 1/I. 1925 Abteilung: Sudetendeutsche Auslieferung. Vollständiges Lager vom Johannes Stauda u. Bärenreiter Verlag, Kassel; Volkskraft Verlag, Stuttgart; Ad. Sponholz Verlag, Hannover u. a. m. Meine Verlagsauslieferung gewährleistet sicheren Absatz in der Tschechoslowakei. Anträge erbeten.

Dreisbach, Heinrich, Flörsheim, Karthäuserstr. 6 u. Schulstr. 12. Sort.-, Verlbh. u. Buchdr. (👁 Frankfurt [M.] 16867.) w. *Volckmar.*

⊛Dreist, Rudolf, G. m. b. H., Dortmund, Betenstr. 16. [Vereinigte W. Crüwell'sche Buchh. Hugo Dreist u. Köppensche Buchh. (Hans Hornung)]. Bücherstube u. Antiquariat. Konzertagentur. Gegr. 1/IV. 1835 u. 1818. (🖃 1050. — TA.: Dreist, Dortmund. — 👁 Dortmund 4872.) Geschäftsf.: ⊛Rudolf Dreist u. Dr. Theodor Rensing. w.

⊛Dreist'sche Bahnhofsbuchhandlung, Dortmund. Inh.: ⊛Rudolf Dreist u. ⊛Theodor Schnitzler.

⊛Dreist, Frl. Mathilde, Prokur.: Dr. Werner Klinkhardt; Klinkhardt & Biermann, Komm.-Ges. auf Aktien, Leipzig.

⊛Dreist & Munkel, Kassel, Hohenzollernstr. 57. Buchh. Seit 1/XI. 1919. Gegr. 1/X. 1914. (🖃 2689. — Ⓜ L. Pfeiffer, Kassel, Dep.-Kasse Hohenzollernstr. 54. — 👁 Frankfurt [Main] 80305.) Inh.: ⊛Arthur Munkel, Kassel, seit 1/I. 1923. ⚓ w. *Bernh. Hermann & G. E. Schulze.*

Dreizehner, R., Mitinh.: Fritz Horst, Altona (Elbe).

Dresdner Bücherversandhaus G. m. b. H., Dresden-A. 24, Kurze Str. 4. Spez.: Sort.- u. Reisebuchh. Gegr. 4/II. 1909. (🖃 40701. — $^1/_2$8—5, Sbd. $^1/_2$8—1. — TA: Just Dresden Kurzestr. — Ⓜ†† Darmstädter u. Nationalbank, Dresden. — 👁 Dresden u. Leipzig 12785.) Geschäftsf.: Dr. jur. Just. w. *R. Hoffmann.*

Dresdner Kunsthalle G. m. b. H., Dresden-A. 16, Hähnelstr. 11. Kunsthandlung. Antiquariat. (Lithographien des 19. Jahrhdts.) Gegr. 5/VII. 1924. (🖃 34871. — TA.: Dresdner Kunsthalle. — Ⓜ Gebr. Arnhold, Dresden.) Geschäftsf.: Otto Pless u. Joseph M. Best. Antiquariatskataloge erbeten. w. *Brockhaus.*

⚷Dresdner Musikhaus Oscar Frey, Dresden-A. 24, Bismarckplatz 1a. Gegr. 1/X. 1912. — 👁 8687.) Inh.: ⚷Oscar Frey. *Simrock.*

Dresdner Verlag Heinrich Schilling, Kommanditgesellschaft, Klotzsche b. Dresden, Goethestr. 9. Pers. haft. Gesellschafter: Heinrich Schilling.

⊛Dresdner Verlagsbuchhandlung Max Otto Groh, Dresden-N., Grosse Meissner Str. 5 u. Leipziger Str. 29. Eigener Buchdruckerei- u. Buchbindereibetrieb. Gegr. 1893. Spez.: Popul. Medizin, Landwirtsch. u. Hauswirtsch., vaterländ. Werke, evang., kath. u. kaufmännische Reisewerke. (⊶ 54063 u. 54819. — 8—4, Sbd. 8—2. — TA.: Groh Dresden 6.) Prokur.: Frau Elly Frieda Groh. Ges.-Prokur.: Johs. Curt Clauss u. Karl Hans Krocker. = Liefere auch direkt mit $^1/_1$ Portoberechnung. (Faktur über Leipzig.) Direkte Lieferung an Firmen, mit denen ich nicht in Rechnungsverkehr stehe, nur gegen vorherige Einsendung des Betrages oder Postnachnahme. = **Vollständige Auslieferung in Leipzig.** a.w. *Maier.*

⊛Dresler, Gerhard, Geschäftsf.: Iserverlag Dresler & Co. Komm.-Ges., Friedeberg (Queis).

Dressel's Verlag, A., Reisebuchhandlung, Berlin-Schöneberg, Bozener Str. 3. Gegr. 1/VII. 1924. Inh.: Walter Dressel. w.

⊛Dressel, A., Akadem. Buchhdlg. u. Antiquariat (vorm. C. Hoffmann), **Dresden-A.,** Bismarckplatz 14, Erdgesch. u. 1. Et. Fachbuchhdlg. f. Technik, Industrie, Handel u. Sport. Gegr. Mai 1875. (⊶ 43532. — ⓜ Deutsche Bank; S. Mattersdorff; Stadt-Giro-Konto, Dresden. — ⊷ Dresden 14529.) Inh.: ⊛Hayno Focken, s. 1/VII. 1909 u. ⊛Fritz Oltmanns, s. 1/VII. 1920. Ges.-Prokur.: Max Sebastian u. Frau E. Runge (geb. Leschner). Neuigkeiten über Architektur, Bau- u. Ingenieurwesen, Physik, Chemie, Elektrotechn., Geodäsie, höhere Mathematik, Kunstwiss., Luftschiffahrt, Handelsw., Industrie u. Sport, ebenso bedeutende Nova der engl., franz. u. ital. Literatur in 2facher Anzahl unverlangt erbeten. Andere unverlangte Sendungen gehen unter Spesennachnahme zurück. Antiq.- u. Verlags-Kataloge in 2facher Anzahl erbeten. Übernahme von Allein-Vertretungen erwünscht. ⚓ w.a. *Kommissionshaus.*

⊛Dressel, Ludwig: Const. Niese, Saalfeld.

Dressel, Heinrich, Wunsiedel. Buch-, Kunst-, Musik.- u. Papierh., Antiqh. Gegr. 1/V. 1895. (⊶ 100. — ⓜ Carl Schmidt, Wunsiedel.) Inh.: Heinrich Wunschheim, s. 1/IV. 1919. w. *Schneider.*

Dressler, Alfred, Berlin S 14, Inselstr. 8 a. Buch- u. Paph. Gegr. 1906. (⊶ Moritzplatz 11407. — ⊷ 142799.) Inh.: Alfred Dressler. ⚓ w. *Fleischer.*

Dressler, Bruno, Geschäftsf.: Verlag des Bildungsverbandes der Deutschen Buchdrucker G. m. b. H., Berlin.

Dressler, Paul, Leipzig C 1, Dittrichring 1. Versandbh. u. Verlag stenotachygraphischer Lehrmittel. Gegr. 1/X. 1907. (⊶ 10888. — ⊷ 52366.)

⊛Dressler, Rudolf: Julius Schmidt Kunstverlag, München.

⊛Dressler, Josef, Geschäftsf.: Buch-, Kunst- u. Musikh. Anton Folk G. m. b. H., Wiener-Neustadt.

⊛Drewes Buchhandlung, Heinr., Bremen, Am Wall 171 — Theaterplatz. Gegr. 15/X. 1881. (⊶ Amt Roland 2905. — ⓜ Deutsche Bank, Bremen. — ⊷ Hamburg 62131.) Inh.: ⊛Wilhelm Indenkempen, s. 1/X. 1906. ⚓ w. *Kommissionshaus.*

Drewitz, Otto, Berlin SW 61, Gitschiner Str. 106. Verlh. u. Buchdr. Seit 1/II. 1878. (⊶ Dönhoff 332 u. 333. — 8—5. — ⊷ 5525.) Prokur.: Hans Dorn.

Drewitz, Otto: L. Oehmigke's Verlagsbh. (R. Appelius); Verlag Deutsches Reichsgesetzbuch für Industrie, Handel u. Gewerbe (Otto Drewitz), Berlin.

⊛Drexler, Regierungsrat, Karl, Prokur.: Oesterreich. Bundesverlag für Unterricht, Wissensch. u. Kunst, Wien.

Dreyer, Günter, Mitinh.: A. W. Hayns Erben, Berlin u. Potsdam.

⊛Dreyer, Otto, Berlin W 57, Kurfürstenstr. 19. Verlh., Buchdr. u. Formular-Magazin. Gegr. 1874. (⊶ Lützow 7820 u. 8883. — ⓜ†† Dresdner Bank, Dep.-Kasse K. — ⊷ Berlin 3239; Bern III, 3516.) Inh.: ⊛Erich Dreyer, ⊛Direktor Eugen Dreyer u. Max Wendt, s. 1/X. 1919. Prokur.: H. Scholtz. = Liefere direkt mit $^1/_1$ Portober. Verrechnung durch Bag oder gegen Nachnahme. Wöchentlich 1 mal Sendung nach Leipzig. = **Auslieferung nur vom Verlagsort.** ⚓ *Fr. Foerster.*

***Dreyer, Dr. H., Florenz** [Firenze] (Italien), Via de'Bastioni 6. Versandbuchh. f. wissensch. Literatur. Gegr. 5/I. 1921. (ⓜ†† Direction der Disconto-Gesellschaft, Berlin. w. *Brockhaus.*

Dreyer, Kandidat J. N. T., Mitinh.: Hempel'sche Buchh.; Milo'sche Buchh., Odense.

⊛Dreyfuss & Wormser, Frankfurt (Main) 1, Neue Mainzer Str. 20. Verlh. (⊷ 371.) Inh.: ⊛M. Wormser. *Fleischer.*

Dring, E. H., Direktor: Bernard Quaritch Ltd., London.

⊛Drittenpreis, Karl: J. Plenagl's Buch Inh.: Karl Drittenpreis, Freising.

(Drobnig's Buchh., Karl, Waldenburg (Schl.). In Konkurs s. 19/VII. 1927. [Vergl. Börsenblatt 171.])

Drogisten-Zeitung Meissner & Co., Leipzig C 1, Albertstr. 56. Gegr. 26/IX. 1874. (⊶ 24038. — ⊷ 8770.) Inh.: Eine Kommanditgesellschaft, s. 9/XI. 1919. Allein. Vertr.: Theodor Eichberger. Prokur.: Heinr. Griesshammer.

Droemer, Adalbert, Pers. haft. Gesellsch.: G. Hendelsohn; Th. Knaur Nachf.; Schreiter'sche Verlh.; Verlag Jugendhort (Walter Bloch Nachf.), Berlin.

⊛Droste, Heinrich, Vorstand: Industrieverlag u. Druckerei A.-G., Düsseldorf; Geschäftsf.: Deutsche Bergwerks-Zeitung G. m. b. H., Düsseldorf.

⊛Droste, Wilhelm, Rinteln. Buch-, Kunst- u. Musikh. Seit 1/I. 1903. Gegr. 1/I. 1892. (⊷ Hannover 47852.) ⚓ w. *Strelle.*

Droste, Konrad, Wanne-Eickel, Auf der Wenge 2—4. Buch-, Kunst-, Musik- u. Schreibwh. Bürobedarf, Bildereinrahmungen. Buchdr. u. Buchb. Gegr. 29/VII. 1922. (Bochum 4959. — Sparkasse der Stadt Wanne-Eickel, Stelle II Eickel). w. *L. Naumann.*

Drotleff, Jos., Hermannstadt [Sibiu]. Seit 1/IV. 1927: Krafft & Drotleff A.-G. für graphische Industrie, Hermannstadt.

Drotleff, Peter, Direktor: Krafft & Drotleff A.-G. für graphische Industrie, Hermannstadt.

Drowatzky, Otto: Wolff & Hohorst Nachf., Hannover.

Druckenmüller, Dr. phil. Alfred, u. Eugen Druckenmüller: J. B. Metzlersche Verlbh. u. Buchdr.; C. E. Poeschel Verlag, Stuttgart.

Drucker, Waldemar, Geschäftsf.: A. Wertheim G. m. b. H., Berlin.

Drucker, Fratelli, dell' Anonima Libreria Italiana, Padua [Padova] (Italien), Via 8 Febbraio. w. *Volckmar.*

Druckerei Lehrlingshaus, Mainz, Breidenbacher Str. 12. Verlb., Buchdr. u. Buchb. Gegr. 19/III. 1900. (1177. — TA.: Lehrlingshaus Mainz. — Allg. Elsäss. Bankgesellschaft, Mainz. — Frankfurt [M.] 18871.) Zur Vertretung u. Zeichnung der Firma allein berechtigt: Vorstandsmitglied u. Präses Karl Bendix. Liefert direkt mit 1/1 Portober. an Firmen mit offenem Konto; sendet je nach Bedarf nach Leipzig. *Volckmar.*

Druckerei u. Verlag Donau-Wacht G. m. b. H.: Ulmer Volksbuchhandlung, Ulm.

Druckerei u. Verlag „Der Fährmann" Emil Zimmermann, Berlin O 34, Petersburger Platz 1. Druckerei u. Verlag von Büchern sozialen Inhalts. Gegr. 1/I. 1926. (Alexander 7113. — TA.: Fährmann Verlag Berlin O 34. — 34145.) Inh.: Dr. Emil Benno Zimmermann. Empfehle den Herren Verlegern meine leistungsfähige Buchdruckerei. **Vollständige Auslieferung in Leipzig.** a. *Wallmann.*

Druckerei u. Verl.-Aktiengesellsch. „Leykam": „Leykam", Druckerei u. Verlags-Akt.-Gesellschaft, Graz.

Druckerei- und Verlags-Aktiengesellschaft Johann N. Vernay: Compassverlag, Wien.

Druckerei und Verlagsanstalt Norden G. m. b. H., Berlin NW 40, Alexanderufer 4. Techn. u. Volkswirtsch. Verlag. (Norden 4488. — 51893.) Geschäftsf.: Dr. E. M. Grunwald u. Erich Ginzel. Prokur.: Alfred Dickmann. **Vollständige Auslieferg. nur in Leipzig,** direkt mit 1/1 Portoberechnung. a. *Volckmar.*

Druckerei-Gesellschaft Hartung & Co. m. b. H., Hamburg 25, Borgfelder Str. 28. Gegr. 1/X. 1905 unter Übernahme des technischen Betriebes der 1906 erloschenen „Verlagsanstalt u. Druckerei-A.-G. vorm. J. F. Richter". (Alster 2401, 2402, Merkur 8418. — TA.: Druckverlag. — Reichsbank; Darmstädter und Nationalbank, Fil. Hamburg; M. M. Warburg & Co. — 13092.) Geschäftsf.: Paul Hartung. *Opetz.*

Druck- u. Verlagsgesellschaft vormals Dölter, Emmendingen. Seit 1/X. 1864. (303. — TA.: Dölter Emmendingen. — †† Volksbank; Hochberger Sparkasse, Emmendingen. — Karlsruhe 7382.) Inh.: Karl Eppig, s. 1/VII. 1903, u. Wilh. Jundt Erben (Wwe. Anna Jundt u. deren Kinder), s. 15/XI. 1920. Prokur.: Hubert Eppig u. Herm. Idler. = Liefern nur direkt mit 1/1 Portober. = Verlag des „Blitzfahrplan für Baden" (Aufl. 40000) und der „Breisgauer Nachrichten" (Aufl. 8000).

Druck- und Verlagshaus Karl Prochaska, Teschen-West [Český Těšin] (Tschechosl. Rep.) Gegr. 1806 Buchdr., 1850 Buchh. ([Überland] 58. — TA.: Druckverlag Teschen. — Zentralbank deutscher Sparkassen. — Budapest 6701; Wien u. Prag 9293; Warschau 180121.) Inh.: Karl Prochaska, s. 28/I. 1920.

Drugulin, W., G. m. b. H., Leipzig C 1, Czermaksgarten 8. Verlh. Seit 1/VII. 1918. (20023. — 7—5. — †† Sächs. Staatsbank, Leipzig. — 3687.) Geschäftsf.: Frl. Anna Hempel u. Dr. Erich Meyer. Ges.-Prokur.: Karl Schumann.

Drugulin, W., G. m. b. H.,: Der Neue Geist-Verlag, Dr. Peter Reinhold, Leipzig.

Drukarnia Concordia Sp. Akc., Posen siehe Buchhandlung Concordia der Drukarnia Concordia, Posen.

Drukarnia i Księgarnia T. z. o. p., Pelplin (Polen). Verlags- u. Sortimentsbuchh. Geschäftsf. u. Prokur.: Jan Ankiewicz. Leiter der Buchhandl.: K. Swiatlak. Fil.: **Dirschau** [Tczew] (Polen). Geschäftsl.: S. Pawlikowski. Verlag der Zeitschrift „Pielgrzym". Erwünscht Kataloge über Kathol. Theologie. w. *L. Naumann.*

Drukarnia i Księgarnia św. Wojciecha G. m. b. H., Posen [Poznań] (Polen), Plac Wolności 1. Papierfabrik, Druckerei, Verlag, Buchhandlung, Poln. Barsortiment. (Breslau 5411.) Geschäftsf.: Prälat Józef Prądzyński, Franciszek Ksawery Ziółkowski. Prokur.: Stefan Gąsiorowski, Szczepan Jeleński. Fil. in **Wilna** [Wilno], ul. Dominikańska 4. Geschäftsl. u. Prokur.: Leon Zynda. Filiale in **Lublin,** ul. Krakowskie Przedmieście 41. Geschäftsl. u. Prokur.: Zygmunt Krankowski. = Liefern direkt mit 1/1 Portober. (Fakt. üb. Leipzig). = Sendungen nach Leipzig nach vorhandenem Material. Verlag der Wochenschrift „Przewodnik Katolicki", Auflage 180000, des illustrierten Wochenblattes „Tęcza", der homiletischen Monatsschrift „Nowa Bibljoteka Kaz-

nodziejska". — Administration der Vierteljahrszeitschrift „Ruch prawniczy i ekonomiczny". — Erwünscht Kataloge über kathol. Theologie, Medizin, Staats- u. Rechtswissensch., Technologie. n. *Volckmar.*

⊛**DSZ-Sportverlag G. m. b. H., Hildesheim,** Rathausstr. 18/19. Gegr. 15/XI. 1924. (☎ 2434; 2435. — 📯 Hannover 10536.) Geschäftsf.: ⊛Dr. phil. A. Gerstenberg. Prokur.: Adolf Groche. Liefern direkt mit 1/1 Portoberechnung. (Faktur über Leipzig.) Verlag der Fachzeitschriften: Deutsche Sportzeitung, Deutsche Schiedsrichterzeitung. a. *Bernh. Hermann & G. E. Schulze.*

Dübener-Haide-Verlag Lothar Baumann, Bad Schmiedeberg (Bez. Halle). Gegr. 1/III. 1925. (⊛ Girokonto der Stadtsparkasse, Bad Schmiedeberg. — 📯 Leipzig 86162.) Heimat-Mappen. ⚓ a. *Koehler.*

Dubich, Robert, Librairie, Gebweiler [Guebviller] (Els.-Lothr.), 3 Rue St. Antoine. Buch- u. Paph. Seit 1/II. 1919. Gegr. 21/VII. 1870. w.

Dubied, Paul: Schmid & Dubied, Strassburg (Els.).

Dubowitzky, Evsej, Mitinh.: Verlagslager Wissenschaft u. Leben (Nauka i Shisn), Berlin.

Dubreuil, Wwe. Franz: Joh. C. Kockler, St. Wendel.

*Dück, Ernst: Franz Michaelis Nachf., E. Dück, Hermannstadt.

⊛Duckstein, Gustav: Buchner'sche Sorth., Bamberg.

Dude, Waldemar: Taubstummen-Verlag Hugo Dude, Leipzig.

Dudryk, Antoni, Direktor: Książnica-Atlas, Lemberg.

⊛**Dufayel, Georg, Stuttgart,** Poststr. 6. Verlagsbuchh. Seit 1/VIII. 1903. Gegr. 1818 als A. Freyschmidt, Kassel. (☎ S.A. 23689. — ⊛ Girokonto Städt. Sparkasse 5891. — 📯 22714.) Verkehrt über Leipzig durch die Firma Friedrich Stahl, Stuttgart, Kommissionär H. Haessel.

⊛Dufayel, Georg, Mitinh.: Friedrich Stahl, Buchh., Stuttgart.

Duhme, Max, Geschäftsf.: Schreiber & Co., Buchdr. u. Verlagsges. m. b. H., Münster (Westf.)

Duijnen, A. van, Nymwegen (Niederl.). Buch-, Kunst- u. Musikh. Seit 1/I. 1879. Gegr. 1864. w. *Koehler.*

⊛**Duisburger Verlagsanstalt, G. m. b. H., Duisburg.** Sort.-Buchh. u. Kunsth., Buchdr. u. Verlag. Verlag der Duisburger Volkszeitung, Duisburg — Mülheimer Volkszeitung, Mülheim-Ruhr, Angermunder Volkszeitung, Angermund, Bez. Düsseldorf. Gegr. 1872. (☎ 1365 u. 6171. — TA.: Duisburger Verlagsanstalt. — ⊛†† Deutsche Bank; Reichsbank Girokonto. — 📯 Köln 30721.) Geschäftsf.: ⊛Jakob Leo Lehnen. Prokur.: Heinrich Dickmann, Wilh. Beth. w. *Volckmar.*

⊛Dukas, Max O.: Verlag Jos. Hesse, Fürth; Jos. Hesse, Betr.: Bing Spiele u. Verlag, Nürnberg.

Dulau & Co. Ltd., London W 1., 34—36 Margaret Street. Verlag, internat. Sort., Antiq. u. Komm.-Gesch. Managing Director: Frederick William Chaundy. w. *Koehler.*

⊛**Dülfer, Carl, Breslau** II, Palmstr. 5. Verlh., Paph., Buchdr. u. Buchb. Spez.: Pädagogik u. Schulb. Seit 1/I. 1870. Gegr. 1/VII. 1847 in Leobschütz. (☎ Ring 3320. — TA.: Dülfer Breslau Palmstr. 5. — 📯 91.) Inh.: Geh. Hofrat Prof. Dr. Ing. Martin Dülfer, Oberrealschull. Friedrich Dülfer, ⊛Heinrich Kasten, Elisabeth Bousset u. Oscar Dülfer, seit 1/VII. 1914. Geschäftsf.: ⊛Heinrich Kasten u. Oscar Dülfer. **Verkehr direkt von Breslau,** über Leipzig nur Zettel- u. BAG.-Verkehr. ⚓ *Volckmar.*

Düll, Wilh.: Carl Füller (Inh.: Wilh. Düll), Uffenheim.

⊛**Dultz, Alfred, Buchhandlung u. Antiquariat für Naturwissenschaften, München** 2, Neuhauser Str. 16. Gegr. 1/VIII. 1927. (☎ 91497. — ⊛ Hardy & Co., München. — 📯 44922.) w.

⊛**Dultz & Co., Buchhandlung u. Antiquariat f. Naturwissenschaften, München** 2, Landwehrstr. 6. Gegr. 1/VII. 1911. (☎ 56315. — TA.: Dultzcolibri München. — ⊛ Hardy & Co. — 📯 16475.) Inh. (allein.): ⊛ Curt Brumme, s. 1/IV. 1927. Antiquariats- u. Auktionskataloge direkt erbeten. — Für Vermittlung von Bibliotheken zahle ich entsprechende Provision. — Besonders erwünscht sind mir immer Angebote älterer Werke vor 1800. w.

⊛**Dümmler's Buchh., Ferd.,** (Rolf Rohmer), **Berlin** SW 61, Blücherstr. 62/63. Gegr. 20/X. 1808. (☎ F 6 Bärwald 7830. — 9—7. — 📯 44092.) Inh.: ⊛Rolf Rohmer, s. 1/I. 1912. w. *Herbig.*

⊛**Dümmlers Verlagsbuchhandlung, Ferd., Berlin** SW 68, Schützenstr. 29/30 (Abtlg. für Herstellung u. Vertrieb: **Bonn,** Kaiserstr. 35). Gegr. 20/X. 1808. (☎ Berlin: Dönhoff 2568; Bonn: 602. — 📯 Berlin 145.) Inh.: ⊛ Konsul Anton Lehmann, Bonn, s. 1/IX. 1916. **Nicht verwechseln mit Ferd. Dümmlers Buchhandlung (R. Rohmer).** ⚓ a. *Koehler.*

⊛**DuMont-Schauberg'sche Buchh., M., Köln** 1, Breite Str. 8. Verlh. Gegr. 1/IV. 1818. (☎ A 2590. — TA.: Dumont Buchhandlung Köln. — ⊛†† J. H. Stein in Köln. — 📯 35.) Inh.: ⊛Dr. jur. Erwin Laber, s. 17/X. 1906 u. Dr. phil. Julius Laber, s. 3/VI. 1919. Jeden Samstag Sendungen nach Leipzig. **Auslieferung nur vom Verlagsort.** ⚓ *Fleischer.*

Dumrath, Paul, Gollnow. Sorth. u. Buchdr. Seit Mitte Sept. 1879. ⚓ w. *Busch.*

Duems, Arthur, Geschäftsf.: Agencia Duems G. m. b. H., Berlin.

⊛Düms Kunstanstalt, W., Wesel, Bahnhofstr. 4—6. Verlagsbuchhandlung. Verl. d. Weseler Jugendschriften u. Bilderbücher, Lithogr., Steindruck., Grossbuchbinderei, Kartonnagen-Fabrik, Lackier- u. Präge-Anstalt, Papierhandel. Gegr. 4/XI. 1857. (🖃 639. — TA.: Düms Kunstanstalt Wesel. — 👁 Köln 7433.) Inh.: J. L. E. Karl Düms' Erben. Mitgl. d. Bv.: ⊛Alfred Camphousen. Liefert auch direkt mit 1/1 Porto- und Verpackungs-Berechnung. Sonnabends oder Montags Postsendung nach Leipzig. Zur Frühjahrs- u. Herbstmesse in Leipzig: Papiermesse, Petersstr. 44 III. (Grosser Reiter), Koje 11. at. *Cnobloch.*

⊛Dunántúl Könyvkiadó és Nyomda R.-T., Fünfkirchen [Pécs] (Ungarn), Széchenyitér 9. Verlag, Sortbh., u. Buchdr. Gegr. 1911. (🖃 550; 949. — TA.: Universitätsbuchhandlung.) Gen.-Direktor: ⊛Anton Wessely. Prokur.: Dr. Anton Wessely u. Karl Wessely. Angebote aus den Gebieten der Wissenschaft (Medizin etc.) sind direkt erwünscht in Kommission. Vermittelt Anzeigen und Rezensionsstücke für die hiesige Lokalpresse. **Auslieferung nur vom Verlagsort.** *Rübe.*

⊛Duncker, Alexander, Sortiment, Berlin W 56, Französische Str. 28. Gegr. 1/I. 1837. (🖃 Zentrum 2768. — 9—7. — 👁 3355.) Inh.: ⊛Hermann Mühlbrecht, s. 15/V. 1911. w.

⊛Duncker, Carl, Berlin W 62, Keithstr. 5. Verlh. Spezialabt.: Vertrieb von Feuilletonromanen an Zeitungen. Gegr. Jan. 1866. (🖃 Lützow 4603 (siehe Fischer's med. Buchh.)— 9—5. — Ⓜ Deutsche Bank, Dep.-Kasse M. — 👁 6875.) Inh.: ⊛Kurt Kornfeld, s. 1/I. 1914. Prokur.: F. Rohrmoser.

⊛Duncker, Ewald, Buchhandlung, Friedland (Mecklb.). Buch-, Kunst-, Musik.-, Pap.- u. Schreibmh. Gegr. 1/X. 1910. (🖃 131. — 1/2 8—8. — Ⓜ Städtische Sparkasse. — 👁 Hamburg 3835.) Unverlangte Sendungen verbeten. ⚓ *Koehler.*

⊛Duncker, Alexander, Leipzig C 1, Keilstr. 1. Verlh. Gegr. 7/II. 1876. (🖃 21997. — 8—1, 3—7. — Ⓜ Allgem. Deutsche Credit-Anstalt. — 👁 22871.) Ges.-Prokur.: Otto Willhelm u. Frl. Frieda Falkner. Redaktion der Glas-Ind.-Ztg. „Diamant", 49. Jahrg.; der „Kürschner-Ztg.", 44. Jahrg.; der „Zeitschrift für Bürsten-, Pinsel- u. Kammfabrikation", 46. Jahrg.; des „Polytechn. Notizblatt"; des „Modelleur- u. Bildhauer", 20. Jahrg.; der „Tonwaren-, Majolika- u. Töpfer-Zeitung", 51. Jahrg.; des „Grossen Atlas der Eisenbahnen von Mittel-Europa" (v. M. Flemming u. G. Merkel), u. Verl. f. Gewerb-Techn., Fabrik-Ind. u. Architektur. Baumaterialien-Handel u. zugleich Arbeits-Markt; Verpackungsmaterialien-Markt mit Beiblatt Büro- u. Kontorartikel-Markt, sowie Transportmittel-Markt, 13. Jahrg. Buchdruckerei. Kunst-Antiquariat.

Dunkers Erben, W.: Herrcke & Lebeling, Stettin u. Leipzig.

⊛Duncker, Alexander, Verlag, Weimar, Lassenstr. 9. Gegr. 1/I. 1837 in Berlin. (🖃 965. — Ⓜ Bank für Thüringen. — 👁 Leipzig 13963.) Inh.: ⊛Dr. Hermann Kellermann, s. 1/IV. 1908. ⚓ *Volckmar.*

⊛Duncker & Humblot, München W 12, Theresienhöhe 3c. Zweigniederlassung: **Leipzig** C 1, Königstr. 35/37. Verlh. Spez.: Rechts- u. Staatswiss., Volkswirtsch.- u. Sozialwiss., Philosophie, Geschichte u. Politik. Gegr. 22/IX. 1798 in Berlin. (🖃 Mchn. 51171. — TA.: Gocverlag München. — 👁 München 12643.) Inh.: ⊛Dr. h. c. Carl Geibel in München, s. 1/VII. 1907. Prokur.: Dr. Ludwig Feuchtwanger u. Helene Seidel. **Auslieferung nur in Leipzig.** ⚓ a. *Volckmar.*

Dünnhaupt, Dr. Rudolf, Mitinh.: Junker & Dünnhaupt, Verlag, Berlin.

⊛Dünnhaupt, C., Verlag, Dessau. (🖃 2064 u. 2224. — Ⓜ Anhalt-Dessauische Landesbank. — 👁 Magdeburg 3608.) Geschäftsf.: Frau verw. Kommissionsrat Marie Dünnhaupt geb. Maisel, Rudolf Liebisch, Georg Dünnhaupt u. ⊛Heinrich Dünnhaupt. Liefert direkt mit 1/1 Portoberechnung Dienstags Sendg. nach Leipzig. ⚓ a. *R. Hoffmann.*

Dünnhaupt, Frau verw. Kommissionsrat Marie, Georg Dünnhaupt u. ⊛Heinrich Dünnhaupt, Geschäftsf.: Hofbuchdruckerei von C. Dünnhaupt, G. m. b. H., Rosslau.

⊛Dünnhaupt, Paul, Buchdruckerei u. Verlag, Köthen (Anhalt), Friedrichstr. 10/12. Seit 1887. Gegr. 1869. (🖃 14, 24 u. 124. — TA.: Tageblatt Köthenanhalt. — Ⓜ Reichsbank. — 👁 Magdeburg 3200.) Spez.: Wissenschaftl. Werkdruck u. Zeitschriftendruck, Massenauflag.

Dünnhoff, Karl, Geschäftsf.: Buchhandlung „Volksstimme", Verlag „Neue Freie Presse" G. m. b. H., Hagen (Westf.)

⊛Duphorn, Max: Uranus-Verlag Max Duphorn, Bad Oldesloe.

***Dupont, A.,** (vormals Sülpkesche Buchh.), **Amsterdam,** Rokin 50. Deutsche Importbuchh. Spez.: Exakte Naturwiss., Rechts- u. Staatsw., Architektur, Handelswiss., Technol. Seit 1/I. 1893. Gegr. 1808. (🖃 36166 u. 36266.) Prokur.: J. Tuyn. Unverlangte Sendungen verbeten — gehen mit Spesennachnahme zurück. Barfakturen mit beigefügten Bestellzetteln werden stets sofort eingelöst. w. *Bernh. Hermann & G. E. Schulze.*

⊛Dupont, August: Theodor Riedel's Buchh., München.

Dupont, Henri C., & Co., Nymwegen (Niederlande), van Welderenstraat 132. Musik.-, Pianos- u. Streich-Instrumh., Konz.-Bureau. Gegr. 1898. (🖃 210. — TA.: Dupont Musikhandel Nymwegen.) Inh.: Henri C. Dupont u. J. F. Dupont. w. *Breitkopf & Härtel.*

Durand & Cie. (A. Durand & Fils), **Paris** VIII, 4, Place de la Madeleine. Musik.-Verlh. Inh.: Jacq. Durand u. R. Dommange. a. *Junne.*

Durbach-Verlag G. m. b. H., Berlin S 14, Alte Jakobstr. 96. Geschäftsf.: Franz Hahnel. a. *Schuberth jun.*

Dürer s. auch Albrecht Dürer.

Dürer-Haus, Berlin siehe Albrecht Dürer-Haus, Gebr. Laudahn, Berlin.

⊛**Dürer-Haus** (Karl Maussner), **Berlin**-Zehlendorf, Hauptstr. 25. Sortiment u. Versand. Gegr. 4/XII. 1915. (☎ Zehlendorf 1258. — 📯 45 666.) *Fleischer.*

⊛**Dürerhaus Karl Dietz, Rudolstadt.** Buch- u. Kunsth. Gegr. 1/XI. 1921. (☎ 443. — ⊕ Gewerbe- u. Handelsbank, Rudolstadt; Stadtgirokasse Nr. 363. — 📯 Erfurt 101 881). w. *Carl Emil Krug.*

⊛**Dürerhaus Paul Falk, Marienwerder** (Westpr.), Breite 46. Seit 1/IV. 1919. Gegr. 1827. (☎ 260. — 📯 Königsberg [Pr] 14 956.) Filiale in **Marienburg** (Westpr.), Schmiedegasse 2. ⚓w. *Volckmar.*

⊛**Dürerhaus Hamburg, G. m. b. H., Hamburg** 22, Humboldtsweg 6, Buch- u. Kunsth. Kunstgewerbe. Seit 1/IV. 1919. Gegr. 1912. (☎ Alster 6210. — ⊕ Vereinsbank, Hamburg, Abtl. Barmbeck. — 📯 Hamburg 25 064.) Geschäftsf.: ⊛Josef Bodenmüller. Unverlangte Sendungen verbeten. ⚓w. *Fleischer.*

⊛**Dürerhaus Adolf Köhler, Dresden**-A., Waisenhausstr. 27. Verkaufsstelle für Literatur, Kunst u. Kunstgewerbe, Auskunftsstelle des Dürerbundes. (☎ 28 755. — ⊕ Commerz- u. Privat-Bank A.-G., Dresden. — 📯 3374.) Inh.: ⊛Gustav Adolf Köhler. Prokur.: Frau Hertha Köhler. ⚓w. *Kommissionshaus.*

Dürerhaus, Inh. Fritz Priester, Bonn, Wenzelsgasse 36. Buch- u. Papierwarenh. Gegr. 22/V. 1924. *Wallmann.*

⊛**„Dürer-Haus Weissenfels", Weissenfels** (Saale), Nicolaistr. 26. Buch- u. Kunsth., Verl. Gegr. 26/V. 1919. (☎ 728. — 8—7. — TA.: Dürerhaus. — 📯 Leipzig 83 101.) Inh.: ⊛Hans Stoltze u. Hermann Schäfer. ⚓a.w. *R. Hoffmann.*

Dürerhaus Günther Wolff, Plauen (Vogtl.), Schulberg 5. Buchhandlung. Gegr. 1925. (☎ 2311. — 📯 Berlin 157 465.) Verlag das junge Volk: „Greif", Ein deutsches Jungenblatt. „Das junge Volk" Zeitschrift des jungen Deutschland — „Deutsche Blätter in Polen". Gesamtauslieferung für das Deutsche Reich der Historischen Gesellschaft für Posen. w. *Volckmar.*

Dürer-Haus-Barsortiment (Karl Maussner), **Berlin**-Zehlendorf, seit 1/VII. 1925 vereinigt mit Dürer-Haus (Sortiment), Berlin-Zehlendorf.

⊛**Dürer-Verlag** (Karl Maussner), **Berlin**-Zehlendorf-West, Lessingstr. 2. Buch- u. Kunstverl. Gegr. 6/I. 1912. (☎ Zehlendorf 1258. — 📯 allgem. Verlag: 19 319; Sonderkonto (für Dürerkalender): 152 627.) ⚓a. *Fleischer.*

Düringshofen, L., Berlin NO 18, Lichtenberger Str. 17. Buchdr. u. Verl. (☎ Königst. 3294. — 📯 17146.) Inh.: Alfr. Forsberg. *Volckmar.*

Dürll, Carl Ferd., u. Otto Moritz Dürll: Paul Götze, Leipzig.

Dürr, Ludwig: Franz Merkert Nchf., Dortmund.

⊛**Dürr'sche Buchhandlung, Leipzig** C 1, Querstr. 14. Verlagsbuchh. Pädagogik und Jugendschriften. Gegr. durch Christoph Cellarius, Michaelismesse 1656, seit 1677 von Elias Fiebig und dessen Erben, vom 15/X. 1858 bis 12/I. 1905 von † Otto Friedrich Dürr und vom 1/I. 1890 bis 9/X. 1910 von † Joh. Friedr. Dürr sen. weitergeführt. (☎ 20396 u. 23068. — 8—$^{1}/_{2}$6, Sbd. bis 3. — ⊕ Allg. Deutsche Credit-Anstalt, Leipzig; Commerz- u. Privat-Bank, Leipzig, Johannisplatz. — 📯 Leipzig 50 609.) Inh.: Frau Else Dürr, s. 10/X. 1910, u. ⊛Johannes Friedrich Dürr, s. 1/X. 1918. Prokur.: ⊛Curt Joseph Haussmann. ⚓w.

Dürr, Frau Else u. ⊛Johannes Friedrich Dürr: Hegel & Schade; Dürr & Weber, Verlag, Leipzig.

Dürr, Martin, Mitinh.: Hugo Zierfuss, Nürnberg.

⊛**Dürr & Weber, Verlag, Leipzig** C 1, Querstr. 14. Gegr. 15/III. 1919. (☎ 20396, 23068. — 8—$^{1}/_{2}$6, Sbd. 8—3.) Seit 1/VIII. 1927. Inh.: Frau Else Dürr u. ⊛Johannes Fr. Dürr. Prokur.: Verlagsdirektor C. Haussmann. Liefern mit $^{1}/_{1}$ Portoberechnung. **Auslieferung durch Carl Fr. Fleischer, Leipzig.** a. *Fleischer.*

𝄞**Dürre & Wolfensteller, Leipzig** C 1, Tauchaer Str. 16. Buch-, Musik.- u. Instrumh. (Humoristika-Vlg.) Gegr. 1888. (☎ 26991. — 📯 55 964.) Inh.: 𝄞Johs. Oscar Heister. *Herbig.*

Düsseldorfer Buchversand Leo Scherpenbach, Düsseldorf, Schadowstr. 65. Reisebuchh. u. Verl. Gegr. 25/I. 1925. (☎ 21 393. — ⊕ Dresdner Bank, Düsseldorf. — 📯 Köln 30906.) w. *Fr. Foerster.*

⊛Dust, Anton: Friedr. Blank (Inh.: Anton Dust), Soest.

Dutton, E. P., & Co., New York, 681 Fifth Ave. Verl.- u. Sorth. Gegr. 1852. w. *Koehler & Volckmar A.-G. & Co., Abtl. Ausland.*

⊛Duvernoy, Fritz L., Geschäftsf.: Roma-Kunstverlag G. m. b. H., Stuttgart u. Tübingen.

Duwaer & Naessens, Direktie: Hupfeld, Amsterdam u. Haag.

⊛**Düwert Nachf., W.,** (Max Taute), **Perleberg,** Bäckerstr. 36. Buch-, Kunst-, Musik.- Lehrmittel- u. Paph. Seit 1/VII. 1911. Gegr. Mai

1847. (🚂 587. — 8—7. — TA.: Buchhandlung Taute. — Ⓦ †† Landbundbank; Städt. Sparkasse; Perleberger Creditbank. — 👁 Berlin 49710.) *Volckmar.*

⊛Dvořak, Franz, Mitinh.: Gerold & Co., Univ.-Buchh., Wien.

Dworžák, Anton, Mies (Böhmen). Buch-, Kunst- u. Musikh., Pap.- u. Schreibwh. Gegr. 15/IX. 1871. w. *Bernh. Hermann & G. E. Schulze.*

***Dybwad, Jacob, Oslo** (Norwegen). Univ.-Buchh., Verl. u. Sort. Gegr. April 1852. (🚂 10554 u. 13202. — 8—7. — TA.: Dybwad.) Inh.: *Bertram Dybwad, s. 1/IV. 1882, u. Jacob Dybwad, s. 1/IV. 1912. Prokur.: L. K. Dybwad. Liefere skandinavisches Sortiment mit $^1/_1$ Portoberechnung. — Komm.: London, W. Dawson & Sons, Ltd.; Kopenhagen, Kommissionsanstalten; Paris, Vald. Rasmussen; Stockholm, Seelig & Co.: New York, Stechert & Co. w. *Brauns.*

Dyckmans Wwe., Jos. u. Heinrich Dyckmans, Mitinh.: Fr. Boss Wwe., Cleve.

⊛**Dyksche Buchh., Leipzig** C 1, Kurze Str. 8. Verlag f. Geschichte. Gegr. um 1660. (🚂 23306. — Ⓦ †† Allg. Deutsche Credit-Anstalt, Abt. Buchh. — 👁 50437.) Inh.: ⊛Dr. Felix Meiner; s. 1/I. 1919. Ges.-Prokur.: Wilh. Zander u. Ida Becker. ⚓

⊛Dyroff, André, Direktor: Editions Larousse, Wien.

Dytfeld, Richard, Marggrabowa. Buch- u. Papierh. Gegr. 1904. w. *Maier.*

E.

⊛**Ebbecke, H., Leipzig,** Hospitalstr. 21. Verlh. Inh.: ⊛Alwin Becker u. ⊛Herbert Becker. Prokur.: Richard Wadel. Bestellungen auf die beiden Zeitschriften „Soma" u. „Schönheits-Magazin" sind nur zu richten an die Vertriebsstelle Leipzig, Langestr. 8.

⊛Ebbecke, Hermann: Max Kretschmann's Buch- u. Musikh. (vorm. Creutz'sche Buchh.), Magdeburg.

Ebbeke, Wilhelm, Warendorf (Westf.), Freckenhorster Str. 44. Buchh. Gegr. 1/XI. 1926. (⊛ 430. — ⊛ Warendorfer Creditbank, Warendorf. — ⊛ Dortmund 21919.) w. *Volckmar.*

Ebbers, Franz, Elberfeld, Südstr. 51. Buchh. (⊛ Essen 9871.) w. *Maier.*

Ebel, W., Friedrichs-Werdersche Lehrmittel-, Buch- u. Paph., Berlin NW 21, Bochumer Str. 16. Gegr. 1/VII. 1900. (⊛ Moabit 8424.) Unverlangte Sendungen verbeten. w. *Thomas Komm. Gesch.*

⊛**Ebel, Adolf, Buch- u. Kunsthandlung,** 1777 gegründete Universitätsbuchhandl., **Marburg** (Lahn). Leihb. u. Verlag. Gegr. 8/IV. 1777. (⊛ 59. — ⊛ Frankfurt [M.] 6679.) Inh.: ⊛Adolf Ebel, s. 1/VII. 1906. Prokur.: Frau Sophie Ebel geb. Oeser u. Frl. Käthe Keuscher. Liefere Programme u. Dissertationen der Universität. ⚓w. *Kommissionshaus.*

Ebel, W., & Co., Nürnberg, Luitpoldstr. 3. Buchh. u. Landkh. Gegr. 8/VI. 1919. (8—6, Sbd. 8—7. — ⊛ Bayerische Staatsbank, Fil. Nürnberg; Mitteldeutsche Credit-Bank, Fil. Nürnberg.) Inh.: Walter Ebel. w. *Hartmann.*

Ebeling, Otto, Berlin N 65, Müllerstr. 30. Buchh. (⊛ Hansa 418.) *Kommissionshaus.*

Ebeling, Immanuel: Richard Kollmann; J. H. Nordmeyer'sche Leihbibl., Hannover.

Ebeling, F. Wilhelm, Magdeburg, Augustastr. 10. Reise- u. Versandbuchh. Gegr. 15/VI. 1926. (⊛ Stephan 40350. — ⊛ Deutsche Bank, Fil. Magdeburg. — ⊛ 14029.) Inh.: F. Wilhelm Ebeling u. Herbert Wilcke. w. *Fleischer.*

⊛**Ebell, C. M., Zürich** (Schweiz), Obere Bahnhofstrasse 14. Buch- u. Kunsth. Spez.: Medizin, Naturwiss., Technologie, Belletristik u. ausländ. Literatur. Gegr. 1/VII. 1869. (⊛ Schweizerische Kreditanstalt. — ⊛ Stuttgart 25087; Zürich VIII 1318.) Unverlangte Sendungen gehen unter Spesennachnahme zurück. — Komm.: Paris, Maison du livre Français; Turin, Anonima Libreria Italiana; London, Dawson & Sons, Ltd.; Stuttgart, Koch, Neff & Oetinger. ⚓w. *Koehler.*

⊛**„Eben-Ezer" Buchhandlung für christl. Literatur, Kunst u. Musik** (Otto Fleig), **Freiburg** (Br.). (⊛ Karlsruhe 8470; Basel V 4274.) w. *Wallmann.*

„Eben-Ezer", Kropp siehe Buchhandlung „Eben-Ezer", Kropp.

⊛**Ebenhöch'sche Buchh., F. l.,** (Heinrich Korb), **Linz** (Donau). Sort.-, Verl.- u. Antiq.-Buchh. Spez.: Kathol. Theologie. Seit 7/I. 1848. Gegr. 1784. (TA.: Korb Linz Donau. — ⊛ Wien 4455; Leipzig 7812; Prag 501042.) Inh.: ⊛Heinrich Korb jr., s. 1/VII. 1913. Unverl. Sendungen verbeten. Grössere Beträge zahlen wir direkt, auf Wunsch in Vorhinein. Aufforderungen zur Rücksendung von Artikeln erbitten stets durch Postkarte. Verkehrt in Österreich nur direkt. w. *Koehler.*

⊛Eberbeck, Georg: Tempelhofer Buchhandlung Georg Eberbeck, Berlin-Tempelhof.

⊛Eberhard, Georg: Altonaer Bücherstube Georg Eberhard, Altona.

⊛Eberhardt, Carola: Herbert Bärsch Nachf., Höchst (Main).

⊛**Eberhardt, Paul, Leipzig** C1, Königstr. 19. Verlags-, Kommissions- u. Sort.-Buchh. Seit 1/I. 1900. Gegr. 1/I. 1875. (⊛ 21724. — 8—5, Sbd. 8—1. — TA.: Eberhardt Buchhandlung Leipzig. — ⊛†† Sächsische Staatsbank, Leipzig. — ⊛ 13433.) Inh.: ⊛Frau Elis. verw. Eberhardt. Prokur.: Erich Eberhardt u. Arthur Grohl. Verlag der Deutschen Turn-Zeitung, Amtsblatt der Deutschen Turnerschaft. Verlag der Deutschen Sängerbundeszeitung. w.

Ebering, Emil, Verlagsbuchhandlung und Buchdruckerei, Berlin NW 7, Mittelstr. 29. Gegr. 25/XI. 1893. (⊛ Zentrum 6058. — ⊛††Deutsche Bank, Dep.-Kasse A., Berlin W 8. — ⊛ 50006.) Inh.: Dr. Emil Ebering. a. *Bernh. Hermann & G. E. Schulze.*

Eberle, Josef, Wien VII, Schottenfeldgasse 36—38. Musikverlag, Druckerei. Gegr. 1873. (⊛ 31524. — ⊛ Wien 46916.) at. *Volckmar.*

Eberle, Jos., & Co., Wien siehe Waldheim-Eberle A.-G., Wien.

Eberle, Kälin & Cie., Einsiedeln (Schweiz). Kath. Verlh., Buchdr., Buchb., Lithographie, Stereotypie, Galvanoplastik, Fabrikation von Rosenkränzen u. Devotionalien. Inh.: Carl Eberle-Birchler.

Eberlein, Rudolf, u. Marie Eberlein Eugen Pfeiffer, Heidelberg.

Eberlin, Anton: Carl Jandl's Buchh. (Anton Eberlin), Meran.

⊛Eberling'sche Hofbuchh., Büdingen (Oberhessen). Kunst-, Musik.- u. Antiqh. Gegr. 1/IV. 1869. (🛏 299. — 👁 Frankfurt [Main] 10876). Inh.: ⊛Ernst Eberling, Alleinbes. s. 1/I. 1916. w. *Koehler.*

⊛Eberswalder Buchhandlung vormals M. Westendorff, Inhaber Emil Lilie, Eberswalde, Neue Kreuzstr. 17. Buch-, Kunst-, Musik.-, Lehrm.- u. Paph., Antiq. Seit 1/VII. 1911. Gegr. 1893. (Ⓜ Commerz- u. Privat-Bank. — 👁 Berlin 53929.) ⚓w. *Fleischer.*

Ebert, Adolf: J. N. Schöndienst & Sohn Nachf., Gengenbach.

Ebert, Fr., Krakau [Kraków] (Polen), Slawkowskag. 3. Buch-, Kunst- u. Musikh. Gegr. 1909. w. *Brockhaus.*

Ebert, Adolf, Stuttgart, Mozartstr. 37. Buch- u. Zeitschriftenh. Gegr. 1891. (🛏 72518. — 👁 2518.) w. *Maier.*

Ebhardt, Prof. Bodo, Geschäftsf.: Burgverlag G. m. b. H., Berlin-Grunewald.

♪Eble, Karl, Frankfurt (Main) 1, Römerberg 3. Sort.- u. Zeitschriftenh. Gegr. 31/VIII. 1899. (Ⓜ Polytechn. Gesellsch. Giro-Abt. — 👁 51315.) w. *Kommissionshaus.*

♪Ebling, Carl, Mainz, Schöfferstr. 6. Männer-Chorverlag, Musik.- u. Instrumh. Gegr. 15/VIII. 1889. (🛏 1708. — Ⓜ Disconto-Gesellschaft, Fil. Mainz. — 👁 Frankfurt [Main] 11449.) Liefere direkt mit $^1/_1$ Portoberechnung (Faktur über Leipzig). at.w. *Fleischer.*

Ebner, Ludwig, Geschäftsf.: Buchen-Verlag G. m. b. H., Berlin.

Ebner sen., Carl, Direktor: Manatschal-Ebner & Cie. A.-G., Chur.

⊛Ebner'sche Buchhandlung, Theodor, Nürnberg, Vord. Sterngasse 18. Buchh., Antiquariat u. Leihb. Gegr. 1/X. 1905. (🛏 21102. — 8—1, 2—7. — Ⓜ Deutsche Bank, Fil. — 👁 10311.) Unverlangte Sendungen gehen unter Spesennachnahme zurück. — Komm.: Stuttgart, Koch, Neff & Oetinger. w. *Brauns.*

Ebner, Carl, Druckerei u. Verlag, Stuttgart, Christophstr. 7. Tiefdr., Lichtdr., Buchdr., Verlag für Sport, Plakate u. Diplome. Gegr. 1810. (🛏 24136/37. — TA.: Ebner Druckerei. — 👁 1437.) Inh.: Fritz Ebner u. Adolf Ebner, s. 1/XII. 1919.

⊛Ebner'sche, J., Buchhandlung und Buchdr. — Ulmer Tagblatt G. m. b. H., Ulm (Donau). Gegr. 1803. (🛏 608 u. 609. — Ⓜ Reichsbank; Disconto-Gesellschaft; Ferd. Bek & Co., Ulm. — 👁 Stuttgart 12022; für Ulmer Tagblatt 2233; Prag 79861; Wien 145948; Zürich VIII 8198.) Geschäftsf.: ⊛Fritz Ebner u. ⊛Dr. Max Ebner. Für Verlag u. Sortiment streng getrennte Konten. Verlag des Ulmer Tagblatt, Aufl. 14300. Zeile 25 ₰. **Auslieferung nur vom Verlagsort.** — Komm.: Stuttgart, Koch, Neff & Oetinger. ⚓w. *Herbig.*

Echo-Verlag, Duisburg, Musfeldstr. 15. Verlh. Gegr. 1919. Inh.: Echo vom Niederrhein. e. G. m. b. H. a. *H. Schultze.*

Eck, G. H. van, en Zoon, Haag (Niederl.). Musikh. Gegr. Mai 1879. Teilweises Auslieferungslager bei Breitkopf & Härtel. at.w. *R. Forberg.*

Eckardt, Julius, Frankfurt (Main)-Sachsenhausen, Elisabethenstr. 12. Sort.- u. Kolph. Gegr. März 1881. w. *L. Naumann.*

⊛Eckardt, Johann Heinrich, Heidelberg, Hauptstr. 60. Verlh. Gegr. 1891 in Kiel. (👁 Karlsruhe 15721.) Inh.: ⊛Frau Dr. Sophie Eckardt. ⚓ *Volckmar.*

⊛Eckardt, Frau Dr. Sophie: Gustav Koester; Ernst Mohr's Sortiment (G. Koester), Heidelberg.

⊛♪Eckardt, Max, Lüdenscheid. Buch-, Kunst-, Musik.- u. Paph. u. mod. Ant. Gegr. 5/X. 1906. (🛏 2506. — $8^1/_2$—7. — 👁 Dortmund 1917.) Unverlangte Sendungen gehen unter Nachnahme der Unkosten zurück. ⚓w. *Bernh. Hermann & G. E. Schulze.*

⊛Eckardt, Max: Heimatverlag M. Hiemesch & Co. Max Eckardt, Lüdenscheid.

⊛Eckardt, Gotthold, Ludwigslust, Schweriner Str. 21/23. Buch- u. Papierh., Buchdr., Buchb. Seit 1896. Gegr. 1851. (👁 Hamburg 27943.) w. *Schneider.*

⊛Eckardt's Nachf., W., Lina Müller u. Söhne, Hildburghausen, Apothekergasse 8. Buch-, Kunst-, Musik.- u. Musikinstrumentenh., Lesezirkel. Gegr. 1874. (Ⓜ Vereinsbank; Bank für Thüringen, vorm. B. M. Strupp, Hildburghausen.) Inh.: ⊛Frau Lina verw. Müller, s. 24/X. 1918. w. *Volckmar.*

⊛Eckardt & Messtorff, Hamburg 11, Steinhöft 1. Buchh., Land- u. Seekartenh., Verlh. Spez.: Nautik u. Technik. Gegr. 1/XI. 1882. (🛏 C 6 Nikolaus 4261. — $8^1/_2$—$6^1/_2$. — TA.: Eckardt Messtorff. — Ⓜ Vereinsbank, Hafen-Abt., Hamburg. — 👁 8602.) Inh.: ⊛Johann Otto Messtorff, s. 1/III. 1914. Liefern direkt mit $^1/_1$ Portoberechnung. ⚓w. *R. Hoffmann.*

⊛Eckart Verlags-Aktiengesellschaft, Berlin. Betrieb ruht z. Zt. Gegr. 14/X. 1915. Gen.-Direktor: ⊛Komm.-Rat Paul Klebinder, s. 14/X. 1915. a. *O. Klemm.*

⊛Eckart, Dr. Friedrich, Geschäftsf.: Hain-Verlag G. m. b. H., Heidelberg.

⊛Eckart, Hans, Buchhandlung, vorm. Gust. Scriba (Metz), **Nürnberg,** Josefsplatz 30. Gegr. 1/I. 1865 in Paris. 1871—1919 in Metz. Inh. s. 1/I. 1914. (🛏 5847. — 8—6. — Ⓜ E. Dettling, Nürnberg. — 👁 14424.) Liefere dir. mit $^1/_1$ Portoberechnung. — Komm.: Stuttgart, Koch, Neff & Oetinger. ⚓ *Brockhaus.*

Eckart-Bücherstube, Berlin-Spandau, Brückenstr. 8. Spez.: Evang.-theologische u. schöne Literatur, Kunst u. Kunstgewerbe. Gegr. 15/X. 1925. (🛏 Spandau C 7, 2179. — 👁 27025.) Inh.: Evang. Pressverband für Brandenburg,

Spandau. Prokur.: Max Goosmann. Unverlangte Sendungen verbeten. Angebote aus dem Gebiet Evang. Literatur sind direkt erwünscht. w. *Wallmann.*

Eckart-Bücherstube, Lübeck, Mühlenstr. 26. Buch- u. Kunsth. Gegr. 1/VIII. 1927. (Postscheck 24362. — TA.: Bucheckart, Lübeck. — Bank Dresdner Bank, Fil. Lübeck. — Hamburg 74265.) Inh.: Herrmann Groth. Geschäftsl.: Heiner Hofmann. Unverlangte Sendungen verbeten. Antiquariatskataloge in 2facher Anzahl direkt erbeten. w. *Wallmann.*

Eckart-Buchhandlung (Adolf Luser), **Wien** VIII, Fuhrmannsgasse 18. Gegr. 1922. (Postscheck 29409. — Berlin 15011 [Der getreue Eckart, Wien]; Prag 79178 [Adolf Luser, Wien].) Sortim. u. Verlag führen streng getrennte Konti. a. w. *Koehler.*

Eckartshaus: Buchhandlung des Eckartshauses, Eckartsberga.

Eckart-Verlag G. m. b. H., Berlin SW 61, Johanniterstr. 5. Buch- u. Zeitschr.-Verlag. Gegr. 1922. (Postscheck F 6, Baerwald 3059. — Bank Deutsche Volksbank A.-G., Fil. Berlin SW, Kochstr. 53. — 76759.) Geschäftsf.: Artur Giesemann u. Ernst Zabel. a. *Wallmann.*

Eckart-Verlag (Adolf Luser), **Wien** V, Spengergasse 21. Gegr. 1922. (Postscheck 50404 u. 18303. — Berlin 15011 [Adolf Luser, Wien]; Wien 132112 [Der getreue Eckart]; Prag 79178 [Adolf Luser, Wien]; Krakau 405505 [Der getreue Ekkart, Wien]; Laibach 20426 [Der getreue Eckart]; Budapest 59157 [Der getreue Eckart, Wien.]) Sortim. u. Verlag führen streng getrennte Konti. Beischlüsse für „Der getreue Eckart" befördert die Eckart-Buchhandlung weiter. a. *Koehler.*

Ecke, Georg, Buchhandl. u. Antiquariat, Berlin W 35, Lützowstr. 95. Buch-Antiq. Kommissionär f. Auktionen. Gegr. 1/VII. 1925. (Postscheck Kurfürst 4816. — 145040.) w.

Eckelmann, Carl: Heinrich Tiedemann, Buch- u. Kunst-Antiquariat, Berlin.

Eckelmann, J., Leipzig C 1, Schulstr. 6. Buch- u. Briefmarkenhandlg., Leihbibl., Antiq. Gegr. 1876. (Bank für Handel u. Grundbesitz, Leipzig, Schulstr. 8. Inh.: Charlotte Reifegerste. w. *Fernau.*

Eckelt, Dr. Hugo, pers. haft. Gesellschafter: Ed. Hölzel; Geschäftsf.: Dr. Benno Filser, Verlag G. m. b. H.; Wien.

Eckert, Gg., Geschäftsf.: Central-Zeitung für Optik u. Mechanik, Elektrotechnik u. verw. Berufszweige G. m. b. H., Berlin.

Eckert, Christoph, Bretzenheim bei Mainz, Schulstr. 33. Buchhandlg. Antiq. Zeitschr.-Vertrieb. Gegr. 1/XI. 1926. (TA.: Eckert Buchhdlg. Bretzenheim b. Mainz. — Bank Bretzenheimer Darlehnskassen-Verein, Bretzenheim. — Köln 36203.) Antiquariatskataloge in 2facher Anzahl direkt erbeten. Vermittelt Anzeigen und Rezensionsstücke für die hiesige Lokalpresse. Suche dauernd Restposten billiger Unterhaltungslektüre. Empfehle mich zur Übernahme von Alleinvertretungen. w. *Maier.*

Eckert, Ferd.: Adolf Meyer, Inh.: Ferd Eckert, Neumünster.

Eckert, Alfred: W. Bergholz Nachf. A. Eckert), Stralsund.

Eckert, Direktor Dr. phil. Adam, Geschäftsf.: Handelshaus für Reise und Verkehr, G. m. b. H., Stuttgart, Heidelberg u. Würzburg.

Eckhardt, Friedrich, Osnabrück. Ev. Schriften- u. Musikverl. Gegr. Okt. 1905. (8—6. — Hannover 11989.) a. w. *E. Bredt.*

Eckhardt, Richard: Stüdemann'sche Leihb., Rostock (Mecklb.).

Eckholt, J. B., Haselünne. Sorth. Seit Nov. 1887. Gegr. 1841. w.

Eckler, Rudolf, Nauen, Mittelstr. 36. Buch-, Kunst- u. Musikh. Seit 23/VIII. 1875. Gegr. 1/X. 1861. (TA.: Eckler Nauen.) Inh.: Gebhard Eckler, s. 1/IV. 1897. Unverlangtes verbeten. — Komm.: Berlin, Louis Friedrich Abel & Co. w. *Volckmar.*

Eckmann, Wilhelm, Kehl, Hauptstr. 13. Verlags- u. Sortbh. (Karlsruhe 24840.) at. *Volckmar.*

Eckstein's Biographischer Verlag Berlin, Berlin W 62, Lützowplatz 6. Verlag. Gegr. 1896. (Postscheck Lützow 9276. — Bank Darmstädter u. Nationalbank, Berlin W 62, Schillstr. 7. — 16158.) Inh.: Frau Dr. Paula Kutna. a. *Wagner.*

Eckstein, Richard, Nachf., Leipzig C 1, Karlstr. 20, I. Verlh. Gegr. 9/VII. 1877. (Postscheck 29012. — 60694.) Inh.: Otto Reisland.

Eckstein & Stähle: Prof. Bopp's Verlag; Adolf Mang, Geogr.-astron. Verlag; K. G. Lutz Verlag, Stuttgart.

Eclaros Gesellschaft für wissenschaftliche okkulte Forschung Buchvertrieb u. Verlag m. b. H, München, Adalbertstr. 37. Sortiment, Antiq., Leihbibl. u. Lesezirkel. Gegr. 1/V. 1927. (Postscheck 25677. — Bank Direction der Disconto-Gesellschaft, München, Dep.-Kasse Promenadeplatz. — 6792.) Geschäftsf.: Frau Amata Gilka, Frau Marianne Nesselträger u. Frl. Cäcilie Kaltenstadler. Geschäftsl.: Joseph Schönfeld. Angebote aus dem Gebiete Okkultismus sind direkt erwünscht. *Volckmar.*

Edda-Verlag G. m. b. H., Leipzig S 3, Kronprinzstr. 43. Gegr. 1/I. 1917. (Postscheck 30357. — 1/2 9—1/2 5, Sbd. 1/2 9—1/2 3. — TA.: Eddaverlag. — Bank †† Commerz- u. Priv.-Bank A.-G., Leipzig, Dep.-Kasse M; Wiener Bankverein, Wien I; Schweizerische Kreditanstalt, Dep.-Kasse Seefeld, Zürich; Kreditanstalt der Deutschen, Prag. — Leipzig 83908; Zürich VIII 10539; Wien 197606; Prag 78127.) — Alleiniger Geschäftsf.: Direktor Werneck (Werneck-Brüggemann) (Gründer und Hauptgesellschafter, Gründ. u. Leit. der „Romant. Gemeinde" sowie der „Fahrenkrog-Gesellschaft". Herausg. der „Klassik. d. Romantik"). Handlungsbev.: Ing. Otto Buchholz, Paul Erhard u. Frau Ilse Buchholz. — Verl. für deutsche Lit., Kunst u. Musik (Nur Romantik). — Bühnenvertr. von Opern. — Klassiker-Ausgaben

(„Die Klassiker der Romantik". — Romantische Verlagsreihe u. Romant. Zeitschr.: „Die blaue Blume"). = Liefern nur bar. Lief.-Bedingg. verlangen. = Zweigniederlassung in **Wien** VI/56, Postfach 168. (Wiener Bank-Verein, Zentrale Wien I. — 197606.) Bevollm.: Geheimrat Direktor Franz Taller. at. *F. E. Fischer.*

Edel, Dr. Adolf, Buchhandlung, Inh.: Emil Mühler, Dessau, Kavalierstr. 26. Sort.-Buchh. Seit 1/VII. 1926. Gegr. 1855. (2538. — Anh.-Dessauische Landesbank, Dessau. — Magdeburg 7361.) Unverlangtes geht unter Spesennachnahme zurück. w. *Fleischer.*

Edele, Karl: Tobias Dannheimer, Kempten (Allgäu).

Edelhoff Wwe., Carl, Wetter (Ruhr). Verl., Sort., Kunst- u. Musikh. nebst Buchdr. Gegr. 1874. (TA.: Edelhoff Wetterruhr. — Dortmund 4761.) w.

Edelman-Barendregt (A. H. de Ruyter), **Amsterdam,** Da Costaplein 14. Buch- u. Musikh., Leihb. Gegr. 1/I. 1903. (23879. — Middenstandsbank, Amsterdam. — 32336.) Inh.: A. H. de Ruyter. w.

Edelmann, Alexander, (Universitäts-Buchhändler u. Universitäts-Buchdrucker), **Leipzig** C 1, Dörrienstr. 9. Gegr. 15/X. 1852. (20387, 21058. — Vetter & Co.) Inh.: Wolfgang Edelmann, s. 13/III. 1917.

Edelmann, Wolfgang: Theodor Martins Textilverlag; Leipziger Wochenschrift für Textil-Industrie, Leipzig.

Edelmann, Alois: A. Hitschfeld, Neurode.

Edelmann, M., vorm. Ludwig Gross Nachfolger, Nürnberg, Hauptmarkt 3 u. Krelingstr. 28, Rckgebde. Buchh. u. Antiq. Hauptgebiete: Kunst, Philosophie, schöne Literatur. Gegr. 1/III. 1886. (S. A. 26506. — 16019.) Inh.: Hermann Kistner, s. 1/I. 1907, Erwin u. Albrecht Kistner, s. 1/VII. 1922, u. Marie Kistner, s. 1/I. 1926. Erbitten Antiquariatskataloge. w. *Koehler.*

Edelscharf, Johannes: Zeitungs-Verlag Der Einkäufer Leo Korach, Berlin.

Eden Publishing House, St. Louis, Mo. (U. S. A.), 1716—18, Chouteau Ave. Evangel. Verl.- u. Buchh. Gegr. 1/I. 1890. Geschäftsf.: Jos. P. Hennings. w. *Koehler & Volckmar A.-G. & Co., Abtl. Ausland.*

Eder, Caspar, Brixen [Bressanone] (Italien), Weissenturmgasse 3. Buch-, Kunst-, Musik.-, Musikinstr.-, Pap.- u. Schreibwh. Gegr. 1850. (TA.: Eder Brixen.) Inh.: Hanns Eder, s. 1900. w. *Maier.*

Eder, Heinrich, St. Ingbert, Ludwigstr. Buch-, Kunst-, Musik.- u. Schreibmth. Gegr. 15/IX. 1886. (Rheinische Kreditbank, Fil. St. Ingbert; Volksbank, St. Ingbert. — Ludwigshafen 6756; Saarbrücken 3808.) w. *Bernh. Hermann & G. E. Schulze.*

Edgren's Buchh., Hermann, Abo [Turku] (Finnland). w. *Koehler & Volckmar A.-G. & Co., Abtl. Ausland.*

Edition Accord, Verlag und Vertrieb für internationale Musik G. m. b. H., Berlin SO 33, Schlesische Str. 27. Gegr. Dez. 1919. (Moritzplatz 11840. — 75811.) Geschäftsf.: Emil Kassner. **Vollständige Auslieferung in Leipzig.** a. *Leede.*

Edition Karl Brüll, G. m. b. H., Berlin W 50, Kurfürstendamm 230. Musikverl. u. Bühnenvertrieb. Gegr. 1920. (Bismarck 1036 u. 1037. — TA.: Brülledition Berlin. — Dresdner Bank, Dep.-Kasse T 2, Kurfürstendamm 216. — 81255.) Allein. Geschäftsf.: Karl Brüll. Direkte Lieferung an Firmen, mit denen wir nicht in Rechnungsverkehr stehen, nur gegen vorherige Einsendung des Betrags oder unter Postnachnahme. Liefern direkt — ab Leipzig u. ab Wien mit 1/1 Porto- u. Verpackungs-Berechnung. a. *Simrock.*

Edition Europa Musikverlag, Berlin siehe Verlagsanstalt Hymnophon, Berlin.

Edition Kaleidoskop, Berlin-Wilmersdorf, Badensche Str. 45. Musikverlag. Gegr. Septbr. 1927. (Uhland 9301. — Deutsche Bank, Dep.-Kasse ST, Schbg., Bayr. Platz 1.) Inh.: Josef Königsberger. a. *Breitkopf & Härtel.*

Edition Metropol Musikverlag (Paul Czichon), Berlin NO 55, Hufelandstr. 15. Gegr. 1926. (Alexander 7848. — Commerz- u. Privat-Bank, Dep.-Kasse Y, Berlin NO 43. — 94355.) a. *Breitkopf & Härtel.*

Edition Ruth, Musikverlag, Berlin-Lichterfelde, Lankwitzer Str. 9. Gegr. 1/VII. 1922. Siehe Schlesinger'sche Buch- u. Musikh., Berlin.

Edition Vuvag (Verlag und Vertrieb A.-G.), **Berlin** W 35, Am Karlsbad 16. Spez.: Musik, dram. Werke, Operetten, intern. Musik. Gegr. 1/II. 1922. (Lützow 351 u. 2838. — TA.: Kolloverlag. — Mitteldeutsche Creditbank, Dep.-Kasse D, W 35, Potsdamer Str. 116; Deutsche Länderbank A.-G., Unter d. Linden 78; Oesterreichische Creditanstalt f. Handel u. Gewerbe, Wien, Am Hof 6; Anglo-Cechoslowakische Bank, Prag. — 17730.) Direktoren: Kurt Levi-Fulda u. Hans Mendheim. **Auslieferung der Verlagsartikel in Berlin u. Leipzig.** a. *Fleischer.*

Editions Costallat Lucien de Lacour, Paris, 60 Rue de la Chaussée d'Antin. Musikverlag. a. *Breitkopf & Härtel.*

Editions Larousse, Wien IV, Favoritenstr. 7. Verlag u. Vertrieb moderner französischer Romane. Gegr. Juli 1923. (55072. — TA.: Liblarous Wien. — Zentral-Europäische Länderbank.) Direktor: André Dyroff. **Auslieferung direkt von Wien oder durch Franz Wagner, Leipzig.** a. *Wagner.*

Les Editions G. van Oest, Paris (5e), 315 Rue du petit Pont. Spez.: Kunstgeschichte (Miniatur, Graphik, Malerei), Archi-

tektur, Asiatische Kunst. Gegr. 10/III. 1904. (Gobelins 39124. — TA.: Vanoest Paris. — Comptoir National d'Escompte de Paris, Paris. — 26648.) Fil. **Brüssel**, Place du Musée 4. Direktor: Géry van Oest. Ges.-Prokur.: Henri Marchal. Liefern direkt mit 1/1 Portoberechnung. Direkte Lieferung an Firmen, mit denen wir nicht in Rechnungsverkehr stehen, nur gegen vorherige Einsendung des Betrags. Verlag der Fachzeitschrift: „La demeure française". **Auslieferung nur vom Verlagsort.**

***Editions des Quatre Chemins, Paris** IXe, 18, Rue Godot-de-Mauroy. Verlag, Galerie u. Buchh. Spez.: Moderne Graphik, Kunst- u. Luxusausgaben. Gegr. 1924. (Richelieu 99-50. — Banque Nationale de Crédit, Paris, 17 Rue Scribe. — 713-07.) Inh.: W. Walter u. *W. Rakint. at. *Koehler.*

Editora Internacional Verlagsgesellschaft m. b. H., Berlin W 35, Potsdamer Str. 103 a II u. **München**, Sendlinger Str. 80. Verl. v. Romanen, politischen Büchern, populär-med. Büchern u. Luxusdrucken in spanischer u. portugiesischer Sprache sowie der Alemania Ilustrada, Gaceta de Munich, Heraldo de Hamburgo, Industria y Comercio. (Vereinigte Illustr.- u. Fachzeitschrift in spanischer Sprache). Gegr. 11/I. 1922. (Berlin Kurfürst 7990 u. 7991; München 25231. — TA.: Interditor. — Dresdner Bank, Dep.-Kasse K, Berlin W 35, Potsdamer Str. 103a; Banco Aleman Transatlantico, Madrid. — Berlin 90136.) Fil.: **Buenos Aires** (Argent. Republ.), **Santiago de Chile, Madrid, Mexico, New York.** Geschäftsf.: Direktor Dr. Hermann Kirchhoff u. Konsul Dr. Otto Pflaum. a. *Koehler.*

***Editorial Labor S. A., Barcelona** (Spanien), Calle Provenza 88. Fil.: **Buenos Aires.** Verlag. Spez.: Technologie, Medizin, Pharmazie, Kunst, Wissenschaft. Direktoren: *W. Pfleger u. J. Fornes. *Streller.*

***Editorial „La Mujer Española", Madrid,** Apartado 964. Spez.: Frauen- u. Modelit. (TA.: Epha. — Banco Germanico de la América del Sur.) Inh.: *Enrique Böninger. Spezialität: Schnellste u. billigste Besorgung spanischer Bücher u. Zeitschriften. Übernahme von Alleinvertretungen. w.

Edler & Krische, Hannover, Kestnerstr. 42. Verlh. Spez.: 1. Geschäftsbücherfabrik. 2. Buchdruckerei. 3. Stein- und Gummidruckerei. 4. Stahlstichdruckerei. 5. Kupfertiefdruck. Gegr. 27/X. 1856. (West 6886—6889. — TA.: Ekaha. — Reichsbank. — 23.) Zweigniederlassung: **Berlin** W 8, Kronenstr. 55. (Merkur 5196. — 698.); **Köln** [Firma Hugo Scheurmann]. (Anno 1474); **Mannheim** [Firma A. Herzberger]. (315.) Inh.: Otto Edler, s. 1894, u. Dr. Fritz Edler, s. 1922. Ges.-Prokur.: Roland Wigger. at. *O. Klemm.*

Effelberger, Wilhelm: A. Bender Antiq., Buch- u. Kunsth., Mannheim.

Effenberger, Wilhelm, Josefsthal-Untermaxdorf, Bez. Gablonz (C. S. R.). Buchh. u. Antiq. Gegr. 1/III. 1927. (Kreditanst. der Deutschen in Prag, Zahlstelle Josefsthal. — Prag 69443.)

Effingerhof siehe Aktiengesellschaft Effingerhof, Brugg (Schweiz).

Effner, R., Berlin O 27, Blumenstr. 96. Musikinstrument.-Fabrik. Gegr. 1866. (Alexander [E 2 Kupfergraben] 3639. — †† Deutsche Bank, Dep.-Kasse F. — 3051.) Unverl. Send. verbeten. *Gebr. Reinecke.*

Efron, S., Verlag G. m. b. H., Berlin-Charlottenburg, Mommsenstr. 28. Gegr. 15/XI. 1920. (Bismarck 3095.) Geschäftsf.: S. Efron. *Brockhaus.*

Eger, Moritz: Eduard Liesegang's Verlag u. Sort. M. Eger, Leipzig.

Eger, Peter Paul: Buchh. d. Vereinshauses Paul Eger; Mitinh.: M. Heinsius Nachf. Eger & Sievers, Leipzig.

Eger, Anton, Rastatt, Kaiserstr. 47. Buch-, Kunst- u. Schreibwh. Spez.: Kath. Literatur. Gegr. 15/X. 1898. (TA.: Eger Rastatt.) w.

„Egerland" Verlags- u. Sortimentsbuchhandlung, Eger [Cheb] (Böhmen), Schanzstr. 34. Spez.: Schulbücher, Volks- u. Jugendschriften, kathol. Literatur aller Zweige, relig. Kunst. Gegr. 25/I. 1921. (292. — TA.: Egerland Eger Böhmen. — Kredit-Anstalt der Deutschen, Zweigstelle Eger. — Prag 62802.) Inh.: Pressverein „Egerland", Eger. Direktor: Michael Magerl. Geschäftsleiter: Hans Werner, Eger. Empfehlen uns zur Übernahme von Alleinvertretungen. Empfehlen d. Herren Verlegern unsere leistungsfähigen Buchdruckereien in Eger, Marienbad, Tachau, Prag. Vermittlung von Anzeigen und Besprechungsstücken für 4 eigene Zeitungen. **Auslieferung nur vom Verlagsort.** w. *R. Hoffmann.*

„Egerland" Verlags- u. Sortimentsbuchhandlung, Komotau [Chomutov] (Böhmen), Lange-Gasse 19. Inh.: Pressverein „Egerland", Eger. *R. Hoffmann.*

„Egerland", Tachau (Böhmen). Buch-, Musik.- u. Schreibwh., Verlh. Buchb. Spez.: Kathol. Theologie. (28. — Prag 49208.) Inh.: Pressverein „Egerland", Eger. Verlag d. „Westböhm. Grenzboten". (Rezensionsexemplare erbeten.) w. *Volckmar.*

Egerlandhaus für Buch und Kunst Karl H. Frank, Elbogen (Böhmen), Hauptstr. 38. Buch-, Kunst- u. Musikh., Verlagsauslieferung. Gegr. 1/VII. 1925. (Kreditanstalt der Deutschen, Karlsbad. — Prag 52827; Leipzig 98562.) Inh.: Karl Frank. Empfehle mich zur Übernahme von Verlagsauslieferungen. w. *Fleischer.*

Egert, Th., Inh. Ernst Rübe, Berlin SW 68, Kochstr. 14. Buch- u. Paph., Buchb. (Lützow 3242.) w.

⊛**Egg, Karl, Mannheim,** Schwetzinger Str. 25. Buchh. Spez.: Christl. Lit. (⌔ Ludwigshafen [Rh.] 5339.) w.

⊛**Eggebrecht, Eduard, Berlin** SW 68, Kochstr. 5. Kunstverl. Gegr. 1/X. 1902. (⌔ Hasenheide 2720—24.) Inh.: ⊛Reinhold Kühn A.-G., Berlin. w. *R. Hoffmann.*

⊛**Eggenberger'sche Buchh.** (Carl Rényi), **Budapest** IV, Postfach 239, Kossuth Lajos-utca 2. Sort., ungar. Verl., Medizin, Pädagogik, Jurisprudenz. Spez. im Sort.: Medizin, Philosophie, Kunst, Pädagogik, Naturwissenschaft. Komm.-Verlag des K. Ung. Kartogr. Instituts. Gegr. 1768. (⌔ T 22595. — 8—6. — TA.: Eggenberger Buchhandlung Budapest. — ⓜ Pester Erste Vaterländ. Sparkasse. — ⌔ Budapest 16600.) Inh.: Wwe. Carl Rényi, s. 1/I. 1927. Prokur.: ⊛Alexander Rényi u. Coloman Márton. Unverlangte Sendungen gehen ausnahmslos mit Spesennachnahme zurück. w. *Bernh. Hermann & G. E. Schulze.*

Eggenberger'sche Kunsthandlung, Budapest IV, Kossuth Lajos Gasse 1. Spez.: Originale, Reproduktionen. Gegr. 1768. (⌔ Joseph 40427. — TA.: Eggenberger Kunsthandlung Budapest. — ⓜ Budapester Gewerbebank, IV, Esküplatz 8. — ⌔ 44493.) Inh.: Adalbert (Béla) Hoffmann. Unverlangte Sendungen verbeten. w. *Bernh. Hermann & G. E. Schulze.*

⊛Eggers, Georg, Mitinh.: Amelang'sche Buch- u. Kunsth. (Eggers & Benecke), Berlin-Charlottenburg.

Eggers, Franz, Borken (Westf.). Buch- u. Schreibmath. Seit Sept. 1883. Gegr. Okt. 1845. Inh.: Frau Ww. Franz Eggers. w. *L. Naumann.*

⊛Eggert, Frl. Anna, Mitinh.: Hugo Backe, Pyritz.

⊛**Eggimann, Ch., Genf** [Genève] (Schweiz), 40 Rue du Marché (en face de la Place du Molard). Librairie Genevoise. Buch- u. Kunsth., Antiq. u. Verl. Seit 1/VII. 1922. Gegr. 1/IV. 1891. (⌔ Stand 1197. — ⌔ I. 961.) Inh.: ⊛Charles Eggimann. Unverlangte Sendungen verbeten. — Komm.: London, Wm. Dawson & Sons, Ltd.; Madrid, F. Fé; Mailand, U. Hoepli; Paris, H. Gaulon; Stuttgart, Koch, Neff & Oetinger. w. *Koehler.*

Ehemann, Friedrich, Direktor: H. Chr. Schack A.-G., Fechenheim.

⊛**Eher Nachf., Franz, G. m. b. H., München** 2, N.O, Thierschstr. 15. Verlag u. Sort. Gegr. 1919. (⌔ 20647. — ⓜ Hansabank, A.-G., Filiale München. — ⌔ 11346.) Geschäftsf.: ⊛Max Amann. Filiale: **Weimar,** Frauentorstr. 15. — Verlag des „Völkischen Beobachters" (Tageszeitung) und des „Illustr. Beobachters" (2mal monatlich). ⚓ a. w. *R. Hoffmann.*

Ehkirch, Paul, & Co., St. Amarin (Els.-Lothr.). Buchh. Gegr. 1847. w. *Rübe.*

⊛Ehlermann, Hofrat Dr. phil. Erich: E. F. Thienemann, Dresden.

⊛**Ehlermann, L., Dresden-A. 24,** Leubnitzer Str. 16. Verlh. Seit April 1845. Gegr. 1823. — (⌔ 40322. — ⌔ 506.) Inh.: ⊛Hofrat Dr. phil. Erich Ehlermann, s. 1/VII. 1886. ⚓ at. *Bernh. Hermann & G. E. Schulze.*

⊛Ehlers, Heinrich: C. A. Koch's Verlh., Dresden u. Leipzig.

⊛**Ehlers, H., Einbeck,** Bahnhofstr. 2. Sort.-, Antiq.- u. Kolp.-Buchh., Kunst-, Musik.-, Papier- u. Schreibmth., Leihb. u. Journ.-Lesez. Gegr. 1782. (⌔ 597.) Inh.: ⊛Louis Harms, s. 1/VII. 1901. ⚓ w. *Volckmar.*

Ehlers, H., Mitinh.: Chr. Haase & Co., Kiel.

⊛Ehlers, Gustav: Otto Hendels Sortimentsbh., Gustav Ehlers, Halle (Saale).

⊛**Ehlers, H., Neustadt** (Holstein). Buchhdlg., Buchdr., Buchb. u. Verlag. Gegr. 5/V. 1848. (⌔ 62. — TA.: Tageblatt Neustadtholst. — ⌔ Hamburg 61049.) Inh.: ⊛Johannes Ehlers. w. *Maier.*

⊛**Ehlers Buchhandlung, Albert, Inh.: L. Kunkel, Parchim.** Buch-, Kunst-, Papier u. Musikh. Seit 20/VII. 1926. Gegr. 1/XI. 1912. (⌔ 284. — ⓜ Meckl. Depositen- u. Wechselbank, Agentur Parchim. — ⌔ Hamburg 45336.) w. *Koehler.*

⊛**Ehlert, Richard, Leipzig** C 1, Schliessfach 38, Elisenstr. 15. Verl.- u. Sortbh. Gegr. 15/II. 1904. (⌔ 34031. — ⌔ 58484.) Inh.: ⊛Ernst Heinrich Curt Lange u. ⊛Paul Meuche. ⚓ w.

⊛**Ehlert, Paul,** (vorm. Emil Zeidler), **Sorau** (N.-Lausitz), Markt 30. Buch-, Kunst-, Musik.- u. Paph. Seit 1/IV. 1919. Gegr. 16/VI. 1847. (⌔ 614. — 8—6. — TA.: Ehlert. — ⓜ Sorauer Bankverein. — ⌔ Berlin 55509.) ⚓ w. *Volckmar.*

⊛**Ehmann, Gustav, und Co., Buchvertrieb u. Verlag, Wien** IV, Karlsplatz 7. Verlag u. Reisevertrieb. Gegr. 9/X. 1926. (⌔ 56590. — TA.: G. Ehmann Wien 4. — ⓜ I. österr. Sparkasse, Wien I. — ⌔ 170027.) Inh.: ⊛Gustav Ehmann u. Fritz Koziol. Geschäftsl.: ⊛Gustav Ehmann. Angebote aus den Gebieten Geographie, Geschichte, Technik, Austriaca direkt erwünscht. Empfehlen uns zur Übernahme von Alleinvertretungen. Liefern direkt mit $^1/_2$ Portoberechnung (Faktur über Leipzig). **Auslieferung nur vom Verlagsort.** w. *Koehler.*

⊛**Ehmcke, Otto, Buchhandlung, Bad Schwartau** (Lübeck). Gegr. 15/XII. 1921. (ⓜ Bank f. Handel u. Gewerbe, Schwartau. — ⌔ Hamburg 61052.) Unverlangte Sendungen verbeten. ⚓ w. *Maier.*

⊛Ehnis, Frl. Berta, Geschäftsl.: Evang. Buchhdlg., Basel (Schweiz).

⊛**Ehrat, Alfred,** (vorm. Meier & Ehrat), **Buchhandlung u. Antiquariat, Zürich** (Schweiz), Bahnhofstr. 94. Inh.: ⊛Alfred Ehrat, s. 1/V. 1927. — Komm.: Stuttgart, Koch, Neff & Oetinger. ⚓ w. *Kummer*

⊛**Ehrat, Alfred,** (vorm. Meier & Cie.), **Geographisches Institut, Zürich** (Schweiz), Bahnhofstr. 94. Inh.: ⊛Alfred Ehrat, s. 1/V. 1927. — Komm.: Stuttgart, Koch, Neff & Oetinger. ⚓ ***Kummer.***

Ehrath, Joh. Georg, Mitinh.: Spachholz & Ehrath, Bonndorf.

⊛Ehrenberg, Wilhelm, Mitinh.: Dr. Max Jänecke, Verlbh., Leipzig.

Ehrhard, J., & Comp., Bensheim siehe Lehrmittelanstalt J. Ehrhard & Comp., Bensheim.

Ehrhardt, Rud., Laucha (Unstrut). Sort.-, Buch- u. Papierh. nebst Buchb. Seit 16/XI. 1895. Gegr. 1/X. 1867. (🖃 100. — Ⓜ Stadt-Sparkasse, Laucha [U.] Nr. 6. — 🌐 Leipzig 35291.) w. ***Schneider.***

Ehrhardt, Johann, & Söhne, Buch- u. Zeitschriftengrosshandlung G. m. b. H., Fürth (Bayern), Badstr. 28. Seit 11/VI. 1926. Gegr. März 1895. (🖃 72152. — Ⓜ Bankhaus Brückner, Fürth. — 🌐 Nürnberg 15198.) Geschäftsf.: Johann Ehrhardt u. Sebastian Ehrhardt. Prokur.: Andreas Ehrhardt. Wir übernehmen stets Vertretungen, auch Alleinvertretungen, für Bayern. Kaufen auch jeden Stand von Abonnenten. n. ***Maier.***

⊛Ehrich, Hermann Paul: Theodor Fuendeling Verlag; Schmidt & Suckert, Hameln.

⊛**Ehrig, Willy, Verlagsbuchhandlung, Frankfurt** (Main) 1, Kl. Hirschgraben 12/14. Gegr. 1920 in Heidelberg. (Seit 1/I. 1924 im Besitz der Firma Moritz Diesterweg, Frankfurt [Main], durch die auch Auslieferung erfolgt.) ***Volckmar.***

⚷**Ehrler, W., & Co., Leipzig** C 1, Johannisplatz 3. Musikverl. u. Gross-Sort. Gegr. 4/XI. 1922. (🖃 28421. — Ⓜ Handels- u. Verkehrsbank, Leipzig. — 🌐 994.) Inh.: Willy Ehrler u. ⚷Franz Rudolph Erdmann.

Ehrli, Louis, Sarnen (Schweiz). Verlag, Buch- u. Kunstdr. Gegr. 1906. (🖃 32. — TA.: Ehrli Sarnen. — Ⓜ Obwaldner Kantonalbank. — 🌐 Luzern VII/1085.) Empfehle den Herren Verlegern meine leistungsfähige Buchdruckerei. a. ***O. Klemm.***

Ehrlich, Alexander: Verlag Alexander Ehrlich, Berlin.

Ehrlich, Herbert, Mitinh.: Koebner'sche Buchh. (Ehrlich u. Riesenfeld), Breslau.

Ehrlich, Richard: Taunus-Verlag Richard Ehrlich, Frankfurt (Main).

Ehrlich, Anna, (vorm. Adolf Ehrlich), **Gablonz** a/N. (Böhmen). Buch- u. Musik.-Verl. u. Sorth., Instrumh. Seit Nov. 1895. (🌐 Wien 39559; Prag 39559.) — Komm.: Wien, Lechner & Sohn. a.n. ***Hug & Co.***

Ehrlich, Dr. Hermann, Mitinh.: L. Wilckens, Mainz.

Ehrlich's, Friedrich, Buch-, Kunst- u. Musikh., Antiq., Prag [Praha] I, Pešstyn 15. Gegr. 1/I. 1842. Inh.: Erik Knauer.

⚷**Ehrlich, G. L., Preussisch-Friedland** (Kr. Schlochau). Sort.- u. Musikh., Leihb. Gegr. 1/X. 1888. Inh.: Martha Ehrlich. w. ***Streller.***

Ehrmann, Franz Ludw., Mitinh.: Faust & Ehrmann, Frankfurt (Main).

⊛**Ehrmann, Carl, Freiburg** (Breisgau), Salzstr. 31. Buch- u. Kunsth., Antiq., Leihbücherei. 1899—1919 in Mülhausen [Els.]. (🖃 4317. — 🌐 Karlsruhe 33802.) 2 Antiq.-Kataloge direkt erbeten. w.

Ehrmann, Leonhard, Stuttgart, Waldeckstr. 10. Reise- u. Versandbuchh. Sort.- u. Kolpbuchh. Gegr. 4/VII. 1898. (🖃 S. A. 28397. — ½—12, ½—6. — 🌐 5949.) — Komm.: Stuttgart, Süddeutsche Gross-Buchh. w. ***Maier.***

Eibach, Albert, Volkmarsen. Buchh. Seit 1/II. 1881. w. ***Schneider.***

Eibenschütz & Berté, Verlags- und Vertriebsgeschäft des Karltheaters, Wien II, Praterstr. 31. Inh.: Sigmund Eibenschütz. Auslieferung für Berlin: Drei Masken Verlag, A.-G., Berlin. a. ***Breitkopf & Härtel.***

Eibisch, Elsbeth: Carl Kulm, Wien.

Eichacker, Dr. Reinhold: Prometheus-Verlag, Gröbenzell b. München.

Eichberger, Theodor, Vertreter der Firma: Drogisten-Zeitung Meissner & Co., Leipzig.

⊛**Eichblatt Verlag, Hermann, Leipzig** N 22, Menckestr. 51. Gegr. März 1899 (🖃 51570.— Ⓜ Stadtbank Leipzig 2916. — 🌐 65258.) Inh.: ⊛Max Zedler, s. 1/VIII. 1920. a. ***Brauns.***

Eichborn, A., München 2, Theatinerstr. 38. Leihb. u. Antiq. Gegr. 1810. Inh.: Artur u. Werner Eichborn.

Eichel, Rich.: Bellmann & Thümer, Waldheim.

⊛⚷**Eichelbergs Buchh., Max, Torgau,** Markt 5. Seit 1/I. 1926. Gegr. 1/VII. 1795. (🖃 403. — Ⓜ Städt. Sparkasse, Torgau; Commerz- u. Privat-Bank. — 🌐 Berlin 128181.) ⚓ w. ***Fleischer.***

⊛**Eichendorff-Buchhandlung A. Kowatz, Beuthen** (Oberschl.), Poststr. Buch-, Musik.-, Paph.-, Antiqu. u. Leihanstalt. Gegr. 1/XII. 1917. (🖃 1596. — Ⓜ Deutsche Bank, Beuthen [Oberschl.]. — 🌐 Breslau 23781.) Inh.: ⊛Adam Kowatz. ⚓ w. ***Volckmar.***

⊛**Eichendorff-Haus** (Max Jung u. Dr. Walther Matthey), **Berlin** W 8, Charlottenstr. 52. (🌐 61273.) ⚓ w. ***Hofmeister G. m. b. H.***

⊛**Eichendorff-Haus, Knyrim, Schier u. Stöhr, Wien** I, Stadiongasse 9. Buch-, Kunst- u. Musikh. Gegr. Nov. 1922. (🌐 Wien 98662; Leipzig 10245.) Inh.: Ernst Knyrim, ⊛Sepp Schier u. Fritz Stöhr. w. ***Kittler.***

Eichenherr, Alois, Mitinh. u. Geschäftsleiter: Renk & Eichenherr, Freiburg (Br.).

⊛Eichenlaub, Fritz: J. Kastner's Buchhdlg., Landau (Pfalz).

⊛**Eichholz & Schönfeld, Die Bücherkiste, München** 13, Schellingstr. 48. Buch- u. Kunsth., Antiq. u. Verl. Gegr. Febr. 1919. (☎ 24282. — ✉ 41 043.) Inh.: ⊛Alfred Eichholz, s. 18/V. 1922. ⚓w. *R. Hoffmann.*

Eichhorn, Ernst, Bilin [Bilina] (Böhmen). Buch-, Kunst- u. Musikh. Gegr. 1/XII. 1896. Inh.: Friedr. Poles. w. *L. Naumann.*

⊛Eichhorn, Theodor, Geschäftsf.: Müllersche Verlh. G. m. b. H., Rudolstadt.

⊛**Eichhorn-Verlag Lothar Kallenberg, Ludwigsburg** (Württ.). Buchdr. u. Verlag. (✉ Stuttgart 4620.) a. *Brockhaus.*

⊛**Eichinger's, Max, Hof-Buch- u. Kunsth. nebst Antiquariat, Ansbach.** Gegr. 15/II. 1884. (☎ 206. — TA.: Eichinger Ansbach. — 🏦 Bayr. Vereinsbank, Fil. Ansbach. — ✉ Nürnberg 9600.) Inh.: ⊛Max Eichinger jr. — Komm.: Stuttgart, Koch, Neff & Oetinger. ⚓w. *Koehler.*

Eichler, Georg, Berlin SO 16, Schmidstr. 24/25. Buchdr. u. Verlag. Gegr. 1896. (☎ Moritzplatz 4045. — ✉ 112 551.) *Brauns.*

Eichler, K., Mitinh.: O. Sidow & Co., Brandenburg (Havel).

Eichmann, Rudolf, pers. haft. Gesellschafter: Ed. Hölzel, Wien.

Eichstädt junior, Ernst, Belgrad [Beograd] (Jugoslavien). Buch-, Kunst-, Musik.-, Kolp.- u. Schreibm.- verb. m. Instrumh. w.

Eichstädt, Hans, Verlagsdirektor: Buchh. d. Hannov. Landeszeitung A.-G., Hannover.

⊛**Eickemeyer, A., Bad Kreuznach.** Buchh. Gegr. 15/XII. 1891. (🏦 Kreuznacher Volksbank. — ✉ Köln 21 169.) Inh.: ⊛August Eickemeyer. w.

Eicker, Karl, Jülich, Markt. Sort.- u. Schreibwh. Buchdr. (☎ 269. — 🏦 Kreissparkasse; Städt. Sparkasse, Jülich. — ✉ Köln 100 004.) w. *Schneider.*

Eidenbenz, Fritz: Asokthebu Otto Wilh. Barth (Inh. Fritz Eidenbenz); Otto Wilh. Barth Verlag (Inh. Fritz Eidenbenz), München.

⊛Eidner, Richard, Mitinh.: Dieterich'sche Univ.-Buchh., Göttingen.

Eiffler, Karl Hermann, Geschäftsf.: Musikverlag Rich. Bong, G. m. b. H., Berlin u. Leipzig.

⊛**Eifler, Adolf, Wien** IX, Währinger Str. 41. Buchh. u. Antiq. Gegr. 1/IX. 1909. (✉ Wien 65118; Leipzig 44842.) Filiale: **Wien** I, Augustinerstr. 7.

⊛**Eigenbrödler-Verlag Aktiengesellschaft, Berlin** W 8, Mohrenstr. 51. (☎ Merkur 8509. — 🏦 Darmstädter u. Nationalbank, Dep.-Kasse Friedrichstr. 100. — ✉ 150689.) Vorstand: ⊛Robert Johndorff u. ⊛Willy Stuhlfeld. Prokur.: Ernst Nicolas. at. *Fr. Foerster.*

Eilbrecht, Wwe. August, Mitinh.: Joh. Ewich, Duisburg.

Eilers, Alfred, Geschäftsf.: Walther Christiansen & Co. m. b. H., Hamburg.

⊛**Eilers, Johann Friedr., Verlag, Magdeburg,** Abt. Verlag: Breiter Weg 137. Zeitschr.-Verl. u. Annoncenexpedition. Gegr. 1/V. 1909. (☎ 8910, 8911, 8912. — TA.: Eilersverlag. — 🏦 Müller & Kienast. — ✉ 1700.) Prokur.: Clara Eilers, geb. Rubel. a. *Fr. Foerster.*

Eilers, Joseph, Magdeburg, Prälatenstr. 34. Kathol. Buch- u. Kunsth. Gegr. 1/VI. 1907. (☎ 7639. — ✉ Magdeburg 4122.) Expedition des Sächsischen Tageblattes. w. *Maier.*

⊛Eilers, Fritz, Mitinh.: J. W. Acquistapace, Varel.

Eilhauer, Kommerzienr. Ludwig, Geschäftsf.: E. Mühlthaler's Buch- u. Kunstdruckerei G. m. b. H., München.

⊛**Eimsbütteler Bücherstube, Hamburg-Eimsbüttel,** Eimsbütteler Chaussee 43. Buchh. (☎ Merkur 9179.) Inh.: ⊛Fr. W. Thaden. ⚓w. *R. Hoffmann.*

Einfeldt, Carlos, Geschäftsf.: Guillermo Brandes & Co. S. A., Lima (Peru).

⊛Einhorn, Richard, Mitglied des Vorstands: Koehler & Volckmar A.-G. & Co., Leipzig.

⊛**Einhorn-Verlag Walter Blumtritt, Leipzig** C 1, Lange Str. 28. Gegr. 1906. (🏦 Dtsche. Bank, Mchn.; Schweiz. Creditanst., Basel; Kreditanst. d. Dtschn., Prag; — ✉ München 4563.) Inh.: ⊛Walter Blumtritt. ⚓a. *Cnobloch.*

⊛**Ein- u. Verkaufs-Genossenschaft Stettiner Buchhändler, Stettin.** Buch- u. Zeitschrh. Gegr. März 1924. (🏦 Deutsche Bank. — ✉ 571.) Geschäftsf.: ⊛G. Gorges (Fr. Nagel's Buchh.). Inh. von Verkaufshäuschen für Zeitgn., Zeitschr. u. Bücher. w. *Fleischer.*

⊛Eipper, Paul, stellvertr. Vorstandsmitgl.: S. Fischer Verlag, A.-G., Berlin.

*Eisele, Ernst, Geschäftsf.: B. Westermann Co., Inc., New York.

⊛Eisemann, Heinrich: C. Lang Inh. Heinrich Eisemann; Liquid.: Hermon Verlags-A.-G., Frankfurt (Main); Prokur.: C. Lang, Antiquariat, Rom.

Eisenbahn-Kiosk Inh. W. Kessner, Kempten (Allgäu). (✉ München 31745.) w. *Maier.*

Eisenlohr, Alfred, Geschäftsf.: R. Piper & Co., Verlag G. m. b. H., München.

Eisenmann, Hermann, vorm. Albert Engelberg, Haslach (Kinzigtal). Buch-, Kunst- u. Paph. Gegr. 30/X. 1900. (☎ 276. — 🏦 Gewerbebank Haslach i. K.; Bezirks-Sparkasse Haslach i. K. — ✉ Karlsruhe [Bad.] 30158.) — Komm.: Stuttgart, August Brettinger.

⊛Eisenreich, Anton, pers. haft. Gesellschafter: Rheinisches Verlagsinstitut f. kath. Lit. Gustav Brake Komm.-Ges.; Hermann Schaffstein, Komm.-Ges., Köln.

⊛Eisenschink, Bruno: Der Bücherhort, Eisenschink & Co., Nürnberg.

Eisenschink & Co., Nürnberg siehe Der Bücherhort, Eisenschink & Co., Nürnberg.

Eisenschmidt's Buch- u. Landkartenh., Berlin NW 7, Dorotheenstr. 60 (im Offizier-Verein). Spez.: Geographie, Luftschiffahrt, Militär-, Marinelit. u. Landwirtschaft. Amtliche Hauptvertriebsstelle des Reichsamts für Landesaufnahme. Amtl. Niederlage des Kartographischen Instituts in Wien. Gegr. 1/X. 1888. (Zentrum 536 u. 537 — 9—7. — Berlin 29 409.) Inh.: Kommerzienrat Dr. Hermann Stilke, s. 1/I. 1925. Ges.-Prokur.: Karl Marke, Robert Kretzschmann u. Gertrud Reckleben. at. w. *Fernau.*

Eisenschmidt, R., Amtliche Hauptvertriebsstelle des Reichsamts für Landesaufnahme u. des Kartographischen vorm. Militärgeogr. Instituts, Wien, für das gesamte Gebiet des deutschen Reiches, Berlin NW 7, Mittelstr. 18. Verlh. Spez.: Geographie, Landkarten, Luftschiffahrt, Militär- u. Marinelit. Gegr. 1/IX. 1880. (Zentrum 536 u. 537. — 9—5½. — †† Reichsbank; Dresdner Bank, Fil. Berlin, Dep.-Kasse A. — Berlin 29410). Inh.: Kommerzienrat Dr. Hermann Stilke, s. 1/I. 1925. Ges.-Prokur.: Karl Marke, Gertrud Reckleben u. Robert Kretzschmann. Amtl. Hauptvertrieb der von dem Reichsamt f. Landesaufnahme herausgegebenen Kartenwerke. Amtliche Niederlage aller kartographischen Erzeugnisse des Kartographischen, früher Militärgeogr. Instituts in Wien. **Die Auslieferung des Buchverlags findet nur in Berlin statt.** at. *Fernau.*

Eisenschmidt, Herm.: Jordan & Co.; Schulze & Co.; Karl Schwier & Co.; Adolf Titze, Leipzig.

Eisenschmidt, Otto, Tiegenhof (Danzig). Sorth.

Eisenschmidt & Schulze, G. m. b. H., Leipzig C 1, Dittrichring 1. Verlh. Seit 21/IV. 1906. Gegr. 1/X. 1889 in Berlin. (13729.) Geschäftsf.: Arthur Hermann Eisenschmidt. *Volckmar.*

Eisenstein, J., & Co., Wien IX/3, Währinger Str. 2/4 (Maria-Theresienhof). Sort.-, Verl.- u. Antiq.-Buchh. Spez.: Freimaurerei, Austriaca u. Viennensia. Gegr. 1/VIII. 1885. (16518. — TA.: Eisenstein Buchhandlung Wien. — Wien 5942.) Inh.: Jacques Eisenstein, Handelsgerichtl. vereid. Sachverständiger u. Schätzmeister für alte und neue Bücher, s. 1/VII. 1899, u. Arthur Eisenstein, s. 1/X. 1922. = Liefern direkt ausnahmslos nur bei vorhergehender Einsendung des Betrags. = Erbitten sich Zusendung von Antiquariats- u. Auktionskatalogen in mehrfacher Anzahl u. stets 1 Expl. direkt durch Post, wenn möglich vor der allgemeinen Versendung. Ankauf ganzer Büchersammlungen u. einzelner Werke von Wert. — Komm.: London, Dawson & Sons, Ltd.; Paris, H. Le Soudier. w. *Fernau.*

Eisentraut, Klara: Julius Domrich, Naumburg (Saale).

Eisfelder-Mylius, Arthur: pers. haft. Gesellschafter: F. G. Mylius, Kommand.-Ges., Leipzig.

Eisler, Heinr., Hamburg 3, Alter Steinweg 23/25. Zeitschr.-Verlag. (Vulkan 1768—1770. — TA.: Eisler Hamburg. — Deutsche Bank, Hamburg. — 6679.) Inh.: Georg Eisler. Prokur.: Th. Radel, S. Nagler u. Gustav Schilling. a. *Maier.*

Eisler, Ernst: H. Dominicus Nachf. (Ad. Becker), Teplitz-Schönau.

Eismann, Otto, Pössneck. Buch-, Musik.-, Schreibw.- u. Paph. Gegr. 1/II. 1902. Unverlangte Sendungen verbeten. w. *Prager.*

Eißfeldtsche Buchhandlung, Theodor, Bahn (Pommern), Breite Str. 21. Gegr. 1/VIII. 1925. (99. — Stettin 1953.) w. *Herbig.*

Eissing, Fritz: Carl Lohse's Nachf.; Ferd. Schmidt's Buchh. (C. Lohse Nachf.), Wilhelmshaven.

Ekkehard-Verlag, Heppenheim (Bergstr.), Graben 17/19. Buch- u. Kunstverl. Gegr. 1858. (86. — TA.: Ekkehardverlag. — Rhein. Creditbank, Fil. Bensheim [Bergstr.]; Bezirkssparkasse, Heppenheim. — Frankfurt [M.] 10468 [unter Georg Allendorfsche Buchdruckerei G. Otto.]) Inh.: Gustav Otto in Fa. Georg Allendorfsche Buchhandlung. *Fr. Foerster.*

Elbemühl Papierfabriken und graphische Industrie A.-G., Wien. Verlag: VI, Gumpendorfer Str. 87. Generaldir.: Reg.-Rat Prof. Arthur W. Unger.

Elbers, Hermann, Buer (Westf.). Buch- u. Kunsthandlung. w. *Fleischer.*

Elbeshausen, W., Lamspringe. Sort.-, Buch-, Papierh., Galanterie- u. Lederwaren, Buchb. u. Bildereinrahmung. Seit 1/X. 1911. Gegr. 1880. w. *Schneider.*

Elbe-Verlag Alphons Sauerberg, Hamburg 30, Hoheluftchaussee 117. (Nordsee 3878.) **Auslieferung nur in Leipzig.** a. *Sauerberg.*

Elchlepp's Buch- und Kunsthandlung, J., (Inh. Erich Germer), **Freiburg** (Breisgau), Kaiserstr. 24. Seit 1/X. 1924. Gegr. 1/VI. 1886. (4801. — Dresdner Bank, Fil. Freiburg [Br.] — Karlsruhe 33 629.) Komm.: Stuttgart, Koch, Neff & Oetinger. w. *Volckmar.*

Elchlepp, Johannes, Buch- und Kunstverlag, Freiburg (Breisgau). Gegr. 15/VI. 1888. (Südd. Disconto-Ges., Freiburg. — Karlsruhe 3015.) Inh.: Margarete Elchlepp geb. Fürstenberger.

***„Eleftheroudakis" Librairie Internationale, Athen,** Place de la Constitution. (TA.: Eleftheroudakis Athen. — Allgem. Deutsche Credit-Anstalt, Leipzig.) Inh.: *Const. Eleftheroudakis. at. w. *Fleischer.*

*Eleftheroudakis, Const., Direktor: Maison d'Editions „Eleftheroudakis" S.-A., Athen.

Elias, Hans, vorm. Chr. Bachmann & Petersen, Itzehoe, Breite Str. 42. Buch-, Kunst-, Musik.-, Pap.-, Schreibw.- u. Lehrmittelh. Gegr. 1/VIII. 1897. (Westholsteinische Bank. — Hamburg 34070.) Unverlangte Sendungen gehen unter Spesennachnahme zurück. w. *Volckmar.*

Eliasberg, Dr. Ahron: Welt-Verlag Dr. Ahron Eliasberg, Berlin.

Eligius-Könyvkiadó, Budapest I, Plósz Lajos ucca 17. Verl. Spez.: Kulturgesch. Mono- u. Biographien, Belletristik. Gegr. Mai 1925. (Józef 6322. — 24818.) Inh.: Dr. Josefa v. Miklos-Bogdan. Zweigstelle: **Wien** I, In der Burg. a. *R. Hoffmann.*

Elis, August: Polytechn. Verlag u. Buchhandel, Reichenberg (Böhmen).

Elischer Nachfolger, B., Berlin W 30, Gleditschstr. 29. Verlh. Gegr. 8/IX. 1852. Inh.: Emil Felber, Berlin. **Alle Bestellungen sind nur an Emil Felber, Berlin W 30, Gleditschstr. 29, zu richten.** *O. Klemm.*

Elkan, Walter: R. Wagner, Berlin.

Elkan, Gustav, (Paul Franck), **Harburg** (Elbe), Neue Str. 40. Verl., Sort.-, Lehrmittel-, Musik.- u. Schulbuchh. Gegr. 1/VIII. 1858. (515. — Dresdner Bank, Filiale Harburg; Creditbank Harburg. — Hamburg 26331.) Inh.: Paul Franck, s. 1/X. 1887, allein s. 1/VII. 1909. Unverlangte Sendungen gehen unter Spesennachnahme zurück. Angebote von neuen Lehr-, Anschauungs- u. Beschäftigungsmitteln für meine Lehrmittelabteilung direkt erbeten. **Auslieferung des Verlags nur von Harburg.** w. *Volckmar.*

Elkan & Schildknecht, Emil Carelius, Stockholm, Drottninggatan 28. K. Hof-Musikh. u. Verlag. Musik.- u. Saitenh. Spez.: Ausländisches Sortiment. Seit 1/I. 1913. Gegr. Juni 1859. (Allg. T. 7048 u. 99, Reichs-T. 4067. — 9—6. — TA.: Emilcarelius. — Skandinaviska Kredit A.-G.) Inh.: Emil Carelius. Liefern direkt mit 1/1 Portoberechnung (Faktur über Leipzig). Unverlangte Sendungen verbeten. at.w. *Hofmeister G. m. b. H.*

Ellenrieder, Gebr., Tuttlingen (Württ.), Bahnhofstr. 17. Musik- u. Musikinstrh. (244. — Stuttgart 6170.) Inh.: Karl Ellenrieder. w. *André*

Ellersiek, Friedrich, G. m. b. H., Berlin SW 61, Wilmsstr. 5. Esperanto-Verlag. Gegr. 1/IV. 1922. (Hasenheide 8303. — Berliner Stadtbank, Girokasse 9. — Kreditanst. d. Deutschen, Abtl. Buchhandelsverrechn., Prag II. — Berlin 29318; Wien 105312.) Geschäftsf.: Friedrich Ellersiek. a. *Kittler.*

Ellersiek, Friedrich, G. m. b. H.: Esperanto-Verlag, Berlin.

Elliesen, Max, vorm. Bruno Gebel, Buchhandlung, Berlin-Lichterfelde, Sternstr. 49. Buch-, Kunst-, Musik-, Paph. u. Verlag. Seit 1902. Gegr. 1/X. 1894. (Lichterfelde G 3. 2184. — 9—7. — TA.: Elliesen. — Dresdner Bank, Wechselstube A II. — 40666.) — Komm.: Berlin, Berl. Bestell-Anstalt. w. *Fernau.*

Ellings Buchh., Karl, Lindow (Mark), Breite Str. 35. Buchh. u. Zeitungsverl. Gegr. 1/X. 1896. (18. — 7—7. — Konto bei der Girokasse des Kreises Ruppin. — Berlin 32874.) w. *Schneider.*

Ellmenreich, Albert, u. *Oskar Ellmenreich: S. Poetzelberger, Meran.

Elmeco-Verlag G. m. b. H., Berlin W 35, Steglitzer Str. 69. Verlags-Auslieferung. Gegr. 1922. (Nollendorf 3440. — Direction der Disconto-Gesellsch., Dep.-Kasse Lindenstr. 3. — 26629.) Geschäftsf.: Leo Giesen. *Streller.*

Elsäss. A.-G. für Buchhandel u. Publizität vorm. A. Ammel, Erstes Els.-Loth. Plakat-Institut u. Verlh., Strassburg (Elsass), Küsstr. 3. Direktor: J. Schuler. a.w. *Maier.*

Elser, Carl, Mühlacker, Bahnhofstr. 54. Buchdr., Buch- u. Schreibwh. Gegr. 1/V. 1896. (19. — Stuttgart 6836.) Unverlangte Sendungen verbeten. — Komm.: Stuttgart, Koch, Neff & Oetinger. w. *Volckmar.*

Elser, Chr., Wimpfen a. Berg (Hessen). Buchdr. u. Buchh. Seit 1/X. 1893. Gegr. 1868. (68.) w. *Schneider.*

Elske, Willy, Geschäftsf.: Buchhandlung der Altonaer Stadtmission G. m. b. H., Altona (Elbe).

Elsner, Direktoren Erich, Georg u. Wilhelm, Geschäftsf.: Gutenberg Druckerei u. Verlag G. m. b. H., Berlin.

Elsner, Otto, Buchdruckerei u. Verlagsbuchhandlung Kommanditgesellschaft, Berlin S 42, Oranienstr. 140—142. Gegr. 1871. (Moritzplatz 5040—5044. — 8—6. — TA.: Elsnerdruck Berlin. — Disconto-Gesellsch., Oranienstr. 139. — 859.) Vorstand: Erich Elsner, Georg Elsner u. Wilhelm Elsner. Dir.: Fritz v. Lindenau. Prokur.: Eduard Günther, Gustav Otto, Otto Bukow, Walter Grossmann, Erich Laube u. Roman Busse. Besitzt sämtliche Geschäftsanteile der Otto Elsner Verlagsgesellschaft m. b. H., Berlin, siehe diese! *Wagner.*

Elsner, Otto, Verlagsgesellschaft m. b. H., Berlin S 42, Oranienstr. 140—142. (Moritzplatz 5040—5044. — 8—5. — TA.: Elsnerdruck Berlin. — Disconto-Gesellschaft, Oranienstr. 139. — 1140.) Geschäftsf.: Georg Elsner. Ges.-Prokur.: Moritz Friesleben u. Dr. Ernst Himmel. Zeitschriftenverl.: Eisen-Zeitung; Der Papier-Fabrikant; Der Bahnbau; Die Deutsche Arbeitgeber-Zeitung; Der Bürgermeister; Das Baugewerbe; Der Arbeitgeber; Cellulosechemie. a. *Wagner.*

Elsner, Curt, Uebigau. Buchh. Seit 20/IX. 1892. w. *L. Naumann.*

Elspass, Th., Cleve, Hagschestr. 76. Buch-, Kunst- u. Schreibwh. Antiq. Gegr. 15/X. 1926. (TA.: Buchhandlung Elspass. — Ⓦ Scheckkonto Nr. 307 Kreissparkasse Cleve.) Inh.: Theodor Elspass. Antiquariatskataloge in 3facher Anzahl direkt erbeten. Angebote aus dem Gebiete d. kath. Theologie sind direkt erwünscht. w. *Fleischer.*

⊛Elster, Dr. Hanns Martin, Geschäftsf.: Horen-Verlag G. m. b. H., Berlin-Grunewald.

⊛Elstermann, Hermann, pers. haft. Gesellschafter: Meinders & Elstermann, Osnabrück; Geschäftsf.: Gerisch & Co., Buchdr. u. Zeitungsverlag G. m. b. H., Dortmund.

⊛Elster-Verlag Alfred Bohnagen, Leipzig C 1, Brüderstr. 22. Verl.- u. Versandb. Verlagsrichtung: Gewerbliche Baufachliteratur. Zeitschrift: Ratgeber für das Kunststein- u. Stuckgewerbe. Gegr. 7/III. 1924. (Leipzig 13250.) a. *Volckmar.*

Eltermann, Otto: Boss'sche Buchhandlung (Otto Eltermann), Cleve.

Elteste, Franz, Mühlberg (Elbe). Buch-, Pap.- u. Kunsth., Buchdr. u. Buchb. Seit 1879. Gegr. 1840. (Leipzig 39519.) w. *Busch.*

Elton, J., Direktor: G. Kolff & Co. (A.-G.), Weltevreden (Java).

Eltz, J. von der, Saarbrücken I. Musikinstrum.-, Saiten- u. Musikh. Seit Sept. 1889. Gegr. 1/X. 1887. (Leipzig 802.) a.w. *R. Forberg.*

⊛Eltzschig, Direktor Georg, Vorstandsmitgl.: Deutsche wissensch. Buchh. G. C. Hirschfeld A.-G.; G. A. v. Halem, Export- u. Verlbh. A.-G., Bremen.

⊛Elwert, N. G., Universitätsbuchhandlung (Sortiment. W. Braun) **Inhaber Gottlieb Braun, Marburg** (Lahn), Reitgasse 7 u. 9. Sort. u. Antiq., Kunsth., Gegr. 18/VII. 1783. (Leipzig 24. — TA.: Elwert Marburg. — Ⓦ L. Pfeiffer, Marburg. — Frankfurt [Main] 3899.) Inh.: ⊛Gottlieb Braun, Herzogl. Meining. u. Grossherzl. Hess. Hofbuchhdlr. Prokur.: Frau Luise Braun geb. Körner, Buchhändler August Funk u. Arthur Koch. Zahlungen durch „BAG", soweit nicht andere Abmachungen bestehen. Lieferung von Dissertationen u. Programmen der Universität Marburg. ⚓ w. *Haessel.*

⊛Elwert'sche Verlh., N. G., (Nachfolger W. Braun) **Inhaber Gottlieb Braun, Marburg** (Lahn). Gegr. 18/VII. 1783. (Leipzig 24. — Ⓦ L. Pfeiffer, Marburg. — Frankfurt [Main] 3899.) Inh.: ⊛Gottlieb Braun, Grossherzogl. Hess. u. Herzogl. Meining. Hofbuchhdlr. Prokur.: Frau Luise Braun geb. Körner, Buchhdlr. August Funk u. Arthur Koch. **Auslieferung des wissensch. Verlags in Leipzig,** des hessischen u. älteren Verlags in Marburg. Direkte Sendungen unter Nachnahme, falls nicht BAG-Anschluss oder andere Abmachungen bestehen. Kommissions- u. Zeitschriften-Bestellungen sind, falls schnelle Auslieferung in Leipzig gewünscht wird, direkt nach Marburg zu senden. ⚓ a. *Haessel.*

Elysium-Bücherei G. m. b. H., Heidelberg, Hauptstr. 24. Reise- u. Versandbuchhandl. Gegr. 11/X. 1923. (Leipzig 2354. — TA.: Elysium Bücherei. — Ⓦ Städtische Sparkasse, Heidelberg. — Karlsruhe [Bad.] 6129.) Geschäftsf.: Friedrich Eduard Gustav Heubach. w. *Streller.*

Elze, Fritz, Breslau VIII, Feldstr. 22. Buch-, Musik.- u. Paph. Seit 15/IV. 1913. (31906.) w. *L. Naumann.*

Elzner, Curt, Geschäftsf.: H. C. Delsman Ltd., Zweigstelle Leipzig, Leipzig.

Eman, P. J., Direktor: Leidsche Uitgeversmaatschappij, Leiden.

⊛Emanuel, Ludwig: Rosenbaum & Hart, Berlin.

Emch, A., Montreux (Schweiz). Musikh. w. *Hofmeister G. m. b. H.*

Emery, Florence J., Boston, Mitinh.: The Arthur P. Schmidt Co., Leipzig.

„Eminescu" G. m. b. H., Czernowitz [Cernăuţi] (Rumänien), Str. Jancu Flondor 11. Zeitg.- u. Buchdr., Zeitg.- u. Buchverlag, Buch- u. Papierh. Gegr. 21/VII. 1923. (Leipzig 294 u. 880. —TA.: Allgemeine. — Ⓦ Banca de Credit Roman, Cernauti; Banca Marmarosch Blanck & Co.) Geschäftsf.: Arnold Schwarz, Jakob Abraham u. Felix Picker. Antiquariatskataloge erbeten. Vermittelt Anzeigen u. Rezensionsstücke für die hiesige Lokalpresse. Empfehlen uns zur Übernahme von Alleinvertretungen. w. *Koehler.*

⊛Emmendinger Buch-, Musik.- u. Schreibwarenh. Ommerborn & Cie. vorm. Dölter, Emmendingen. (Leipzig 169. — Karlsruhe 6809.) Pers. haft. Gesellsch.: ⊛Frau Lina Ommerborn. ⚓ w.

⊛Emmer, Josef, Mähr.-Schönberg [Šumperk] (Mähren). Buch-, Kunst-, Musik.-, Schreibmath. u. Antiq. Gegr. 1/VII. 1892. (Leipzig 141. — Wien 62377; Prag 62377.) Inh.: ⊛Frau Laura verw. Emmer, s. 2/III. 1917. — Komm.: Wien, Martin. w. *Maier.*

⊛Emmericher Bürgerblatt-Verlagsdruckerei u. Buchhandlung Urban Schmitz, Emmerich. Buch- u. Kunsth. Verl.-Druckerei Gegr. 1/I. 1800. (Leipzig 16. — TA.: Bürgerblatt. — Essen 3552.) Inh.: ⊛Franz Massing. w. *Koehler.*

*Emmering, Juda, Direktor: N. V. J. Emmering's Universiteitsboekh., Antiqu. en Uitgeverij, Amsterdam.

⊛Emmerling, Adolf, & Sohn, Heidelberg. Verlh. Gegr. 1837. (Leipzig 1393. — TA.: Berkenbusch Heidelberg. — Karlsruhe 8047.) Inh.: ⊛Theodor Berkenbusch, s. 1/I. 1920. ⚓ at. *Brockhaus.*

Emmermann, Friedrich, Musikhaus, Mainz, Fischtorstr. 10. Musikinstrumente u. Sprechmaschinen, Musikalien. w. *Junne.*

Emrich, Georg, Griesheim (Main). Buchh. (Leipzig Frankfurt [Main] Maingau 3667. — Ⓦ Gewerbebank, Griesheim [Main]. — Frankfurt [Main] 30006.) Unverlangte Sendungen verbeten. w. *Maier.*

Emrich, J., Lampertheim. Buch-, Pap.- u. Schreibwh. u. Buchb. Gegr. 15/X. 1884. (TA.: Buchhändler Emrich Lampertheim.) Inh.: Jakob Friedr. Emrich. w. *Schneider.*

⊛**Enck Verlag, Erkner** (Mark). Belletristik, Volkswohlfahrt. Inh.: ⊛Heinrich Enck. *Koehler.*

Enck, Erna: Meden Kakon Verlag, Erkner (Mark).

⊛Enck, Heinrich, Prokur.: Meden Kakon Verlag, Erkner (Mark).

⊛**Endemann, Friedr., Bochum,** Hellweg- u. Grabenecke. Buch-, Kunst- u. Musikh. Gegr. 1847. (☎ 1031. — ✉ Köln 46388.) Inh.: ⊛Herm. Mueller, s. Jan. 1909. Unverl. Sendungen verbeten. w. *Wagner.*

Ender, Hermann, Weidenau (Tschechisch-Schlesien). Buch-, Kunst- u. Musikh. Gegr. 1896. *Maier.*

⊛**Enderlen, Heinrich, Hofbuchhändler, Stuttgart,** Tübinger Str. 18. Buch- u. Landkartenh. Seit 2/I. 1897. Gegr. Juli 1758. (☎ S. A. 25963. — TA.: Buchhandlung Enderlen Stuttgart. — ⊛†† Keller's Söhne, Abt. Allgem. Rentenanstalt. — ✉ 6839.) Inh.: ⊛Frau Emma verw. Enderlen. Unverlangte Sendungen gehen unter Spesennachnahme zurück. w. *Thomas Komm. Gesch.*

Enders'sche K.-A., L. V., Neu-Titschein siehe Verlag der L. V. Enders'schen K.-A., Neu-Titschein.

Endler, Alfred, Weißwasser (O.-Lausitz). Buch-, Pap.- u. Musikh. Gegr. 1/VIII. 1905. (☎ 192. — ⊛ Niederlausitzer Bank. — ✉ Breslau 13835.) w. Für Bücher: *Busch.* Für Musik: *Simrock.*

⊛**Endter's Buchh., Magnus, Traunstein.** Buch-, Kunst-, Musik.- u. Landkh., Pap.- u. Schreibmath. Gegr. 1/VIII. 1899. (✉ München 15252.) Unverlangtes geht mit Spesennachnahme zurück. w.

Engadin Press Co. & Graphische Anstalt, Samaden (Schweiz). Zweigniederlassung in **St. Moritz** (Schweiz). Verlh. u. Graph. Anst. Inh.: Eine Aktiengesellsch. a. w. *Wallmann.*

Engbarth, Julius, Sobernheim (Rhld.), Postschliessfach 10, Grosstr. C. 14. Schulbuchh., Verl., Druckerei, Buchb. u. Schreibwh. Gegr. 1887. (☎ 119. — ⊛ Sobernheimer Volksbank. — ✉ Frankfurt [Main] 17063.) Druck u. Verlag: L. Dhonau, Vegetar. Kochbuch, sowie J. C. van Marken, Jungborn & Felke. — Komm.: Stuttgart, Koch, Neff & Oetinger. **Auslieferung nur vom Verlagsort.**

Engbarth, Otto, Sobernheim (Rhld.). Buchh. Spez.: Literatur f. naturgem. Lebensweise, Homöopathie, Naturheilkunde, Okkultismus, Augendiagnose u. Felke-Literatur. Gegr. 1923. (TA.: Otto Engbarth. — ⊛ Sobernheimer Volksbank e. G. m. b. H., Sobernheim. — ✉ Köln 98378.) Unverlangte Sendungen verbeten. Angebote aus den Gebieten Naturgem. Lebensw., Augendiagnose u. Homöopathie erwünscht. a. w. *Wallmann.*

Engber, Karl, Hermannstadt [Sibiu] (Rumänien). Paph. u. Kolp.-Buchh. Gegr. 1/I. 1907. w. *Maier.*

⊛Engel, Georg, Direktor: Auslandverlag G. m. b. H.; Geschäftsf.: Ost-Europa-Verlag, G. m. b. H., Berlin.

⊛**Engel, Oscar, Verlag, Berlin** SW 11, Dessauer Str. 23. Gegr. 15/X. 1925. (☎ Kurfürst 9943. — ✉ 57426.) Inh.: ⊛Oscar Engel u. Ernst Toeche. a. *Volckmar.*

⊛Engel, Oscar, Mitinh.: Concordia Deutsche Verlags-Anstalt, Engel & Toeche, Berlin.

⊛Engel, Gustav: A. Helmich's Buchh. Gustav Engel, Bielefeld.

Engel, Artur, Mitinh.: „Nova" Literarische Anstalt, Budapest.

*Engel, Josefine: Heinrich Pardini, Czernowitz.

Engel, Hofmusikh. Max Alfred: C. A. Klemm, Dresden.

⊛Engel, Frau Frieda, geb. Bartels: Frieda Bartels, Halle (Saale).

⊛Engel, Arthur Curt: Richard Bauer, Leipzig.

⊛**Engel, Gustav, Leipzig** C 1, Talstr. 15. Verlh. Gegr. 12/VI. 1888. (☎ 21334. — ✉ 56266.) Inh.: ⊛Arthur Curt Engel. ⚓ a. *Fernau.*

⊛⚓**Engel, Bruno, Neisse,** Zollstr. 60. Buch-, Kunst-, Musik.- u. Paph. Gegr. 15/XI. 1922. (☎ 341. — ⊛ Neisser Vereinsbank, Dep.-Kasse. — ✉ Breslau 33765.) w. *Fleischer.*

⊛**Engel, Curt, Reichenbach** (Vogtland), Zwickauer Str. 25. Buch-, Kunst-, Papier- u. Lederwarenh.. Seit 1920. Gegr. 11/X. 1888. (☎ 2510. — ⊛ Reichenbacher Bank A.-G., Reichenbach i. V.) Unverlangte und Nachnahmesendungen verbeten. w.

⊛**Engel, Emil M., Wien** I, In der Börse. Kalenderverlag. Inh.: August Westen u. ⊛Alwis Niessner. a. *Fernau.*

⊛Engel, Erwin: A. Mejstrik; Nestroy-Verlag, Wien.

Engel, Dr. Rudolf: Eos Verlag (Dr. Rudolf Engel), Wien.

Engelhard, C. V., & Co., G. m. b. H., Hannover, Hainhölzer Str. 23/25. Verlags-, Lehrmittel- u. Versandbuchhandlung. Spez.: Land- u. Forstwirtschaft, Lehrmittel, Phönixkarten u. -Pläne. Seit 1/IV. 1921. Buchdruckerei, Zeitungsverlag (Hannov. Land- u. Forstw. Ztg., Rechtsanwalt u. Notariatsbeamte, beeid. Versteigerer etc.). Gegr. 1885. (☎ 6060, 6061, 6062. — 8—$^1/_2$5. — ⊛ Landesgenossenschaftsbank. — ✉ 448.) Geschäftsf.: Hans Bittermann. w. *Volckmar.*

Engelhard-Reyhersche Hofbuchdr., Verlh., Gotha. Graphische Kunstanstalten. Spez.: Illustr.- u. 4-Farb.-Druck. Gegr. 1641. (☎ 2051. — TA.: Hofdruckerei Gotha. — ⊛†† Deutsche Bank, Fil. Gotha. — ✉ Erfurt 22474.) 11 Schnellpressen, Rotation, Stereotypie, 8 Setzmaschinen (Typograph u. Monotype), Vollständ. Buchbind., Geschäftsbücher-Fabrik, Rollendruck, Einwohnerbuchverlag.

⊛Engelhardt, Emil: Der Innere Kreis-Verlag Emil Engelhardt, Altenbergen, Post Catterfeld (Thür.).

Engelhardt'sche Buchh., Neustadt (Aisch). Gegr. 1832. (Nürnberg 31822.) Inh.: L. u. F. Engelhardt, s. 13/IX. 1906. w.

⊛**Engelhardt Nachf., Gustav, Oskar Steuber, Wolfenbüttel,** Stadtmarkt 11. Buch- u. Musikh. Gegr. 15/VI. 1864. (507. — Hannover 15129 [auf Oskar Steuber].) Inh.: ⊛Oscar Steuber, s. 2/IV. 1912. ⚓w. *Bernh. Hermann & G. E. Schulze.*

⊛**Engelhorns Nachf., J., Stuttgart,** Silberburgstr. 189. Verlh. Spez.: Schöne Literatur, Essay, Geographie, beschreibende Naturwissenschaften, Lebensbücher, Musikbücher. Gegr. 14/VII. 1860. (70430. — Sbd. bis 1. — TA.: Engelhorns Nachf. Stuttgart. — †† Württemb. Vereinsbank. — 742.) Inh.: ⊛Dr. phil. E. h. Paul Schumann, s. 1/I. 1904, u. ⊛Dr. Adolf Spemann, s. 1/VIII. 1910. = Sendet Freitags durch Bücherwagen nach Leipzig. Vollständiges Lager für Barauslieferung in Leipzig, Dresden, Wien, Danzig. ⚓a. *Herbig.*

⊛**Engelmann, Hans Robert, Berlin** W 15, Knesebeckstr. 52/53. Verlh. Spez.: Staatswissensch. u. Geschichte. Gegr. 3/XII. 1917. (Bismarck 746; persönlich 4851. — 9—4, Sonnabends bis 2. — TA.: Engelbuecher, Berlin. — †† Direction der Disconto-Gesellschaft, Dep.-K. Fasanenstr., Kurfürstendamm 217. — 36918.) Inh.: ⊛Dr. iur. Hans Robert Engelmann. Prokur.: Frau C. M. Engelmann geb. Cathrein. = **Auslieferung nur in Leipzig.** Nach Berlin gerichtete Bestellungen erleiden erhebliche Verzögerungen. Unverlangte Sendungen gehen unter Spesennachnahme zurück. ⚓a.w. *Volckmar.*

𝄞**Engelmann, Richard, Berlin** NW 21, Alt-Moabit 84a. Musikh. u. Buchh., Musikverlag. Gegr. 1/XII. 1916. (Moabit 8493. — 116802.) **Auslieferung nur in Berlin.** w. *Volckmar.*

⊛**Engelmann, Friedrich, Leipzig** C 1, Göschenstr. 1, I. Verlh. Gegr. 15/X. 1905. (24886. — †† Deutsche Bank, Fil. Leipzig, Dep.-Kasse Reudnitz.) Inh.: ⊛Franziskus Bernhard Schulze, s. 1/XI. 1908.

⊛**Engelmann, Wilhelm, Leipzig** C 1, Mittelstr. 2 Verlh. Seit 20/XII. 1811. (21430. — 8—5, Sbd. 7—12. — †† Stadtbank in Leipzig. — 2836.) Inh.: ⊛Wilhelm Engelmann, s. 1/V. 1908. Bevollm.: Richard List. Auslieferung und Generalvertretung für Berlin: Hans Imhof, Berlin NW 7, Dorotheenstr. 25.

Engelmann, C., Potsdam, Brandenburger Str. 66. Christl. Buch-, Kunst- u. Paph. Gegr. Juni 1884. w. *Wallmann.*

Engelmann & Berges, Carl Grewings Nachf., Bad Reichenhall, Ludwigstr. 36. Buch-, Kunst- u. Schreibwh. Seit 1/V. 1921. Gegr. Juni 1897. (Bayr. Hypotheken- u. Wechselbank.) Inh.: Edith Engelmann u. Else Berges. Unverlangte Sendungen verbeten. — Komm.: Stuttgart, Südd. Gross-Buchhandlung. w.

⊛Engert, Emil: Alfred Wallisch's Buchh., Annaberg (Erzgeb.).

Enghardt, Paul, Chemnitz, Schliessfach 108. Verlagsbuchh. Gegr. 21/VII. 1919. (Leipzig 49500.) Verlag des gangbarsten Lehne-Buches „Ein Frühlingstraum", das in Tausenden von Zuschriften als beliebtester Roman gepriesen wird. — Komm.: Stuttgart, Südd. Gross-Buchh. a. *Herbig.*

Engholm, Karl, Direktor: Verlag Otto Walter A.-G., Olten.

*Engl, Dr. Géza, Mitinh.: Amicus-Verlag, Budapest.

⊛Engl, Max: W. Foth Nachf. Max Engl, München.

*Engl, Morris, Mitinh.: German Book Importing Co., New York City (U. S. A.).

Engländer, Adolf, Erlau [Eger] (Ungarn). Buch-, Kunst- u. Musikh., Ant. — Komm.: Budapest, Gebr. Révai. n. *Koehler.*

⊛Engler, Oskar: Carl Tittmanns Buchh., Dresden.

Engler, Eduard: W. Sauerland, Wunstorf.

⊛**Englert & Schlosser, Frankfurt** (Main) 10, Mörfelder Landstr. 109. Druckerei u. Verlag. Gegr. 1/IV. 1901. (Spessart 1251. — Frankfurter Genossenschaftsbank. — 11547.) Inh.: ⊛Georg Schlosser. Prokur.: Albert Greiner. Ges.-Prokur.: Erwin Samuel u. Frau Frieda Klobedanz. ⚓a. *Haessel.*

⊛Englert & Schlosser: Verlag der Deutschen Corpszeitung, Frankfurt (Main).

⊛**Enke, Ferdinand, Stuttgart,** Hasenbergsteige 3. Verlh. Spez.: Medizin, Veterinärmedizin, beschreibende u. exakte Naturwissenschaften, Technologie, Rechts- u. Staatswiss., Philosophie, Kulturgeschichte, Kunstwissensch. Seit 1/XI. 1874. Gegr. 1/I. 1837 in Erlangen. (60610. — TA.: Enkebuch. — Direction d. Disconto Gesellschaft, Fil. Stuttgart. — 15 202.) Inh.: ⊛Dr. med. Alfred Eduard Enke, Kommerzienrat, s. 1/XI. 1874, ⊛Ferdinand Enke, s. 1/VI 1911, u. ⊛Dr. Alfred Enke jr., s. 1/I. 1922. Direkte Lieferung an Firmen, mit denen wir nicht in Rechnungsverkehr stehen, nur gegen vorherige Einsendung des Betrags, andernfalls unter Postnachnahme. *Steinacker.*

Enoch, Dr. Otto, Geschäftsf.: Süd-Ost-Verlag G. m. b. H., Berlin.

⊛**Enoch, Gebrüder, Hamburg** I, Mönckebergstr. 17, Hanse-Galerie. Verlh. Gegr. 1/VII. 1913. (C 3/5723. — 1/2 9—5. — TA.: Enoch Buchhdlg. Hamburg. — Commerz- u. Privat-Bank. — 32491.) Inh.: Eine Kommanditgesellschaft. Pers. haft. Gesellschafter: ⊛Dr. Kurt Enoch. — Komm.: Wien, Josef Rubinstein; Basel, Alfred Tschoepe, Austr. 32; Reichenberg, Nordböhmischer Verlag. ⚓a. *Streller.*

⊛Enoch, Oscar, (vorm. H. Carly), **Hamburg** I, Speersort 8. Verlh., Auslieferungs-Lager f. grössere Buch- u. Zeitschriften-Verleger u. Grosso-Buchhandlung. Gegr. 1/III. 1875. (⊶ C 3/5723. — 1/1 9—5. — TA.: Enoch Buchhdlg. Hamburg. — ⊛ Commerz- u. Privat-Bank. — ⊷ 32501.) Inh.: Eine Kommanditgesellschaft. Pers. haft. Gesellschafter: ⊛Dr. Kurt Enoch. w. *Streller.*

⊛Enserer's Nachf., Max, Hallamek u. Buder, Leoben. Buch-, Musik.- u. Paph. Seit 3/VII. 1926. Gegr. 1830. Mitgl. d. B.-V.: ⊛Franz Hallamek. — Komm.: Wien, Lechner & Sohn. w. *R. Hoffmann.*

⊛Ensinger, Gustav, Mitinh.: Heinrich Kerler, Ulm (Donau).

⊛Enslin, Otto, Berlin NW 6, Karlstr. 38, Ecke Luisenstr. Sort. u. Antiqu. für Medizin. Seit 1/I. 1884. Gegr. 1/XI. 1845 als Gutmann'sche Buchh. (⊶ Norden 4858. — TA.: Ensmedico Berlin. — ⊛†† Deutsche Bank, Dep.-Kasse L. — ⊷ 4809.) Inh.: Frau Johanna Thieme. Prokur. u. Geschäftsf.: ⊛Otto Schubert. ⚓w. *O. Klemm.*

⊛Ensslin & Laiblin, Reutlingen. Verlh., Buchdr. u. Buchb. Seit 1/III. 1864. Gegr. 1/IV. 1818. (⊶ 112 u. 500. — TA.: Buchhaus. — ⊛†† Deutsche Bank, Fil. Reutlingen. — ⊷ Stuttgart 36; Schweiz VIII, 0,426; Wien 145551; Prag 79649.) Inh.: ⊛Karl Hebsaker, s. 1/IX. 1895, u. Hugo Hebsaker, s. 1/X. 1902. Prokur.: Karl Hebsaker d. J. Ges.-Prokur.: Wilhelm Rath u. Karl Meissner. = Liefern direkt mit 1/1 Porto an bekannte Firmen. Dienstags und (meist) Freitags Sendungen (nur gegen Bar) nach Leipzig. = — Komm.: Stuttgart, Koch, Neff & Oetinger. Zur Messe: Bugra-Messhaus, Leipzig. **Auslieferung in Leipzig: Popularia „a", der übrige Verlag „at".** ⚓ *Volckmar.*

Entres, Alberto: Livraria Central de Alberto Entres, Florianopolis (Sta. Catharina, Brasilien).

Envall's Bokh., A. Fr., A.-B., Malmö (Schweden). Buch-, Kunst-, Musik.- u. Paph. Gegr. 1854. (⊶ 698 u. 6998. — TA.: Envalls Malmö.) Direktor: Nils Envall. — Komm.: Kopenhagen, Bogh.-foren. Kommissionsanstalt; Stockholm, Seelig & Co. w. *R. Hoffmann.*

Eos, Berlin siehe Musikverlag „Eos" G. m. b. H., Berlin.

Eos - Verlag (Dr. Rudolf Engel), Wien XVIII, Sternwartestr. 18. Gegr. 2/XI. 1923. (⊷ Wien 144298; Leipzig 84385; Bern III 5603; Paris 60098; Prag 79862.) *Kittler.*

⊛Ephraim, Dr. Herbert. Geschäftsf.: Preuss' Institut Graphik G. m. b. H., Berlin.

⊛Ephraim, Dr. Richard, Verantw. Leiter der Bücher-Abtlg.: Leonhard Tietz A.-G., Köln.

Epistemon, Buch-, Kunst- und Musikalien-Handelsges. u. Antiqu. Dr. Sprössig, Beerholdt & Co., Leipzig C 1, Postfach. Dessauer Str. 16. (⊶ 11033 — ⊷ 66940.) Inh.: u. bevollm. Vertreter: E. R. A. Beerholdt. ⚓

Eppelin, Bruno: Ruhlaer Buchh. Bruno Eppelin, Ruhla.

Epperlein, Max, & Co., Leipzig C 1, Schletterstr. 3. Buch- u. Musikh. Gegr. 1/IV. 1892. (⊶ 32326. — 8—4. — TA.: Trafico. — ⊛†† Deutsche Überseeische Bank, Berlin.) Inh.: Karl Th. Möller, s. 1/I. 1921. Prokur.: Wilh. Möller. w.

Eppig, K., Mitinh.: Druck- u. Verlagsgesellschaft vorm. Dölter, Emmendingen.

Epstein, Dr. Hans, Wien siehe Verlag Dr. Hans Epstein, Wien.

⊛⅋Erbe's Buch-, Kunst- u. Musikh., W., Inh. Georg Martin Kramer's Ww. Elisabeth Kramer, Spremberg (Lausitz), Lange Str. 7. Gegr. 1845. (⊶ 364. — ⊛ Stadtbank — ⊷ Berlin 66989.) Inh.: ⊛⅋Frau Elisabeth verw. Kramer geb. Burckhardt, s. Sept. 1917. ⚓at.w. *Carl Emil Krug.*

Erben, Jacob, Koblenz, Schlosstr. 47. Buch-, Kunst- u. Musikh. Gegr. 12/XI. 1907. Unverlangte Sendungen verbeten. w. *Maier.*

⊛Erber, Othmar, vorm. A. Kuranda, Graz (Steiermark), Kaiserfeldgasse 20. Buch-, Musikh. u. Antiq. Inh.: ⊛Richard Lotties. w.

⊛Erbguth, H., Inh. Dr. R. Stehmann, Reichenbach (Vogtl). Vogtländische Schulbuchh. Buch-, Kunst-, Musikh. u. Schreibw.

⊛Erbrich, Oswald: Adolph Rölle, Leobschütz.

⊛Erdmann, Erich: Otto Veit Nachf. Erich Erdmann, Borna (Bz. Leipzig).

Erdmann, Franz, Dortmund, Mönchengang 1. Reisebuchh. Gegr. 5/VII. 1922. (⊶ 3579. — ⊛ Kreissparkasse 870, Dortmund. — ⊷ 13580.) w. *Streller.*

Erdmann, Franz Rudolph, Mitinh.: W. Ehrler & Co., Leipzig.

Erdmann, R., Lodz (Polen), Petrikauer Str. 107. Buch-, Kunst-, Musik.- u. Schreibmath. Gegr. 1/VII. 1881. Inh.: Rudolf Erdmann, s. 1/VII. 1914. w. *Koehler.*

Erdmann, Rudolf, Reinbek (Schleswig-Holstein). Buch- u. Paph. Gegr. 1920. (⊶ Bergedorf 1117. — ⊛ Sparkasse des Kreises Stormarn, Fil. Reinbek. — ⊷ Hamburg 54563.) w. *Streller.*

⊛Erdösi, Prälat Karl, Generaldirektor: Stephaneum Druckerei u. Verlag des Sanct-Stefans-Vereins Vereinigte Betriebe A.-G., Verlagsgeschäft; Verlags- und Sortimentsbuchh. der „Stephaneum Druckerei u. Verlag des Sanct Stefans-Vereins Vereinigte Betriebe A.-G.", Budapest.

Erdtracht, Ludwig: „Renaissance" Instytut Wydowniczy Renaissance-Verlag, Stanislau.

⊛Erhard, Walter, Waiblingen. Buchhandl. u. Verlag. Gegr. 15/VII. 1919. (⊷ Stuttgart 14130.) ⚓w.

Erhardt, A.G., Hann.-Münden, Lange Str. 70. Buch- u. Paph., Buchdr. u. Buchb. Gegr. 1720. (⊷ Hannover 4092.) Inh.: Andreas Gottfried Erhardt, s. 1/VII. 1908. w. *Streller.*

Erich, Gertrud: H. Langenhagen Nchf. Inh. Gertrud Erich, Stolpmünde (Pomm.).

⊛Erichson, Emil: Carl Hinstorff's Verlag, Rostock (Mecklb.).

Eriksen, A. Holbaek, & Co., Drontheim [Trondhjem] (Norwegen). Buch- u. Paph., Buchdr. u Buchb. Gegr. 1881. (TA.: Holbaek.) w. *Koehler & Volckmar A.-G. & Co., Abtl. Ausland.*

Erlanger, Michl Fritz, Mitinh.: Serz & Co., Nürnberg.

Erlemann, Direktor Gustav, Geschäftsf.: Bantus-Verlag G. m. b. H., Trier.

Erlitz, Direktor William, Geschäftsf.: Hans-Klaus-Verlag, Erlitz u. Riebicke G. m. b. H., Potsdam-C; Kyffhäuser-Verlag, Berlin.

Ermer, W., Buchhandlung, Homburg (Pfalz) [Saargebiet]. Buchdr., Buch- u. Kunsth. Verlag der Homburg-Bexbacher Zeitung. (☎ 46. — ✆ Ludwigshafen [Rh.] 7847; Saarbrücken 3424.) — Komm.: Stuttgart, Südd. Gross-Buchh. w. *Schneider.*

⊛**Ermisch, Karl, Verlag, Berchtesgaden,** Haus Waldgrün. Gegr. Jan. 1906. Auslieferung in Leipzig. a. *Cnobloch.*

⊛**Ermisch, Karl, Nachf. Georg Stilke, Berchtesgaden,** Maximilianstrasse. Seit November 1912. Gegr. 1906. (⊛ Bayer. Handelsbank, Dep.-Kasse Berchtesgaden.) Filiale Bahnhofbuchhandlung. Inh.: ⊛Dr. jur. h. c. Hermann Stilke, Preuss. Kommerzienrat. = Unverlangte Sendungen gehen unter Spesennachnahme zurück. = w. *Kittler.*

⊛**Ernesti'sche Buchh., G., G. m. b. H., Chemnitz,** Lange Str. 16. Buch-, Kunst- u. Landkartensort. Konzertdirektion, Reiseauskunftei. Seit 15/IX. 1916 G. m. b. H. Gegr. Sept. 1847. (☎ 5515. — 8—6. — ⊛†† Dresdner Bank. — ✆ Leipzig 24373.) Geschäftsf.: ⊛Otto Richter. Antiquariatskataloge erbeten. = Unverl. Sendg. gehen gegen Voreinsendg. d. Spesen zurück. w. *Fleischer.*

Ernst, Karl, Ahlbeck (Seebad). Buchh., Druckerei u. Verlh. Gegr. Okt. 1896. (☎ 120. — 8—7. — ✆ Berlin 37270.) w. *Busch.*

Ernst, Eugen: Joseph Berger & Co., Berlin.

⊛Ernst, Dr. Ing. ehr. Georg u. ⊛Wilhelm Eberhard Ernst: Wilhelm Ernst & Sohn; Gropius'sche Buch- u. Kunsth., Berlin.

⊛**Ernst'sche Verlagsbuchhandlung & Modern-Medizinischer Verlag F. W. Gloeckner & Co., G. m. b. H., Leipzig** C 1, Gerichtsweg 10. Verlag u. Sortiment. Seit 1/I. 1926. (☎ 24395. — ⊛ Deutsche Bank, Fil. Leipzig-Reudnitz, Dep.-Kasse K. — ✆ 53816.) Geschäftsf.: ⊛Franz Schilling u. Franz Uderstadt. Liefern direkt mit $^1/_1$ Portober. (Faktur über Leipzig). = Bar-Auslieferung für Österreich-Ungarn in Wien durch Josef Rubinstein, für die Schweiz durch das Schweizerische Vereins-Sortiment in Olten. ⚓ w.

Ernst, M., (Inh. J. J. Meyer), München 2, Senefelderstr. 4/o. Buchdr. u. Verlh. Seit 1876. (☎ 54704. — ⊛†† Bayer. Vereinsbank. — ✆ 14943.) **Auslieferung nur vom Verlagsort.**

Ernst, Adolf L., Wiesbaden, Nerostr. 1/3. Musikh. (✆ Frankfurt [M.] 32391.) Inh.: Frau L. Ernst. w. *Hofmeister G. m. b. H.*

⊛**Ernst, Wilhelm, & Sohn, Berlin** W 8, Wilhelmstr. 90. Verl. f. Architekt. u. techn. Wissensch. Spez.: Architektur, Bergbau, Eisenbetonbau, Schiffbau, Städtebau, Technologie. Gegr. 1/I. 1851. (☎ Zentrum 15254/6. — 8—$^1/_2$5, So. Sbd. 8—2. — TA.: Ernst Berlin Wilhelmstr. 90. — ⊛ Direction der Disconto-Gesellschaft, Berlin W 8, Unter den Linden 11; S. Bleichröder, Berlin W 8, Behrenstr. 63. — ✆ 38964.) Inh.: ⊛Dr. Ing. ehr. Georg Ernst u. ⊛Wilhelm Eberhard Ernst, s. 25/V. 1902. Prokur.: Max Frauenlob. = Postsendungen unter $^1/_1$ Portober. nur bei vorheriger Einsendung des Betrags oder unter Postnachnahme. — Sendungen wöchentlich zweimal nach Leipzig. ⚓ *H. Schultze.*

Ernster, P.: Buchhandlung P. Ernster, Luxemburg.

⊛**Ernsting, Fritz, Wanne-Eickel** 2, (Westf.), Hindenburgstr. 18. Buch-, Kunst-, Musik- u. Papierh. Gegr. 1/IV. 1906. (⊛Commerz- u. Privat-Bank, Fil. Stadtteil Eickel. — ✆ Hannover 57429.) Unverlangte Sendungen verbeten. w. *R. Hoffmann.*

⊛**Ernte-Verlag G. m. b. H., Hamburg** 26, Rudolfstr. 13. Gegr. Aug. 1922. (☎ D. VIII 3481. — ✆ 68310.) Geschäftsf.: ⊛Ernst Fischer. ⚓ a. *Wallmann.*

⊛Erpf, Rudolf, Mitinh.: O. & M. Hausser, Ludwigsburg.

⊛Erpf, Paul: Julius Weise's Kgl. Hofbuchh., Stuttgart.

Erxleben, Th.: Christl. Kolportage, Herrnhut.

Der Erziehungsverein: Buchh. d. Erziehungsvereins, Neukirchen.

⊛Esch, Carl Mathias, Mitinh.: Vereinigte Hamburger Zeitungs-Kiosken Hermann Ritzinger, Hamburg.

Esch, Dr. Ernst, Geschäftsf.: Kölner Messegesellschaft m. b. H., Köln-Deutz.

Eschanzier, K. W., Mitinh.: W. Naessens & Co., Soerabaia, Batavia, Samarang, Djocja, Bandoeng u. Medan.

Eschelbach, Hans: Veritas-Verlag Bonn, Hans Eschelbach, Bonn.

⊛Eschemann, August: F. Morisse, Bremerhaven.

⊛**Eschen & Fasting, Oldenburg** (Oldenburg), Kurwickstr. 39. Buch-, Kunst- u. Musikh. mit Nebenbranchen. Gegr. 1/IV. 1891. (✆ Hannover 52370.) Inh.: ⊛Andreas Eschen, s. 1/I. 1903. ⚓ w. *Kommissionshaus.*

Escher, Richard: Reim'sche Buchh. Richard Escher, Leipzig.

Eschig, Max, & Cie., Paris, 48 Rue de Rome u. 1 Rue de Madrid. Musikverlag, Gross-Sortiment. (🖃 Wagram 9904.) *Simrock.*

Eser, Theo, München 2 NO, Adelgundenstr. 25. Reise- u. Versandbuchh. Gegr. 1/VII. 1927. (Ⓜ Bayer. Hypotheken- u. Wechselbank, München. — 🖄 11281.) w.

Espasa-Calpe, S. A., Madrid, Rios Rosas 24. Verlags- u. Sortbh. Gegr. 1/VII. 1918. (TA.: Espacalpe, Madrid. — Ⓜ Banco de España; Banco de Bilbao.) Prokur.: Aurelio Diez Mathieu u. Manuel Olarra Garmendia. Eigene Niederlassungen in **Buenos-Aires,** Suipacha 585 u. **Santiago de Chile,** Delicias 507. Hauptverlagswerke: Enciclopedia Universal Ilustrada „Espasa", Diccionario de la Lengua Española de la Real Academia Española, Colección Universal, Clasicos Españoles usw. Lieferung aller span. u. portug. Bücher sowie Zeitschriften. **Vollständige Auslieferung in Leipzig.** a.w. *Wagner.*

Esperanto-Buchhandlung, Leipzig siehe Deutsche Esperanto-Buchhandlung.

Esperanto-Propaganda-Institut, Tabarz (Thür. Wald). Zentralstelle für esperant. Lit. und Handelserzeugnisse. Gegr. Dez. 1910. Inh.: E. Rothermel, s. 1/I. 1916. at. *Wagner.*

⊛**Esperanto-Verlag, Berlin** SW 61, Wilmsstr. 5. Gegr. 1/IV. 1916. (🖃 Hasenheide 8303. — Ⓜ†† Berliner Stadtbank, Girokasse 9; Kreditanstalt der Deutschen, Abtl. Buchhandelverrechnung, Prag II. — 🖄 Berlin 29318; Wien 105312.) Inh.: ⊛Friedrich Ellersiek G. m. b. H. Geschäftsf.: ⊛F. Ellersiek. ⚓at. *Kittler.*

⊛**Esseger, Georg, Verlag, Leipzig** C 1, Täubchenweg 21. Seit 1/X. 1909. Gegr. 1/X. 1885 unter der Firma Feodor Reinboth, Leipzig. (🖄 52856.) Verlag für R. Wagner-Literatur, Musikliteratur, Rechts-, Staats- und Handelswissenschaften. a. *Koehler.*

⊛**Esser, Paul, Berlin**-Tegel, Berliner Str. 5. Buch- u. Paph., Kontorbedarf. Gegr. 28/VII. 1908. (🖃 Tegel 274. — Ⓜ Gebr. Bonte, Tegel. — 🖄 Berlin 19171.) Unverlangte Sendungen gehen unter Spesennachnahme zurück. w. *Steinacker.*

⊛**Esser, J., vorm. Schöningh'sche Buch- u. Kunsth., Paderborn.** Buch-, Kunst-, Musikh. Gegr. 12/V. 1847. (🖃 2366. — Ⓜ Commerz- u. Privat-Bank, Fil. Paderborn. — 🖄 Hannover 47262.) Inh.: ⊛Emil Wiesebrock, s. 20/IX. ⚓ w. *Fleischer.*

Esser, J., Theater-Verlag, Paderborn. Gegr. 15/VIII. 1876. (🖃 2510. — 🖄 Hannover 49984.) Inh.: Frau Maria verw. Esser.

Esslinger Volksbuchhandlung (Verlag der Volkszeitung), **Esslingen** (Neckar), Rossmarkt 21/23. Buch-, Pap.- u. Schreibwh. Gegr. 1911. (🖃 236.) Verantw. Geschäftsf.: Otto Schubert. — Komm.: Stuttgart, Koch, Neff & Oetinger.

⊛Esslinger, Jakob, Geschäftsf.: Wagnersche Verlagsanstalt G. m. b. H., Pforzheim.

⚓**Essmann Nachf., W., Würzburg,** Plattnersgasse 15. Musikh. Gegr. 1/VII. 1862. Inh.: ⚓C. Rudloff. w. *Schuberth jr.*

Esso, van, & Co., Rotterdam, Oppert 114 und Ged. Binnenrotte 103. Musikh. Gegr. 1/VII. 1912. Firmanten: M. & A. van Esso. = Unverlangte Sendungen gehen unter Spesennachnahme zurück. = w. *Breitkopf & Härtel.*

Est-Est-Verlag G.m.b.H., Berlin-Charlottenburg 2, Hardenbergstr. 14. Gegr. Febr. 1910. (🖃 Steinplatz 7172. — 9—5. — Ⓜ†† Deutsche Bank, Dep.-Kasse R.) Geschäftsf.: Frau Rosa Heyer. **Auslieferung durch die Deutsche Verlags-Anstalt, Stuttgart, Berlin u. Leipzig.** a. *Deutsche Verlags-Anstalt.*

„Esto-Musik", Handelshaus, Reval [Tallinn] (Estland). Musik.- u. Instrumh., Konzertdirektion. Gegr. Juli 1921. Inh.: Eduard Sarepera, August Nursi u. Michel Lüdig. w. *Breitkopf & Härtel.*

Eter, Peter, Duisburg. Sorth. Gegr. 1887. w. *Fleischer.*

Ettle, F. E., Ravensburg, Herrenstr. 18. Buchh. Spez.: Kath. Theologie, Erziehungswiss. Gegr. 1/VII. 1919. Inh.: Franziska Emilie Ettle. (🖃 593. — 🖄 Stuttgart 15557.) Komm.: Stuttgart, Koch, Neff & Oetinger. w. *Wagner.*

⊛**Ettler, Ad., Hamburg** 11, Adolphsbrücke 5. Buchh. u. Leihb. Gegr. 15/XI. 1847 von C. Gassmann. (🖃 Roland 3693. — Ⓜ Norddeutsche Bank. — 🖄 30292.) Inh.: ⊛Karl Mühe, s. 1/III. 1894. w.

Etzold, Richard, München 2, Wittelsbacherplatz 3. Buchdr. u. Verlag. Gegr. 10/III. 1908. (🖃 24552. — 🖄 5285.) a.w. *Brauns.*

⊛**Etzold & Co., Verlag** (Rudolf Jaspersen), **Planegg** b. München. Verlh. Spez.: Jugendschriften, Schöne Lit. Gegr. 15/XII. 1905. (🖃 Planegg 138. — TA.: Jaspersen Planegg. — 🖄 München 8520.) Inh.: ⊛Rudolf Jaspersen, s. 1/III. 1908. = Liefern nichts direkt. **Bestellungen** nach Planegg erleid. Verzögerungen und wir bitten alle Bestellungen **nur an unsern Leipziger Kommissionär** richten zu wollen. = ⚓ a. *Volckmar.*

Eulberg, J. J., Schlangenbad. Buchh. u. Leihb. Gegr. 1850. (TA.: Eulberg Schlangenbad.) Inh.: Eulberg Geschwister, s. 1917. w.

Eulenbruch, F.: G. W. Petersen, Elbing.

⊛⚓**Eulenburg, Ernst, Leipzig** C 1, Königstr. 8. Musik-Verl. u. Sort. Gegr. 1/II. 1874. (🖃 21190. — TA.: Eulenburg Musikverlag Leipzig. — Ⓜ†† Sächs. Staatsbank, Leipzig; Österr. Kreditanstalt, Wien; Schweizerische Kredit-Anstalt, Zürich; Böhm. Eskompte-Bank, Prag. — 🖄 54138.) Inh.: Henriette Eulenburg u. ⊛Dr. phil. Kurt Eulenburg. Prokur.: Curt Hoffmann u. Curt Schulze. Zweigniederlassung **Wien** I, Singerstr. 12. Auslieferung der Partitur-Ausgabe: N. Simrock G. m. b. H., Berlin W 50, Tauentzienstr. 7B. ⚓

Eulenhaus Georg Lehmann, Stuttgart, Cottastr. 63. Versand- u. Exportbuchh. Gegr. Okt. 1909. (Ⓜ Friedr. G. Schulz sen. — ⟲ 2370; Wien 105471.) w.

⊛Eulenspiegel-Verlag G. m. b. H., Magdeburg, Jakobstr. 25. Verlbh. Gegr. 4/XII. 1925. (Ⓜ Zuckschwerdt & Beuchel, Magdeburg. — ⟲ Magdeburg 3570.) Geschäftsf.: ⊛Erich Kraft. ⚓a. *Bernh. Hermann & G. E. Schulze.*

⊛Eulen-Verlag Akt.-Ges. Leipzig C 1, Lange Str. 8. Seit 20/I. 1923. Gegr. I/X. 1919. (⊶ 13631. — TA.: Eulenverlag. — Ⓜ Leipziger Wechselstube Hofmann & Co., Leipzig. — ⟲ 50964.) Direktor: ⊛Gustav Kühn. Auslieferung für Wien: Derflinger & Fischer.

⊛Euler, Friedrich, G. m. b. H., Mainz, Gymnasiumstr. 2, Ecke Insel. Verlag für Rheinisches Volkstum. Buchh., Schreibwaren. Spez.: Schulbücher u. Schöne Literatur. Seit 1/VII. 1871. Gegr. 1844. (⊶ Mainz 2683. — Ⓜ Mainzer Volksbank, Mainz. — ⟲ Frankfurt [Main] 19551.) Geschäftsf.: ⊛Wilh. Lenzen. Ges.-Prokur.: Heinr. Reutter. Unverlangte Sendungen verbeten. **Auslieferung nur vom Verlagsort.** w. *Fleischer.*

Euler & Co., Grossobuchhandlung u. Zeitschriften-Vertrieb, Berlin-Charlottenburg 4, Schillerstr. 83. (⟲ Berlin 77191.) Inh.: Kurt Euler, Georg Euler u. Aribert Goldbach. w. *Volckmar.*

Eulgem, Frau J.: Buch- und Kartenvertrieb Neue Zeit, Essen.

⊛Eulitz, Oskar, Stolp (Pomm.), Schmiedestr. 1 u. 2. Seit 1/XII. 1919. Buch-, Kunst-, Musik- u. Paph., Verl. u. Lehrmittelhandlung. Gegr. 1/I. 1826 in Lissa (Posen). (⊶ 287. — Ⓜ Stolper Bank A.-G. — ⟲ Stettin 4572.) Prokur.: Max Eulitz. ⚓w. *Brockhaus.*

⊛Eulitz Verlag G. m. b. H., Stolp (Pomm.), Mackensenstr. 5. Gegr. 1/VII. 1826 in Lissa (Bz. Posen). Wissenschaftl., pädagogische, kirchliche, politische Literatur, Belletristik. Kartographischer Verlag. Eulitz-Karten in Millionen verbreitet! (⊶ 1214. — TA.: Eulitzverlag Stolppomm. — Ⓜ Vereinsbank für Pommern A.-G., Stolp; Ostbank, Stolp. — ⟲ Stettin 796.) Geschäftsf.: ⊛Dr. Walther Kühne. Bevollm.: Max Cronauer. **Nicht verwechseln mit Oskar Eulitz Sortiment, Schmiedestr.** ⚓at. *Brockhaus.*

Zweiggeschäfte: **Berlin-Friedenau,** Kaiserallee 77. (Auslieferung f. Berlin u. Brandenburg.) Geschäftsl.: Joachim Goldstein u. Heinrich Kurtzig. (⊶ Rheingau 3997.)

Schneidemühl, Alte Bahnhofstr. 39. Geschäftsl.: Dr. Richard Kock.

⊛Eulitz, Oskar: Comenius, Erste Pommersche Lehrmittel-Anstalt (Oskar Eulitz); Ostland-Antiq. Oskar Eulitz, Stolp (Pomm.).

Eupel, Fr. Aug., Sondershausen. Buchdr. u. Verlh. Gegr. 1813. (⊶ 5. — TA.: Eupel Sondershausen.) Prokur. u. Geschäftsf.: Max Himmelstoss.

Eupen, Wilhelm van (Firma), **Eindhoven** (Holland). Verl.- u. Sortbh. Gegr. 1889. (⊶ 4 u. 70. — TA.: van Eupen Eindhoven. — Ⓜ Incassobank, Eindhoven. — ⟲ 19313.) Inh.: N. V. Drukkerij „De Meierij". Direktor: A. J. M. Vervoort. Liefern direkt mit $^1/_1$ Portoberechnung. Antiquariatskataloge in 3facher Anzahl direkt erbeten. Angebote aus den Gebieten der Wissenschaft direkt erwünscht. Bei Expeditionsverhinderung stets sofort Nachricht durch Postkarte erbeten. Übernahme von Alleinvertretungen. **Auslieferung nur vom Verlagsort.** w.

⊛Euphorion Verlag Berlin G. m. b. H., Berlin-Charlottenburg, Fasanenstr. 85. Gegr. 1/VIII. 1920. (⊶ Steinplatz 111. — ⟲ 87111.) Geschäftsf.: ⊛Dr. Ernst Rathenau. Schöne Literatur, Kunstliteratur, Bibliophilie, Originalgraphik. ⚓at. *Volckmar.*

⊛Europäischer Wirtschafts-Verlag Akt.-Ges., Berlin SW 68, Lindenstr. 26. (⟲ 4742.) Dir.: Albert Walter, ⊛Willy Böcker u. ⊛Dr. Hans Strauss.

***European Books Ltd., London** W. C. 2, 30, Henrietta St. Verlag u. Buchvertrieb. Gegr. Nov. 1926. (⊶ Regent 5253. — TA.: Pedebooks. — Ⓜ Adca, Leipzig [Griffel-Verlag G. m. b. H., Leipzig]. — ⟲ Leipzig 53531 [Griffel-Verlag G. m. b. H., Leipzig].) Direktoren: P. L. Davies u. *E. Alexander. Geschäftsl.: F. Walsh. w. *Griffel-Verlag G. m. b. H.*

European Continental Agency, Zürich siehe American Star Accord Co. Inc., Chicago.

Euting, Dr. Ernst, Verlag der Deutschen Instrumentenbau-Zeitung, Berlin-Schöneberg, Bahnstr. 29/30. Gegr. 1/IX. 1899. (⊶ Stephan 8599. — ⟲ 19316.) Inh.: Frau Elisabeth verw. Euting geb. Striese. Prokur.: Julius Euting. a. *Breitkopf & Härtel.*

Evangel.*)-luth. Jungmännerbund in Sachsen, Mitinh.: Zinzendorfhaus, Dresden.

Evangel.-luth. Synode von Iowa u. a. St.: Wartburg Publishing House, Chicago.

Die Evangel.-luth. Synode von Missouri, Ohio u. a. St.: Concordia Publishing House, St. Louis, Mo.

⊛Evangelische Bücherstube Haisch Komm.-Ges., Hagen (Westfalen), Kampstr. 23. Buch- u. Kunsth., Reisebuchh. Gegr. 1/XII. 1920. (⊶ 27903. — Ⓜ Gewerbebank, Hagen. — ⟲ Dortmund 6727.) Persönl. haft. Gesellsch.: Frau Luise Haisch geb. Rolf. Prokur.: ⊛Gottl. E. Haisch. w. *Wallmann.*

---

*) Die Firmen unter Evangel. sind nach der alphabet. Reihenfolge der ersten Worte: Evangelisch, Evangelische, Evangelischer, Evangelisches geordnet.

⊛**Evangel. Buchhandlung, Basel** (Schweiz), Schifflände 3, Ecke Marktgasse, Sorth. Gegr. 1/XI. 1915. Spez.: Christl. Sortiment. (☎ Birsig 3884. — ⚭ V. 2554.) Inh.: ⊛Verlagshaus d. Dtsch. Zeltmission Geisweid (Westf.). Geschäftsf.: ⊛Frl. Bertha Ehnis.

Evangelische Buchhandlung Hermann Mattenklodt, Bielefeld, Neustädter Str. 4. Sort.-, Kunst- u. Versandbh. Spez.: Protest. Theologie, Protest. Gebet-, Gesang- u. Erbauungsbücher, Kalender, Schöne Literatur. Gegr. Juli 1925. (☎ 260. — $8^1/_2$—$6^1/_2$. — ⊕ Direction der Disconto-Gesellschaft; Beamtenbank Bielefeld. — ⚭ Hannover 49789.) Inh.: Carl Hermann Mattenklodt. Prokur.: Frau Aenne Mattenklodt geb. Wildemann. Unverlangte Sendungen verbeten. w. *Wallmann.*

⊛**Evangel. Buchhandlung Gerhard Kauffmann, Breslau I,** Altbüsserstr. 8/9. Seit 7/X. 1901. Gegr. 1/VII. 1890. (☎ Ohle 945. — ⚭ 11202.) Inh.: ⊛Gerhard Kauffmann d. Ältere, s. 7/X. 1901, u. ⊛Gerhard Kauffmann d. Jüngere, s. 27/V. 1919. ⚓a.w. *Wallmann.*

⊛**Evangelische Buchhandlung R. Bach Nachf., Chemnitz,** Zschopauer Str. 4. Buch- u. Kunsthandlung. Gegr. 20/IX. 1913. (☎ 9839. — ⊕ Commerz- u. Privat-Bank, Chemnitz. — ⚭ Leipzig 39810.) Inh.: ⊛Max Müller, s. 8/VIII. 1920. Unverlangte Sendungen gehen unter Spesennachnahme zurück. w. *Wallmann.*

Evangelische Buchhandlung, Chur (Schwz.). (☎ 783. — ⚭ X 292.) Inh.: Albert Bock.

Evangelische Buch- u. Kunsthandlung G. m. b. H., Elbing, Junkerstr. 34/35. Gegr. 1/X. 1920. (☎ 926. — ⊕ Elb. Stadtbank, 2598. — ⚭ Königsberg 13817.) Geschäftsf.: Erich Schack. w. *Wallmann.*

Evangelische Buchhandlung A.-G., Emmishofen (Schweiz). Adresse für Deutschland: Konstanz, Postfach 143. Verlags-, Sort.- u. Vers.-Buchh., Antiq. Direktor: Carl Hirsch jr. w. *Koehler.*

⊛**Evangelische Buchhandlung P. Ott, Gotha,** Pfortengasse 7. Verlag u. Sort. Gegr. 1/X. 1898. (⚭ Erfurt 1994.) Inh.: ⊛Paul Ott. = Liefert direkt mit $^1/_1$ Portoberechnung (Faktur über Leipzig). = ⚓w. *Wallmann.*

Evangelische Buchhandlung Emil Gronenberg, Gummersbach (Rheinl.). Buch- u. Kunsth. Gegr. 1/I. 1926, Buchdruckerei gegr. 1/III. 1912. (☎ 382. — TA.: Gronenberg. — ⊕ Stadtbank, Gummersbach. — ⚭ Köln 73377.) Unverlangte Sendungen verbeten. w. *Wallmann.*

⊛**Evangelische Buchh. von Fr. Trümpler, Hamburg 5,** Brennerstr. 19. Verl.- u. Sorth. (☎ Alster 167. — ⊕ Deutsche Bank, Fil. Hamburg, Dep.-Kasse D — ⚭ 8316.) Inh.: ⊛Fr. Trümpler u. Joh. Trümpler. ⚓w. *Volckmar.*

[**Evangelische Buchhandlung G. m. b. H., Königsberg** (Pr.). In Konkurs s. 21/IV. 1927. Vgl. Börsenbl. 1927, Nr. 98.]

⊛**Evangelische Buchh. Ernst Holtermann, Magdeburg,** Breiteweg 195, Eingang Leiterstr. Kunsth. u. Leihb. Spez.: Protest. Theologie. Seit 1/VII. 1902. Gegr. 15/VII. 1883. (☎ 7902. — ⊕ Direction der Disconto-ges., Magdeburg. — ⚭ 2349.) Inh.: Frau Mathilde verw. Holtermann. Prokur.: ⊛Johannes Holtermann. ⚓w. *Wallmann.*

Evangel. Buchhandlung des Kirchlichen Vereins für Innere Mission, Mülhausen (Els.), Synagogenstr. 12. Buch- u. Kunsth. u. Verl. Gegr. 1893. Inh.: Kirchlicher Verein für Innere Mission. Geschäftsf.: Frl. E. Stumpp. Unverlangte Sendungen gehen mit Spesennachnahme zurück. w. *Wallmann.*

⊛**Evangelische Buchhandlung Jakob Becker, Neunkirchen** (Saar). Gegr. 15/V. 1903. (⊕ Gebrüder Röchling, Neunkirchen. — ⚭ Köln 33251 u. Saarbrücken 3366). Unverlangte Sendungen verbeten. ⚓w. *Wallmann.*

Evang. Buchhandlung J. Rotter, Warnsdorf (Böhmen). Inh.: Hauptverein für Liebestätigkeit u. Pflege ev. Lebens. w. *L. Naumann.*

Evangelische Buchhandlung, Wiesbaden, Neugasse 4. Spez.: Christl. Bücher, Bibeln, Gesangbücher. Gegr. Juni 1909. (☎ 5209. — ⊕ Vereinsbank, Wiesbaden. — ⚭ Frankfurt [Main] 31763.) Inh.: E. V. Frauenvereinigung für innere und äussere Mission. Geschäftsf. u. Prokur.: Frl. Minna Faust. at.n. *Wallmann.*

Der Evangelische Bund, (E. V.): Verlag des Evangelischen Bundes, Berlin.

Evangelische Gemeinde: Librăria Scolară, Bukarest.

⊛Die Evangel. Gesellschaft des Kantons Bern: Buchhandlung d. Ev. Gesellschaft, Bern.

⊛Evangel. Gesellschaft für Deutschland: Buchh. d. Evangel. Gesellschaft f. Deutschland, Elberfeld.

⊛Die Evangel. Gesellschaft f. d. Kantone St. Gallen u. Appenzell: Buchh. d. Evangel. Gesellschaft, St. Gallen.

Die Evangel. Gesellschaft: Buchh. d. Ev. Gesellschaft, Strassburg (Els.).

⊛Die Evangel. Gesellschaft: Buchh. d. Ev. Gesellschaft; Quell-Verlag d. Ev. Gesellschaft, Stuttgart.

⊛Evang. Gesellschaft d. Kantons Zürich: Buchh. der Evang. Gesellschaft, Zürich u. Winterthur.

⊛Evang. Missions-Gesellschaft: Basler Missionsbuchhandlung, Basel.

⊛**Ev. Schulbuchh.** (Ew. Księgarnia Szkolna) **Sompolno,** Kreis Kolo (Polen). Sorth. Gegr. Aug. 1918. Inh.: ⊛J. Tschinkel. w. *Wallmann.*

Evangel. Stadtmission: Buchh. d. Ev. Stadtmission, Halle (Saale).

Das Evang. Stift St. Martin: Handlung d. Evang. Stifts St. Martin, Koblenz.

Evangelische Vereins-Buchhandlung des Christlichen Zeitschriftenvereins, Berlin SW 68, Oranienstr. 104. Sort.- u. Kunsth., Versandbuchh. u. Antiq. Gegr. 1/X. 1888. (Dönhoff 4868. — 52431.) Direktor: Superint. Hans Günther. Vorsteher: Buchhändler Joh. Kübelstein. Unverlangte Sendungen verbeten. *Wallmann.*

Evangelische Vereinsbuchhandlg., Danzig, Hundegasse 90. Buch- u. Kunsth. Gegr. 1/II. 1894. Inh.: Hugo Schultz. w.

Evangelische Vereinsbuchhandlung des Christlichen Vereins junger Männer (E. V.), München 2, Glückstr. 13. Filiale Mathildenstr. 6. Evang. Sortiment. Gegr. Okt. 1903. (27863. — Bayerische Vereinsbank, München. — 7321.) Inh.: Christlicher Verein Junger Männer in München E. V. Geschäftsf.: Friedrich Klein. Unverlangte Sendungen verbeten, gehen unter Spesennachnahme zurück. Angebote aus den Gebieten Evangel. Literatur sind direkt erwünscht. w. *Wallmann.*

Evangelische Vereinsbuchhandlung, Nördlingen, Pfarrgasse A 2. Sortimentsbuchh. Gegr. Novbr. 1924. (Nürnberg 27252.) Inh.: Christl. Verein junger Männer, Nördlingen. Geschäftsl.: August Stenger. w. *Wallmann.*

Evangelische Vereinsbuchhandlung T. z o. p. Posen [Poznań] (Polen), ul. Wjazdowa 8. Buch-, Kunst-, Verlh. Gegr. 1/V. 1909. (TA.: Vereinsbuchhandlung, Poznan. — †† Bank f. Handel u. Gewerbe, Fil. Wjazdowa 8. — Breslau 8971; Poznan 205577.) Geschäftsf.: Pastor Richard Kammel. Geschäftsleiter: Willibald Nakoinz. w. *Wallmann.*

Ev. Volks- u. Jugendbuchhandlung G. Schuler, Augsburg, Dominikanergasse A 59. Spez.: Evang. Bücher u. Musikalien. Gegr. 23/III. 1925. (3132. — TA.: Morgenwache. — Städt. Sparkasse, Augsburg. — München 30099.) Inh.: Gottfried Schuler. w. *Wallmann.*

Evangelischer Diakonieverein e.V., Berlin-Zehlendorf. Verlh. a. *Wallmann.*

Evangel. Missionsverlag G. m. b. H., Stuttgart, Kasernenstr. 21. Verlag u. Zentralstelle für Missionsliteratur. Gegr. 1/XI. 1920. (63684. — Darmstädter u. Nationalbank, Dep.-K. Tübinger Str.; Städt. Girokasse, Stuttgart, Zweigst. Alter Postplatz, Kto. Nr. 41120. — 23802.) Geschäftsf.: Friedrich Munz. — Komm.: Stuttgart, Koch, Neff & Oetinger. ⚓ a. *Wallmann.*

Evang. Pressverband f. Brandenburg: Eckart-Bücherstube, Berlin-Spandau.

Evangelischer Sängerbund siehe Buchhandlung der Gesellschaft für Deutschland, Elberfeld.

Evangelischer Schriftenverein A.-G., Karlsruhe (Baden), Kreuzstr. 35. Sort., Verl. u. Kolp. christl. Literatur. Spez.: Protest. Theologie. Seit 9/IV. 1889. Gegr. 1884. (2488. — TA.: Schriftenverein Karlsruheb. — 1929; Basel V 4843.) Inh.: Eine Aktiengesellschaft, s. 1/IV. 1889. Vorstand: Herm. Flügel. = Liefern direkt mit 1/1 Portoberechn. = a. w. *Wallmann.*

Evangel. Verband f. d. weibl. Jugend Deutschlands: Burckhardthaus-Verlag G. m. b. H., Berlin-Dahlem.

Evang. Verein für Innere Mission: Buchhandlung d. Evang. Vereins für Innere Mission (R. Ecklin's Nachf.), Frankfurt (Main).

Ev. Verein f. d. Pfalz: Buchh. d. Ev. Vereins f. d. Pfalz, Kaiserslautern.

Evang. Verein f. Innere Mission in Hessen: Missionsbuchhandlung, Worms.

Evangelischer Verlag Hildegard Pfennigsdorf, Dessau, Vereinshaus. Gegr. 18/VII. 1917. (1635. — Magdeburg 9164.) Inh.: Frau Hildegard Walch geb. Pfennigsdorf. **Auslieferung nur vom Verlagsort.**

Evangelischer Verlag, G. m. b. H., Heidelberg, Hauptstr. 33. Verl.- u. Sorth., Antiquar., Buchdr. u. Buchb. Spez.: Protest. Theologie. Gegr. 1/I. 1897. (1303. — TA.: Evangverlag. — †† Rheinische Creditbank. — Karlsruhe 108.) Geschäftsf.: J. Comtesse. ⚓ (nur f. Sort.) w.

Evang. Johannesstift: Buchh. des Evangel. Johannesstiftes, Berlin-Spandau.

*Evans, C. S., Direktor: William Heinemann, Ltd., London.

Even, Albert: „Rheinland"-Buchhandlung. Inh.: Albert Even, Düren (Rhld.).

Even, Paul, Metz, Rue Ambroise Thomas 1. Verl.- u. Schulbuchh., Buchdr., Lithogr. Anstalt, Buchb. Gegr. 1815. w. *Brockhaus.*

Evenius, Martin, Verlag (vorm. Ad. Müller), **Brandenburg** (Havel), Jakobstr. 19. Seit I/I. 1914.

Evenius, Martin, Nachf., Brandenburg (Havel), Steinstr. 12. Buch-, Kunst- u. Musikh. Seit 1/I. 1914. (1574. — Berlin 92092.) Inh.: Martin Scholz. ⚓ w. *Wagner.*

Evers, Aline, & Co.: Rob. Birkner. Inh.: Aline Evers & Co., Apolda.

Evers, Julius, Meldorf (Holstein), Marktstr. 2. Buch-, Kunst u. Musikh. (100. — Westholst. Bank, Meldorf. — Hamburg 3285.) Keine unverlangten Sendungen. Anzeigen von Neuerscheinungen direkt erbeten. ⚓ w. *Maier.*

Everth, Gilbert, Berlin NW 52, Calvinstr. 25. Verlh. Gegr. 15/IX. 1900. (Moabit 8465. — Deutsche Bank, Dep.-Kasse K. — 2578.) Inh.: Gilbert Everth u. Georg Everth.

Ewald, Karl, Musikhaus, Freiberg (Sachsen), Poststr. 8. Pianoforte- u. Musikaliengeschäft. Seit 1/VII. 1901. Gegr. 26/III. 1865. (Fernr. 2629. — Freiberger Kreditbank Giro-Kasse Nr. 85. — Dresden 11744.) Unverlangte Sendungen verbeten — gehen unter Spesennachnahme zurück. *E. Bredt.*

Ewald & Co. Nachfolger, Leipzig C 1, Schliessfach 38. Elisenstr. 15. Verlh. Seit 15/I. 1909. Gegr. 1/VI. 1907. (Fernr. 34031. — Reichsbank-Giro-Konto, Leipzig; Deutsche Bank, Fil. Leipzig, unter Lange & Meuche. — 195 unter Lange & Meuche.) Inh.: P. Meuche u. E. H. Lange. Ges.-Prokur.: Herm. Polter u. Joh. Künstler.

Ewer-Antiquariat Joseph Jolowicz, Berlin W 15, Knesebeckstr. 54/55. (Fernr. Bismarck 9014. — 3419.) Inh.: Albert Jolowicz. w. *Staackmann.*

„Ewer"-Buchhandlung Hans Werner, Berlin W 15, Knesebeckstr. 54/55. Gegr. 1/VIII. 1920. (Fernr. Bismarck 4752. — Commerz- u. Privat-Bank, Berlin, Uhlandstr. 47. — 86444.) Inh.: Hans Werner. w. *Fleischer.*

„Ewer"-Buchhandlung G. m. b. H., München 2, Ottostr. 1 B. Buch- u. Kunsth. Gegr. Dez. 1920. (Fernr. 52407. — 30581.) Geschäftsf.: Dr. Siegm. Kaznelson u. S. Monheit. ⚓ w. *Fleischer.*

Ewer Versandbuchhandlung Korkis & Comp., Lemberg [Lwów] (Polen), Brajerowska 3. Sort., Verlag, Musik- u. Kunsth. Gegr. 1/IV. 1923. Inh.: Zuzanna u. Marie Korkis. w. *Koehler & Volckmar A.-G. & Co. Abt. Ausl.*

Ewers, Gebrüder, Inh. Paul Ewers, Arolsen. Buch-, Kunst- u. Musikh., Buchdr., Papier- u. Schreibwh. Gegr. 1/X. 1887. w.

Ewers, Paul, Warburg (Westf.), Lange Str. 22. Buch-, Papier- u. Schreibwh. Gegr. 20/IV. 1925. (Fernr. 315.) n. *Fleischer.*

Ewert, Paul, Herne. Buch-, Kunst-, Musik.-, Lehrmittel- u. Schreibwh. Gegr. 1/I. 1918. (Fernr. 1193. — TA.: Ewert Herne. — Dortmund 11777.) Unverlangte Sendungen werden, soweit keine Sonderabkommen bestehen, nicht angenommen. w.

Ewich, Joh., Duisburg, Königstr. 4. Buch- u. Kunsth., Konzertagent., Verl., Buchdr., Buchb., Liniier-Anst. u. Geschäftsbücherfabr. Modernes Antiq. Seit 1/I. 1852. Gegr. 20/X. 1848. (Fernr. 4871. — 1/2 9—7. — TA.: Ewich Duisburg. — Barmer Bankverein; Duisburger Bankverein, Duisburg. — Essen 18222.) Inh.: Curt Othmer, s. 1/VII. 1914, u. August Eilbrecht Wwe. Nova nur von den Handlungen, die speziell darum ersucht wurden. Unverlangte Sendungen gehen unter Berechnung der Spesen zurück. ⚓ at. w. *Bernh. Hermann & G. E. Schulze.*

Excelsior Buch und Ton, G. m. b. H., Berlin W 35, Steglitzer Str. 69. Reisebuchh. Gegr. 15/XII. 1924. (Fernr. Nollendorf 3440. — Direct. der Disconto-Gesellsch., Dep.-Kasse Lindenstr. 3. — 30415.) Geschäftsf.: Frau Frieda Kaeding. Geschäftsl.: Leo Giesen. w. *Streller.*

Excelsior-Verlag (Seemann & Co.), **Leipzig** C 1, Dresdner Str. 7. Gegr. Juni 1910. Inh.: Karl Fr. Pfau u. Elisabeth Pfau geb. v. Otto. *Seemann & Co.*

Exner, Robert, & Co., Berlin SW 68, Ritterstr. 50. Verlh. Gegr. 15/I. 1891. (Fernr. Dönhoff 3263—64.)

Expedição „Helios", São Bento, Estado Sta. Catharina (Bras.). Inh.: Bruno Behr. *Koehler & Volckmar A.-G. & Co., Abtl. Ausland.*

Expedition*) d. Illustrierten Briefmarken-Journals, Leipzig C 1. Gegr. 1/I. 1874. Inh.: Heinrich Neubauer. a. *Bei Gebrüder Senf.*

Expedition der Geflügel-Börse (Richard Freese), **Leipzig** C 1, Salomonstr. 16. (Fernr. 16703. — 7—4. — 57921.) Inh.: Frau Rita verehel. Reichel. Bevollm.: Hans Reichel. Prokur.: Wilh. Herm. Bruckner. *Fleischer.*

Expedition der Europäischen Modenzeitung Klemm & Weiss, Dresden-N. 6, Nordstr. 29/31. Gegr. 1/I. 1851. (Fernr. 51584. — TA.: Kleidheim. — Dresden 7269.) Inh.: Karl Georg Lehmann, s. Okt. 1894. Prokur.: Wilhelm Grosche. Verleger folgender „Moden-Zeitungen": Europäische Modenzeitung. — Beobachter der Herrenmoden. — Moderne Damen-Jacken u. Mäntel. — Der praktische Schneider. Fachliteratur. ⚓ a. *Koehler.*

Expedition des „Allgemeinen Wahlzettel f. d. d. Buch- u. Musikalienhandel", Leipzig C 1, Perthesstr. 6. (Fernr. 60787. — 53884.) Inh.: M. Müller, s. 1/V. 1904.

Exportbuchhandlung Gustav Grosholz, Freiburg (Breisgau), Zasiusstr. 30. Spez.: Medizin u. Naturwissenschaften. Gegr. 28/IV. 1924. (Karlsruhe 33203.) Inh.: Gustav Grosholz. w. *Fleischer.*

Ey, Ludwig, Hannover, Georgstr. 47. Buch-, Kunst- u. Landkh., Antiq. u. Verlag. Gegr. 18/IX. 1878. (Fernr. N. 1401. — 18991.) Inh.: Witwe Anna Ey u. Ludwig Ey jun. Unverlangte Sendungen verbeten. Antiq.-Kataloge in 1facher Anzahl direkt erbeten. w. *Bernh. Hermann & G. E. Schulze.*

Eyb, Gustav, Stuttgart, Neckarstr. 55. Erster deutscher Fach-Verlag für Luftschiffahrt. Verlag für vaterländische Kunst. Gegr. 1/VII. 1909. (Fernr. 3984. — 8—12, 2—6. — Württ. Vereinsbank, Stuttg.)

Eyberg, Ernst v., Kremsmünster (Oberösterr.). Buchh. w. *Schneider.*

*) Die Firmen unter Expedition sind nach der Materie und dem Namen geordnet.

Eydam, Hans, Cottbus, Marktplatz 27. Buch- u. Antiqh., Reisebh. Gegr. 1/III. 1922. (Ⓜ Darmstädter Bank. — Berlin 126930.) Antiquariatskataloge in 2facher Anzahl direkt erbeten. w. *Maier.*

Eye's Buchh., L. von, Ella Schreckenberger, Meiningen, Georgstr. 17 b. Buch-, Kunst- u. Musikh. Seit 1/III. 1911. Gegr. 1816. (So. 8—6. Wi. 1/2 9—6. — TA.: Eye Meiningen. — Ⓜ Bank f. Thüringen, Meiningen. — Erfurt 22759.) Prokur.: Frau Walli aufm Kampe geb. Stein. w. *Fleischer.*

§Eyermann, Emil, Hanau, Rosenstr. 18. Buch-, Musik.- u. Zeitschriftenh. Seit 11/X. 1908. (2684. — Frankfurt [Main] 84448.) ⚓ w. *F. E. Fischer.*

Eymann, Karl, Mitinh.: Emil Weise's Bh., Dresden.

Eymmer, Paul, Oranienburg, Königsallee 37. Buch-, Musikalien-, Pap.- u. Schreibwh., Buchdr. Gegr. 1/VIII. 1911. (2574. — Berlin 44206.) w.

⊛Eysler, Dr., & Co., Aktien-Gesellschaft, Berlin SW 68, Markgrafenstr. 77, I. II. u. III. Seit Aug. 1885. (Dönhoff 4065, 4066, 4067, 4068, 4069, 4070. — 8—5. — TA.: Humoristikum Berlin. — Ⓜ†† Reichsbank; v. Goldschmidt-Rothschild & Co., Berlin W 8; A. E. Wassermann, Berlin C 2. — 2488.) Vorstand: ⊛Dr. L. Hammerbacher u. Dr. Paul Kraemer. Ges.-Prokur.: Robert Häberlein, Karl Stolpe u. ⊛Dr. Lothar Mohrenwitz. = Liefern direkt m. 1/1 Portoberechn. Direkte Lieferung an Firmen, mit denen wir nicht in Rechnungsverkehr stehen, und die der „Bag" nicht angeschlossen sind, nur gegen vorherige Einsendung des Betrags oder Nachnahme. = — Komm.: Hamburg, at. Oskar Enoch; Stuttgart, at. Südd. Gross-Buchh. G. Umbreit & Co.; Wien, at. Herm. Goldschmiedt für Zeitschriften; Literaria für Bücher. ⚓ at. *Maier.*

⊛Eysler, Dr., & Co., A.-G., pers. haft. Gesellschafter: F. Fontane & Co., Berlin.

⊛Eytelhuber, Victor, Wien VIII/1, Alserstr. 19. Buchh. u. Antiq., Kunst- u. Musikh. Gegr. 10/IV. 1902. (39410. — 8—6. — Ⓜ Allgem. oesterr. Bodenkreditanstalt, Fil. Alserstr.; Dresdner Bank, Dresden. — Wien 81170.) Antiquariatskataloge in 3facher Anzahl direkt erbeten. Unverlangte Sendungen gehen unter Spesennachnahme zurück. w. *Volckmar.*

F.

⊛Faber, Hugo: Constantin Wild, Hofbuchh., Baden-Baden.

⊛Faber'sche Buchdruckerei, Magdeburg, Bahnhofstr. 17. Verlbh. u. Verl. d. Magdeb. Ztg. Gegr. 1485. (🖃 9841—49. — 🌐 555.) Inh.: ⊛Henning Faber. *Thomas Komm. Gesch.*

Faber, J. G. Geschäftsf.: Max Mösster & Co., G. m. b. H., Shanghai (China).

⊛Faber du Faur, Dr. Curt, Mitinh.: Karl u. Faber Kunst- u. Literatur-Antiqu., München.

⊛Fabri, Carl, Buchdruckerei u. Verlag, Mülheim (Ruhr)-**Saarn.** Verlag, Sortimentsbuchh., Buchdr. Gegr. 1908. (🖃 2984 u. 143. — Ⓜ Sparkasse, Mülheim a. d. Ruhr. — 🌐 Essen 2342.) Prokur.: Frau Carl Fabri. at. *Schneider.*

⊛Fabricius, Eduard, (Max Hansen), **Glückstadt.** Buch-, Kunst-, Musik.- u. Lehrmittelh. nebst Leihb. u. Lesez. Gegr. 7/IX. 1845. ⚓w. *Fleischer.*

⊛Fach, Dr. Theodor: Moritz & Münzel, Inh. Dr. Theodor Fach, Wiesbaden.

Fachadressbücher-Verlag für Handel u. Industrie Nicol. Weller, Leipzig C 1, Kapellenstr. 13. Gegr. 15/VIII. 1919. *Hartmann.*

⊛Fachliteratur-Versand Emil Walk, Berlin-Dahlem, Unter den Eichen 89 A. Gegr. 1/I. 1919. Internat. Bibliograph. Auskunftsbüro. (Ⓜ Darmstädter u. Nationalbank, Dep.-Kasse Q., Berlin-Lichterfelde. — 🌐 Berlin 50485.) ⚓w. *Volckmar.*

⊛Fachpresse-Verlag Dr. J. Friedrich Meissner, Heidelberg. Verlh. Gegr. 7/XII. 1911. (🖃 3172. — Ⓜ Rheinische Creditbank; Dresdner Bank. — 🌐 4262.) Inh.: ⊛Wilhelm Pappritz. Verlag der Zeitschriften: „Der Städtische Tiefbau", „Der Brückenbau", „Der Mühlen- und Speicherbau", „Das Hobel- und Sägewerk", „Die Fachpresse". *Cnobloch.*

Fachschriften-Verlag & Buchdruckerei A.-G., Zürich IV (Schweiz), Stauffacherquai 36/38. Gegr. 1905. (🖃 Selnau 3868. — TA.: Fachschriftenverlag. — Ⓜ Schweiz. Kreditanstalt. — 🌐 VIII, 889.) Geschäftsf.: J. Dürst. Prokur.: L. Dürst u. E. Birchmeier. at. *Cnobloch.*

⊛Fackelreiter-Verlag G. m. b. H., Bergedorf, Postfach 49. Gegr. 30/V. 1922. (🖃 1310. — 🌐 Hamburg 9955.) Geschäftsf.: ⊛Walter Hoesterey gen. Hammer. Stellvertr. Geschäftsf.: Frl. Erna Schulz. ⚓a. *Staackmann.*

Fackel-Verlag, Stuttgart, Falkertstr. 103. Gegr. 1919. (🖃 20256. — Ⓜ Disc.-Ges.; Girokonto 12269 bei der Städt. Sparkasse, Stuttgart. — 🌐 14475.) Inh.: G. Bowitz. w. *Maier.*

⊛Fago, Paul, Ges.-Prokur.: Drei Masken Verlag A.-G., Berlin u. München.

Fahdt, Kurt, Verlag: Die Glashütte, Dresden-A., Strehlener Str. 20. Verlh. Gegr. 1870. (🖃 42614. — Ⓜ Sächs. Staatsbank.) at. *Thomas Komm. Gesch.*

⊛Fahle, C. J., G. m. b. H., Münster (Westf.), Neubrückenstr. 11. Verlh. Gegr. 31/I. 1863. (🖃 4400, 4401 u. 4402. — 🌐 Köln 32998.) Geschäftsf.: ⊛Dr. jur. Clemens Fahle. *Brockhaus.*

Fahnenschreiber, Ferd., Jülich. Sort.-, Buch-, Musik.-, Antiqh. Seit 1/X. 1890. Gegr. 1855. (🌐 Köln 86757.) Rundschreiben nur direkt erbeten. w. *L. Naumann.*

Fahrenkamm, Gustav, Leipzig C 1, Zweinaundorfer Str. 35. Buch-, Pap.- Schreibwh. Gegr. 1/I. 1907. Inh.: Anna verw. Fahrenkamm.

⊛Fahrig, Bernhard: Carl Chun, Inh. Bernh. Fahrig, Berlin.

Fahrnländer, Max, Geschäftsf.: Wassersport-Verlag G. m. b. H., Berlin.

⊛Faist, C. B., Montreux (Schweiz). Buchh. Gegr. Nov. 1887. **Lugano** (Schweiz). Gegr. Nov. 1923. w. *O. Klemm.*

⸸Falckenberg, Otto, Koblenz, Rheinstr. 20. Musik.- u. Instrumh. Gegr. 1822. (🖃 1557. — 8—8. — TA.: Otto Falckenberg. — Ⓜ Koblenzer Bank A.-G.) Inh.: ⸸Theodor u. Carl Topp, s. 1/IX. 1899. = Liefere direkt, Faktur über Leipzig. = Nova nur von Handlungen, welche darum ersucht werden. Unverlangte Novitäten-Zusendungen gehen unter Spesennachnahme zurück. Konzert-Agentur. **Auslieferung Leipzig.** a.w. *R. Forberg.*

Falk's Antiquariat, Bernhard, Dresden-A., Rampische Str. 4. Gegr. 1/I. 1900. (8—8.) w. *Borggold.*

⊛Falk, August, u. Josef Falk, Geschäftsf.: Kirchheim & Co., G. m. b. H., Mainz.

Falk, Paul: Dürerhaus Paul Falk, Marienwerder (Westpr.).

Falk Fils, G. Van Campenhout, Succr. (vorm. C. Muquardt's Hofbuchh.), **Brüssel,** 22 Rue des Paroissiens. Buchh. Gegr. 1/II. 1898. Inh.: Georges Van Campenhout. Siehe C. Muquardt's Hofbuchh., Brüssel. w. *R. Hoffmann.*

Falkenberg, Johanne, u. ⊛Raimar Falkenberg: Hensel & Co. Verlag, Berlin.

Falkenberg, Eugen, Gnoien (Mecklb.). Buchhandlung. Gegr. 15/X. 1913. (🌐 Berlin 28996.) w. *O. Maier.*

⊛**Falkenroth, Albert, Verlagsbuchhandlung, Rheinisches Buch- u. Kunstantiquariat, Bonn,** Postschliessfach 106, Kirschallee 2. Gegr. 10/V. 1897. (TA.: Falkenroth, Kirschallee 2. — Ⓜ Städt. Sparkasse, Bonn, Scheckkonto 8141. — ⌔ Köln 33028.) Inh.: ⊛Albert Falkenroth. Sende nach Leipzig nur nach Bedarf, direkt mit $^1/_1$ Porto. Kein Ladengeschäft! Nichts unverlangt! Erbitte je 1 Antiqu.-Katalog direkt. Seit 1918 Inhaber des Antiquariats Dr. E. Nolte, Firma erloschen.
⚓ a.w. *Koehler.*

⊛**Falken-Verlag Georg Kowalczyk, Berlin-Friedenau,** Sponsolzstr. 53/54. Gegr. 1/IV. 1924. (⊶ Rheingau 9154 — ⌔ 111769.) **Vollständiges Auslieferungslager in Leipzig.** a. *Kittler.*

⊛**Falken-Verlag, Heinrich Kessemeier, Hamburg** 36, Colonnaden 47. Verlh. Gegr. 1908. (⊶ Vulkan 2216. — Ⓜ Dresdner Bank. — ⌔ 1684.) a. *O. Klemm.*

⊛**Falken-Verlag, Leipzig** C 1, Seeburgstr. 100 (vormals Dresden-Blasewitz). **Wald** (Rhld.), Hauptstr. 266. Abt. Herstellung u. Versandbh. Gegr. 1/V. 1923. (⊶ Solingen 473.) Inh.: Paula Bruchhaus. Prokur.: ⊛F. W. Bruchhaus. **Auslieferung nur in Leipzig.** a.w. *Wallmann.*

Fallet, Adolf, Kamenz, Herrenstr. 6. Buch- u. Kunsth., Paph. Gegr. 1812. (⊶ 53. — Ⓜ Kamenzer Bank. — ⌔ Dresden 31197.) Inh.: Arthur Fallet, s. 1913. w. *Streller.*

⊛**Fändrich, Hans, Buenos Aires** (Argent. Rep.), San Martin 388. Leihb., Verlag u. Ant. Gegr. 23/II. 1913.
Koehler & Volckmar A.-G. & Co., Abtl. Ausland.

⊛Fändrich, Hans, u. Arthur Alfred Fändrich: Buchhandlg. Gebr. Fändrich, Mitinh.: Akadem. Antiquariat Heinrich Tränker, Leipzig.

⊛**Fantl, Alois, Buchhandlung und Antiquariat, Wien** IX, Liechtensteinstr. 23. Gegr. 1/IX. 1919. (⊶ 16569. — ⌔ 23370.) Erbittet Antiquariatskataloge. w. *Fernau.*

⚷**Faerber, Carl Ernst, Konstanz,** Obermarkt. Buch,- Kunst-, Antiq. u. Musikh. Spez.: Techn. Literatur u. Antiquitäten, Gemälde alter u. zeitgen. Meister. Gegr. 10/II. 1919. Prokur.: Frau Marthe Faerber geb. Charlier. — Komm.: Stuttgart, Koch, Neff & Oetinger.
w. *Breitkopf & Härtel.*

Färber, Dr. R., Verlagsbuchhandlung, Mähr.-Ostrau 3 [Moravská Ostrava] (Tschechosl. Rep.), Chelčickygasse 7. Gegr. 1919 (⊶ 1890-VIII. — ⌔ Prag 209750.)
a. *O. Klemm.*

Farkas, Stefan, Direktor: Singer & Wolfner, Lit. Anstalt. A.-G., Budapest.

Farrelly, Richard L., Manager: The Intern. News Company, New York.

⚷**Faes, Gustave, Antwerpen** [Anvers] (Belgien), Rempart Ste. Catherine 73. Musik.- u. Instrumh. Gegr. 1876. (Ⓜ Banque de l'arrondissement.) at.w. *Breitkopf & Härtel.*

Fassbender, Hans: A. P. Küpper, Elberfeld.

⊛**Fassbender, Johs., Buch-, Musik- u. Lehrmittelhandlung, Antiquariat, Elberfeld,** Grünstr. 6. Gegr. 1/XI. 1864. (⊶ 1780. — ⌔ Köln 1966.) Inh.: ⊛Frau verw. Johs. Fassbender, s. 20/II. 1913.
⚓ w. *Bernh. Hermann & G. E. Schulze.*

Fasshauer, Ferdinand: Verlag Menschenkunde, Hellerau b. Dresden.

Fastenrath, Hugo, Inh. Hugo Fastenrath jun., Gevelsberg. Buchh., Buchdr. u. Buchb. Gegr. 1/VII. 1882. (⊶ 215. — TA.: Fastenrath jun. — Deutsche Bank, Gevelsberg. — ⌔ Köln 47954.) Firma genau beachten.
Giegler's Buchh.

Fauland, Joh., Barmen, Kleiner Werth 2. Wohnung Werther Str. 46. Buchh., Antiq. u. Schreibwaren. Gegr. 1908.

Faulhaber, Carl, Neustadt (Haardt). Buch- u. Paph. Gegr. 1882. w. *Maier.*

⊛Faust, Eduard: Weiss'sche Univ.-Buchh., Inh.: Eduard Faust, Heidelberg.

Faust & Ehrmann, Frankfurt (Main) 1, Schnurgasse 28. Buchh. Seit 26/XI. 1894. Gegr. 6/VI. 1891. Inh.: Georg Heinr. Faust u. Franz Ludw. Ehrmann. w. *F. E. Fischer.*

Faust-Buchhandlung H. Clausen, Schierke am Brocken. Verlag, Sort.- u. Paph. Gegr. 1910. (⊶ 67. — Ⓜ Disconto-Gesellschaft, Wernigerode. — ⌔ Magdeburg 4178.) w. *Maier.*

Faustus, Jiří, Pilsen [Plzeň], Fodermayerova. Buch-, Kunst- u. Musikh. Gegr. 1/XII. 1889. Inh.: Frau Anna Faustus, s. 1/III. 1922. Prokur.: Adolf Štěrba. — Komm.: Prag, Höfer & Klouček. w. *R. Hoffmann.*

⊛**Faust-Verlag, Dessau.** Gegr. 31/V. 1919. (⊶ 1484. — TA.: Faustverlag. — Ⓜ Anhaltisch-Dessauische Landesbank. — ⌔ Berlin 57659.) Inh.: ⊛Robert Friedrich.

Favorit siehe Universal-Verlag „Favorit", Berlin.

⊛**Favorit-Verlag, Georg Lehmann, Dresden-N 6,** Nordstr. 29/31. (⊶ 51584. — TA.: Kleidheim. — Ⓜ Sächsische Staatsbank, Dresden. — ⌔ 2542.) Inh.: ⊛Karl Georg Lehmann. Prokur.: Adele Merkel. a. *Koehler.*

The F. W. Faxon Co., Boston 17, Mass. (U.S.A.), 83—91 Francis Str., Back Bay. Verlag u. Zeitschriften-Antiq. Inh.: Fr. W. Faxon. w. *Harrassowitz.*

Fay, W. Rodmam, Präs.: G. Schirmer Inc., New York.

*⚷**Fazer's Musikhandel A.-B., Helsingfors** [Helsinki] (Finnl.), Alexandersgatan 11. Musik. u. Instrumh., Pianomagazin, Verlag. Seit 1884. (9—6. — TA.: Musikfazer. — Ⓜ†† Nordiska Föreningsbanken.) Fil. in **Helsingfors:** A.-B. H. Lundström, Hagasundsgatan 4, — O/Y. Hakaniemen Soitinkauppa, Broholms-

gatan 14, in **Kuopio**: Firma Kuopio Musikhandels A.-B., in **Tammerfors** [Tampere]: Firma Tammerfors Musikhandels A.-B., in **Wiborg**: Firma A.-B. Wiborgs Nya Musikhandel, in **Wasa** [Vaasa]: Wasa Musikhandels A.-B. Inh.: Eine Aktienges. Direktor: *⚷Georg Fazer, Beisitzer: K. G. Fazer, Rechtsanwalt T. Voss-Schrader. Prokur.: W. Ekholm u. W. Kaibel. — Komm.: Paris, E. Coutarel. Alleinige Verlagsvertretung Anton J. Benjamin, Leipzig. a.w. *Breitkopf & Härtel.*

Fé, Fernando, Libreria, Madrid, Puerta del Sol 15. Sucursal: Mesonero Romanos 42. Sort.- u. Verlh. w. *Brockhaus.*

⚷**Fechner, Gustav, Berlin** SO16, Schmidstr. 8. Musik-Verl., Sort. u. Versand-Gesch. Gegr. 1/X. 1886. a.w. *R. Forberg.*

Fechner, Karl, Verlag, Berlin-Wilmersdorf, Gieselerstr. 15. Gegr. 1/V. 1897. (🛏 Pfalzburg 1246. — 👁 90723.) Inh.: Karl Fechner. at. *Volckmar.*

Fechner, Roderich, Buchhandlung, Berlin-Wilmersdorf, Offenbacher Str. 6. Sort. Antiq. Leihbibl. Gegr. 3/VII. 1925. (🛏 Rheingau 9229. — Ⓜ Wilmersdorfer Bank. — 👁 62259.) Inh.: Roderich Fechner. *Volckmar.*

⊛Fechner, Erich: Herold & Wahlstab (E. Fechner), Lüneburg.

Fecht, Diedrich v. d., Cuxhaven, Deichstr. 27. Buchh. u. Buchdr. Gegr. 16/V. 1906. (🛏 280. — TA.: Diedrich Vonderfecht Cuxhaven. — Ⓜ Darmstädter u. Nationalbank; Vereinsbank. — 👁 Hamburg 32 604.) *Streller.*

⊛Fecht, Dr. Herm.: C. F. Müller Verlbh., Karlsruhe (B.).

Fecht, Paul, Stuttgart, Olgastr. 49. Buchh. u. Ant. Gegr. 1/I. 1874. (👁 21 028.) w.

⊛Feddersen, Friedrich: B. Behr's Verlag (Friedrich Feddersen), Berlin-Steglitz.

⊛**Feddersen jr., D., Elmshorn**, Königstr. 32. Buch-, Kunst-, Musik.- u. Paph., Verl., Journallesez. Gegr. 1/III. 1897. (🛏 237. — Ⓜ Creditverein E. G. m. b. H. u. Westholsteinische Bank.) Inh.: ⊛Frau Margareta verw. Feddersen geb. Bielefeldt. Prokur.: Ernst Bielefeldt u. C. W. Callsen. Unverlangte Sendungen verbeten — gehen mit Spesennachnahme zurück. Liefere direkt mit 1/1 Portoberechnung (Faktur über Leipzig). w.

Feder, Jean, Bukarest [Bucuresci] (Rumänien), 44 Calea Victoriei. Musik.- u. Instrumh. Musikverlag, Konzertdirektion. Gegr. Aug. 1898. (TA.: Jean Feder Bukarest.) w. *Breitkopf & Härtel.*

⊛**Feder, Carl, Buchhandlung, Inh. Willy Stolz, Oels** (Schles.), Ring 20. Buch-, Musik.-, Paph. u. Leihb. Seit 1/I. 1920. Gegr. 1/X. 1887. (Ⓜ Robert Beil, Fil. Oels [Schles.].; Landbundbank, Oels-Gr. Wartenberg.) ⚓w. *Koehler.*

⊛Federn, Robert: Renaissance-Verlag Robert Federn, Berlin-Lichterfelde-West; Geschäftsf.: Verkehrskartenverlag G. m. b. H., Berlin.

Fedtke, Paul, Geschäftsf.: W. H. Otto G. m. b. H., Berlin.

⊛**Feesche, Heinr., Hannover**, Georgsplatz 13. Verlag, Buch- u. Kunsth. Gegr. 20/IV. 1865. (🛏 Nord 492. — 👁 99.) Inh.: ⊛Friedrich Feesche. Prokur.: Andreas Schirmeisen. **Auslieferung nur vom Verlagsort.** ⚓w. *E. Bredt.*

Fegert-Staiger, F., Heilbronn (Neckar), Carlstr. 55. Buch- u. Paph., Buchdr. Seit 1899. Gegr. 1873. (🛏 282. — 👁 Stuttgart 6457.) Inh.: Fritz Fegert. — Komm.: Stuttgart, Südd. Gross-Buchh. w. *R. Hoffmann.*

Fehlandt, Frau Elsa: E. Müller, Hamburg.

⊛**Fehr'sche Buchhandlung Filiale Herisau, Herisau** (Schweiz). Buch- u. Landkartenh. Seit 15/VIII. 1909. Inh. wie Fehr'sche Buchh., St. Gallen. Für unsere Filiale werden streng getrennte Konti geführt. w.

⊛**Fehr'sche Buchhandlung, St. Gallen** (Schwz.). Buch- (Sort. u. Verlag), Kunst- u. Landkh. Gegr. 1786. (TA.: Buchfehr St. Gallen. — 👁 IX, 482.) Inh.: ⊛Karl Otto Fehr, s. 1/X. 1903. Fil. u. Bahnhofbuchhandlung in **Herisau.** Unverlangte Sendungen von Firmen, die nicht um solche ersucht wurden, gehen mit Spesennachnahme zurück. Für St. Gallen u. Herisau getrennte Konten. — Komm.: Paris, Maison du livre français; Stuttgart, Koch, Neff & Oetinger. **Auslieferung nur vom Verlagsort.** ⚓ at.w. *Volckmar.*

⊛Fehre, Carl: Hahn's Buchhandlung Carl Fehre; Mitinh.: Hahn & Co., Versand- u. Verlagsbh., Leipzig.

⊛**Fehsenfeld, Friedrich Ernst, Freiburg** (Breisgau), Bayernstr. 8. Verlh. Gegr. in Giessen 1/X. 1879. (Ⓜ Dresdner Bank, Fil. Freiburg i. Br. — 👁 Karlsruhe 1773.) ⚓a. *Herbig.*

Feickert, J., Meisenheim (Glan). Buchh. u. Buchdr. Seit 1865. (🛏 10. — 👁 Köln 4527.) Inh.: Wilhelm Walter's Erben. w. *Cnobloch.*

Feierstunden-Verlag, Göttingen siehe Rudolf Kuhnhardt, Göttingen.

Fejes, Alex., Direktor: Athenaeum, Verl.- u. Druckerei-A.-G., Budapest.

Feige, Edgar: Buchvertrieb Edgar Feige, Berlin-Charlottenburg.

Feil, Ernst, Leipzig C 1, Turnerstr. 17. Zeitungs- u. Kolport.-Geschäft. w. *Fernau.*

⊛Feilchenfeldt, Dr. Walther, Mitinh.: Paul Cassirer, Berlin.

⊛⚷**Feiner, Jos., & Co., Buchdruckerei u. Buchhandlung G. m. b. H., Memmingen.** Maximilianstr. 8, u. Äuss. Ulmer Str. 17. Musikh. u. Zeitungsverl. Gegr. 1880. (🛏 39 u. 539. — TA.: Feiner. — Ⓜ Bayr. Hyp.- u. Wechelbank, Memmingen. — 👁 München 6542.) Geschäftsf.: ⊛⚷Leo, Franz u. Willi Feiner. Unverlangte Sendungen gehen mit Spesennachnahme zurück. w. *Fleischer.*

Feinstein, A.: N. Feitelberg, Reval.

Feitelberg, N., Reval [Tallinn] (Estland). Buchh. u. Antiq. Gegr. 10/IX. 1879. Inh.: A. Feinstein, s. $^{7}/_{20}$/III. 1913. w.

Feith, Dr. Hermann, Mitinh.: Adolf Hess Nachf., Frankfurt (Main).

Feith, Julius, Wien V, Pilgramgasse 10. Buchh. u. Antiq. Gegr. 1/IX. 1913. (Fernspr. 50417. — Wien 147970; Leipzig 89194.) ⚓w.

Felber, Emil, Berlin W 30, Gleditschstr. 29. Verlh. Gegr. 1/I. 1892. 1894—1899 in Weimar. (8—5. — Berlin 4442.) ⚓ *O. Klemm.*

Felber, Emil, Berlin: B. Elischer Nachf. Berlin; Otto Schulze, Leipzig.

Feldberg-Verlag, Bad Homburg v. d. Höhe. Gegr. 1915. (Frankfurt [M.] 23746.) Inh.: Heinr. Jungclas.=Dr. Kühner, Das goldene Buch d. Frauen u. Mütter. 2,80 ℳ, gebd. 3,60 ℳ. Derselbe, Der Mensch u. sein Entstehen. 2.50 ℳ. Manneskraft u. Energie, gebd. 3 ℳ. 2 Modelle, zerl. 2,50 ℳ. 40% Rab. a. *Maier.*

Felder's Buchh., Rob., Inh. Otto Pospiech, Zülz. Buch-, Kunst-, Musik.-, Papier-, Schreibmat.- u. Lehrmh. nebst Leihb. Seit 1/VIII. 1911. Gegr. 1876. w. *Fleischer.*

Feldges, Max, Direktor: Auslandverlag G. m. b. H., Berlin.

Feldhaus, E. H., Berlin-Wilmersdorf, Hildegardstr. 17 A. Buchh. u. Antiq. Gegr. Okt. 1915. — (Berlin 79742.) w. *Opetz.*

Feldhaus, Margarete, Geschäftsf.: Quellenforschungen zur Geschichte der Technik u. Industrie G. m. b. H., Forschungsinstitut u. Verlagsbuchh., Berlin-Tempelhof.

Feldheim, Heinrich, Werl (Bz. Arnsberg), Steinstr. 40. Buchh., Buchdr. u. Buchb. Inh.: Richard Feldheim, s. 1923. w.

Feldhuss, Direktor Fritz, Vorstand: Westpreussischer Verlag, A.-G. für Verlag und Druckerei, Danzig.

Feldkamp Nachf., Josef, Inh. D. Feldkamp, Cleve, Hagsche Str. 51. Buch-, Kunst- u. Schreibwh. Gegr. 1/VI. 1904. w. *Maier.*

Feldner, Fritz, Oliva (Danzig). Sort.-, Pap.- u. Schreibwh. u. Buchdr. Gegr. 18/I. 1901. Unverlangte Sendungen verbeten. w. *Fernau.*

Felgenauer, Alexander, Braunau (Böhmen). Buch-, Kunst-, Musik.- u. Papierh. nebst Leihb. Seit 1/I. 1897. Gegr. 1870. (Prag 201808.) w. *Cnobloch.*

Felger, Karl, vorm. P. Mähler Buchhandlung, Stuttgart, Esslinger Str. 34. Sortbh. u. Antiq. Gegr. 2/I. 1901. (S. A. 26064. — Städt. Girokasse. — 20187.) w.

Felicitas Verlags- und Vertriebsgesellschaft m.b.H., Berlin W 9, Königgrätzer Str. 18. Reise- u. Versandbh. Gegr. 10/XI. 1925. (Nollendorf 4166. — Darmstädter u. Nationalbank, Dep. Kasse E. — 26225.) Geschäftsf.: Felix Stössinger. w. *Fleischer.*

Felix Alexander Verlag, Berlin siehe Alexander Verlag, Berlin.

Felix, Frau Margarete, Mitinh.: Akademische Kantbuchhandlung Josef Singer, Berlin-Charlottenburg.

Felix, Arthur, Leipzig C 1, Karlstr. 20. Verlh. Gegr. 1864. (Fernspr. 29012. — 60802.) Inh.: Otto Reisland, s. 1/I. 1914.

Felkl, J., & Sohn, Rostok b. Prag [Roztoky u Prahy] (Tschechoslow. Rep.). Verlag von Erd- u. Himmelsgloben. Inh.: F. Felkl.

Fell, Bernhard, Geschäftsf.: Moderner Kunst-Verlag G. m. b. H., Berlin.

Feller's Welt Bücherbund, Verlagsgesellschaft, Berlin SW 48, Friedrichstr. 239. Verlag. Spez.: Deutsche Heimatführer, Illustr. Wochenschrift „Wissen u. Schauen", Belletristik. Gegr. 1/I. 1919. (Fernspr. Hasenheide 7673. Dresdner Bank, Dep.-Kasse L. — 23423.) Inh.: Otto Feller und Toni Dathe-Fabbri. **Auslieferung nur vom Verlagsort.** *O. Klemm.*

Feller, Josef, Chemnitz, Wiesenstr. 37. Buchh. u. Leihb. Gegr. 6/XII. 1873. Inh.: Friedrich Feller. w. *Herbig.*

Feller, Joseph: Internationale Buchh. Joseph Feller, Luxemburg.

Feller, Gustav, Direktor: Union Deutsche Verlagsgesellschaft, Stuttgart.

Feller & Gecks, Wiesbaden, Webergasse 29. Buch- u. Leihbibl. Gegr. 1/X. 1863. (Fernspr. 2021. — Frankfurt [Main] 4578.) Inh.: Gustav Schleines, s. 1/I. 1904. Wiss. Literatur, spez. Medizin, Chemie, Technik. Zusendg. mögl. direkt. — Komm.: Stuttgart, Koch, Neff & Oetinger. w. *Thomas Komm. Gesch.*

Fellerer, A., Zell am See. Buch-, Kunst-, Musik.- u. Schreibwh. Gegr. 1907. Inh.: Anna Fellerer. — Komm.: Wien, Rud. Lechner & Sohn. w. *R. Hoffmann.*

Fellhauer, Dr. Ludwig, Geschäftsf.: Kepplerhaus G. m. b. H., Stuttgart.

Fellner & Zausner Ges. m. b. H., Korneuburg, Hauptplatz 31. Verlags-, Sort.-, Kunst- u. Musikh. Drucksortenverlag. Seit 1/III. 1919. Gegr. 1805. (Wien 94984.) Geschäftsf.: Viktor Wanke, s. 1/I. 1920. = Liefern direkt mit $^{1}/_{1}$ Portoberechnung (Faktur über Leipzig.) — Komm.: Wien, M. Perles. w. *O. Klemm.*

Felsen-Verlag Dr. Broder Christiansen, Buchenbach (Baden). Gegr. 21/I. 1918. (Fernspr. Kirchzarten 12. — Rheinische Creditbank, Freiburg [Br.]; Kreditanstalt der Deutschen, Prag. — Karlsruhe 12938; Wien 79548.) Auslieferungen: **Deutschland, nur in Leipzig; Österreich,** P. Sonnenfeld, Wien I, Fleischmarkt 18; **Schweiz,** Felsen-Verlag, Küsnacht Zürich. ⚓a. *Volckmar.*

Fenkhausen, Ernst, (Inh. Otto Schröder) **Hamburg** 22, Hamburger Str. 109. Buchh. S. 1/IV. 1922. Gegr. 30/III. 1884. Nichts unverlangt. Spesennachnahme. ⚓w. *Fleischer.*

⊛Fensch, Bernh.: B. Hühnels Buch- u. Paph., Inh. Bernhard Fensch, Düben.

Fenyö, Stefán, Temesvár [Timisoara], (Rumänien), Strada Alba Julia 9. Buch-, Pap.- u. Musikh. Gegr. 1921. (✉ 1951.) w. *Koehler & Volckmar A.-G. & Co., Abtl. Ausland.*

⊛⚸**Fenzl, Josef, Buchhandlung, Amberg** (Oberpfalz). Buch-, Kunst-, Musik.- u. Schreibmath. Seit Juni 1901. Gegr. 1870. (✉ 185. — ⟲ Nürnberg 23137.) w. *R. Hoffmann.*

⊛**Ferber'sche Univ.-Buchh.** (Inh. Dr. phil. Walter Huch), **Giessen**, Seltersweg 87. Sort. u. Antiqu. Seit 1/VI. 1920. Gegr. 1822. (✉ 657. — ⓜ Darmstädter und Nationalbank; Mitteldeutsche Creditbank, Giessen. — ⟲ Frankfurt [Main] 21591.) Unverlangte Sendungen gehen mit Spesennachnahme zurück. ⚓w. *Volckmar.*

Ferber, Herbert, München, Römerstr. 23. Reise- u. Versandbh. Gegr. 22/III. 1924. w. *Koehler.*

⊛Ferber, Maximilian: Gottlieb Leichter, Wien.

⊛Ferber, Otto, Geschäftsf.: Genossenschaftsbuchhandlung Zürich, Zürich.

Ferbers, Eduard, Düren (Rheinland). Buch- u. Musikh. u. Bürobedarf. Gegr. 1/V. 1905. (✉ 500. — ⟲ Köln 20500.) Unverlangte Sendungen verbeten. w. *Wagner.*

⊛Ferda, Frau B. verw.: Allgemeine Buch- u. Zeitschriften-Verleih-Anstalt Jaroslav Ferda, Leipzig.

⊛**Ferda, Jaroslav, Leipzig** C 1, Senefelderstr. 9. Verlagsbuchhandlung. Journal- u. Bücherlesez. Gegr. März 1880. (✉ 65001. — TA.: Ferda Leipzig. — ⟲ 3581.) Filialen in Chemnitz, Dessau, Dresden, Halberstadt, Halle (Saale), Magdeburg, Plauen (Vogtl.) u. Zwickau (Sa.). Inh.: ⊛Frau B. verw. Ferda. Prokur.: Max Ferda. w.

Ferenczi, B., Miskolcz (Ung.). Buch-, Kunst-, Musik.- u. Schreibmh., Leihb. u. Musik.-Leihanst. Inh.: Carl Ferenczi. — Komm.: Budapest, Gebr. Révai. w. *Opetz.*

⊛**Fergg, Adolf, Ottobeuren.** Buch-u. Schreibwh., Schulbücher. Seit 1901. Gegr. 1870. (✉ 29. — ⓜ Bayr. Handelsbank, Fil. Memmingen.) *Streller.*

Ferley, Paul, Lauenburg (Pommern). Buchh. Gegr. 1/IX. 1867. w. *Busch.*

⊛Fernau, Curt: Th. Grieben's Verlag; Eduard Kummer, Leipzig.

⊛**Fernau, L., Leipzig** C 1, Talstr. 15. Seit 16/VII. 1849. Gegr. 1/I. 1843. (✉ 21334. — So. Sbd. bis 3. — TA.: Buchhandlung Fernau Talstrasse. — ⓜ Sächs. Staatsbank, Leipzig; Commerz- u. Privat-Bank, Dep.-Kasse M, Leipzig. — ⟲ 54042.) Inh.: ⊛Curt Fernau, s. 3/I. 1918. Ges.-Prokur.: Wilhelm Ewert u. Gustav Ebert. w.

Fernbach, L., Bunzlau. Waisenhausdruckerei u. Verl. Gegr. 1792. (✉ 12. — ⟲ Breslau 10628 u. Wien 53797.) Inh.: H. u. B. Fernbach, s. 1898.

***Ferrari, Gotthard, Gesellschaft m. b. H., Bozen** [Bolzano] (Italien). Buch- u. Kunsth., Buchdruckerei, Verlag. Seit 1918. Prokur.: *Alfred Dissertori u. *Wenzel Koslowski. — Komm.: Wien, Lechner & Sohn. at.w. *Cnobloch.*

*Ferrari, Gotthard, G. m. b. H.: Franz Moser, Bozen.

Ferrari, W., Mayen. Buch-, Schreib- u. Zeichenmaterialh. n. Buchdr. Seit 1/VII. 1891. Prokur.: Walther Ferrari. w. *Schneider.*

⊛**Fest, C. F. W., Leipzig** C 1, Lindenstr. 4. Verl.-Buchh. Spez.: Bienenzucht, Belletristik. Verlag d. Deutschen illustr. Bienenzeitung. (✉ 26950. — 8—4. — ⟲ 53840.) Inh.: ⊛Eduard Victor Mutze, s. 29/IX. 1904, u. Julius Joseph Oswald Mutze, s. 17/IV. 1919.

Feuchtingers Erben, Franz: J. G. Boessenecker's Musik.-Sort., Regensburg.

⚸**Feuchtinger, Julius, Stuttgart.** Musik.- u. Bühnenverlag. Seit 22/XI. 1897. (✉ 70144. — TA.: Feuchtinger Verlag. — 8—12, 3—6. — ⟲ 32726.) = Direkte Liefg. nur unter Postnachnahme. = a. *Fr. Foerster.*

Feuchtinger Nachf., Julius, Metz siehe Ch. Kieffer-Schütz, Metz.

⚸**Feuchtinger & Gleichauf, Regensburg,** Schwarze Bärenstr. 5. Musikverl. u. Sortiment. Generaldepot f. alle Caecilien-Vereins-Musikal. Spez.: Katholische Kirchenmusik. Gegr. 1/V. 1881. (⟲ Nürnberg 17160.) Inh.: ⚸Oskar Borck, s. 12/XI. 1923. Neuigkeiten kathol. Kirchenmusik werden unverlangt à cond. angenommen. w. *R. Forberg.*

⊛**Feuer-Verlag Lothar Joachim, Leipzig** S 3, Kantstr. 59. Gegr. 14/VI. 1927. Joachim seit 1908 in München, Feuer-Verlag seit 1919 in Weimar. (✉ 30101. — ⓜ Commerz- u. Privat Bank, Dep.-Kasse M. Leipzig. — ⟲ 90334.) Inh.: ⊛Wilhelm Haupt. ⚓a. *Giegler's Buchhandlung.*

Feurstein, Daniel, Dornbirn (Vorarlberg). Buch-, Pap.- u. Schreibmath., Buchdr. u. Buchb. Gegr. 1879. — Komm.: Stuttgart, Koch, Neff & Oetinger; Wien, Perles. w. *Cnobloch.*

Feyel, Aug., Überlingen. Buchdr. u. Verlbh. Gegr. 1876. (✉ 130. — ⟲ Karlsruhe 1024.) Inh.: Fritz Feyel. w. *Volckmar.*

Fiba-Verlag (Ida Fischer & Co.), **Wien** VI, Gumpendorferstr. 9. Verlags- u. Versandbuchh. (✉ 9828. — ⓜ Credit-Anstalt, Wien, Fil. Stephansplatz. — ⟲ Prag 77812.) Inh.: Ida Fischer u. Olga Bauer. a. *Volckmar.*

Fichter, Georg, Geschäftsf.: Dr. Jägersche Buch- u. Kunsthandl. G. m. b. H., Ludwigshafen (Rhein).

Fichte-Verlag, Berlin SW 61, Grossbeerenstr. 31. Buch- u. Musikverl. Sort. Gegr. 4/VI. 1915. (✉ Hasenheide 3180. — ⟲ 42485.) Inh.: Paul Wustrow. a. *Koehler.*

⊛Fichtner & Co., Berlin W 30, Nollendorfstr. 21a. Verlh. Gegr. 1/I. 1909. (⊂ Lützow 9219 u. 9224. — TA.: Portikus Berlin. — ⊂ 38993.) Inh.: ⊛Frau Elisabeth Posener geb. Mehrlein u. ⊛ Eberhard Posener. a.w. *Volckmar.*

⊛Fick, Gustav: Gustav Schloessmann's Verlh.; H. G. Wallmann; Geschäftsf.: Vereinigte Verlagsauslieferung G. m. b. H., Leipzig.

Fickenscher, Karl, Leipzig C 1, Johannisgasse 3, II. Kunstverlag. Gegr. 1899. (⊂ 12906. — ⊛ Allgem. Deutsche Credit-Anstalt. — ⊂ 52763.) Inh.: Ludolph Schivelbusch. *Streller.*

Ficker's Verlag, Leipzig C 1, Lindenstr. 6, II. Verl.- u. Versandbh. Gegr. 1896. (⊂ 10245.) Inh.: Frau Anna Ida Friedrich.

***Ficker, G., Librairie Générale et Internationale, Paris** VI, Rue de Savoie 4—6. Gegr. 1/IV. 1900. (TA.: Librairie Ficker.) Inh.: *Carl Gustav Ficker.

*Ficker, G., Dir.: Société du Livre d'Art ancien et moderne, Paris.

Fidelio-Verlag (Inh. Walter Rühle), **Berlin** S 42, Oranienstr. 64/65. (⊂ Moritzplatz 11307. — ⊂ 119605.) a. *Fleischer.*

⊛Fiebig's Verlag, Walter, G. m. b. H., Berlin SW 68, Alexandrinenstr. 125. Buch- u. Zeitschriftenverlag, Vertrieb, Sort., Antiq. u. Komm.-Geschäft. Gegr. 24/X. 1921. (⊂ Dönhoff 1251. — ⊂ 118466.) Geschäftsf.: ⊛Walter Fiebig. = Liefern direkt mit $^1/_1$ Portoberechnung. = Direkte Lieferung an Firmen, mit denen wir nicht in Rechnungsverkehr stehen, nur gegen vorherige Einsendung des Betrags oder unter Postnachnahme. Sendungen nach Leipzig nach Bedarf. at. *Koehler.*

Fiebig, Paul, Danzig-Langfuhr. Sort.- u. Paph. Gegr. 1/VIII. 1892. (⊂ Danzig 401.) Inh.: Wwe. Elfriede Fiebig, s. 1/VI. 1923. Unverlangte Sendungen lagern auf Gefahr des Absenders. w. *Brauns.*

Fiebig, Paul, Pasing b. München, Bahnhofstr. 7. Buchhandlung, Buchdruckerei. (⊂ München 7692.) w. *L. Naumann.*

Fiebiger, Emil, Zittau, Gabelsbergerstr. 11. Buchh. (⊂ 3148.) w. *Kommissionshaus.*

Fieder, Alfred: Adolf Dierigs Buch- u. Zeitschriftenh. Inh.: Alfred Fieder, Crimmitschau.

Fiedler, Gustav, Breslau VI, Posener Str. 2. Buch- u. Paph. (⊂ Ring 2983.) Unverlangtes verbeten. w. *Maier.*

Fiedler, R., Buchhandlung, Gross-Schönau [Velký Šenov], (Böhmen). Buch-, Kunst-, Musik-, Pap.- u. Schreibwh. u. Annoncenexped. Seit 1/XI. 1921. Gegr. 12/V. 1909. (⊂ 60/VI. — ⊛ Sparkasse, Gross-Schönau. — ⊂ Prag 48425.) Sucht Allein-Vertretungen (Auslieferung) für die Tschechoslowakei zu übernehmen. w. *Streller.*

⊛Fiedler, Fritz, Hoyerswerda. Buch-, Papier- u. Kunsth., Journallesez., Buchb. Gegr. 1/II. 1908. (⊂ 76.) w. *Streller.*

⊛Fiedler, G. A. W.: Emil Gräfe, Leipzig.

Fiedler, Frau Martha Helene, geb. Grunert: Arthur Kade, Leipzig.

Fiedler, Walther, Verlagsbuchhandlung, Leipzig C 1, Johannisallee 11. Gegr. 1887. (⊂ 63119.) Inh.: Frau Martha Helene Fiedler.

Fiedler, Franz, München 23. Musik-Verl. at. *Schuberth jr.*

§Fiedler, Reinhold, Neugersdorf (Sa.). Sorth. Leihb., Musik., Saiten etc. Gegr. 1/III. 1885. (⊛ Girokasse, Neugersdorf. — ⊂ Leipzig 112144.) ⚓ w. *Kommissionshaus.*

Fiedler, H. G., New York, 89 Chambers Street. Zeitschriften-Serien. Wissensch. Antiq. Spez.: Natur- u. Exakte Wissensch.

Fiedler, Karl, Geschäftsf.: Otto Maass G. m. b. H., Wien.

Fiedler'scheBuchhandlungWien VIII, Josefstädter Str. 23. Buchh., Antiqu., Leihb., Verlag. w. *Kittler.*

Fiedler, Kurt: Wila-Verlag K. Fiedler, Wien.

⊛Fiedler's Antiquariat, W., (Johs. Klotz), **Zittau,** Rathausplatz 11. Buch-, Kunst- u. Musikh. u. Leihb. Verl. Seit 1/III. 1892. Gegr. 15/XI. 1887. (⊂ Leipzig 21966.) Prokur.: Werner Klotz. ⚓ w. *E. Brodt.*

Fiedler, Wilh.: C. R. Wefeld Nachf., Zittau.

Fieke's Verlag, Karl, Clausthal. Seit 1908. at. *Maier.*

⊛Fieseler, Wilhelm, Duisburg-Meiderich, Bahnhofstr. 129. Buch-, Kunst- u. Schreibwh. Gegr. 1/VIII. 1881. (⊂ 43276. — ⊂ Essen 2984.) Inh.: ⊛Wilhelm Fieseler sen. u. Wilh. Fieseler jun. w. *Volckmar.*

⊛Fietz, Fritz, Uelzen (Bz. Hannover), Bahnhofstr. 15. Buch-, Kunst- u. Musikh. (⊂ 378. — ⊛ Kreissparkasse. — ⊂ 58481.) ⚓ w. *Fleischer.*

§Fiezinger, Franz, Linz (Donau), Domgasse 14. Musikhaus. Gegr. 19/XII. 1918. (⊂ 180386.) *Hofmeister G. m. b. H.*

§Figaro-Verlag Ges. m. b. H., Wien I, Singerstr. 12. Musikalien-Grossortiment u. Musikverlag. Gegr. Okt. 1920. (⊂ 78277 — TA.: Musikfigaro Wien. ⊂ Berlin 108844; Budapest 48671; Laibach 20214; Prag 59940; Wien 15828.) Geschäftsf.: §Josef Stöckler. at. *Hofmeister G. m. b. H.*

⊛§Figulla, Anton, Erste oberschles. Export-Buch- u. Kunsthandlung, Inh. Max u. Anton Figulla, Gleiwitz, Schützenstr. 5. Gegr. 1912. (⊂ 1773. — TA.: Figulla Gleiwitz. — ⊛ Darmstädter u. Nationalbank, Fil. Gleiwitz.) Inh.: ⊛Max u. Anton Figulla. w. *Carl Emil Krug.*

⊛Fikentscher, Dr. Fritz, Verlag, Leipzig C 1, Sternwartenstr. 79, I. Auslieferung: Seeburgstr. 51. Spez.: Belletristik. Gegr. 19/VIII. 1920. (🛏 21066. — Ⓜ Commerz- u. Privat-Bank. — 🌐 68998.)

Fikentscher, H., Leipzig C 1, Obere Münsterstr. 10. Verl. u. Buchbind. Gegr. 1/VII. 1868. (🛏 64251. — Ⓜ Allgem. Deutsche Credit-Anstalt, Leipzig-R.; Sächsische Staatsbank; Reichsbank-Girokonto. — 🌐 2363.) Inh.: Ferdinand Fikentscher u. Carl Fikentscher. Ges.-Prokur.: Eugen Friedel, Carl Zimmermann, Carl Gründer u. Gustav Ackermann. Verlag der Hafis-Lesebücherei, Hafis-Bücherei (Goethe v. Witkowski) u. folg. Werke: Gustav Freytag, Balzac, Casanova u. Rehm, Deutsches Lachen. Abtl. f. Gesangbücher, Poesies, Tagebücher, Gästebücher, Amateur-Alben usw. — Liefert direkt mit 1/1 Portoberechnung u. Verpackung. Direkte Lieferung an Firmen, mit denen ich nicht in Rechnung stehe, nur gegen vorherige Einsendung des Betrags.

Filiale Gebethner & Wolff, Warschau [Warszawa] siehe Gebethner & Wolff, Warschau.

Filiale v. Neumann's Stadtbuchdruckerei, Inh. Max Czech, Hindenburg (Oberschl.). Buch-, Pap.- u. Schreibmath. n. Buchdr. Seit 1/VII. 1890. Gegr. 1/XI. 1887. (🛏 3267. — 🌐 Breslau 11055 [Max Czech].) w. *Fr. Foerster.*

Filla, Richard, Mitinh.: G. & R. Karafiat, Brünn.

⊛Fillmann, August, Birkenfeld (Nahe). Buch-, Kunst- u. Musikh. Gegr. Nov. 1859. (🛏 97. — Ⓜ Gebr. Röchling; Bank f. d. Nahetal, Birkenfeld. — 🌐 Köln 89024.) Inh.: ⊛Frau Frida verw. Fillmann. Unverlangte Sendungen verbeten. w. *Giegler's Buchh.*

⊛Fillmann, Ferd., & Sohn, Birkenfeld (Nahe), Postfach 9. Buch-, Musik.-, Pap.- u. Verlbh. 🌐 Frankfurt [Main] 90812.) Inh.: ⊛Ferdinand Fillmann. Unverlangte Sendungen verbeten. w. *Streller.*

⊛Film-Bücherei G. m. b. H., Berlin W 8, Mohrenstr. 51. Verl. Gegr. 19/III. 1926. (🛏 Merkur 8509. — Ⓜ Darmstädter u. Nationalbank, Berlin. — 🌐 38077.) Geschäftsf.: ⊛Robert Johndorff, Dr. Oskar Kalbus, Hans Kyser u. ⊛Willy Stuhlfeld. a. *Fr. Foerster.*

⊛Filser, Dr. Benno, Verlag, G. m. b. H., Augsburg, Armenhausgasse B 121a. Gegr. Aug. 1919. (🛏 1330. — Ⓜ Dresdner Bank, Fil. Augsburg; Städtische Sparkasse, Augsburg; Allgemeine Oesterreichische Bodencreditanstalt, Wien; Schweiz. Bankverein, Zürich. — 🌐 Stuttgart 19774; Wien D 56553.) Geschäftsf.: ⊛Dr. Benno Filser. Geschäftsstelle: **Köln** 1, Ursulastr. 17. at. *Wagner.*

⊛Filser, Dr. Benno, Verlag G. m. b. H., Wien IV, Mommsengasse 5. (🛏 56440. — Ⓜ Allg. Oesterr. Bodenkredit-Anst., Wien I Stadtbüro. — 🌐 D 56553.) Geschäftsf.: ⊛Dr. Hugo Eckelt u. ⊛Dr. Benno Filser.

⊛Filser, Dr. B., Geschäftsf.: Orplid-Verlag G. m. b. H.; Rieger & Kranzfelder G. m. b. H., Augsburg.

⊛Filter, Ernst, Mitinh.: Geist, Filter & Co., Export-Verlag-Versand, Bremen.

Filter, Richard, Musikalien- u. Instrumentenh., Prenzlau siehe Uckermärkische Buchhandlung Richard Filter, Prenzlau.

Finanzverlag G. m. b. H., Berlin C 2, Neue Friedrichstr. 47. (🌐 8972.) Geschäftsf.: C. Mossner u. J. Mossner. Prokur.: K. Mossner. at. *Maier.*

⊛Finck, Heinrich, Leipzig C 1, Hospitalstr. 10. Verlh. Gegr. 1/X. 1913. (Ⓜ†† Deutsche Bank, Berlin, Dep.-Kasse H. — 🌐 Leipzig 48540.) Inh.: ⊛Heinrich Finck, Hofbuchh., Berlin. a. *Koehler.*

Finck, H., Geschäftsf.: B. Westermann & Co., Inc., New York.

Finck, Max, Geschäftsf.: „Der Kicker" G. m. b. H., Nürnberg.

⊛Fincke'sche Buch- u. Musikalienhandlung Paul Eugen Schuh, Hildesheim, Friesenstr. 7. Buch- u. Musikh. Seit 1/X. 1908. Gegr. April 1838. (🛏 4158. — Ⓜ Kreis-Sparkasse, Hildesheim. — 🌐 Hannover 25196.) w. *Kommissionshaus.*

Fincke & Mallinckrodt, Wesel, Berliner-Tor-Platz 8. Buch-, Kunst-, Musikalien- u. Lehrmittelhandlung nebst Buchdr. u. Verlag d. Weseler Zeitung, amtl. Kreisbl. Seit 1/III. 1881. Gegr. 20/XII. 1855. (🛏 1185. — Ⓜ†† Niederrhein. Bank, Wesel. — 🌐 Köln 37470. Inh.: Gerh. Goch. Geschäftsf.: Fritz Woeste. ⚓ w. *H. Schultze.*

Fincken, Carl, Mitinh.: Carl Lange, Verlag, Duisburg.

(Finckh, Ernst, Verlag, Basel (Schweiz). In Konkurs s. 22/VII. 1926. [Vgl. Börsenbl. 1926 Nr. 204.] a. *Wallmann.*)

Finckh, Alice, Mitinh.: Wilh. Leo's Nachf., Stuttgart.

(Finckh & Co., Basel (Schweiz). In Konkurs s. 22/VII. 1926. [Vgl. Börsenbl. 1926 Nr. 204.] *Wallmann.*)

⊛Findeisen, Hermann: Herold'sche Buchh., Hamburg.

Findel, J. G., Leipzig W 31, Könneritzstr. 9II. Verlh. Spez.: Freimaurerei, Philosophie u. Religion. Inh.: Erwin Findel.

⊛Finder, Ewald, Direktor: Almanach-Kunstverlag A.-G.; Geschäftsf.: Berliner Leben Verlagsges. m. b. H.; „Die Deutsche Illustrierte" Verlagsges. m. b. H., Berlin.

Findler, Ferdinand, u. Karl Findler: J. N. Teutsch, Bregenz.

⊛Finger, Gustav: Karl Behrens, Forth & Co., Weimar.

⊛Fingerle, Hermann, Mitinh.: Kunstverlag Fingerle & Co., Esslingen.

Fink, C. M., Mitinh.: R. Schnabel Nachf., Dresden.

⊛**Fink, Philipp L., Grossgerau.** Buchh. Gegr. 1884. (☎ 58. — TA.: Fink Grossgerau. — ✉ Frankfurt a. M. 11453.) Prokur.: Frau Fanny Fink. ⚓w. *Volckmar.*

⊛**Fink, Emil, Stuttgart,** Schlosstr. 84. Verlag. Zentralstelle f. buchgewerbl. Reklame. Gegr. 3/I. 1919. (☎ St. 60479. — ⊛Dresdner Bank, Stuttgart. — ✉ 15241.) a. w. *Herbig.*

Fink, Heinrich, Stuttgart, Eugenstr. 3. Verlag u. Buchdruckerei. Gegr. 1911. (☎ 28960. — TA.: Heinrich Fink Stuttgart Eugenstr. 3. — ⊛ Städt. Girokasse Stuttgart Konto Nr. 7227. — ✉ 12751.) Empfehle den Herren Verlegern meine leistungsfähige Buchdruckerei, Kostenanschläge bereitwilligst. Komm.: Stuttgart, a. Koch, Neff & Oetinger.

Fink, J., Stuttgart, Seestr. 3. Buchdr. u. Verlag. Gegr. 1875. (☎ 20420. — ⊛ Dresdner Bank. — ✉ 24738.) Inh.: P. Fink.

⊛**Fink, Fritz, Verlag, Weimar,** Jenaer Str. 20. Gegr. 1/III. 1921. Sort., wissenschaftl. Antiq. u. Verl. (⊛ Städt. Sparbank, Weimar. — ✉ Erfurt 7788.) Inh.: ⊛Buchhändler Fritz Fink. Antiquariatskataloge in 1 Ex. erbeten. Spez.: Wiss. Zeitschr., Thuringica, Jura. at. w. *Koehler.*

Finkbein, Max, Wernigerode, seit 11/VIII. 1927 mit Paul Jüttners Buchh. Paul Schulze, Wernigerode, vereinigt. Siehe diese Firma.

Finke, Johannes, Freyburg (Unstr.). Verlh. Gegr. 1/I. 1890. (✉ Leipzig 17502.) *R. Hoffmann.*

Finke, Johannes: M. Kellners Buchh., Freyburg (Unstr.).

Finke, Wilhelm, Geschäftsf.: Kreuzburger Nachrichten G. m. b. H., Buchdr., Buchh., Kreuzburg (O/S.).

Finkenbrink, Josef: M. Kneer'sche Musik.- u. Instrumh., Münster (Westf.).

⊛**Finking d. J., Ernst, Leipzig** C 1, Prendelstr. 9. Reise- u. Sort.-Buchh. Gegr. 1902. (☎ 29922. — 8—4. — ⊛ Deutsche Bank. — ✉ 50321.) Inh.: ⊛Emil Ernst Finking. at. w. *F. E. Fischer.*

Finnische Buchhandlung, A.-G. (Helsingin Suomalainen Kirjakauppa O.-Y.), **Helsingfors** siehe Suomalainen Kirjakauppa (Finnische Buchhandlung), Helsingfors.

Finselberger, Fritz, Direktor: Universitätsbuchdr. u. Verlagsbuchh. „Styria", Graz u. Wien.

Finster, Alfred, Belgern. Buchh., Leihb. Seit 1/X. 1897. Gegr. 1893. Unverlangte Sendungen verbeten. w. *Busch.*

Finster, Arthur, (Inh. R. Mey), **Görlitz,** Bismarckstr. 3. Buch-, Musik.- u. Paph., Gegr. 1/VII. 1876. Inh.: Richard Mey, s. 7/II. 1895. w.

⊛**Finster, Carl, Kötzschenbroda.** Buch-, Kunst-, Musik.- u. Papierh., Antiq. Gegr. 1/XII. 1905. (⊛ Adca, Kötzschenbroda. — ✉ Dresden 9270.) Inh.: ⊛Ernst Claussnitzer, s. 1/IV. 1927. w. *Fleischer.*

⊛**Finsterlin, Jos. Ant., Nachf. Walter Jacobi, München 2,** Ludwigstr. 4. Sort.- u. Antiqh., Zeitschr., Lesezirk. Seit 20/IV. 1816. Gegr. 1798. (☎ 27411. — ⊛ Bayr. Notenbank. — ✉ 6845.) Inh.: ⊛Walter Jacobi, s. 1/V. 1899. Neuigk. über Mediz., Elektrot., Naturwissensch. Land-, Forst- u. Volkswirtsch., Rechts-, Staats-, Sozial- u. Handelsw. 2fach unverl. erw. — Komm.: Stuttgart, Koch, Neff & Oetinger. ⚓w. *R. Hoffmann.*

⊛𝄞**Firnberg, B., Frankfurt** (Main) 1, Schillerstr. 20. Musik.-Sort.-, Antiq.-, Verl.- u. Instrh. Leihanst. u. Konzertagentur. Gegr. 1/X. 1886. (☎ Hansa 2106. — ⊛ Frankfurter Filiale d. Deutschen Bank, Abt. f. Privat. — ✉ 11005.) **Vollständiges Lager in Leipzig.** a. w. *R. Forberg.*

Fisch, R.: J. Leo's Musikh. u. Leihanst., Memel.

***Fischbacher, Librairie, Paris** (6e), 33 Rue de Seine. Verlh., Sort.- u. Kommissionsbuchh. Aktienges. (⊛Comptoir National d'Escompte de Paris.) Direktor: *Ch. Fischbacher. Spez.: Kunst u. moderne Literatur. Lieferung franzöz. Verlagswerke zu Originalpreisen. Übernahme von Alleinvertretungen. Komm.: London, Simpkin; Mailand, Anonima Libr. ital. w. *Bernh. Hermann & G. E. Schulze.*

⊛Fischel, Dr. Paul, Geschäftsf.: Jul. Kittl, Nachf. Keller & Co., Mähr.-Ostrau.

Fischel's Söhne, Philipp, Gross-Kanizsa [Nagy-Kanizsa] (Ungarn). Buch- u. Verlh. Inh.: Ludwig u. Ernst Fischel. — Komm.: Budapest, Gebr. Révai. w. *Koehler.*

⊛**Fischer, B. u. W., Verlag, Altenburg** (Thüringen), Burgstr. 14. (☎ 2360. — ✉ Leipzig 84139.) Inh.: ⊛Bruno Fischer u. Wilhelm Fischer. *Brockhaus.*

⊛Fischer, Bruno u. Wilhelm: Schnuphase'sche Hofbh., Altenburg (Thür.).

Fischer, Waldemar, Gesch.: Paul Koch, Papierwarenfabrik G. m. b. H., Aschersleben.

⊛Fischer, Dr. Elias, Geschäftsf.: Fischer-Druck G. m. b. H., Berlin.

Fischer, E.: Deutsche Verlags- und Lehrmittel-Anstalt, Berlin-Neukölln.

⊛**Fischer's medic. Buchhdlg. H. Kornfeld, Berlin** W 62, Keithstr. 5. Medizinischer Buch- u. Ztschr.-Verl. u. Sortim. Gegr. 1883. (☎ Lützow 4603. — 9—5. — ⊛ Deutsche Bank, Dep.-Kasse M. — ✉ 2296.) Inh.: ⊛Kurt Kornfeld, s. 1/IV. 1914. Prokur.: Franz Rohrmoser. = Liefern direkt mit 1/1 Portoberechnung (Faktur ü. L.). 1 mal wöchentl. Eilsendungen nach Leipzig. = *Wagner.*

𝄞**Fischer, Paul, Musikalienhandlung, Berlin** C 25, Alexanderstr. 46—48. Gross-Sortiment, Verlag u. Sort. Gegr. 1/X. 1890. (☎ Königstadt 3660. — 9—7. — ✉ 48200.) Inh.: 𝄞Walter Fischer. w. *Fleischer.*

⊛**Fischer, S., Verlag, A.-G., Berlin** W 57, Bülowstr. 90. Spez.: Schöne Lit. Gegr. 1/IX. 1886. (☎ Lützow 6162, 6163 u. 6164. — So. 8—4½, Wi. ½9—5, Sbd. bis 2. — ⊛ Deutsche

Bank, Dep.-Kasse P. — Berlin 16692.) Auslieferungsstelle in **Leipzig** C 1, Rathausstr. 42. (60855. — Sächs. Staatsbank. — Leipzig 68179.) Alle Bestellungen, mit Ausnahme der Berliner Firmen, sind an die Leipziger Auslieferungsstelle zu richten. Vorstand: Samuel Fischer. Stellvertr. Vorstandsmitgl.: Dr. Konrad Maril, Otto Greiss u. Paul Eipper. Prokur. in Berlin: Otto Rublack, Frau Regina Rosenbaum, Friedrich Herrmann u. Walter Cohn; in Leipzig: Frl. Maria Kästner.
a. *Auslieferungsstelle in Leipzig.*

Fischer, Victor: Julius Klönne's Nachf., Berlin.

Fischer, Otto, Bielefeld, Obernstr. 47. Kunst-, Buchh. u. Kunstsalon. Spez.: Kunst, Schöne Literatur, Jura, Theologie, Philosophie u. Pädagogik. Seit 1/X. 1901. (1896. — $^1/_2$9—7. — TA.: Kunsthdlg. Fischer Bielefeld. — Direction der Disconto-Gesellschaft; Stadtsparkasse, Bielefeld. — Hannover 12879.) Inh.: Georg Wilhelm Fischer. Geschäftsf.: Frl. Emma Meinert, Unverlangte Sendungen verbeten.
w. *Wallmann.*

Fischer, A. E., A.-G., Bremen, Catharinenstr. 30/31 u. Domshof 18a. Musik-Verlag u. -Handlung, Musik-Exportgeschäft, Fabrik von Streich- u. Blasinstr. (Roland 43. — Deutsche Antioquia Bank, Bremen. — Hamburg 45.) Vorstand: Emil Fischer, Hermann Fischer u. Carl Fischer. Unverlangte Sendungen verbeten. **Auslieferung nur vom Verlagsort.**
w. *Bernh. Hermann & G. E. Schulze.*

Fischer, Johannes, Geschäftsf.: Buchhandlung d. Hess. Staatsverlags, Darmstadt.

Fischer's Verlagsbuchh., Max, Dresden-A. 16, Zöllnerstr. 38. (35511.) Inh.: Berthold Sturm.
R. Hoffmann.

Fischer, Robert, Dresden-A., Struvestr. 24 I, Musikverlag u. Versandhaus „Rund um die Welt". Gegr. 7/VI. 1906. (29119. — 1415.)
a. *Hofmeister G. m. b. H.*

Fischer, Wilhelm, Mitinh.: Kongress-Verlag, Fischer & Schmidt, Dresden.

Fischer, Jakob: Verkehrs-Verlag J. Fischer, Düsseldorf.

Fischer, Edith: Ernst Meiche Inh.: Edith Fischer, Greifenberg (Pomm.).

Fischer, Rudolf, Hainichen. Buch-, Musik.- u. Paph. Gegr. Juni 1912.
w. *Busch.*

Fischer, Wilhelm, Halle (Saale) 2, Schliessfach 275. Seit 17/IX. 1926. Gegr. 1/IV. 1919. (Adca, Halle. — Leipzig 14321.) Inh.: Wilhelm Otto Fischer.
w. *Volckmar.*

Fischer, Ernst, Geschäftsf.: Agentur d. Rauhen Hauses, G. m. b. H.; Ernte-Verlag, G. m. b. H., Hamburg.

Fischer, Philipp: Musikhaus Ph. Fischer, Hamburg.

Fischer, Gustav, Jena. Verlh. Spez.: Volkswirtschaft, Medizin, Naturwissenschaften und Tierheilkunde. Gegr. 1/I. 1878. (2553. — So. 7$^1/_2$—1, 3—6, Sbd. $^1/_2$8—1; Wi. 8—1, 3—6$^1/_2$, Sbd. 8—1$^1/_2$. — TA.: Fischerbuch. — Reichsbank-Nebenstelle, Jena; Kreditanstalt der Deutschen, Prag u. Filialen. — Erfurt 986; Wien 156780; Budapest 36646; Zürich 11055; Stockholm 4109; Haag 73041.) Inh.: Dr. phil. Gustav Fischer, s. 10/XII. 1909. Ges.-Prokur.: Robert Stimmel, Rudolf Maas, Gustav Christ u. Karl Bremser. = Liefere direkt mit Portoberechnung, an Handlungen, mit denen ich nicht in Rechnung stehe, aber nur gegen vorherige Einsendung oder unter Postnachnahme des Betrags. Fracht- und Eilsendungen nach Leipzig wöchentlich 2 bis 3 mal nach Bedarf. =
Cnobloch.

Fischer, Emil, (vorm. Theodor Nessl), **Iglau** [Jihlava] (Tschechosl. Rep.), Schillergasse 28. Buch-, Kunst- u. Musikh. Seit 16/V. 1920. Gegr. 1833. (150. — 8—6. — Böhmische Unionbank, Prag. — Prag 55839.)
w. *R. Hoffmann.*

Fischer, Jos., Jülich. Buchh. Gegr. 1869. (39. — Dürener Bank, Zweigniederlassung Jülich. — Köln 24635.) Verlag des Jülicher Kreisblattes, Aufl. 7200 Ex. Amtliches Kreisblatt.
at.w. *Bernh. Hermann & G. E. Schulze.*

*Fischer, Walter, Bevollm.: Deutsche Buchhandlung d. Deutschen Druckerei-Gesellschaft, Kowno.

Fischer, Ernst: Jachner & Fischer, Leipzig.

Fischer, F. E., Leipzig C 1, Kurze Str. 8. Export-, Grossortiments-, Kommissions- u. Verlagsbuchhandlung. Gegr. 23/III. 1876. (21071. — Sbd. bis 3. — Allgem. Deutsche Credit-Anstalt; Sächs. Staatsbank; Commerz- u. Privat-Bank, Leipzig. — 2784; Wien 59824.) Inh.: Adolf Dähnert. Prokur.: Alfred Zimmermann. Ges.-Prokur.: Otto Jäkel u. Paul Wolfensteller.
w.

Fischer, Walter, Leipzig C 1, Oststr. 15. Versand- u. Reisebuchh., Antiquariat. Gegr. Jan. 1920. (63044. — Girokasse Leipzig, Konto 945. — 53514.)
w.

Fischer, Ch., Libau [Liepaja] (Lettland), Marienstr. 18. Leihb. u. Novitäten-Lesezirkel. Gegr. Okt. 1908.
n. *Maier.*

Fischer, Carl, Inc., New York, Cooper Square. Music Publisher and Importer. Gegr. 1872. (TA.: Carfischer New York.)
at.w. *R. Forberg.*

Fischer, Herbert, Geschäftsf.: H. G. Münchmeyer, G. m. b. H., Niedersedlitz.

Fischer, Hans, Oberhof. Buch-, Kunst- u. Paph. Gegr. 1919. (49. — TA.: Kunstfischer. — Gebr. Goldschmidt, Fil. Oberhof. — Erfurt 102996.)
w. *Volckmar.*

Fischer, H. von: Mitinh.: Döninghaus & Co., Stuttgart.

Fischer, Adolf, Geschäftsf.: Société Strasbourgeoise de Librairie „Sostralib" G. m. b. H., Straßburg (Els.).

Fischer, Alexander, Verlag, Tübingen, Neue Strasse 8. Gegr. 26/V. 1920. (175. — Oberamtssparkasse Tübingen. — Stuttgart 10912.) Inh.: Hermann Sinogowitz, s. 1/I. 1922, allein s. 14/II. 1925.
Brauns.

⊛⚸**Fischer, Willy, Weissenfels,** Jüdenstr. 44. Buch- u. Musikalienhandlung, Papier- u. Schreibwaren. Seit 1/VII. 1907. (Ⓦ Weissenfelser Bankverein. — ⟲ Leipzig 105247.) w. *Ed. Schmidt.*

Fischer junior, J., Wesermünde-Lehe. Buch- u. Paph., Kalenderverlag. Gegr. 1880. (⟲ Hamburg 3897.) Inh.: Johann Fischer. ⚓ at.w. *Schneider.*

Fischer, Ida, Mitinh.: Fiba-Verlag (Ida Fischer & Co.), Wien.

⊛**Fischer, Leo, Wien** V, Margaretenstr. 88. Grossobuchh. Gegr. 1/X. 1925. (⟲ 51771. — ⟲ Wien 182292; Leipzig 44323.) w. *R. Hoffmann.*

Fischer, Oskar: Hans Burzer's Nf. Dr. Ranzenhofer & Fischer, Wien.

⊛Fischer, Otto: Derflinger & Fischer, Wien.

⊛**Fischer, Georg, Wittlich** (Rheinprov.). Buch-, Musik.- u. Lehrmh. n. Verlag. (⟲ Köln 3305.) **Verlagsauslieferung des Lokalverlages nur direkt ab Verlagsort.** ⚓ at. w. *Bernh. Hermann & G. E. Schulze.*

Fischer, Emil, Zwenkau b. Leipzig. Buch-, Musik.- u. Schreibmath., Buchb. m. photogr. Anstalt. Gegr. 1/I. 1884. w. *Schneider.*

Fischer, J., & Bro., New York, 119 West 40th Street City N. Y. Musik-Verlag u. Sortim. Seit 7/III. 1887. Gegr. 1864. a.w. *Breitkopf & Härtel.*

Fischer, Hans, & Bruder, Wien XVII, Palffygasse 18. Grossbuchhandlung u. Zeitschriftenvertrieb. Gegr. 1921. (Ⓦ Z. Europ. Länderbank, Wien, Fil. Hernals. — ⟲ Wien 5443; Berlin 122827; Prag 77407). Gute Magazine werden zum Alleinvertrieb für Österreich übernommen. w.

Fischer & Metz, Rüdesheim (Rhein). Verl.- u. Sorth., Buch- u. Steindr. Seit 25/III. 1881. Gegr. 1841. (⟲ 9. — ⟲ Frankfurt [M.] 27301.) Inh.: Jean Ludw. Metz. w. *Strelle r.*

⊛**Fischer & Schmidt, Stettin,** Gr. Wollweberstr. 13. Sort.- u. Verlagsh., Buchdr., Steindr., Buchb. Gegr. 1891. (⟲ 1666. — ⟲ 260.) Inh.: ⊛Johannes Fischer. = Liefern nur direkt mit 1/1 Portober. = w.

⊛**Fischer & Wittig, Leipzig** C 1, Teubnerstr. 12. Buchdr., Buchb. u. Kunstverlag. Gegr. 22/IX. 1862. (⟲ 62925. — TA.: Fischer & Wittig Leipzig. — Ⓦ Allgem. Deutsche Credit-Anstalt, Leipzig. — ⟲ 54270.) Inh.: Johannes Fischer u. ⊛Otto Fischer. **Auslieferung durch Carl Fr. Fleischer.**

⊛**Fischer-Druck G. m. b. H., Berlin** SO 16, Cöpenicker Str. 48/49. Verlag, Druckerei, Buchbinderei, Versandbuchhandlung. Verlag des „Deutschen Rodelsport", Amtl. Organ des deutschen Rodelbundes. Gegr. 1921. (⟲ Moritzplatz 3563 u. 3564. — ⟲ 152994 Abt. Verlag; 111570 Abt. Druckerei.) Geschäftsf.: ⊛Dr. Elias Fischer. Prokur.: Georg Gust. Liefern direkt mit 1/1 Portoberechnung. a. *Fr. Foerster.*

Fischer-Friesenhausen, Frau Gertrud: Friesenverlagsanstalt, Buch- u. Kunstverlag, Kassel.

Fischer-Galatz, Eugenie, Mitinh.; *Heinrich Fischer-Galatz, leitender Direktor: Bibliofila, Bukarest.

Fischer-Thorer, Andreas, Kgl. Hofkunsthändler: Pietro Del Vecchio, Leipzig.

Fischer-Weins, Wittlich. Buch-, Kunst-, Musikh., Lehrm.- u. Paph. Gegr. 1/VIII. 1903. (⟲ 134. — ⟲ Köln 468.) Inh.: Johann Fischer. w. *Maier.*

Fischhaber, Hermann, Ludwigsburg, Abelstr. 17. Buchh. Gegr. 1885. w. *Thomas Komm. Gesch.*

Fischhaber, Eduard, Reutlingen. Verlh. u. Antiq. Gegr. Jan. 1828. (Ⓦ Württ. Vereinsbank. — ⟲ Stuttg. 33531.) Inh.: Konradin Fischhaber, s. 1/IV. 1886. w.

⊛**Fisher, Th. G., & Co., Leipzig** C 1, Hospitalstr. 10. Verlh. Inh.: Maria Fisher geb. Ehrhardt u. Johanna Maria Broad geb. Müller-Cassel. Prokur.: ⊛Theodor Fisher. 1/1 Portoberechnung. *Volckmar.*

Fiszer, Ludwik, Lodz (Polen), Piotrkowska 47. Buch- u. Musikh., Leihbibl. u. Verlag. Gegr. 1/IV. 1882. Zweigniederlassung in **Kattowitz** [Katowice] (Polen), Poprzeczna 1. Inh. des Sort.: Kazimierz Fiszer. Inh. des Verl.: Fiszers Erben. w. *Koehler.*

Fiszer, L., Direktor: „Ignis"-Verlag (E. Wende & Co.), A.-G. Buchhdlg., Warschau.

Fiszer & Majewski, T. z. o. p. Ksiegarnia Uniwersytecka (Universitätsbuchhandlung), **Posen** [Poznań] (Polen), ul. Gwarna 19. Inh.: Eine G. m. b. H. Geschäftsf.: Jan Jachowski. w. *Volckmar.*

Fitz, Karl, Mitinh.: Daustein's Buchh., Inh. Karl Fitz u. Hans Anders, Sagan.

Flakowski, Alfred, Brandenburg (Havel), Hauptstr. 21/25. Abtl. Buchh. (⟲ 117. — TA.: Flakowski Brandenburghavel. — Ⓦ Bergisch-Märkische Bank, Filiale der Deutschen Bank, Elberfeld, Reichsbank-Giro-Konto, Brandenburger Bankverein, Brandenburg [Havel]. Angebote aus den Gebieten: Kunst, Schöne Literatur, Jugendschriften und Kinderbücher sind direkt erwünscht. Nachnahmesendungen verbeten. w. *Fleischer.*

⊛**Der Flamberg Verlag, Gotha,** Friedrichsallee 5. Gegr. 1/IV. 1924. (⟲ 2004. — TA.: Flambergverlag Gotha. — Ⓦ Commerz- und Privat-Bank, Gotha. — ⟲ Erfurt 686.) Inh. *Dr. Joachim Perthes und ⊛Theodor Klemm. *Volckmar.*

⚸**Flamm, Gebr., Waldbröl.** Buchdr., Buch- u. Schreibwh. Gegr. 1845. (⟲ 10. — ⟲ Köln 32823.) Inh.: Wilhelm u. Hans Hermann Flamm. w. *Strelle r.*

***Flammarion, Ernest, Paris** VI, 26 Rue Racine. Verlagsbh. Gegr. 1876. Inh.: *Charles Flammarion.

Flammarion siehe Librairies Flammarion, Paris.

Flanter, Willy, Berlin-Charlottenburg, Suarezstr. 5. Grosso- u. Sortbh. Gegr. 22/X. 1921. (Wilhelm 1856. — Berlin 78335.) a. *August Julius Krug.*

Flechsig, Walter: Johannes Rudolph Nachf., Dresden.

Flechtheim, Alfred, Geschäftsf.: Galerie Alfred Flechtheim G. m. b. H., Düsseldorf, Berlin u. Frankfurt a. M.

Fleck Nachfolger, Gustav, Hermann Weisser, Villingen (Baden). Buchh. u. Buchb. Gegr. 1850. — Komm.: Stuttgart, Süddeutsche Gross-Buchh. at.w. *Maier.*

Flecker, Hans, Direktor: „Leykam", Druckerei u. Verl.-A.-G.; „Leykam" Sortimentsbuchhandlung, Graz.

Fleig, Otto, Christl. Verlag, Freiburg (Br.). (Karlsruhe 8470; Basel V, 4274.) Liefere direkt mit 1/1 Portoberechnung. at. *Wallmann.*

Fleig, Otto: „Eben-Ezer" Buchh. f. christl. Lit., Kunst u. Musik (Otto Fleig), Freiburg (Br.).

Fleischer, Dr. Victor: Heinrich Keller, Berlin.

Fleischer, Carl Fr., Leipzig C 1, Salomonstr. 16. Kommissionsbuchh. Gegr. 1681. (Sammelnummer 72681. — TA.: Bücherfleischer Leipzig. — Reichsbank; Commerz- u. Privat-Bank, Leipzig, Dep.-Kasse M; Stadtbank, Leipzig; Darmstädter u. Nationalbank, Leipzig. — 2517.) Inh.: Dr. Otto Wilhelm Klemm. Prokur.: Georg Schreiber u. Paul Stengel. Ges.-Prokur.: Johannes Schmidt.

Fleischer, Friedrich, Leipzig C 1, Salomonstr. 16. Verlh. Gegr. 1681. (16703. — TA.: Geflügelbörse Leipzig. — 63470.) Inh.: Frau Rita verehel. Reichel. Bevollmächtigter: Hans Reichel. Prokur.: Herm. Bruckner.

Fleischers Sortiment und Antiquariat, Friedrich, Leipzig C 1, Kurprinzstr. 6. Sortim. u. Antiq. Gegr. 1681. Inh.: Frau Mildred Liebisch, s. 1/VII. 1913. w.

Fleischer, Susmann, Libau [Liepaja] (Lettland), Rosenplatz 12. Buchh. u. Leihb. Gegr. 1/I. 1923.

Fleischer, Paul, Mannheim, Rheindammstr. 68. Buch- u. Zeitschriftenh. (24804. — 8—12, 2—6. — Rheinische Creditbank, Fil. Lindenhof. — Karlsruhe 18724; Ludwigshafen [Rhein] 1107.) Inh.: Frau Katharina Fleischer geb. Fesser. w. *Kommissionshaus.*

Fleischer Nachfolger, Friedrich, Ilmenau, Poststr. 22. Buch-, Kunst- u. Musikh., Schreibmat., Leihb. u. Journalz. Gegr. 1/XI. 1895. (294. — So. 1/2 8—7, Wi. 8—7. — Erfurt 15230.) Inh.: Felix Schneider, seit 1/V. 1905. Prokur.: *Franz Schneider. w. *Bernh. Hermann & G. E. Schulze.*

Fleischer, Herm., & Co., Berlin SW 11, Hallesche Str. 23. Kunstverlag. Gegr. 1860. (9—7.) Inh.: Richard Fleischer u. Alfred Neiss, s. 1/II. 1911.

Fleischhauer, Richard: J. J. Tascher Sortiment (R. Fleischhauer), Kaiserslautern.

Fleischhauer & Spohn, Stuttgart, Calwer Str. 33. Verlh. (Kristall-Bücher, Vergissmeinnicht, Lyrik, Geographie.) Gegr. 17/IV. 1830. (SA 239 38/39. — †† Stuttgarter Bank e. G. m. b. H.; Städt. Girokasse Nr. 14700, Stuttgart. — 18300.) Inh.: Gustav Umbreit (Geschäftsf.), Jakob Rath, s. 1/VII. 1918, u. Ernst Bez, s. 1/VII. 1922. Ges.-Prokur.: Josef Burger u. Otto Neubeck. — Komm.: Stuttgart, Süddeutsche Gross-Buchhandlung. a. *R. Hoffmann.*

Fleischmann, Leonarde verw.: Fuldaer Gesangbücherfabrik Ludwig Fleischmann, Fulda.

Fleischner, Dr. Alfred, Buchhandlung, Wien VII, Burggasse 70. Sortiment, Antiqu., Reise- u. Versandgeschäft, Leihbibl. Spez.: Literatur über Hotel- u. Gasthauswesen. Gegr. Aug. 1925. (34805. — Wien 122148; Prag 77074.) Geschäftsf.: Martin Frank. n. *Carl Emil Krug.*

Flemming, Oskar, vormals R. Weicke's Buchhandlung, Stassfurt, Steinstr. 19. Buch-, Kunst-, Musik- u. Paph. Spez.: Bergbau, Handelswissenschaft, Chem. Technologie. Seit 1/X. 1910. Gegr. 1/IV. 1875. (208. — C. W. Adam & Sohn; Stadtsparkasse, Stassfurt. — Berlin 63414.) w. *Kommissionshaus.*

Flemming, Carl, & C. T. Wiskott, Aktiengesellschaft für Verlag und Kunstdruck, Berlin SW 48, Wilhelmstr. 9, u. **Glogau,** Bahnhofstr. 6. Seit 18/XI. 1833. Gegr. 1790. (Berlin: Hasenheide 5858. Glogau: 480-81-82-83. — So. u. Wi. 8—1/2 5, Sbd. bis 1/2 2. — TA.: für Berlin: Flemmingverlag Berlin; für Glogau: Flemminghaus Glogau. — †† Bankhaus S. Bleichröder, Berlin W 8; Reichsbank, Glogau. — Berlin 23397.) Inh.: Eine Aktiengesellschaft, s. 5/II. 1898. Vorstand: Direktoren August Bell u. Wilhelm Adam, Glogau. Ges.-Prokur.: Albert Kedziora u. Arthur Miethe. **Alle Bestellungen und Zuschriften sind ausschliesslich nach Berlin zu richten.** Liefern direkt mit 1/1 Portoberechn. *Koehler.*

Flenker, Curt, Ges.-Prokur.: F. C. W. Vogel, Leipzig.

Flesch, Dr. Josef, Prag [Praha] V, Břehová 3a (Ecke Sanytrová). Verl., Sort. u. wiss. Antiq. Gegr. 1/I. 1922. (8551/VIII. — Petschek & Co., Prag II. — Leipzig 46869; Prag 17387.) **Vollständige Auslieferung in Leipzig.** a.w. *Staackmann.*

Fliedner, Dr., Direktor u. Geschäftsf.: Buchhandlung „Eben-Ezer", Kropp.

Flock, Georg: ABC-Verlag, Leipzig.

Floeder, Friedrich, Verlag, Düsseldorf, Goethestr. 15. Nebengeschäftsstellen: Saarbrücken, Brüx, Wien. Reise- u. Versandbh. Gegr. 2/XII. 1922. (Fernr. 21936. — TA.: Floederverlag. — Dresdner Bank, Essen; Gebr. Röchling, Saarbrücken; Wiener Bankverein, Wien. — Essen 13628 u. 13311; Saarbrücken 1843; Prag 77372; Wien 111328.) at.w. *Carl Emil Krug.*

Floegel, Rudolf: Stern-Verlag Rudolf Floegel, Leipzig.

Flohrs, Bernhard, Lüneburg, Grapengiesserstr. 51. Buch- u. Kunsth. Gegr. 1869. (Fernr. 816. — Städt. Sparkasse, Lüneburg. — Hamburg 38407.) w. *Fr. Foerster.*

Floors Boghandel, C., Bergen (Norwegen). Gegr. 1836. (TA.: Floor.) Inh.: H. Floor, s. 1/I. 1904. Unverlangte Sendungen verbeten — gehen mit Spesennachnahme zurück. — Komm.: London, Low's Export-Gesch.; Paris, Librairie Nilsson: New York, The Baker & Taylor Comp. at. *Koehler & Volckmar A.-G. & Co., Abtl. Ausland.*

Floor, Johs., Stavanger (Norwegen). Buch- u. Paph. Seit 1853. Gegr. 1/IX. 1846 von C. Floor. Inh.: Otto T. Floor u. Carl Chr. Floor, s. 1/IX. 1916. — Komm.: London, Low's Export-Gesch.; New York, E. Steiger & Co.; Paris, V. Rasmussen. w. *Koehler & Volckmar A.-G. & Co., Abtl. Ausland.*

Floeren, Emil, Grevenbroich. Buch-, Kunst-, Musikalien- u. Schreibwh., Buchb. u. Bilder-Einrahmungsgeschäft. (Fernr. 270. — Köln 107904.) w. *Maier.*

Floerke, Dr. Hanns, stellvertr. Vorstand: Georg Müller Verlag A.-G., München.

Flothmann, F., G. m. b. H., Kettwig. Buch-, Kunst-, Musikalien-, Lehrmittel- u. Schrbwh., Buchdr. u. Buchb. Gegr. 1837. (Fernr. 1. — TA.: Zeitung. Essen 7500.) Fil. in **Essen** (Essen 668.) Geschäftsf.: W., O. u. Paul Flothmann. w. *Volckmar.*

Flotho, C. D., G. m. b. H., Höxter. Buchh., Papierwaren-Fabrik, Buchdr. u. Buchb. Seit 20/II. 1890. Gegr. 1876. (Fernr. 6.) Geschäftsf.: Richard Buse u. Wilhelm Niehus. w. *Opetz.*

Flück, J., (vorm. J. Baur), **Brienz** (Schweiz). Buch- u. Paph. Gegr. 1896. w.

Flügel, Hermann, Vorstandsmitglied: Evang. Schriftenverein A.-G., Karlsruhe (Baden).

Flügge, Carl, Berlin-Buckow. Berliner Geschäftsstelle: **Berlin** SW 48, Wilhelmstr. 131/132. Buch- und Zeitschriftenverlag. Gegr. 1897. (Fernr. F 5 Bergmann 5840. — TA.: Wassis Berlin. — Reichsbank Girokonto; Direction der Disconto-Gesellschaft, W 8, Kronenstr. 24. — 31666.) Ges.-Prokur.: Friedr. Gravenstein u. Adolf Neuthor. Liefere direkt mit $^1/_1$ Portoberechnung Faktur über Leipzig), an Firmen, mit denen ich nicht im Verkehr stehe, nur gegen vorherige Einsendung des Betrages oder unter Postnachnahme. Verlag der Monatsschrift für neuzeitliche Lebensgestaltung und Gesundheitspflege „Gesundheitsrat". Insertionsbedingungen: $^1/_1$ S. (200 × 125 mm) 85.— ℳ, $^1/_2$ S. 45.— ℳ, $^1/_3$ S. 30.— ℳ, $^1/_8$ S. 15.— ℳ, $^1/_{16}$ S. 10.— ℳ u. 3 gesp. mm Zeilen —.20 ℳ. **Auslieferung in Berlin u. Leipzig.** a. *Carl Emil Krug.*

Flügge, Wilhelm, Werden (Ruhr), Ruhrstr. 46. Buch-, Kunst- u. Musikh. Verlag: Werdener Zeitung u. Tageblatt für Werden-Land, Buchdruckerei, Buchbind., Lehrmitt.- u. Schreibwh. Gegr. 21/II. 1850. (Fernr. S. A. 628. — TA.: Flügge Werden. — †† Städt. Sparkasse, Werden. — Köln 24242.) Inh.: Wilhelm Flügge, s. 1892.

„Flugsport" Oskar Ursinus, Frankfurt (Main) 1, Bahnhofsplatz 8. Gegr. 1908. (Fernr. 4557. — TA.: Ursinus. — Deutsche Bank; Disconto-Gesellschaft, Fil. Frankfurt. — 7701.) at. *Fleischer.*

Flueler, H., Zürich I (Schweiz), Sihlstr. 95. Buch-, Kunst- u. Musikh. Seit Mai 1916. Inh.: Frl. Hedwig Flueler. — Komm.: Stuttgart, Koch, Neff & Oetinger. w. *Kummer.*

Flum, Geschw., Wildbad (Württbg.). Buch- u. Papierh. Gegr. Juli 1914. (Stuttgart 32435.) Inh.: Antonie Flum u. Carl Flum. — Komm.: Stuttgart, Südd. Gross-Buchh. G. Umbreit & Co. w. *Wallmann.*

Fluri, Adolf, Geschäftsf.: Buchh. d. Evang. Gesellschaft, Bern.

Fock, Gustav, Buchh., G. m. b. H., Leipzig siehe Buchh. Gustav Fock, G. m. b. H., Leipzig.

Focke, Eduard, Chemnitz, Lange Str. 3a, Ecke Nicolaistr. Buch-, Kunst- u. Antiqh., Verlag. Gegr. 1839. (Fernr. 1206. — 8—7. — †† Allg. Dtsche. Credit-Anst., Fil. Chemnitz. — Leipzig 33895.) Inh.: Georg Vogler, s. 1/VII. 1912. = Liefere direkt mit $^1/_1$ Portoberechnung (Faktur über Leipzig). Wöchentlich 2mal Sendung nach Leipzig. = Vermittelt Inserate u. Beilagen an alle hiesigen Zeitungen evtl. unter Tragung eines Teiles der Kosten. Antiqu.-Katal. 2mal direkt unter Kreuzband. Unverlangte Sendungen gehen unter Spesennachnahme zurück. at.w. *Bernh. Hermann & G. E. Schulze.*

Focken, Hayno, Mitinh.: A. Dressel, Akadem. Buchh. u. Antiq. (vorm. C. Hoffmann), Dresden.

Focken, Erich, Lahr (Baden), Marktstr. 37. Buch-, Kunst- u. Lehrmittelhdlg. Seit 2/IX. 1899. Gegr. 1/VII. 1898. (Fernr. 280. — 8—7. — TA.: Focken Lahr. — Sparkasse, Lahr. — Karlsruhe 21886.) — Komm.: Stuttgart, Koch, Neff & Oetinger. w. *Fernau.*

Fokkens, J. P., adj. Direktor: W. P. van Stockum en Zoon, Haag.

Fölck, Paul, stellvertr. Geschäftsf.: August Scherl G. m. b. H., Berlin.

Folk, Anton, Wiener-Neustadt siehe Buch-, Kunst- u. Musikalienhandlung Anton Folk G. m. b. H., Wiener-Neustadt.

Folkers, Emil: Chr. Friedr. Viewegs Buchhandlung, Blankenburg (Harz).

Folkers, August, Norden (Ostfr.). Buch- u. Paph. Gegr. 1/XI. 1907. (Ⓜ Oldenb. Spar- u. Leih-Bank, Fil. Norden.) w. *L. Naumann.*

Folkerts, H. Volkmar, Versandbuchhandlung, Bremen, Wilhelmstr. 10. Gegr. 4/XII. 1919. Leihbibliothek.

Ⓜ Föllmer, Wilhelm: Verlag Die Brücke zur Heimat, Berlin.

Fölsche, Paul, Aachen, Comphausbadstr. 22. Buchh. Gegr. 1/VII. 1908. (🖃 4115. — 🖙 Köln 82414.) Inh.: Frau Franziska Fölsche. w. *Wagner.*

Ⓜ **Foltanek, Rudolf, Buch- u. Kunsthandlung, Wien I,** Ballgasse 6. Vertrieb wissensch. Lit. u. Kunst. Gegr. April 1923. (🖙 19704; München 50839.) Auslieferungslager der Firmen: G. Hirth's Verlag Nachf. München; Ferdinand Hirt & Sohn, Verlag, Leipzig; Ferdinand Hirt, Verlag, Breslau; Dr. M. Gehlen, Leipzig (Fachzeichenhefte), für Osterreich und Ungarn zu Original-Bedingungen.

Foltin's Nachfolger, Fr., Wadowice (Polen). Buchh., Buchdr., Buchb. u. Schreibmath. Inh.: Franz Foltin's Erben, s. 28/IX. 1896. Vertreterin: Frau Stanislawa Foltin. w.

Fontaine, Dr., Geschäftsf.: Buchhandlung des Dillinger Tageblattes A.-G., Dillingen (Saar).

Ⓜ **Fontane, F., & Co., Berlin** SW 68, Markgrafenstr. 77. Verlh. Spez.: Schöne Lit. Gegr. 1/X. 1888. (🖃 Dönhoff 4065 bis 4070. — 8—4. — TA.: Humoristikum Berlin. — 🖙 Berlin 2367.) Inh.: Eine Kommanditgesellsch. Pers. haft. Gesellschafter: Firma Dr. Eysler & Co. A.-G. Vorstand: Ⓜ Dr. Leonhard Hammerbacher u. Dr. Paul Kraemer. Alle Preise der Firma verstehen sich ab Berlin. ⚓ at. *Volckmar.*

Forbelsky, Ric., Gmünd (N.-Österr.), Stadtplatz 51. Buch-, Kunst-, Musik.- u. Papierh., Leihbücherei u. Versandbh. ⚓ w. *Volckmar.*

Ⓜ **Forberg, Otto, Leipzig** C 1, Stephanstr. 10. Musikverlag. Seit 24/X. 1887. (🖃 22937. — So. Sbd. bis 1.)

Ⓜ **Forberg, Rob., Leipzig** C 1, Talstr. 19. Musikh. (Verl., Export u. Komm.). Gegr. 1/IX. 1862. (🖃 21245. — TA.: Melodie. — Ⓜ Allgem. Deutsche Credit-Anst., Abt. Buchh. — 🖙 66352.) Inh.: Francisca verw. Forberg geb. Gumpel, s. 22/V. 1920, u. Ⓜ Horst Tam Oskar von Roebel, s. 1/I. 1925. Prokur.: Albert Arnold. Empfiehlt sich zur Übernahme von Kommissionen u. Lieferung von in- u. sämtlichem ausländischen Musik-Sort. w.

Ⓜ Forberg, Rob.: P. Jurgenson, Leipzig.

Forck, Oscar, vorm. G. Frommann, Mainz, Grosse Bleiche 38. Buchh. u. Leihb. Gegr. 1858. Seit 5/V. 1911. (🖃 1142. — Ⓜ Städtische Sparkasse, Mainz. — 🖙 Frankfurt [M.] 63711.) Prokur.: Frau Anna Forck geb. Weydert. Unverlangte Sendungen gehen unter Spesennachnahme zurück. w. *Fleischer.*

Förderer, Joh., Oebisfelde. Altmärk. Buch-, Kunst- u. Zeitschriftenh. w. *F. E. Fischer.*

Forkel, Julius Hans, Mitinh.: Dieck & Co.; Verlag f. Wirtschaft u. Verkehr Forkel & Co., Stuttgart.

Forkel & Co., Stuttgart siehe Verlag für Wirtschaft u. Verkehr Forkel & Co., Stuttgart.

Formazin & Knauff, Cammin (Pomm.). Buch-, Paph. u. Buchdr. Seit 1/II. 1895. (🖃 3. — Ⓜ Stadtsparkasse Nr. 1. — 🖙 Stettin 29979.) Inh.: Kommissionsrat Ph. Knauff, s. 4/V. 1906. w. *Volckmar.*

Formiggini, A. F., Rom [Roma], Palazzo Doria al Corso. Verlh. (🖃 64087 — TA.: Editore Formiggini Roma.) at. *Rübe.*

Ⓜ **Formular-Verlag G. m. b. H., Berlin** SW 68, Alexandrinenstr. 134. (🖃 Moritzplatz 12500 bis 12502. — 🖙 17550.) Geschäftsf.: Ⓜ Erich Scholem. *Thomas Komm. Gesch.*

Ⓜ **Formular-Verlag Neufriedstein, Oetzsch** b. Leipzig, Hauptstr. 19. Verlag u. Sort. Gegr. 1/IX. 1900. (🖃 36893. — 🖙 Leipzig 50498.) Inh.: Der Landesverein usw. Prokur.: Ⓜ J. Siebenhaar. a.w. *Wallmann.*

Fornes, J., Direktor: Editorial Labor S. A., Barcelona.

Forrai, Michael, Mitinh.: „Banat" Zeitungsbureau u. Buchh., Temesvár.

Forsberg, Alfred: L. Düringshofen, Berlin.

Ⓜ Forschner, Karl; Ges.-Prokur.: Friedr. Vieweg & Sohn A.-G., Braunschweig.

Forschungs- und Lehrinstitut für Anstreichtechnik G. m. b. H., Feuerbach (Württ.), Ludwigsburger Str. 73. Gegr. 1920. (🖃 81322. — TA.: Oelfrei. — 🖙 26152.) Geschäftsf.: Paul Jaeger. a. *Koehler.*

Förster, Direktor Gustav, Geschäftsf.: „Die Dekorationskunst" Verlagsges. m. b. H., Berlin.

Ⓜ Foerster, Otto: O. Paul, Buchh. u. Ant. (Inh. Otto Foerster), Bonn; Mitinh.: Heinrich Bredt, Leipzig.

Foerster, Carl, Düsseldorf, Blumenstr. 19. Verlag. Gegr. 1/II. 1907. (🖃 6566 u. 7998. — Ⓜ †† Deutsche Bank, Fil. Düsseldorf. — 🖙 Essen 21233.) a.w. *O. Klemm.*

Förster, Jul. Johannes, (vorm. Rossbergsche Papierhandl.), **Frankenberg** (Sa.), Markt 9. Buch-, Pap.-, Kunst- u. Musikh. Seit 6/X. 1919. Gegr. 1871. (🖃 109. — 🖙 Leipzig 86948.) w. *Fleischer.*

Förster, Friedrich: Friedr. Scheel, Kassel.

Ⓜ **Foerster's Verlag, A., Leipzig** C 1, Antonstr. 15—19. Gegr. 8/V. 1876. (🖃 26314. — 🖙 66331.) Inh.: Ⓜ Dr. iur. Wilh. Wollbrück.

Ⓜ **Foerster, Fr., Leipzig** C 1, Querstr. 26/28. Komm.-Buchh. Gegr. 4/XII. 1863. (🖃 20501. — Ⓜ Fil. d. Sächs. Bank, Leipzig. — 🖙 66253.) Inh.: Ⓜ Julius Kössling, s. 1/IV. 1891. Ges.-Prokur. Richard Richter u. Rudolf Meyer. w.

Foerster, Max.: Kompass-Buchh. Inh. M. Foerster, Lodz.

Förster, Kurt, Mittweida, Rochlitzer Str. 59. Buch-, Pap.- u. Schreibwh. Gegr. 9/III. 1893. w. *Busch.*

⊛**Förster & Borries, Zwickau** (Sachsen). Buch-, Stein- u. Offsetdruck. Verlbh. gegr. 1891. Buchdr. gegr. 1881. (⊶ 2013 u. 2014. — Ⓜ Reichsbank; Sächs. Staatsbank, Zwickau. — ⟲ Leipzig 18714.) Inh.: ⊛Adolf Förster u. Artur Förster. Gesamt-Prokur.: Paul Goebel u. Paul Thulmann. a. *Herbig.*

⊛**Foerster & Mewis, Berlin**-Charlottenburg, Kantstr. 14. Buchhandlung. Spez.: Technik, exakte Naturwissenschaften u. Volkswirtschaft. Gegr. 1/X. 1900. (⊶ Steinplatz 1360. — ⟲ 27027.) Inh.: ⊛ Arthur Zimmermann, s. 1/I. 1921. w. *Volckmar.*

Foerster & Wedel (J. Heisig), **Liebau** (Schles.). Platzfirma: J. Heisig. Buch-, Musik- u. Schreibwh. Seit 1/IV. 1875. Inh.: J. Heisig, s. Nov. 1880. Unverlangte Sendungen gehen unter Spesennachnahme zurück. w. *Volckmar.*

Forsthoff, Aug., Langenberg (Rheinld.). Buchh. u. Buchdr. (⊶ 170. — Ⓜ Sparkasse Langenberg [Rheinld.]. — ⟲ Köln 25404.) ⚓ w. *Streller.*

⊛Förstner, Georg: E. Sicker, Berlin.

⊛**Fortschrittliche Buchhandlung Steves & Lechler, München** 2, Ottostr. 1. Spez.: Bücher zur deutschen Erneuerung. Gegr. 1/VIII. 1924. (⊶ 58381. — ⟲ 46363.) Inh.: ⊛Friedrich Steves u. Ottmar Lechler. Angebote aus den Gebieten german. Kultur sind direkt erwünscht. w. *Carl Emil Krug.*

⊛**Forum-Verlag, Berlin** W 35, Derfflingerstr. 4. (⊶ 110114.) Inh.: ⊛Wilhelm Herzog. a. *Volckmar.*

Forwergck, Otto, Calau. Buch- u. Papierh., Zeitschriften u. Tageszeitungen, Leihb., Lesezirkel, Buchb., Buchdr. Gegr. 1/IV. 1884. (⊶ 53. — ⟲ Berlin 31309.) Inh.: Curt Forwergck, s. 1/IV. 1919. w. *Streller.*

⊛**Foth Nachf., W., Max Engl, München** 2, NW 3, Theresienstr. 4. Sort. u. Antiq. Seit 25/VIII. 1906. Gegr. 1/IV. 1886. (⊶ 27504. — ⟲ 8176.) Unverlangte Sendungen verbeten.

⚷**Fœtisch Frères** (S. A.), **Lausanne** (Schweiz), Rue de Bourg 6. Musik.-, Pianof.-, Harmonium- u. Instrumh., Grammophone, Leihanstalt u. Musik.-Verl., Fabrik von Xylophons, Ocarinas, Streich- u. Blasinstr. etc. Seit 1865. Gegr. 1804. (⊶ 3045. — TA.: Foetisch Lausanne. — Ⓜ Union de Banques suisses, Lausanne. — ⟲ II, 588.) Generaldirektor: ⚷Eug. Foetisch. Technische Direktoren: Ed. Foetisch u. Alb. Foetisch. Kaufmänn. Direktor: A. Jobin. = Liefern direkt mit 1/1 Portober. (Barfakt. über Leipzig). — Komm.: Paris, Berger. at.w. *Junne.*

Fœtisch Frères (S. A.), **Neuenburg** [Neuchâtel] (Schweiz), Concert 2. Direktoren etc. wie bei der Lausanner Firma. w. *Junne.*

Fœtisch Frères (S. A.), **Vevey** [Vivis] (Schweiz), Rue du Simplon, Rue du Centre. Musik.-, Piano-, Harmon.- u. Instrumh., Leihanst. Seit Sept. 1885. Gegr. 15/VIII. 1874. (⊶ 8. — TA.: Foetisch Vevey.) Direktoren etc. wie bei der Lausanner Firma. Geschäftsf.: Fr. Brunot. — Komm.: Paris, Berger. w. *Junne.*

Fouret, Edmond, Vorsitzender d. Verwaltungsrats: Librairie Hachette, Paris.

⊛**Fournier & Haberler, Znaim** [Znojmo] (Tschechosl. Rep.). Buch-, Kunst-, Musik.-, Ant.-, Landk.-, Pap.- u. Schreibwh. Gegr. 1/V. 1829. (⊶ 109. — TA.: Bornemann Znaim.) Inh.: ⊛Felix Bornemann. w. *Cnobloch.*

⊛Frahm, Arthur: Karl Villaret, Erfurt.

⊛Franck, Paul: Gustav Elkan (Paul Franck), Harburg.

⊛Franck, Syndikus Dr. G., Geschäftsf.: „Das Buch" G. m. b. H., Verlag, Köln.

⊛Franck, Alfred: Th. Steinmetz'sche Hofbh., Alfred Franck, Offenbach.

⊛⚷**Franck's Buchh., Eugen,** (Herm. Muschner), **Oppeln.** Seit 1/IV. 1895. Gegr. 1/X. 1865. (⊶ 38. — ⟲ Breslau 16073.) Inh.: ⊛⚷Hermann Muschner. ⚓ w. *Bernh. Hermann & G. E. Schulze.*

Franck, Heinrich, Pretzsch (Elbe), Kaiser-Wilhelm-Str. 7. Buch- u. Paph. Gegr. 4/X. 1865. (TA.: Franck Pretzschelbe. — ⟲ Leipzig 34560.) Inh.: Heinrich Franck, s. 1/IV. 1903. Unverlangte Sendungen verbeten. w. *Schneider.*

⊛**Francke, A., A.-G., Bern** (Schweiz), Bubenbergplatz 6. Buch- (Sort. u. Verlag), Kunst- u. Landkh. Seit 15/V. 1902. Gegr. Aug. 1831. (Fa. J. Dalp'sche Buchh.) (TA.: Franckeschmid Bern. — ⟲ III, 20; Stuttgart 16053.) Direktor: ⊛Karl Emil Lang. Prokur.: Carl Gussmann. Ges.-Prokur.: Paul Feldmann u. Heinrich Tschudi. Für Verlag u. Sortiment getrennte Konten. Amtliche Niederlage der eidgen. Kartenwerke.

Unverlangte Zusendungen gehen mit Portonachnahme zurück. — Komm.: Paris, Henri Gaulon; Stuttgart, Koch, Neff & Oetinger. ⚓ at. w. *Koehler.*

⊛Die Franckeschen Stiftungen: Buchh. des Waisenhauses, Halle (Saale).

⊛Francke, Max, Mitinh.: Paul Neubner, Köln.

Francke, Gustav, Neusalz (Oder), Breite Str. 1. Buch-, Kunst- u. Musikh., Buchb., Schreibwh. Seit 1/XI. 1891. Gegr. 1865. (⊶ 53. — 8—1, 1/2 3—6. — Ⓜ Neusalzer Vereinsbank, E. G. m. b. H.; Meyerotto & Co. — ⟲ Breslau I, 24845.) Inh.: Fritz Francke, s. 1/V. 1908. n. *Busch.*

⊛Francken, Dr. Hanns Georg: L. Schwann, Druckerei u. Verlag, Düsseldorf.

⊛**Francken & Lang, G. m. b. H., Berlin** W 30, Motzstr. 11. Verlag. Gegr. 8/VII. 1910. Geschäftsf.: ⊛Max Lang. Zweiggesch.: **Leipzig** C 1, Gellertstr. 16. **Auslieferung nur von Leipzig aus.** Direkt mit 1/1 Porto. a. *Francken & Lang, G. m. b. H., Zweiggesch.*

Francken & Lang, Nürnberg, Breite Gasse 59. Lesezirkel u. Versandbuchh. Gegr. Mai 1905. (Fernr. 27480. — Deutsche Bank. — Postscheck 3803.) Inh.: Wilhelm Salomon, s. Juli 1905. a.w. *L. Naumann.*

Franckh'sche Verlagshandlung, W. Keller & Co., Stuttgart, Pfizerstr. 5/7. Zur Leipziger Messe: Bugramesshaus I. Stock, Stand 21. Spez.: Naturwissenschaften, Zeitschriften, Radioliteratur, Jugendschriften, Landwirtschaft, Lehrmittel, Lichtbildervorträge, Projektionsapparate, Radiogeräte. Elektrowirtschaft, Haushaltbücher, Photographie. Gegr. 1822. (Fernr. S.A. 26036. — TA.: Kosmosverlag Stuttgart. — Darmstädter u. Nationalbank, Fil. Stuttgart; Disconto-Gesellschaft, Fil. Stuttgart; Städt. Sparkasse Giro Nr. 449, Stuttgart; Böhmische Unionbank, Prag; Wiener Bank-Verein, Wien I, Schottengasse 6; Dresdner Bank, Bukarest; Discontogesellschaft, Zweigstelle Posen. — Postscheck Stuttgart 100; Zürich VIII/729; Haag 20636; Kattowitz 304062; Kopenhagen B. 4901; Prag 501502; Wien 79912; Budapest 21599; Laibach 20362; Saarbrücken 4054; Stockholm 4113; Danzig 926.) Inh.: Hofrat Walther Keller u. Euchar Nehmann, seit Juni 1893. Prokur.: Wilhelm Deihle u. Richard Holzwarth. Geschäftsstelle des „Kosmos, Gesellschaft der Naturfreunde". Liefern direkt mit 1/4 Portoberechnung. Sendungen: Freitag nach Leipzig. a. *Steinacker.*

Francl, Gustav, u. Alois Francl: Cyrillo-Method'sche Buchh. Gustav Francl, Prag.

Frandsen, Hans, Kopenhagen siehe Kunstsalen (Hans Frandsen), Kopenhagen.

Frank, Richard, Beeskow, Berliner Str. 8. Buch-, Musik.-, Pap.- u. Schreibwh., Buchb. Gegr. 1/X. 1909. (Kreisbank, Beeskow, Kto. Nr. 219. — Postscheck Berlin 127196.) w. *L. Naumann.*

Frank, Rudolf, Leit. Direktor: Pallas-Verlag, A.-G., Berlin.

Frank, Karl Hermann: Egerlandhaus für Buch u. Kunst Karl H. Frank, Elbogen (Böhmen).

Frank, Felix C. W., Köln-Marienburg, Mehlemer Str. 7. Verlag u. Vertrieb ausländischer Literatur. Gegr. 7/V. 1903. (Fernr. Ulrich 1678. — Deutsche Bank, Fil. Köln. — Postscheck Köln 777.) Direkte Bestellungen und Reklamationen bitte ich an Carl Emil Krug, Leipzig, Querstr. 5, zu richten. a. *Carl Emil Krug.*

Frank, Alfred, Geschäftsf. u. Prokur. des Sortim.: Münster-Buchhandlung, Konstanz.

Frank, Carl: R. Giegler's Buchh.; August Julius Krug, Leipzig.

Frank, Herm., (K. Hch. Lanninger), Mosbach (Baden), Hauptstr. 64. Buch-, Musik.-, Pap.- u. Schreibwh. Gegr. Aug. 1911. (Fernr. 192. — Postscheck Karlsruhe 21476.) — Komm.: Stuttgart, Koch, Neff & Oetinger. w.

Frank, Johannes Nik., München 13, Schellingstr. 9. Buchh. u. Antiq. Spez.: Univers.-Wissensch. Seit 1/VII. 1920. Gegr. Mai 1879 u. Gg. Friedrich'sche Buchh. (Fernr. 27561. — Postscheck 24872.) w.

Frank, Richard, Potsdam, Ecke Kaiser- u. Schwertfegerstr. Sort.-, Antiq.-, Papier- u. Schreibwarenh. Gegr. 1/X. 1893. (Bankhaus P. Bernhard, Potsdam. — Postscheck Berlin 127658.) Unverlangte Zusendungen verbeten — gehen mit Spesennachnahme zurück. w. *R. Hoffmann.*

Frank, R. F., T. z o. p., Rawitsch [Rawicz] (Polen), Rynek 12/13. Buch- u. Papierh. Gegr. 1/X. 1837. (Fernr. 23. — TA.: Rawiczer Zeitung. — Bank für Handel u. Gewerbe, Rawicz. — Postscheck Breslau 3108; Poznań 200041.) Geschäftsf.: Leopold Knauer. w. *Cnobloch.*

Frank, Heinrich, Mitinh.: Akademischer Verlag Dr. Fritz Wedekind & Co., Stuttgart.

Frank, Bruno, Würzburg, Domstr. 72. Versandh. Gegr. 22/X. 1923. (Fernr. 5650. — Deutsche Bank, Fil. Würzburg. — Postscheck Nürnberg 35711.) w. *O. Klemm.*

Frank's Buchh. u. Antiq., J., Würzburg, Theaterstr. 17. Spez.: Antiquariat für Literatur u. Kunst. Gegr. Mitte Mai 1864. (Fernr. 4496. — TA.: Franks Antiquariat. — Dresdner Bank. — Postscheck Nürnberg 6618.) Inh.: Ludwig Lazarus, s. 1/VII. 1903. Prokur.: Frl. Paula Levy. w. *Thomas Komm. Gesch.*

Franke, Ernst: Walter Günther Nachf. Inh. Ernst Franke, Aschersleben.

Franke, Hans: F. E. Lederer; Uhland Buchhandlung Hans Franke, Berlin.

Franke, Hermann, Geschäftsf.: Brandenburgische Buchdr. u. Verlagsanstalt G. m. b. H., Berlin-Schöneberg.

Franke, Otto, Verlagsgesellschaft m. b. H., Berlin W 35, Derfflingerstr. 5 u. **Birkenwerder** (Bz. Potsdam), Gartenallee 2. Buchverlag. Gegr. 7/IV. 1922. (Fernr. Nollendorf 8871, Lützow 9479 u. Birkenwerder 187. — Dresdner Bank. — Postscheck 138541.) Geschäftsführer: Otto Franke u. Franz Nowak. a. w. *Volckmar.*

Franke, Otto, Geschäftsf.: Verlag „Deutscher Wille" G. m. b. H., Berlin u. Birkenwerder (Bez. Potsdam).

Franke, Paul, Inh. Paul Franke u. Rudolph Henssel, G. m. b. H., Berlin. Abtl. Verlag u. Grossbuchh.: SW 11, Königgrätzer Str. 97. (Fernr. Hasenheide 3208, 3209. — TA.: Frankeverlag Berlin. — Reichsbankgirokonto; S. Bleichröder Stadtkasse, Berlin W 8. — Postscheck 7628.) Abtlg. Sortiment u. Reisebuchhdlg.: W 9, Köthener Str. 16. (Fernr. Lützow 4872. — Postscheck 16013.) Geschäftsf.: Paul Franke u. Rudolph Henssel. Prokur.: Georg Grübel. w. *Kommissionshaus.*

Franke, Max, Borsdorf (Bz. Leipzig). Sort.- u. Schrbwh. n. Buchb. Seit 6/IV. 1920. w. *Schneider.*

Franke, M., Frohnau b. Berlin, Bahnhofplatz. (Fernr. Tegel 43.) w. *Maier.*

Franke, Ernst, Thüringer Lehrmittel-Handlung, Gera-Untermhaus, Victoriastr. 7. Schullehrmittel aller Art. (TA.: Ernst Franke Gera-Untermhaus.) w.

⊛Frankes Buchhandlung, Habelschwerdt, Ring 2. Buch-, Kunst-, Musik.- u. Schreibmath., Buchdr. u. Buchb. Seit 1/VIII. 1893. Gegr. 1/VI. 1868. (⊶ 319. — 8—6. — TA.: Buchwolf. — Ⓜ Städtische Girokasse, Habelschwerdt. — ⊷ Breslau 16501.) Inh.: Frau Anna Wolf. Geschäftsf. u. Ges.-Prokur.: ⊛Ludwig Wolf. Führt für Sortiment u. Verlag streng getrennte Konten. ⚓w. *Bernh. Hermann & G. E. Schulze.*

⊛Frankes Buchhandlung, Habelschwerdt, Ring 2. Abteilung Verlag: Pädagogica, Belletristik, Catholica. Verlag der Deutschen Lehrerbücherei, der Bücher der Wiedergeburt, der Bücher der neuen Biologie, der Stundenbücher, der schlichten Sammlung und der Seelsorge. Seit 1/VIII. 1893. Gegr. 1/VI. 1868. (⊶ 319. — 8—6. — TA.: Buchwolf. — Ⓜ Städtische Girokasse Habelschwerdt. — ⊷ Breslau 16501.) Inh.: Frau A. Wolf. Geschäftsf. u. Ges.-Prokur.: ⊛Ludwig Wolf. Liefere direkt mit $^1/_1$ Portober. entweder durch BAG oder Nachnahme.
⚓at. w. *Bernh. Hermann & G. E. Schulze.*

Franke, Frau Margarete, Mitinh.: Joh. Lucius, Halle (Saale).

Franke, Bernhard, Verlag, Leipzig C 1, Elsterstr. 53. Verlh. u. Sort. Gegr. 1/IV. 1885. (⊷ 61451.) w.

⊛Franke, Richard: Hoffmann & Ohnstein, Leipzig.

Franke, Willy, Mitinh.: Galerie Remmler & Co., Leipzig.

Franke, Rudolf, Geschäftsf.: Max Röder G. m. b. H., Mülheim (Ruhr).

Franke, Günther, Geschäftsf.: Graphisches Kabinett G. m. b. H., München.

Franke, Robert: Baerensprung'sche Hofbuchdruckerei, Schwerin.

Franke, Wilhelm, Ueberruhr (Kr. Essen) Buch-, Kunst-, Musik.-, Pap.- u. Schreibwh. Gegr. 1906. w. *Prager.*

⚸Franke, Helene, Zeitz, Schützenstr. 1. Buch-, Musik.- u. Papierh. Gegr. 12/V. 1918. (⊶ 947.— Ⓜ Commerz- u. Privat-Bank. — ⊷ Leipzig 45680.) w. *Maier.*

⊛Fraenkel, S. Martin, Berlin W 62, Lutherstr. 19. Antiquariat, Verlag. Gegr. 1/I. 1905. (⊶ Nollendorf 1750 u. 7576. — TA.: Proartibus. — ⊷ 50891.) Inh.: ⊛ S. Martin Fraenkel u. Dr. Herbert Marcuse. a.w. *Fleischer.*

Fraenkel & Co., Berlin siehe Akademisches Antiquariat Fraenkel & Co. u. Josef Altmann, Berlin.

Franken, W., Köln, Venloer Str. 1. Buch- u. Zeitschriftenh. Gegr. 1/IV. 1890. (⊶ West 53195. — ⊷ 974.) w. *Kommissionshaus.*

Franken, J. G., Siegburg, Markt 6. Buch- u. Schreibwh. Gegr. 1858. Inh.: Frau Cath. verw. Franken u. Anna Franken. w. *Streller.*

⊛Frankenheim, Dr. Hans, Geschäftsführer: Bonner Buchhandels-Gesellschaft m. b. H., Bonn.

⊛Frankenstein & Wagner, Leipzig C 1, Lange Str. 14. Verlh. u. Buchdr. Seit 1/IV. 1880. (⊶ 11415, 11416. — Ⓜ Allg. Deutsche Credit-Anstalt, Depositen-Kasse, Leipzig-Reudnitz. — ⊷ 53686.) Inh.: ⊛Friedrich Frankenstein u. Dr. Carl Frankenstein. = Liefern direkt mit $^1/_1$ Portoberechnung. = Verlag des Entomologischen Jahrbuchs. Spezialverlag von Werken für den Handfertigkeitsunterricht für Knaben. Im deutschen Volkstum wurzelnde schöne Literatur.

⊛Frankfurter, Edwin, Deutsche Universitäts-Buchhandlung, **Lausanne** (Schweiz), Grand-Chêne 8. Gegr. 1905. (⊶ 2007. — TA.: Frankfurter Lausanne. Ⓜ Soc. de Banque Suisse. — ⊷ II/1348.) Antiquariatskataloge in 1facher Anzahl direkt erbeten. Übernahme von Alleinvertretungen. Besorge Schweizer Sortiment und Antiquariat. w. *Thomas Komm. Gesch.*

⊛Frankfurter, J., Wien I, Weihburggasse 16. Buchh. u. Antiq. Gegr. 24/II. 1903. (⊶ 71153. — ⊷ Wien 20913.) w.

⊛Frankfurter Dom-Verlag, Frankfurt (Main), Bergerstr. 73. Gegr. 1/VII. 1927. (⊶ Carolus 43636. — Ⓜ Mitteldeutsche Creditbank, Frankfurt a. M.-Bornheim. — ⊷ 41276 [Heinrich Schmidt]). Inh.: ⊛Heinrich Schmidt. a. *Volckmar.*

⊛Frankfurter Societäts-Druckerei G. m. b. H., Frankfurt (Main). Verlag der „Frankfurter Zeitung" mit den Beilagen: „Das Technische Blatt"; „Literaturblatt"; „Bäderblatt"; „Für die Frau"; „Der Sport"; „Wirtschaftshefte der Frankfurter Zeitung"; „Das Illustrierte Blatt"; Abteilung Buchverlag. Verlag d. „Wirtschaftskurve m. Indexzahlen d. Frankfurter Zeitung." (⊶ Hansa 9173. – TA.: Zeitung Frankfurtmain. — Ⓜ Deutsche Bank, Frankfurt a. M. — ⊷ 48038.) Geschäftsf. f. d. Buchverlag: ⊛Siegfried Nassauer, Dr. K. Simon, Dr. H. Simon u. Rudolf Gutmann. Liefern direkt m. $^1/_1$ Portoberechnung. Gröss. Beträge sofort nach Empfang der Sendung ohne jeden Abzug direkt erbeten; kleine Beträge erheben per Barfaktur in Leipzig. Für das „Ill. Blatt" besondere Bezugsbedingungen. Auslieferung für Württemberg: Stuttgart, Poststr. 7; für Mainz: Heidelbergerfassgasse 3; für Berlin: W 9, Potsdamer Str. 133. Auslieferung des ganzen Buchverlags und des „Illustr. Blattes" für die Schweiz nur: Geschäftsstelle der Frankfurter Zeitung, Zürich I. Weinbergstr. 24; für Österreich: Wien I, Wollzeile 11; für Italien: Banca F. Carbone, Mailand. Unverlangte Sendungen verbeten. Rezensionsexemplare für die Frankfurter Zeitung an die Bibliothek F. Z. Sendungen, Zuschriften usw. „Das Illustrierte Blatt" betr. bitten an den Verlag „Das Illustrierte Blatt, Frankfurt (Main), (siehe dort) zu richten. a. *Volckmar.*

⊛Frankfurter Societäts-Druckerei G. m. b. H.: „Das Illustrierte Blatt", Frankfurt (Main).

⊛**Frankfurter Verlags-Anstalt A.-G., Berlin** W 15, Ludwigkirchplatz 7. Gegr. Febr. 1920. (🛏 Oliva 2959. — TA.: Fravaverlag Berlin. — Ⓜ Hugo Oppenheim & Sohn. — 👁 Berlin 20399; Frankfurt [M.] 48465.) Direktor: ⊛Alfred Schuster. Gesamt-Prokur.: Ulrich Westpfahl. Geschäftsstelle in **Leipzig** C 1, Gabelsbergerstr. 1a. (🛏 21180. — TA.: Fravaverlag Leipzig. — 👁 Leipzig 12063.) Handlungsbevollm.: Felix Paetzel. — Auslieferung für Österreich: Verlag Leopold Heidrich G. m. b. H., Wien I, Spiegelgasse 21. **Vollständige Auslieferung in Leipzig.** ⚓a. *Frankfurter Verlags-Anstalt A.-G.*

Fränkische Verlagsanstalt und Buchdruckerei G. m. b. H., Nürnberg. Verl.- u. Sortbh. u. Buchdr. Gegr. 1871. (🛏 25872. — 8—6. — TA.: Tagespost Nürnberg. — Ⓜ Dresdner Bank; Creditbank, Nürnberg. — 👁 17990.) Geschäftsf.: E. Hallupp. Unverlangte Sendungen gehen unter Spesennachnahme zurück. — Komm.: Stuttgart, Koch, Neff & Oetinger. w. *F. E. Fischer.*

Frankl, Hans, Vorstandsmitgl.: Malik-Verlag A.-G., Berlin.

Frankl, Siegfried: Neuzeitlicher Buchverlag, Berlin-Schöneberg.

⊛**Franklin-Társulat, Ung.-lit. Anst. u. Buchdr. A.-G., Budapest** IV, Egyetem-utcza 4. Seit 1/IV. 1873. Verl., Sorth., Buchdr., Stereotypie, Schriftg., Lithogr., Photochemigr.-Anst., Buchbind. Spez.: Medizin, Schöne Literatur, Jugendschriften, Bilderb. u. Schulb. (Ⓜ Vaterländische Bank A.-G., Budapest. — 👁 Budapest 130.) Inh.: Aktiengesellschaft Franklin-Társulat. Generaldirektor: ⊛Eugen Péter. Direktoren: Béla Réti, Béla Huszár, Ludwig Vállas und Koloman Géczy. Leiter d. Sortimentshandlung: Direktor Zoltán Balog. — Übernimmt Vertretungen der Verleger. Verlag u. Sort. führen streng getrennte Konten. Unverlangte Sendungen gehen unter Spesennachnahme zurück. **Auslieferung des Verlages in Leipzig u. Wien.** — Komm.: Wien, a. Panorama-Verlag, III, Kundmanngasse 12. a. *Haessel.*

Frankmann, Adam, Maikammer. Buch-, Musik.- u. Schreibwh. Gegr. 24/IX. 1888. w.

Frankonia Buchhandlung G. m. b. H., Tauberbischofsheim. Buch-, Kunst- u. Schreibwh. Devotionalien. Gegr. 1/I. 1927. (🛏 172. — TA.: Frankonia-Buchhandlung. — Ⓜ Bankabteilung der Zentrale der Landwirtschaftl. Lagerhäuser.) Inh. der Gesellschaft: A.-G. Frankonia Tauberbischofsheim, Druck u. Verlag des Tauber- u. Frankenboten u. Herder & Co., Verlagsbuchhandl., Freiburg i. Br. Geschäftsf.: Redakteur Josef Kiefer, Tauberbischofsheim u. Dr. jur. Theophil Herder-Dorneich, Verlagsbuchhändler, Freiburg i. Br. Geschäftsl.: Friedrich Kübler. ⚓w. *Volckmar.*

Frankonia-Verlag Richard Henkelmann, Ansbach. Verlh. Seit Nov. 1912. (Ⓜ †† Gewerbebank, Ansbach. — 👁 Nürnberg 4799.) a.w. *August Julius Krug.*

⊛**Frantz'sche Buchhandlung, A.,** (Richard Moldenhauer), **Demmin,** Schulstr. 2. Buch-, Kunst- u. Musikh., Antiq. Seit 1/IX. 1913. Gegr. 1/IX. 1839. (👁 Berlin 34280.) w. *Fleischer.*

Frantz, Ph., Obermoschel (Bayern). Buchh. w. *Schneider.*

Frantzek, R., u. Frau: „Concordia", Duisburg.

Franz, Martin u. Wilh., Mitinh.: Liebheit & Thiesen, Berlin.

⊛**Franz'sche, G., Buchdruckerei, G. Emil Mayer, München** 2, Luisenstr. 17. Verlh. Gegr. 1828. (🛏 50711. — TA.: Luisenfranz München. — Ⓜ Disconto-Ges. Fil. Mchn. — 👁 375.) Inh.: ⊛G. Emil Mayer, s. 1/I. 1908 u. ⊛Dr. Ernst Mayer, s. 15/V. 1918. Ges.-Prokur.: Hans Lechl u. Hanns Karl Scholl. a. *Opetz.*

Franz'scher Verlag, G., Gerhard Trenkle, München 2, Westenriederstr. 29. (👁 2251.) Inh.: Gerhard Trenkle, s. 1/X. 1925. *Volckmar.*

Franz, Arthur, Niemes (Böhmen). Musik.- u. Instrumh., Klavierniederlage. Gegr. 1909. w. *Hofmeister G. m. b. H.*

Franz, Otto, Stallupönen. Buch-, Kunst-, Musikalien- u. Schreibwarenhandlung. Gegr. 1/VII. 1918. (👁 Königsberg i. Pr. 1660.) Prokur.: Frau Berta Franz geb. Hoffmann. w. *L. Naumann.*

Franz, G. A. Hugo, Nachflg. Hedrich, Berlin SO 36, Mariannenplatz 26. Sorth., Antiq., Leihb., Buchb. u. Buchdr. Seit 22/IX. 1876. (🛏 Moritzplatz 9915. — 7—7. — Ⓜ Deutsche Bank, Dep.-Kasse T. — 👁 16815.) Inh.: Max Hedrich. Unverlangte Zusendungen verbeten. Antiquariatskataloge in einfacher Anzahl direkt erbeten. w. *R. Hoffmann.*

⊛**Franz, L., & Co., Leipzig** C 1, Postfach 371, Hohe Str. 35. Antiq. f. wissenschaftl. Zeitschriften. Gegr. 1/I. 1923. (🛏 37405. — TA.: Journalfranz Leipzig. — Ⓜ Allgem. Deutsche Credit-Anstalt. — 👁 4172.) Inh.: ⊛Rudolf Liebing. Erbitten Antiquariatskataloge sofort nach Erscheinen. w. *Wagner.*

Franzen, Clemens, Hagen (Westf.), Treppenstr. 6. Buchh. Gegr. 1/IV. 1909. (Ⓜ Gewerbe-Bank, Hagen i. W.) w. *Wagner.*

Franzen & Grosse, Stendal siehe Robert Vehse, Stendal.

Franziskus, Gustav, Bruno Martin Nachf., Coswig (Anhalt). Buch- u. Paph., Buchb. Gegr. 1/X. 1882. (TA.: Franziskus Coswig-Anh.) Inh.: Gustav Franziskus, s. Aug. 1911. w. *Streller.*

Franziskus, R., Jessen (Elster). Sort.-, Musik.-, Pap.- u. Schreibmath., Buchb., Akzidenzdr. Seit 1/VII. 1879. Gegr. 25/II. 1878. (🛏 192.) Inh.: Ernst Franziskus. w. *Busch.*

Franzius, Ludwig, Kunst- u. Bücherstube, Erkner. Gegr. 1/X. 1922. (🖃 203. — ⊛Girokasse Erkner. — 👁 Berlin 164016.) ⚓ w. *Koehler.*

Französische u. Internationale Buchhandlung S. & J. Carasso, Sofia [Sofija] (Bulgarien), Bd. Zar Oswoboditel 6. Gegr. 1919. (🖃 460. — TA.: Nali Sofia. — ⊛ Banca Commerciale Italiana, Sofia.) Inh.: Saltiel u. Jaques Carasso. Alleinvertreter der Deutschen Verlags-Anstalt, Stuttgart, f. Bulgarien, Griechenland und die Türkei. w. *Volckmar.*

⊛Frauendorf, Richard: Adolf Urban, Dresden.

⊛Frauendorff, Walter: Edmund Rost Inh.: Walter Frauendorff, Bad Sulza.

E. V. Frauenvereinigung für innere u. äussere Mission: Evangelische Buchhandlung, Wiesbaden.

⊛**Frech, August, Lüdenscheid.** Buch-, Kunst-, Musik.-, Papier- u. Schreibwh. Antiquariat. Seit 15/VIII. 1906. Gegr. 1878. (🖃 2781. — ⊛ Sparkasse des Amtes Lüdenscheid Nr. 659. — 👁 Dortmund 16980.) ⚓ w.

⊛**Fredebeul & Koenen, Essen,** Kibbelstr. 7-27. Verl., Buch-, Kunst- u. Musikh., Buchdr., Buchb. u. Paph. Gegr. 1/XII. 1866. (🖃 50941. — 8—6. — TA.: Fredebeul Essenruhr. — ⊛†† Reichsbank; Essener Creditanstalt. — 👁 Essen 77.) Inh.: ⊛Hugo Koenen u. W. Paulus. Liefern direkt mit 1/1 Portoberechnung (Faktur über Leipzig). Wöchentlich 1 mal Sendung nach Leipzig. Unverlangte Sendungen gehen unter Spesennachnahme zurück. Empfehlen zu Insertionen die in ihrem Verlage täglich erscheinende „Essener Volks-Zeitung", Anzeigenpreis: 28 mm breit, 1 mm hoch 15 ₰ Rabatt nach Tarif, die Wochenschr. „Die christl. Familie", Anzeigenpreis: 29 mm breit 1 mm hoch 60 ₰. „Der Gral", Monatsschrift für schöne Literatur. Inseratpreise nach Tarif. Antiq.-Kataloge kath. Theologie in 5facher, Philosophie und Kunst in 3facher Anzahl direkt durch Post erbeten. Erbitten Voranzeige von Neuigkeiten aus den Gebieten der Geschichte, Kunst, Naturwissenschaft, Philosophie, Philologie und kath. Theologie. at. *Fleischer.*

***Frederiksen, C., Kopenhagen** [Köbenhavn], Studiestraede 36/40. Antiq. u. Verl. Gegr. 1900. (🖃 5880; Noru 980. — ⊛ Privatbanken, Kopenhagen.) Inh.: *Carl Frederiksen. Geschäftsl.: Adolf Frederiksen. Antiquariats- u. Auktionskataloge direkt erwünscht. Angebote von Werken über Dänemark, Norwegen, Schweden u. die Polarländer besonders erwünscht, auch Werke über alte Naturwissenschaft, Astronomie, Astrologie, Botanik, Kräuterbücher, Zoologie, alte Reisebeschreibungen u. Kupferstiche. w. *Bernh. Hermann & G. E. Schulze.*

⊛**Frederking, A., vorm. Gassmann'sche Sortiments-Buchhandlung, Hamburg** 36, Neuerwall 13. Gegr. 15/XI. 1847. (🖃 Elbe 3645. — ⊛ Norddeutsche Bank. — 👁 20333.) Inh.: ⊛Carl Friedr. Aug. Frederking, s. 1/I. 1908. Unverlangte Sendungen mit Spesen zurück. — Komm.: Berlin, Berl. Kommissionsbh. G. m. b. H. w. *Koehler.*

⊛Freeb, Karl, Mitinh.: Karl Scheller, Frankfurt (Main).

Frees'sche Universitätsbuchhandlung, Giessen siehe Dr. Wolfgang Meyer, vorm. A. Frees'sche Universitätsbuchhandlung, Giessen.

Frehle, Walter, Wangen (Algäu). Buch-, Pap.- u. Schreibwh., Buchb. Bürobedarf. Gegr. 1880. — Komm.: Stuttgart, Südd. Gross-Buchh. w. *Maier.*

⊛**Freiburger Bücherstube Sintermann & Dr. Cullmann, Freiburg** (Breisgau), Kaiserstr. 29. Buchh. u. Antiq. Originalgraphik. Gegr. 14/II. 1925. (🖃 4861. — TA.: Bücherstube Freiburgbreisgau. — ⊛ Süddeutsche Disconto-Gesellschaft, Freiburg (Br.). — 👁 Karlsruhe [Bad.] 34493.) Inh.: ⊛Carl Sintermann u. ⊛Dr. Rudolf Cullmann. Unverlangte Sendungen verbeten. Antiquariatskataloge in 3facher Anzahl direkt erbeten. Beträge über ℳ 20.— senden wir nach Empfang der Sendung direkt ein. — Komm.: Stuttgart, Koch, Neff & Oetinger. w. *Fleischer.*

⊛**Freiburger Druck- und Verlagsgesellschaft Heinrich M. Muth m. b. H., Freiburg** (Br.), Bertholdstr. 55. Jetzige Firma gegr. 1907, Vorgänger 1800. (🖃 2418. — ⊛ Rheinische Credit-Bank, Fil. Freiburg; Südd. Disconto-Gesellsch., A.-G., Fil. Freiburg. — 👁 Karlsruhe 19176.) Alleininh. u. Geschäftsf.: ⊛H. M. Muth. at. *Herbig.*

⊛Freihen, Michael: Bangel & Schmitt (Otto Petters), Heidelberg.

⊛**Freiland-Freigeld-Verlag** [Freiwirtschaftlicher Verlag], (Helmut Haacke), **Berlin** C 54, Rosenthaler Str. 40/41. a. *Brauns.*

Freimann, Ed., Putzig [Puck] (Polen), Markt. Buch- u. Paph., Buchdr. Gegr. 1887. (🖃 20. — 👁 Danzig 567.) Inh.: Frau Hedwig Freimann. w. *Schneider.*

Freimark, Hans, Geschäftsf.: Verlagsanstalt München, G. m. b. H.; Mitinh.: Leo Waibel, Verlagsgesellschaft, München.

⊛**Freise's Verlag, Hermann, Parchim,** Marstall 4. Verlh. Seit 1/IV. 1901. (🖃 196. — TA.: Freise. — ⊛ Mecklbg. Depos.- u. Wechsel-Bank; Sparkasse der Stadt Parchim. — 👁 Hamburg 35545.) Inh.: ⊛Hermann Freise. Verlag von Rembrandts Handzeichnungen, herausgeg. von Freise, Lilienfeld u. Wichmann. *R. Hoffmann.*

⊛**Freissler, Fritz, Jägerndorf** (Tschechisch-Schlesien). Buch-, Kunst-, Musik.- u. Paph. Seit Nov. 1911. Gegr. 1875. w. *Fernau.*

Freitag, A. M., Berlin-Charlottenburg 2, Savignyplatz 6. Buchh., Antiq. u. Leihb. Gegr. 1/X. 1910. (🖃 Steinplatz 13236. — 👁 108172.) Inh.: Max Freitag. w.

⊛Freitag, Hugo, Mitinh.: E. Walter Marx Nachf., Zwickau (Sachsen).

⊛**Fremdenverkehrs-, Einkaufs-, Reise- u. Transport-Aktiengesellschaft, Budapest** V, Kádár utca 4. Bahnhofsbuchhandlung. Gegr. 1/VI. 1910. (TA.: Expositura Budapest. — 25929 u. 25967.) Generaldir.: ⊛Theodor Guthard. — Unverlangte Sendungen verbeten. *Thomas Komm. Gesch.*

⊛**Fremdsprachenbuchhandl. Heinrich Sachs Aktiengesellschaft, Berlin** SW 48, Verl. Hedemannstr. 6, Eckhaus (Zentrale). Verlag, Vertrieb u. Barsortiment russischer Bücher. Export u. Import anderssprachiger Literatur. (Hasenheide 3567. — TA.: Russokniga. — Deutsche Bank, Dep.-Kasse O, Berlin SW, Belle-Allianceplatz 15. — Berlin NW 7, 36886.) Sortimentsbuchhandl. u. Fremdsprachen-Leihbibliothek **Berlin** W 62, Nettelbeckstr. 15. (Lützow 9547.) Direktor: ⊛Heinrich Sachs. Ges.-Prokur: Gustav Rothe und Erich Engler. ⚓ w. *Brauns.*

⊛Frensch, Rich.: G. Müller-Mann'sche Verlh. (R. Frensch), Leipzig.

Frensdorff, Rudolf, Mitinh.: A. Molling & Comp. K.-G., Hannover.

⊛Frentzel, Theodor, Mitglied des Vorstands: Koehler & Volckmar A.-G. & Co., Leipzig; K. F. Koehlers Antiq., Leipzig.

*Frentzen, A. W., Direktor: A. W. Sijthoff's Uitgeversmaatschappij, Leiden.

⊛Frenzel, Erich: Emil Wiebe, Lyck.

Frerichs, A., Buchhandlung, Buchdruckerei u. Verlag, Norderney, Postschliessfach 61. Gegr. 1886. (437.) Inh.: Klaus Frerichs u. Walter S. Frerichs. *Koehler.*

⊛Frese, Heinrich: „Bavaria" Verlag für moderne Graphik Heinrich Frese, Gauting b. München.

⊛**Frese, Ernst, Grevesmühlen** (Mecklb.), Wismarschstr. 18. Buch- u. Papierh. Gegr. 1895. (Hamburg 58363.) Inh.: ⊛Frau Maria Frese. Unverlangte Sendungen verbeten. ⚓ w. *Volckmar.*

Frese, Wilhelm, Mitinh.: Rabe & Frese vorm. Otto Kaven, Buchhandlung, Hamburg.

⊛Frester, Julius: Hoeckner'sche Bh., Elberfeld.

Freter, Emil, Leipzig C 1, Königstr. 25. Verlag buchhändl. Geschäftspapiere nebst Buchdr. Gegr. 1/X. 1881. (27173. — Bank f. Handel u. Gewerbe A.-G., Leipzig. — 51735.) Prokur.: Willy Freter.

⊛**Fretz, Gebr., A.-G. Graphische Werkstätten, Zürich** (Schweiz), Mühlebachstr. 54. Verlh., Lithogr., Buchdr., Kupferdruck, Buchb. (Hottingen 6887, 6888 u. 6889.) Geschäftsf.: ⊛Hans Fretz. at. *Koehler.*

⊛**Fretz & Wasmuth Verlag, Zürich** (Schweiz), Reinhardstr. 21. Verlag u. Vertrieb von Büchern u. Zeitschriften. Gegr. 1/IX. 1927. (Hottingen 6887. — Dep.-Kasse Seefeld der Schweiz. Kreditanstalt, Zürich. — VIII/6031.) Inh.: ⊛Hans Fretz, Zürich 8, u. ⊛Günther Wasmuth, Berlin W 8. Ges.-Prokur. u. Geschäftsl.: Rudolf Succo. at. *Volckmar.*

⊛**Freudenberger, Felix, Würzburg,** Augustinerstr. 4. Sorth., Ant. Gegr. 18/IV. 1900. w.

Freudenstädter Bücherstube E. Kaulich, Freudenstadt. Buch- u. Kunsth. Gegr. 1/V. 1924. (TA.: Bücherstube.) Inh.: Ernst Kaulich, s. 1/VI. 1925. w. *Cnobloch.*

⊛⚷**Freund, Herrmann, Beuthen** (Oberschl.), Bahnhofstr. 6. Buch-, Musik.- u. Paph. Gegr. 1/XI. 1876. (2195. — Breslau 7995.) Inh.: ⊛Ludwig Freund, s. 11/IV. 1909. ⚓ w. *Staackmann.*

Freund, Leopold, Breslau, Herrenstr. 29/30. Buchdr. u. Verlh. (Ohle 5986. — †† Handels- u. Gewerbebank. — 5848.) Inh.: Dr. H. Hamburger.

Freund, Dr., Erich, Vorstandsmitgl.: Akt.-Ges. „Bote aus dem Riesengebirge", Hirschberg.

Freund, Dr. Robert, Geschäftsf.: R. Piper & Co., Verlag, G. m. b. H., München.

Freund, Martin: Johannes König, Inh. Martin Freund, Verden.

⊛**Freund & Jeckel, Berlin** SW 11, Dessauer Str. 18. Verlh. Gegr. 16/IV. 1879. (Lützow 921. — 9—5, Sbd. So. 9—3. — TA.: Grote Berlin Dessauerstr. 18. — Reichsbank à Cto. G. Grote.) Inh.: ⊛Dr. phil. Gustav Müller-Grote, s. 1/II. 1911. **Auslieferung in Berlin u. Leipzig.** a. *Volckmar.*

⊛**Freund & Wittig, Leipzig** C 1, Charlottenstr. 25. Verlag. (60988.) Verkehr u. Einrichtungen siehe unter Herm. Beyer. Inh.: ⊛Herm. Bever, s. 22/II. 1910. ⚓

⊛Freundt, Paul. Mitinh.: Werner, Freundt & Co., Leipzig.

⊛**Freutel, M., Tilsit,** Hohe Str. 21—22. Buch- u. Paph. Gegr. 25/X. 1916. Inh.: ⊛Marie Freutel. w. *O. Klemm.*

Frevert, Karl, Buchhandlung, Leipzig N 22, Steffensstr. 12. Gegr. 1/IX. 1919. (⊛Deutsche Bank, Dep.-K. Reudnitz. — 63517.)

Frey, Th., Attendorn. Buchh., Buchdr. u. Buchb. Gegr. 1880. Unverlangte Sendungen verbeten, gehen mit Spesennachnahme zurück. w. *Giegler's Buchh.*

⊛**Frey, Walther, Berlin**-Marienfelde, Kirchstr. 60—62. Verlag, Buchgrosshandlg. u. Grossantiq. (G 3 Lichterf. 1076. — 22875.) w.

Frey, Frau Elsa, geb. Bauer, u. ⊛Dr. Heinrich Frey, Mitinh.: Geograph. Kartenverlag Bern Kümmerly & Frey, Bern.

Frey, Oscar, Dresden, s. Dresdner Musikhaus.

Frey, Otto, Geschäftsf.: Emil Rohr Buchdr.- u. Verlagsgesellschaft m. b. H., Kaiserslautern.

Frey, Wilhelm, Buchhandlung, Rheydt, Bahnhofstr. 46. Gegr. Dez. 1909. (1019. — Städt. Sparkasse, Rheydt. — Köln 106365.) Unverlangte Sendungen verbeten. w. *L. Naumann.*

❀**Frey, Ludwig, Hofbuchh., Ulm** (Donau). Gegr. April 1852. (☎ SA 4019. — ❀ Gewerbebank, Ulm. — ✆ Stuttgart 7079.) Inh.: ❀Hofbuchhändler Robert Frey, s. 1/I. 1900, u. Ludwig Frey, s. 1/I. 1923. — Komm.: Stuttgart, Koch, Neff & Oetinger. ⚓w. *Brockhaus.*

❀Freyer, Erich, Geschäftsf.: A. Hoffmann's Verlag G. m. b. H., Berlin.

❀Freyer, Dr. Kurt: Utopia Buchh. u. Antiquariat Freyer & Co., Berlin.

❀**Freyer, Edwin, Grossantiquariat, Leipzig** C 1, Gabelsbergerstr. 28. Ein- u. Verkauf von Restposten. Gegr. 9/VII. 1925. (❀ Girokasse Leipzig Nr. 31928. — ✆ 91839.) Ich bin stets Käufer von Restposten, auch mit Verlegerrechten. *Carl Emil Krug.*

❀**Freyer, Ernst, Leipzig** C1, Talstr. 15. Buch- u. Musikh., Antiq. Gegr. 1/X. 1908. (☎ 15565. — 8—1/25, Sbd. 8—3. — ❀†† Commerz- u. Privat-Bank.) w.

Frey-Haus, Dresden-N. 6, Metzer Str. 3. Verlags-, Sort. u. Versandbh. Gegr. 1913. (✆ Leipzig 41969; Dresden 8704.) Inh.: Alfred Rau. a. *Opetz.*

Freyhoffs Verlag, Ed., Berlin W 15, Xantener Str. 6. Inh.: Wwe. Liesbeth Krakau. **Auslieferung d. Berliner Kommissionsbh.**

Freykowski, Fritz, Danzig, Drehergasse 11. Buch-, Pap.- u. Zeitschriftenh. Gegr. 15/II. 1919. w. *Kommissionshaus.*

𝄞**Freyschmidt, A., Kassel**, Obere Königsstr. 12. Buch-, Kunst- u. Musikh. Seit 1/XII. 1925. Gegr. 15/XII. 1818. (☎ 861. — ❀ Dresdner Bank Filiale Kassel. — ✆ Frankfurt [Main] 1539.) Inh.: 𝄞Frl. Gerda Zufall. ⚓at.w. *Volckmar.*

❀**Freytag, G., A.-G., Leipzig** C 1, Hospitalstr. 10. Verlh. u. Kommissionsgeschäft. Spez.: Schulbuchh. Gegr. 15/XII. 1881. (☎ 21390. — 8—1, 3—1/27, Sbd. 8—1/22. — TA.: Freytag Verlag Leipzig. — ❀ Sächs. Staatsbank, Leipzig. — ✆ 74.) Vorstand: ❀Dr. Hugo Hitschmann u. ❀Otto Teetzmann. Vorsitzender des Aufsichtsrats: ❀Hofrat Horst Weber. Bittet um Zusendung aller Rundschreiben usw. ⚓a. *Volckmar.*

Freytag, Hans, Mitinh.: Oertel & Spörer, Reutlingen.

Freytag, G., & Berndt, Wien siehe Kartographische Anstalt G. Freytag & Berndt A.-G., Wien.

❀**Frick, Wilhelm, Ges. m. b. H.** (Buchhandlung für in- u. ausländ. Literatur), **Wien** I, Graben 27 (bei der Pestsäule). Spez.: Ausländ. Sort., Bergbau, Bienenzucht, Land- u. Forstwirtschaft, Gartenbau, Chemie, Technologie, Jagd, Hundezucht u. Fischerei, Tierzucht, Reisebuchh. — Literatur in fremden Sprachen. Gegr. 1/X. 1868. (☎ 62462 u. 63329. — ❀ Wien: Oesterr. Creditanstalt für Handel u. Gewerbe; Leipzig: Dresdner Bank, Fil. Leipzig. — ✆Wien 108759; Budapest 49971; Prag 79335; Warschau 190425; Zagreb (Agram) 40226; Leipzig 91594.) Inh.: Eine Gesellschaft m. b. H., s. 1/IV. 1915. Geschäftsf.: ❀Kommerzialrat Wilhelm Frick u. ❀Direktor Rudolf Bayer (beide Gesellschafter der Fa.). Prokur.: Wilhelm Steinböck. — Komm.: London, Wm. Dawson & Sons Ltd.; Madrid, E. Dossat; Mailand, Hoepli; Paris, Agence Generale de Librairie et de Publications. ⚓at.w. *Brockhaus.*

❀Frick, Wilhelm, Ges. m. b. H., Wien, Pächter: Dr. Richard Marx & Co., Wien.

❀Frick, Kommerzialrat Wilhelm, Geschäftsf. Verwaltungsrat: Hölder — Pichler — Tempsky A.-G.; Rikola Verlag, A.-G., Wien.

Fricke, Erich, Mitinh.: Albrecht Dürer-Haus, Göttingen.

Fricke's Sort.-Buchh., J., Halle (Saale) siehe Gloeckner & Niemann, Halle (Saale).

Fricke's Verlag, J. (J. Nithack-Stahn), **Halle** (Saale), Henriettenstr. 11. (✆ Leipzig 35535.)

Fricke, Emil, Ketzin (Havel), Königstr. 24. Buchh. Gegr. 1/VII. 1881. (☎ 208.) — Komm.: Berlin, August Abel.

❀**Frickenhaus, Adolf, G. m. b. H., Mettmann.** Buchhandlung, Verlag. Gegr. 1830, Buchh. s. 1875. (☎ 18. — TA.: Frickenhaus Mettmann. — ✆ Köln 2297.) Geschäftsf.: ❀Friedrich Frickenhaus. Unverlangte Sendungen verbeten. ⚓w. *Fleischer.*

𝄞**Fricker, Otto, Musikhaus, Olten** (Schweiz), Ringstr. 6. Musik.- u. Instrumh. Grammophone, Platten u. Pianos. Gegr. 1/X. 1925. (☎ 448; 602. — ✆ V b 788.) w. *Fleischer.*

❀Fricker, Johannes: E. L. Kling's Buchhandlung, Tuttlingen.

Frickert, Walter, Pers. haft. Gesellsch.: Buchdruckerei Frickert & Co., Komm.-Ges. (vorm. P. Stankiewicz' Buchdruckerei G. m. b. H.), Berlin.

❀**Friderichs, R. L., & Co., G. m. b. H., Elberfeld.** Verlh. u. Buchdr. Seit 1/VII. 1906. Gegr. 1797. (☎ 222.) Geschäftsf.: ❀Otto Grüttefien. Prokur.: Karl Hauschild. *Fleischer.*

Fridericus-Verlag Friedrich C. Holtz, Berlin NW 7, Friedrichstr. 100. Verlag, Sort., Versbh. (☎ Zentrum 1202—1204. — ❀ Commerz- u. Privat-Bank, Dep.-Kasse C. — ✆ 42483.) Verlag der Wochenschrift: „Fridericus" mit Unterhaltungsbeilage „Die Schildwache".

Fried, Josef, Direktor: Lantos A.-G., Budapest.

❀**Friedberg & Mode, Berlin** W 30, Schwäbische Str. 25. Verlh. Gegr. 1810. (☎ Lützow 2556. — ✆ 16387.) Inh.: ❀Sally Simon u. ❀Dr. Friedrich Simon. *Fleischer.*

Friedel, Otto: Musik-Verlag Euphonie Nitschke & Co., Nachf. Otto Friedel, Berlin-Friedenau.

Friedel, Frau Clara verw., Mitinh.: Steingräber-Verlag, Leipzig.

❀**Friedemann, Albert, Leipzig** C 1, Flossplatz 6. Briefmarken- u. Buchh. Verlag der Berichte für Briefmarkensammler. Gegr. 1/IV. 1905. (☎ 13049. — ✆ 621.) w.

⊛Friederichsen, L., & Co., Hamburg 1, Bergstr. 23. Buchh., Land- u. Seekartenh., Verlag u. Sortiment. Sondergebiete: Geographie, Nautik, Auslandskunde, Handels- u. Naturwissenschaften. Bibliophiles Antiquariat. Codes u. Code-Wörterbücher. Gegr. 1/VI. 1868. (🖃 C 3 Centrum 3919 u. 4888. — 8—7. — TA.: Friedverlag Hamburg Bergstr. 23. — Ⓜ†† Vereinsbank. — 🖃 615.) Inh.: ⊛Richard Friederichsen, s. 1/IX. 1907 u. ⊛Kurt Saucke, s. 1/VII. 1922. Prokur.: Frl. Gertrud Friederichsen. ⚓ at.w. *Volckmar.*

⊛Friederici, Georg Erich, Leipzig C 1, Gottschedstr. 17. Buchh. u. Antiq. Gegr. 1/XII. 1919. (🖃 12868. — 🖃 88915.)

⊛Friedhuber, Eugen, Geschäftsl.: Friedrich Caesmann sen., Wels (Oberösterr.).

⊛Friedländer, Herm., Mitinh.: Emil Streisand, Berlin.

⊛Friedländer, R., & Sohn, Berlin NW 6, Karlstr. 11. Verlag, Sort. u. Antiqh. für Naturwissenschaften. Seit 1/V. 1851. Gegr. 1828. (🖃 D 1 Norden 1553. — 8½—6. — Ⓜ Direction d. Disconto-Gesellschaft. — 🖃 1507.) Inh.: ⊛Paul Budy, ⊛Dr. Kurt Budy, ⊛J. R. Loewe. — Komm.: London, Wheldon & Wesley, Ltd. ⚓ w. *Cnobloch.*

⊛Friedländer, Alex, Geschäftsl.: Kaufhaus Brühl, G. m. b. H., Leipzig.

Friedlein, D. E., G. m. b. H., Krakau [Krakow], (Polen), Ringplatz 17. Buch-, Kunst-, Landk.-, Musik.-, Antiq.-, Lehrm.- u. Verlh., Buchdr. Gegr. 1796. Geschäftsf.: Eduard Münnich. Liefert poln. Sortim. u. Antiq. — Komm.: Mailand, U. Hoepli; Paris, V. Rasmussen; Wien, Perles. ⚓ w. *Koehler.*

Friedlein, Otto, Leipzig C 1, Johannisplatz 3. Buch-, Pap.- u. Schulbuchh. Gegr. 17/IV. 1879. Inh.: Alfred Friedlein, s. 1/IV. 1920 u. Frau Augustine verw. Friedlein, s. 17/IV. 1879. w. *Thomas Komm. Gesch.*

⊛Friedmann, Ludwig, Direktor: Drei Masken Verlag A.-G., Berlin u. München.

Friedmann, Hugo: W. Hiller & Co., Grossobuchh. u. Zeitschr.-Vertrieb, Magdeburg.

Friedmann, A., Wien XVI/2, Neulerchenfelder Str. 55. Buch-, Kunst- u. Musikh. u. Antiq. Gegr. 27/V. 1920. w.

Friedrich, W., Geschäftsf.: Buchh. u. Verl. d. Traktathauses, G. m. b. H., Bremen.

⊛Friedrich, Herbert, u. Wilhelm Friedrich: Grass, Barth & Comp., Breslau.

⊛Friedrich, Robert: Faust-Verlag, Dessau.

⊛Friedrich, A., Genthin, Brandenburger Str. 18. Verl.-, Sort.- u. Bahnhofsbuchh. Gegr. 1891. (🖃 472. — Ⓜ Kreissparkasse 172. — 🖃 Magdeburg 2719.) Inh.: ⊛August Friedrich. Unverlangte Sendungen gehen mit Spesennachnahme zurück. ⚓ at.w. *Maier.*

Friedrich, Frl. Anna Ida: Ficker's Verlag, Leipzig.

Friedrich, Hermann, Mittweida, Technikumplatz 1. Buchh., Antiq. u. Papierh. Gegr. 1/X. 1901. (Ⓜ Allg. Deutsche Credit-Anstalt, Filiale Mittweida.) w. *Maier.*

⊛Friedrich, Otto, Mitinh.: Albert Langen, München.

Friedrich, Hans, Radegast (Anhalt). Verl., Antiq. u. Versand. Gegr. 1896. Früher Berlin u. Leipzig. at.w. *Wagner.*

⊛Friedrich, Johann, St. Ingbert. Buch- u. Schreibwh., Buchb., Einrahmegesch. Gegr. 1862. (🖃 164. — TA.: Buchhandlung Friedrich. — Ⓜ Volksbank, St. Ingbert; Rheinische Creditbank, St. Ingbert. — 🖃 Ludwigshafen [Rh.] 14975; Saarbrücken 2542.) w. *Giegler's Buchh.*

Friedrich's Wwe., Hugo, Skt. Joachimsthal (Böhmen). Buchh., Leihb., Pap.- u. Schreibwh., Buchdr. u. Buchb. Gegr. 1879. (🖃 Prag 52234.) at.w. *Maier.*

⊛Friedrich & Co., Bremen, Am Wall 185, Postfach 477. Exportbh. u. Verlag. Gegr. 19/IV. 1919. (🖃 Roland 1731. — TA.: Fridericus, Bremen. — Ⓜ Deutsche Bank, Bremen. — 🖃 Hamburg 26054.) Inh.: ⊛Albert Adolf Hermann Bätjer, s. 19/IV. 1919. **Auslieferung nur in Leipzig.** ⚓ a.w. *Wallmann.*

***Friedrich, H., & Co., Kairo** (Ägypten), Postbox 1905. Buch- u. Kunsthandl. Verlag. Gegr. 26/X. 1925. (TA.: Library. — Ⓜ Deutsche Orientbank, Kairo.) Inh.: *Heinrich Friedrich. w. *Brauns.*

Friedrich & Seyfert, Buchhandlung, Berlin NO 18, Friedenstr. 53. Sortbh. Seit 15/IX. 1927. Gegr. 1905. (Ⓜ Commerz- u. Privat-Bank, Dep.-Kasse TU, Berlin. — 🖃 139533.) Inh.: Martin Friedrich u. Werner Seyfert. w. *Wallmann.*

⊛Friedrichs, Richard: Bültmann & Gerriets Nachf., Varel.

⊛§Friedrichs, Heinr. P., Wiesdorf b. Köln, Schulstr. 52. Buch-, Musik.- u. Kunsth. Inh.: ⊛§Heinrich Peter Friedrichs. w. *Maier.*

⊛§Friemann, D., Buchhandlung, Aurich, Burgstr. 18. Buch-, Kunst- u. Musikh., Leihb., Journal- u. Bücher-Lesez., Schulbuchh., Pianoforte-Lager u. Leihanstalt. Seit 1/XI. 1891 [früher R. Reents Buchh., gegr. 1870]. (🖃 232. — TA.: Friemann Aurich. — Ⓜ Kreissparkasse — 🖃 Hannover 14450.) Prokur.: §August Friemann. Filiale in **Norderney.** ⚓ w. *Volckmar.*

⊛Friemann, Dr. Isidor, Geschäftsf.: Vienna, Buchhandelsgesellschaft m. b. H., Wien.

§Fries, Ludwig, G. m. b. H., Leipzig C 1, Sternwartenstr. 79 pt. Verl., Antiq., Vers. u. Kommission. Gegr. 1/X. 1913. (🖃 10425. — Ⓜ Adca, Abt. Buchhandel. — 🖃 70053.) Geschäftsf.: §Willy Hennig. ⚓ w.

⊛**Friese's, Rob., Buch- u. Kunsthandlung, Arthur u. Otto Koppe, Chemnitz,** Innere Johannisstr. 14. Buch- u. Kunsth., Musikh. u. Antiq. Seit März 1919. Gegr. 15/IV. 1866. (🖃 7656. — Ⓜ Handelsbank e. G. m. b. H., Chemnitz. — 🌐 Leipzig 26596.) Unverlangte Sendungen verbeten. w. *Herbig.*

⊛**Friese & Lang, Wien** I, Bräunerstr. 3. Bar-Sort., Komm.-Bh. u. Verl. Gegr. 21/VI. 1875. (🖃 76211. — TA.: Frieselang Wien. — Ⓜ Deutsche Bank, Berlin. — 🌐 Wien 27951; Prag 59899; Budapest 52710; Leipzig 88388.) Inh.: ⊛Frau Lina Friese, s. 1/VII. 1912, u. ⊛Erich Friese, s. 1/I. 1914. Ges.-Prokur.: Curt Aulich. Ersuchen nichts unverlangt zu senden. Übernehmen Auslieferungslager von Verlegern. Direkte Mitteilungen über für Österreich wichtige Neuigkeiten sind stets willkommen.

Herausgeber des Wahlzettel f. d. österreich. Buchhandel. a.w. *R. Hoffmann.*

Friesen-Buchhandlung, Emden (Ostfriesland), Kleine Faldernstr. 11. Sortiments-, Versand- u. Reisebh. Antiq. Spez.: Lehrmittel, Bildkunst. Gegr. 6/IX. 1926. (Ⓜ Sparkasse des Landkreises Emden.) Inh.: Theodor Rehbein u. Fokko Rehbein. Unverlangte Sendungen verbeten. Antiquariatskataloge in 1facher Anzahl direkt erbeten.

⚓ w. *Thomas Komm. Gesch.*

⊛**Friesen-Verlag A.-G., Bremen,** Böttcherstr. 6. Gegr. 1887. (🖃 Roland 5183. — TA.: Friesen-Verlag. — Ⓜ Bremen-Amerika-Bank, Bremen. — 🌐 Hannover 14733.) Vorstand: Direktor Hinrich Puvogel. Prokur.: ⊛Kurt Roselius. **Auslieferung nur in Bremen.** Lieferung nur direkt u. wenn fest verlangt.

⚓ *Thomas Komm. Gesch.*

Friesenverlagsanstalt, Buch- u. Kunstverlag, Kassel, Schönfelderstr. 12. Gegr. 1/I. 1923. (TA.: Friesenverlag Kassel. — 🌐 Hannover 58452 [Friesenverlag].) Inh.: Frau Gertrud Fischer-Friesenhausen. Liefere direkt mit $^1/_1$ Portoberechnung. Direkte Lieferung an Firmen, mit denen ich nicht in Rechnungsverkehr stehe, nur gegen vorherige Einsendung des Betrags oder unter Postnachnahme. **Auslieferung in Leipzig u. vom Verlagsort.**

a. *Volckmar.*

⊛**Friesische Buchhandlung H. Andresen, Niebüll** (Schl.-Holst.). Buch- u. Paph. Gegr. 21/X. 1922. (Ⓜ Schleswig-Holsteinische Bank, Niebüll.) Inh.: ⊛Heinrich Andresen. w. *Koehler.*

Frimodt, J., Kopenhagen [Köbenhavn] K., Kultorvet 3. Verl.- u. Sorth. Spez.: Religiöse u. wissensch. Literatur. Gegr. 16/X. 1884. Inh.: J. Frimodt u. (s. 16/X. 1918) Emil H. Frimodt. Unverlangte Sendungen gehen mit Spesennachnahme zurück. w. *Cnobloch.*

Frisch, Albert u. Eberhard Frisch, Geschäftsf.: Albertus-Verlag G.m.b.H., Berlin.

⊛**Frisch, Albert, Graphische Kunstanstalt, Druckerei u. Verlag, Berlin** W 35, Lützowstr. 64—66. Gegr. 1875. (🖃 Nollendorf 8482—8484. — TA.: Frischdruck Berlin. — Ⓜ Dresdner Bank, Berlin. — 🌐 16262.) Inh.: ⊛Albert u. Eberhard Frisch. Prokur.: Paul Dost. Illustrationen in jeder Reproduktionstechnik für Kunst, Wissenschaft u. Technik. Sonderverfahren: Lichtdruck, Tiefdruck, Buchdruck, Chemigraphie, ein- u. mehrfarbig.

R. Hoffmann.

Frisch Verlag Ernst Wilhartitz, Wien I, Riemergasse 6. Verlagsbh. Gegr. 14/V. 1877.

a. *Cnobloch.*

*Frischkorn, Karl, Mitinh.: Livraria Edanee, Frischkorn, Ockel & Co., São Paulo u. Santos.

Fritsch, Direktor Karl, Vorstand: Wezel & Naumann A.-G., Leipzig.

⊛Fritsch, Ingenieur Theod.: Antaios-Verlag Theodor Fritsch; Hammer-Verlag Th. Fritsch, Leipzig.

⊛Fritsch d. J., Theodor, Geschäftsf.: Union-Buchdruckerei G. m. b. H., Verlagsabt.; Prokur.: Antaios-Verlag Theodor Fritsch, Leipzig.

⊛**Fritsch, Ludwig, München** 2, Theresienstr. 40. Technische Buchh. Seit 1/VII. 1897. Gegr. Okt. 1896. (🖃 20790. — Ⓜ†† Münchner Industriebank. — 🌐 22133.) ⚓ w.

Fritsch, Hedwig (vorm. C. Hinze), **Woldenberg** (Nm.). Buch-, Kunst-, Musik- u. Schreibwh. Seit 1/V. 1919. Gegr. 1873. *Schneider.*

Fritsche, Eduard, Bad Wörishofen. Sorth. w. *Thomas Komm. Gesch.*

Fritsche, Gerhard, Dortmund, Rheinische Str. 52. Buchh. Seit 1/X. 1914. Gegr. 1895. (🖃 2073.) w. *Busch.*

Fritz, Max, Mitinh.: Schroeder & Fritz, Bad Schönfliess (Nm.).

⊛Fritz, Adolf Leonhard: Christliche Buch- u. Kunsth. Adolf Leonhard Fritz, Danzig.

Fritz, Bernhard, Regensburg, Neupfarrplatz 11. Musik.- u. Instrumh., Zithermusik Verl. Gegr. 1/IX. 1889. (8—7.) Inh.: Karl u. Betty Scharfenberger, s. 1/IV. 1926.

a.w. *Hug & Co.*

⊛**Fritz & Rappert, Ochsenfurt.** Buchdr., Buchverlag. — 🌐 Nürnberg 1451. Inh.: ⊛Eugen Rappert. a. *Maier.*

Fritze's, C. E., Bokförlags Aktiebolag, Stockholm, Fredsgatan 2. Verlh. Gegr. 1837. (TA.: Fritzes Förlag.) Direktor: Erik Lindman. Liefern nur direkt mit $^1/_1$ Portoberechnung.

***Fritze's kgl. Hofbuchh., C. E., A.-Ges., Stockholm,** Fredsgatan 2. Sortiment u. Kunsthandlung. Antiquariat u. Reisebuchh. Gegr. 1/VII. 1837. (TA.: Bokfritze Stockholm. — 🌐 Leipzig 89303.) Inh.: Eine Aktiengesellschaft, s. 1/I. 1907. Direktor: *Dr. phil. G. Söderberg. Liefern schnellstens schwedisches Sortiment, direkt mit $^1/_1$ Portoberechnung. Vermittlung von Anzeigen und Besprechungsstücken für die hiesige Tagespresse. Übernahme von Alleinvertretungen. w. *Steinacker.*

Fritzsch, Bernhard, Hannover, Hildesheimer Str. 31. Musikverlag. Gegr. 1/XI. 1906.

w. *Mehner.*

Fritzsch, Frl. Gertrud: P. Pabst, Leipzig.

Fritzsche, Alfred, Berlin-Charlottenburg 2, Hardenbergstr. 14. Buch-, Musik.- u. Instrh. (Steinplatz 2102. — Berlin 22959.) w.

Fritzsche, Alfred, Buchh. u. Leihbibl., Breslau XVI, Tiergartenstr. 23. Buchh. Leihb. Spez.: Schöne Literatur, Medizin, Technik, Landwirtschaft. Seit 15/XI. 1920. (Ring 8165. — 4946.) Unverlangte Sendungen verbeten. w. *Koehler.*

Fritzsche, Alfred, Geschäftsf.: Vereinigung Landwirtschaftl. Verleger G. m. b. H., Leipzig.

Fritzsche, Frl. Magdalene, Geschäftsf.: Verlag u. Bücherstube der Mädchen-Bibel-Kreise, G. m. b. H., Leipzig.

Fritzsche, Hugo, Meerane (Sachsen), Augustusstr. 27. Buch-, Pap.- u. Schreibwh., Leihb. Seit 1891. Gegr. 1849. (204. — 7—7. — Städtisches Giro-Conto 302; Commerz- u. Privat-Bank, Fil. Meerane. — Leipzig 84867.) Inh.: Hugo u. Johannes Fritzsche. w. *Maeder.*

Fritzsche, W., Swinemünde, Königsstr. 5. Buch-, Paph., Leihb. u. Buchdr. Gegr. 1/I. 1844. (2374 u. 2854. — 8—12, 2—6. — TA.: Swinemünder Zeitung. — Swinemünder Bank; Rostocker Bank; Girokonto Kreissparkasse; Wm. Schlutow; Städtische Sparkasse. — Berlin 5849; Stettin 8519.) Inh.: Richard Fritzsche, s. 1/I. 1879. Prokur.: Richard Fritzsche jun. Verl. d. „Swinemünder Zeitung, Amtl. Kreisblatt f. d. Kreis Usedom-Wollin". Aufl. 10000. Swinemünder Badeanzeiger Aufl. 600. Unverlangte Sendungen verbeten. w. *Streller.*

Fritzsche & Schmidt, Leipzig O 27, Papiermühlstr. 67. Verlag. Gegr. 16/V. 1899. (61089.) Inh.: Erich Bräter, s. 24/I. 1903.

Fritzsche-Hager A.-G., Leipzig C 1, Crusiusstr. 4/6. Buchverlag, Großbuchbinderei, Album-, Büroartikel- u. Geschäftsbücherfabrik. Gegr. 1844. (Sammelnummer 64361. — TA.: Fritschager. — Commerz- u. Privat-Bank, Fil. Leipzig, Dep.-Kasse M.; Darmstädter- u. Nationalbank. — 2009.) Direktoren: Arthur Rummel, Johannes Lange u. Dr. Rudolf Maul. Prokur.: Constantin Söllner, Franz Lühr u. Georg Göhlitz.

Fröbel, Reinhold, Liter. Bureau u. Verlh., Leipzig C 1, Salomonstr. 25 a. Gegr. 15/X. 1878. Inh.: Joh. Fr. W. Reinhold Fröbel.

Fröbel, Reinhold: Rosenthal'sche Verlh., M. E. Rosenthal, Leipzig.

Fröbelhaus Matthias Weiden, Köln 1, Martinstr. 37. Inh.: Matthias Weiden.
Koehler & Volckmar A.-G. & Co., Abt. Ausland.

Fröbel-Oberlin-Verlag, Berlin-Tempelhof. Verl. u. Versandbh. Antiq. — (Dresdner Bank, Dep.-Kasse G. — Berlin 111541.) **Auslieferung nur in Leipzig.** Nach Berlin gerichtete Bestellungen erleiden Verzögerung. Erbitten alle Prospekte über Kinderpflege und Erziehung. a. *Volckmar.*

Frobenius A.-G., Basel, Spalenring 31. Deutsche Postadresse: Leopoldshöhe (Baden). Kunst-, Druck- u. Verlagsanstalt. Gegr. 12/XI. 1910. (Safran 2938. — TA.: Frobenius Basel. — †† A. Sarasin & Co., Basel. — Basel V, 546; Karlsruhe 70273.) Direktor: V. Gaiser. Prokur.: Alb. Metzener u. A. de Smit. a.w. *R. Hoffmann.*

Frodel, Franz, Mitinh.: Buchvertriebsgesellschaft Laurer & Co., Nürnberg.

Fröhlich's Buchhandlung, Paul, Helmstedt, Papenberg 7. Buch-, Musik-, Instrum.- u. Paph., Leihb. Gegr. 1905. (383. — Commerz- u. Privat-Bank. — Hannover 43880.) w. *F. E. Fischer.*

Fröhlich, Otto, Komm.-Ges., Buch- und Papierhandlung, Karlstadt [Karlovac] (Jugoslavien). Musik.-, Papier- u. Schreibwh. Spez.: Belletristik, Wissenschaften etc. Gegr. 1921. (85. — Allg. kroatische Kreditbank A.-G., Karlovac.) Inh.: Eine Kommanditges. Pers. haft. Ges.: Otto Fröhlich u. Else Fröhlich. w. *O. Klemm.*

Fröhlich, Alwin, Leipzig N 22, Kaiser-Friedrich-Str. 25. Verlbh. Gegr. 1/X. 1918. (51795. — TA.: Alwin Fröhlich Leipzig N 22. — Leipziger Handels- u. Verkehrsbank A.-G., Leipzig, Fil. Kurprinzstr. 19. — 52430.) a. *Carl Emil Krug.*

Fröhlich, Frau Helene verw.: Müller & Fröhlich, Verlag, München.

Fröhlich, Wilh., St. Goarshausen. Buchh. Gegr. 1/VII. 1879. w. *Schneider.*

Fröhlich's Buchhandlung Nachf., Theodor, Inhaber: Otto Brandt, Berlin NO 18, Kl. Frankfurter Str. 10. Sort., Verl., Antiq. Seit 3/V. 1906. Gegr. Juli 1877. (Alexander 2815. — 9—7. — Deutsche Bank, Depositen-Kasse N. — 46268.) w.

Frohwein, Karl Wilh. Ulrich, stellvertr. Vorstandsmitgl.: Bibliographisches Institut A.-G., Leipzig.

Frölich, Paul, Liegnitz, Ring 23/24. Kunsth. Gegr. 27/III. 1889. (1280.) Inh.: P. Frölich u. C. Frölich. w. *Hofmeister G. m. b. H.*

Frömberg, Max W., Berlin SO 36, Wiener Str. 33 A I. Zweigbüro u. Verkehrskontrolle. (Lichtenberg 633. — Berlin 84824. Inh.: Max, Harry u. Kurt Frömberg. Leiter: K. K. Frömberg. w.

Frömberg, Max, Harry u. Kurt: Bonavoluntas Verlag, Krummhübel.

Frömberg, Max W., Verlags- u. Verkehrsbuchhandlung, **Krummhübel** (Riesengeb.) Bahnhofsbuchh. Gegr. 18/VII. 1900. (55. — TA.: Frömberg. — †† Krummhübeler Bank. — Breslau 9504.) Inh.: Max, Harry und Kurt Frömberg. Unverlangte Sendungen verbeten.

⊛Frommann'sche Buchhandlung Walter Biedermann, Jena. Sortiment. Antiquariat. Verlag. Gegr. März 1727 (in Züllichau). In Jena s. 1798. (🖃 3217. — Ⓜ Stadtbank, Jena; Mees & Zoonen, Haag; Allg. Böhm. Bankverein, Prag. — 👁 Erfurt 4989; Wien 156772; Zürich VIII 11703.) Täglich Sendung nach Leipzig. Nicht verwechseln mit Fr. Frommanns Verlag, Stuttgart! **Auslieferung nur vom Verlagsort.** ⚓ w. *Cnobloch.*

⊛Frommanns Verlag, Friedrich, (H. Kurtz), **Stuttgart,** Stiftstr. 7. Gegr. März 1727 (in Züllichau). Von 1798—1886 in Jena. Seit 1886 in Stuttgart. (🖃 SA 24007. — Ⓜ Commerz- u. Privat-Bank, A.-G., Stuttgart, Königstr. — 👁 17893; Zürich VIII 3325.) Inh.: ⊛Hermann Kurtz, seit 15/XI. 1919. Prokur.: Wilh. Kohlstädt. Jeden Freitag Sendungen nach Leipzig. ⚓ *Steinacker.*

⊛Frommann & Morian, Darmstadt. Lith. Anst., Druckerei u. Verlh. Gegr. Dez. 1892. (🖃 1411. — TA.: Morian Darmstadt. — Ⓜ Hess. Girozentrale. — 👁 Frankfurt [Main] 3560; Wien 859449.) Inh.: ⊛Friedrich Morian, s. 1/XII. 1919. Prokur.: Frau Marie Morian geb. Watzinger. *Ed. Schmidt.*

⊛Frommann, Ernst, & Sohn, Nürnberg, Allersberger Str. 26. Bücherstube u. Verlag. Spez.: Bibliophile u. Schöne Literatur, Kunst- u. Jugendschriften. Seit 1/X. 1924. Gegr. 1/VIII. 1899. (🖃 40902. — Ⓜ†† Dittmann & Co. — 👁 39298.) Inh.: ⊛Ernst Frommann u. (s. 5/II. 1925) Friedrich Frommann. ⚓ w. *Volckmar.*

Fromme, Carl, Wien siehe Buchdruckerei u. Verlagsbuchhandlung Carl Fromme, G. m. b. H., Wien.

⊛Fromme, Carl Georg, Geschäftsf.: Buchdruckerei und Verlagsbuchh. Carl Fromme, G. m. b. H., Wien.

⊛Frommer, Paul, Mitinh.: P. Schweitzer Nachf. Beyer & Frommer, Breslau.

⊛Frommer, Leon, Krakau [Krakow] (Polen). Buch-, Musik.- u. Verlh. Seit 1/VIII. 1879. Gegr. 1/IX. 1876. (🖃 1060. — Ⓜ Bank Ziemian, Fil. Krakau. — 👁 Warschau 140958; Krakau 400102.) Prokur.: Dr. Stanisław Gorowski. — Komm.: Wien, Perles. w. *Wagner.*

Frommhold, G., Hofbuchhandlung, Bückeburg. Buch- u. Kunsth., Antiq. u. Leihb. Gegr. 1/V. 1848. (🖃 373. — Ⓜ Niedersächsische Bank, Bückeburg. — 👁 Hannover 28573.) Inh.: Frl. Charlotte Hoffmann. ⚓ *Volckmar.*

⊛Frosch, Hanns F., Geschäftsf.: Ring-Verlag G. m. b. H., Berlin.

Froese, Wilhelm, Verlag, Berlin-Steglitz, Ringstr. 50. Buch- u. Kunst-Verl. Gegr. 15/VIII. 1919. (🖃 Steglitz 3565. — Ⓜ Dresdner Bank, Dep.-Kasse Steglitz. — 👁 45471.) a. *Wallmann.*

Frošt, J.: F. Sörensen, Apenrade.

⊛Frotscher, Alwin: Schaub'sche Buchh. Alwin Frotscher; Schmitz & Olbertz, Düsseldorf.

Frühauf, Johannes: L. Pontow Nachf., Allendorf.

Frühauf, Carl, Rochlitz (Sachs.), Rathausstr. 16. Buch-, Kunst- u. Musikh. Gegr. 1/X. 1895. (👁 Leipzig 25723.) w. *Franz Winter.*

Fruhstorfer, August, Wien XVII, Hernalser Hauptstr. 28. Buchh. u. Antiq., Musik.-, Kunst- u. Paph. Gegr. 1914.

Frumkin, Dr. Jakob, Direktor: Logos Büchervertrieb A.-G., Berlin.

⊛Frundsberg-Verlag G. m. b. H., Berlin SW 11, Dessauer Str. 38. Buch- u. Zeitschriftenverlag. Gegr. 1/XII. 1924. (🖃 Kurfürst 3076 u. 3488. — Ⓜ Deutsche Bank, Dep.-Kasse C, Berlin, Potsdamer Str. 127/8. — 👁 Berlin 26956.) Geschäftsf.: ⊛Erich Kleine. Prokur.: William Schmidt. Direkte Lieferung an Firmen, mit denen wir nicht in Rechnungs-Verkehr stehen, nur gegen vorherige Einsendung des Betrages oder unter Postnachnahme. **Auslieferung in Berlin und Leipzig.** ⚓ a. *Bernh. Hermann & G. E. Schulze.*

Fuchs, Gerhard, Berlin W 50, Passauer Str. 37 A. Versandbh., Antiq. Neuere Philologie u. Auslandsliteratur. Gegr. 1/X. 1923. (🖃 Steinplatz 14582. — 👁 99535.) Antiquariatskataloge u. Prospekte erbeten. w.

⊛Fuchs, Julius, Zeitungen und Zeitschriften aller Länder u. Sprachen, **Berlin** SW 68, Zimmerstr. 19. Spez.: Militaria, Enzyklopädie, Staatswissenschaften. Gegr. 8/IX. 1894. (🖃 Zentrum 3339. — Ⓜ Preussische Staatsbank (Seehandlung) B. 100.477. — 👁 9601.) Unverlangte Sendungen sind zwecklos, es wird hierfür eine Lagergebühr erhoben. — Komm.: Paris, H. Le Soudier; New York, E. Steiger & Co. w. *Fleischer.*

Fuchs, S. W., Geschäftsf.: Wartburg Publishing House, Chicago.

Fuchs, Benedikt, Ochsenhausen. Buch-, Pap.- u. Schreibmath. Gegr. 1873. (👁 Stuttgart 8482.) w. *Maier.*

Fuchs, F. O., & Co., G. m. b. H., Dessau. Sortbh. u. Reisebh. Gegr. 1920. (🖃 1683. — Ⓜ Reichsbank-Giro-Konto; Anhalt-Dessauische Landesbank, Dessau; Scheckkonto bei der Städtischen Kreissparkasse, Dessau. — 👁 Berlin 31760.) Geschäftsf.: Franz Oskar Fuchs. w. *Volckmar.*

Füchsel, Otto, Ilmenau. Sort.- u. Paph. Seit 15/X. 1884. (🖃 411. — Ⓜ Bank für Thüringen, Fil. Ilmenau.) w. *Borggold.*

Füchter, Bernh., Geschäftsf.: Urbanus-Buchh., G. m. b. H., Buer (Westf.).

Füg, Lydia, Grossbuch- u. Kunsthandlung, Gelsenkirchen, Bahnhofstr. 85. Zeitschriften-Vertrieb. Gegr. 1/VII. 1917. (🖃 3207. — 👁 Essen 11795.)

Fuege, E., Geschäftsf.: Orplid-Verlag G. m. b. H., Rieger & Kranzfelder G. m. b. H., Augsburg.

Fuglsang, Th.: Als-Boghandel Th. Fuglsang, Sonderburg.

Fugmann, Wilhelm, Leipzig C 1, Marschallstr. 1 u. Comeniusstr. 17. Buchh., Papier-Grossh., Geschäftsb.- u. Schulheftfabr. Gegr. 1/VII. 1875. (Fernr. 60809 u. 60810. — Drahtw. 3284.) Inh.: Kurt, Otto u. Walter Fugmann. w. *Fr. Foerster.*

Führer-Verlag Max Ziese, Berlin SW 48, Wilhelmstr. 131/32. Gegr. 1916. (Fernr. Norden 4282. — Bankk. Commerz- u. Privat-Bank, Dep.-Kasse B. — Drahtw. 44903.) a. *Fleischer.*

Fuhrich, Hugo, (früher C. A. Köhlers Nchf. A. Fuhrich), **Strasburg** [Brodnica] (Polen). Buchdr., Buchh. u. Schreibmath. Gegr. 1833.

Fuldaer Actiendruckerei, Fulda. Verlh. u. Buchdr. Gegr. 1/XII. 1873. (Fernr. 9 u. 118. — Drahtw. Frankfurt [Main] 4051.) Vorstand: Otto Goebel, Ed. Schmitt u. Pfr. Schüler. Direktor: Johannes Parzeller. at. *Steinacker.*

Fuldaer Gesangbücherfabrik Ludwig Fleischmann, Fulda. Gesangbücherfabrik, Grossbuchbinderei. Schulbuchhandel, Gebet- u. Gesangbücher, religiöse Schriften u. Jugendschriften. Gegr. 1/VII. 1906. (Fernr. 409. — TA.: Gesangbuchfabrik. — Bankk. Leih- u. Pfandhaus, Fulda; Dresdner Bank, Fulda. — Drahtw. Frankfurt [M.] 18102.) Inh.: Leonarde verw. Fleischmann geb. Groos. **Auslieferung erfolgt nur ab Fulda.** w. *Koehler.*

⊛Fülle, Richard: Cl. Tischendorf Nachf. Rich. Fülle, Falkenstein (Vogtl.).

Füller, Carl, (Inh. Wilh. Düll), **Uffenheim.** Buch-, Papier- u. Schreibmh. Gegr. 1846. (Fernr. 48. — 8—12, 2—6. — Bankk. Schwenk & Zumpf, Uffenheim.) w. *Hartmann.*

Füllhorn-Verlag, Berlin ging in der Fa. N. Simrock G. m. b. H., Berlin auf, siehe diese.

Füllner, Carl, Havelberg. Buch-, Musik.- u. Paph. n. Buchb. Seit 16/IX. 1907. Gegr. 1/X. 1871. w. *Fleischer.*

⊛**Funck, Bernh., München** 2, Platzl 4. Verlag u. Antiq. Gegr. Nov. 1920. (Fernr. 21132. — Bankk. Vereinsbank. — Drahtw. 24788.) a. *R. Hoffmann.*

⊛Funck, Bernh.: Sickingen-Verlag (Bernh. Funck), München.

Funcke, Curt v., Mitinh.: Heinrich Matthes, Leipzig.

Funcke, Franz, Waltrop. Buch- u. Paph., Buchdr. Gegr. 1898. (Fernr. 30. — Drahtw. Dortmund 20585.) w. *Streller.*

Fund, Gustav, Renchen (Baden). Buch-Zeitschriftenh. w. *Kommissionshaus.*

⊛**Fuendeling, Verlag, Theodor, Hameln,** Osterstr. 37. Verlh. Seit 1/I. 1880. Gegr. 1/VIII. 1856. (Fernr. 37. — 8—6. — TA.: Ehrich Hameln. — Bankk. Hannov. Bank, Fil. Hameln; Kreditbank, A.-G., Hameln.) Inh.: ⊛Hermann Paul Ehrich, s. 1/I. 1911. Liefere nur direkt. Barfaktur d. Komm. *Fleischer.*

Funk, Paul, Geschäftsf.: Deutsche Filmwoche Verlagsgesellschaft m. b. H., Berlin.

⚷**Funk, Friedrich, Meiningen.** Buch-, Kunst-, Musik.- u. Schreibmath. Seit 1/VII. 1898. Gegr. 15/VIII. 1889. (Drahtw. Erfurt 14224). ⚓w. *Cnobloch.*

⊛**Funk, Arnold, vormals R. Kraut-Bosshardt, Zürich** I (Schweiz), Rennweg 28. Sort.- u. Reisebuchh. Gegr. 1865. (Fernr. Amt Selnau 4176. — Drahtw. Zürich VIII 423.) Prokur.: Frau Ida Funk geb. Naef. — Komm.: Stuttgart, Koch, Neff & Oetinger. ⚓w. *Volckmar.*

⊛**Funk-Dienst G. m. b. H., Berlin** W 9, Potsdamer Str. 134 b. Zeitschriften- u. Buchverlag. Gegr. 17/X. 1924. (Fernr. Nollendorf 4012/14. — TA.: Funkdienst Berlin. — Bankk. Commerz- u. Privat-Bank, Dep.-Kasse N, Berlin 109, Potsdamer Str. 1; Deutsche Bank, Dep.-Kasse C, Berlin W 9, Potsdamer Str. 127. — Drahtw. 34407.) Geschäftsf.: ⊛Friedrich Georg Knöpfke. Ges.-Prokur.: Harry Bruebach u. Hans Schmiedicke. Liefern direkt mit $^1/_1$ Portoberechnung. (Faktur über Leipzig.) Direkte Lieferung an Firmen, mit denen wir nicht in Rechnungsverkehr stehen, nur unter Postnachnahme. Aulieferung der Zeitschrift „Funk-Stunde" u. der Sendespieltextbücher nur bei der Zeitungs-Zentrale A.-G., Berlin SW 19, Jerusalemer Str. 5/6. at. *Koehler.*

⊛**Funke, Heinrich, Altona** (Elbe), Bülowstr. 6. Verl.- u. Komm.-Buchh. Seit 24/V. 1914. (Drahtw. Hamburg 21679.)

⊛Funke, Heinrich: J. Harder Verlag, Altona (Elbe).

Funke, W., Maltsch (Schles.). Buchh. Inh.: Frau L. verw. Funke. w. *Fleischer.*

Funke, Karl, Strehla (Elbe). Sort.-, Papier- u. Schreibmath. Seit Okt. 1889. Gegr. 5/V. 1886. w. *Schneider.*

Fürböter, Ernst, Brunsbüttelkoog. Buch- u. Paph. Gegr. 9/VIII. 1909. (Drahtw. Hamburg 34595.) Inh.: Karl Fürböter, s. 1/IV. 1920. Unverlangte Sendungen verbeten. w. *Fleischer.*

⊛**Furche-Kunstverlag G. m. b. H., Berlin** NW 7, Am Hegelplatz. Spez.: Religiöse Kunst. Gegr. 1/X. 1924. (Fernr. Zentrum 8027. — Drahtw. 42145.) Geschäftsf.: ⊛Gerhard Glitsch u. ⊛Heinrich Rennebach. **Auslieferung ausschliesslich durch die Leipziger Auslieferungsstelle der Furche-Verlag, G. m. b. H. Leipzig, Seeburgstr. 100** (siehe nachstehende Firma).

⊛**Furche-Verlag G. m. b. H., Berlin** NW 7, Am Hegelplatz. Spez.: Bücher des religiösen Lebens. Gegr. 18/VIII. 1916. (Fernr. Zentrum 8027. — Bankk. Preussische Staatsbank [Seehandlung], Berlin W 56; Rotterdamsche Bankvereeniging, Amsterdam. — Drahtw. 27273; Bern III/4503; Wien 105093.) Geschäftsf.: ⊛Heinrich Rennebach. Prokur.: Frau Helene Rennebach geb. Lehmann u. Alfred Zwingmann.

Vollständige Verlagsauslieferung in Leipzig C 1, Seeburgstr. 100. (Fernr. 21513.) ⚓a. *Wallmann.*

Fürer, Hans, Kassel, Hohenzollernstr. 32. Antiquar. Alte Bücher, Stiche, Antiquitäten. Spez.: Alte Porträts, Städteansichten, alte Landkarten. Gegr. Aug. 1897.

Furrer, Edwin, Verlag, Zürich, Bahnhofstr. 20. Verl. u. Sort. Gegr. 1/I. 1922. (Selnau 5260. — VIII 10186.) w. *Maier.*

Fürst, Rudolf, Wien IX, Schwarzspanierstr. 11. Buch- u. Kunstantiq., Verlag. Geschichte, Katholika. Gegr. 1/IX. 1923. (21188. — Wiener Bank-Verein. — Wien 198894; Leipzig 7611.) Auslieferung des Reinhold-Verlages, Wien. (Wien 157500; München 59523; Budapest 38710; St. Gallen IX 3993). a.w. *Breitkopf & Härtel.*

Fürst, Albert, Nachf., Carl Uhrig, Crefeld, Hochstr. 86. Buchh. u. Ant. u. Verl. Briefmh. Gegr. Nov. 1887. (22351. — 8—7. — Scheckkonto Kreissparkasse 1186. — Köln 71288.) Inh.: Carl Uhrig, s. 1/VIII. 1906. Prokur.: Frau Johanna Uhrig geb. Antholz. ⚓ at.w. *Volckmar.*

Fürstl. priv. Hofbuchdruckerei F. Mitzlaff, Rudolstadt, Alte Str. 14. Verlh. Werkdruckerei mit Monotype- u. Linotype-Einrichtung. Verlag d. Landesztg. Gegr. 1663. (23. — TA.: Hofbuchdruckerei Rudolstadt. — †† Gewerbe- u. Handelsbank e. G. m. b. H., Rudolstadt.) Inh.: Ulrich Mitzlaff, s. 11/V. 1907. at. *Opetz.*

Fürstner, Adolph, Berlin W 10, Viktoriastr. 34 a. Musik-Verlag, Vertrieb musikal. Bühnenwerke. Gegr. 1/I. 1868. (Lützow 1265 u. 8706. — 9—5, Sbd. So. 8—2, Wi. 9—3. — TA.: Adofuer Berlin. — †† Reichsbank. — 69015.) Inh.: Otto Fürstner, s. 2/I. 1911. Prokur.: Johannes Oertel. Bestellungen von Firmen, mit denen ich nicht in Rechnung stehe, werden nur bei vorheriger Einsendung des Betrags oder auf Verlangen gegen Postnachnahme direkt geliefert. at. *Steinacker.*

Furtwängler, Direktor C., Geschäftsf. Paulinus-Druckerei, G. m. b. H., Trier.

Fuss, Gustav Alois, Waldmünchen. Sort.-Buchh., Buchdr. u. Zeitungsverl. Gegr. 1880. (33. — TA.: Fuss Waldmünchen. — Karl Schmidt, Fil Waldmünchen. — Nürnberg 19677.) Inh.: Gustav Alois Fuss. w. *Schneider.*

Fussingers Buchhandl., Berlin W 35, Potsdamer Str. 106 B. Sort., Antiq. Inh.: Amalie verw. Fussinger. w.

Füssli Verlag, Zürich siehe Art. Institut Orell Füssli, Zürich.

G.

Gäbel, Max: Paul Drache, Herrnstadt (Kr. Guhrau).

Gabert, Gustav, Brüx (Böhmen). Buch-, Kunst-, Musik.-, Schreib- u. Zeichenmath. Spez.: Bergbau, Technologie. Seit 15/VIII. 1896. Gegr. 15/III. 1879. (⌾ Wien u. Prag 48690.) w. *H. Schultze.*

⊛**Gaeblers, Eduard, Geographisches Institut, Leipzig** O 30, Neustädter Str. 36. Kartogr., Lith., Steindr., Verlh. u. Papiergrosshandlg. Spez.: Geographie. Seit 1/I. 1912. Gegr. 8/X. 1866. (⌾ 65193 u. 65194. — 8—12, 2—7. — TA.: Landkartgaebler. — ⓑ†† Allgem. Deutsche Credit-Anstalt, Fil. Leipzig-Neustadt; Darmstädter u. Nationalbank, Georgiring 13. ⌾ 8187.) Inh.: Eine Kommanditgesellschaft, s. 1/I. 1912. Pers. haft. Gesellschafter: ⊛Dr. Richard Aug. Steitmann u. Adolf Gaebler. Liefern direkt mit ¹/, Portoberechnung (Faktur über Leipzig). = **Siehe auch Anzeigen-Anhang.** =

Gaebler, Friedrich, Robert u. Walther: Carl Schönert, Leipzig.

Gábor, Isidor: Leopold Gansel, Trencsén.

Gabos, Frau Soma u. ⊛Julius Gabos: Moritz Ráth's Buchh., Budapest.

Gabriel, W., Göhren (Rügen). Buch-, Kunst- u. Schreibwh. Leihbibliothek. (ⓑ Göhrener Bank; Rostocker Bank, Göhren a. R.) Inh.: Wilh. Gabriel, s. 1/V. 1926. w.

§Gabsch, Friedrich, Waldheim (Sa.), Markt 5. Musik.-, Instrum.- u. Kunsth. Gegr. 1/V. 1890. (⌾ 123. — TA.: Gabsch Waldheim. — ⓑ Gemeinde Giro-Conto. — ⌾ Leipzig 81200.) Unverlangte Sendungen verbeten. w. *Hug & Co.*

***Gad, G. E. C., Kopenhagen** [Köbenhavn] K., Vimmelskaftet 32. Buch- u. Landkh. Spez.: Skandinavisches Sortiment. Gegr. 31/X. 1855. (⌾ Kopenhagen 55.) Inh.: *Frederik Gad, s. 27/IV. 1897. Prokur.: F. Lamprecht. Vertrieb der dänischen Generalstabskarten. — Komm.: Oslo, A. S. Bokcentralen; London, Simpkin, Marshall, Hamilton, Kent & Co., Ltd.; New York, G. E. Stechert & Co.; Paris, Vald. Rasmussen; Stockholm, Seelig & Co. w. *Volckmar.*

Gad, Sigurd, (vorm. Vilh. A. Lang), **Odense** (Dänemark), Vestergade 39. Buch- u. Papierh. *Koehler & Volckmar A.-G. & Co., Abt. Ausl.*

Gadeff & Stajevsky, Sofia [Sofija] (Bulgarien), Alabinskastr. 35 u. **Trojan** (Bulg.). Buch-, Kunst- u. Instrumh., Musikverl. Gegr. 1906. (TA.: Sofia Gadeff Kotardom.) w. *Breitkopf & Härtel.*

Gädicke, Wilhelm: Hephaestos-Verlag Ingenieur Wilhelm Gädicke, Hamburg.

§Gadow, F. W., & Sohn G. m. b. H., Hildburghausen. Musikverlag, Hof-Buchdr.-, -Musikaliendruckerei, Zeitschriftenverlag. Seit 1817. Gegr. 15/I. 1683. (⌾ 11. — TA.: Gadow. — ⓑ Kreisbank; Zürcher Kantonalbank, Zürich. — ⌾ Erfurt 3121.) Geschäftsf.: §Direktor Ernst Maultzsch. Empfehlen ihre auf das beste eingerichtete Buch- u. Notendruckerei. Sonnabend Sendung nach Leipzig. *Staackmann.*

Gageur, Eugen, Mitinh.: Karl Nagel (Inh. Eugen Gageur u. Karl Otto Lang), Gmünd (Schwäb.).

Gähde, Gustav, Reichenbach (O.-Lausitz). Buch-, Pap.- u. Schreibwh., Buchdr., Buchbind. (⌾ 164. — ⌾ Breslau I, 16003.) w. *Bernh. Hermann & G. E. Schulze.*

Gahl, Richard, Berlin N 4, Chausseestr. 8. Verlh., Jugendschriften. Gegr. 5/X. 1876. (⌾ Norden 7949 u. 8856. — ⌾ 15576.) Inh.: Richard Gahl u. Ernst Gahl. *Maier.*

⊛Gais, Franz: Dr. H. Lüneburg Sort. u. Ant., Franz Gais, München.

⊛Gaiser, V., Direktor: Frobenius A.-G., Basel.

Gál, Martin, Direktor: Singer & Wolfner Lit. Anst. A.-G., Budapest.

Galambos, Béla, Temesvár [Timişoara] (Rumänien). Buch-, Musik.- u. Paph. Gegr. 1913. w. *Koehler & Volckmar A.-G. & Co., Abtl. Ausland.*

⊛**Galerie Baumbach, Dresden-A.** 1, Prager Str. 13. Kunst- u. Buchh. Inh.: ⊛Erich E. Baumbach. w. *Staackmann.*

Galerie Ernst Buck, Mannheim, O 7. 14. Kunsth. Gegr. Mai 1912. (⌾ 1736. — TA.: Buck. — ⓑ Südd. Diskonto-Gesellschaft, Dep.-Kasse Heidelberger Str.) Prokur.: Sophie Jacobs.

Galerie Caspari (Graphisches Kabinett), München 2, Briennerstr. 52. Kunsth. Gegr. 1912. Inh.: Georg Caspari. a. *Fleischer.*

Galerie Alfred Flechtheim G. m. b. H., Düsseldorf, Königsallee 34. Kunsth. u. Verl. Gegr. 24/IV. 1913. (⌾ 16198. — ⓑ B. Simons & Co., Düsseldorf. — ⌾ Köln 82942.) Fil.: **Berlin** W 10, Lützowufer 13. (⌾ Kurfürst 2194.) Geschäftsf.: Alfred Flechtheim u. Alex. Voemel. Prokur.: Jean Maassen.

⊛**GalerieRemmler&Co., Leipzig** C1, Tröndlinring 3. Kunsth. u. Gemälde-Ausstellung. Inh.: ⊛Alfred Remmler u. Willy Franke.

The Galignani Library, Paris I, 224 Rue de Rivoli. w. *Koehler & Volckmar A.-G. & Co., Abtl. Ausland.*

⊛**Gall, Ernst, Treptow** (Tollense). Buch-, Kunst-, Musik.-, Pap.- u. Schreibmath. Gegr. 1/V. 1894. (Ⓜ Treptower Bank; Sparkasse; Meckl.-Strelitzsche Hypothekenbank. — 👁 Berlin 33402.) w.

⊛Gall, Generalkonsul Hermann: Halm & Goldmann, Wien.

Galla, Giovanni, Vicenza (Italien). Cartoleria e Libreria Editrice Scolastica ed Ecclesiastica. Seit 29/V. 1895. w. *Rübe.*

⊛**Galle, Max, Berlin** W 8, Wilhelmstr. 47 — Mauerstr. 81 (Buchhändlerhaus). Rechts- u. staatswissensch. Verl.- u. Sortbh. Gegr. 1/X. 1908. (🛏 Zentrum 1676. — Ⓜ Commerz- u. Privat-Bank, Dep.-Kasse F G., Berlin O 17. — 👁 38347.) Direkte Lieferung an Firmen, mit denen ich nicht in Rechnungsverkehr stehe, nur unter Postnachnahme. a. *Thomas Komm. Geschäft.*

Gallia'sche Buchh. (Julius Komor), **Kecskemét** (Ungarn). Buch-, Kunst-, Musik.- u. Schreibmath., Leihb. Seit 1/IV. 1901. w.

⊛Gallus, Frau Annie: Carl Heymanns Verlag; Albert Nauck & Co.; Leonhard Simion Nf., Julius Sittenfeld, Berlin.

Gamber, Jean, Paris VI, 7 Rue Danton. Librairie Universitaire. Gegr. 1/XII. 1900. (🛏 Littré 4363. — TA.: Gamblibr. — Ⓜ Banque de Mulhouse.) w.

Gamm Nachf., F. W., Inh. H. Bortz, Preussisch-Eylau. Buch- u. Paph. Gegr. 1/X. 1880. (Ⓜ Vorschusskasse Preussisch-Eylau u. Kreissparkasse Preussisch-Eylau.) Inh.: Heinrich Wilhelm Bortz. w. *Volckmar.*

Gamst, Wilhelm, Oels (Schles.). Buch-, Kunst- u. Paph. Gegr. 1/X. 1901. w. *Maier.*

Ganghofer, A., (August Baumer), **Ingolstadt,** Am Stein 12. Buchdr., Buchh. u. Buchb. Gegr. 5/IX. 1873. (🛏 25. — $^1/_2$8—6. — TA.: Ganghofer Ingolstadt.) Inh.: August Baumer, s. 6/II. 1901. Verlag der „Ingolstädter Zeitung", Aufl. ca. 6400. w. *Ed. Schmidt.*

Gansel, Leopold (Lipót), **Trentschin** [Trenčin] (Tschechoslow. Rep.). Buchh. Gegr. 1850. (🛏 9. — 👁 Budapest 3343; Prag 400004.) Inh.: Isidor Gábor, s. 1893. w. *Koehler & Volckmar A.-G. & Co., Abtl. Ausland.*

Ganske, Rich., Kiel siehe Lesezirkel „Daheim" Richard Ganske, Kiel.

Ganter's Musikhaus, Köln-Nippes, Kempener Str. 3. Musik-Instr.- u. Musikh. Gegr. 1/X. 1905. (🛏 Köln A 7399. — 👁 Köln 53498.) Inh.: Markus Ganter. n.

⊛Ganz, Felix, Mitinh.: M. Lengfeld'sche Buch- u. Kunsth. (A. Ganz), Köln.

Ganzenmüller, Prof. Dr. Karl, Mitinh.: Friedrich Hofmeister, Musik.-Verlag, Leipzig.

Gappe, E., Berlin W 35, Steglitzer Str. 22. Grossbuchh., Antiq. Gegr. 1/VII. 1918. (🛏 Kurfürst 439.) Inh.: Frau Else Oberdorfer geb. Gappe. w. *Koehler.*

Gappe, E., Berlin: Max Richter, Leipzig.

Garamszeghy, Dezsö, Neuwerbass [Novi Vrbas] Komitat Bacs (Jugoslavien). Buch-, Musik.- u. Schreibwh., Buchb. Gegr. 1/VIII. 1889. (TA.: Garamszeghy Novi Vrbas. — Ⓜ Landeskreditbank A.-G., Novi Vrbas.) — Komm.: Budapest, Schenk; Wien, Friese & Lang. w. *Koehler.*

Garde, W. de la, Inh. W. Stecher, Berlin W 35, Schöneberger Ufer 10. Versandbh. Gegr. 1899. (🛏 Lützow 8021. — 👁 58313.) Inh.: Frau Wanda Stecher. Angebote aus den Gebieten: Belletristik, Biographien, Geschichte, Politik, Reisen, Landwirtschaft, Religion u. Musikalien sind direkt erwünscht. Unverlangte Nachnahme-Sendungen verbeten. w. *Volckmar.*

Garduhn, Frau Margarete geb. Saunier Mitinh.: Léon Sauniers Buchh., Stettin.

Garms, Paul, Geschäftsf.: Thalysia Paul Garms G. m. b. H., Leipzig.

Garte, Carl, Leipzig C 1, Seeburgstr. 57. Kunstverlag. Seit 27/IV. 1883. Gegr. im Mai 1875. (🛏 21832.) Inh.: Carl Hans Garte.

Garte, Hans, Geschäftsf.: „Der Aufmarsch" Verlagsges. m. b. H., Leipzig.

„Der Garten Eden", Verlag Paul Heiling, Dortmund, Märkische Str. 203. Spez.: Schöne Lit. Gegr. 24/I. 1921.

⊛Gartmann, F., Mitglied des Vorstands: Koehler & Volckmar A.-G. & Co., Leipzig.

Gaertner's Verlag, R., H. Heyfelder, Berlin. Wurde am 1/I. 1903 mit der Weidmannschen Buchhandlung vereinigt und wird nur noch unter dieser Firma weitergeführt.

⊛Gartner, Alexander: O. Ruzitska, Budapest.

Gaertner, A., Inh. Max Gaertner, Königshütte [Królewska Huta] (Poln. O/S.), ul. 3 go maja 17. Buch-, Kunst- u. Musikh., Papierwaren u. Bürobedarf, Buchdruckerei, Buchb. u. Linieranstalt. Gegr. 1/VI. 1855. (🛏 1113. — 👁 Breslau 33463; Katowice 301446.) Unverlangte Sendungen verbeten. w. *Streller.*

Gaertner, Paul, Königshütte [Królewska Huta] (Polnisch-Schlesien), ul. Wolności 7. Buch- u. Musikh., Kunsth., Bürobedarf, Buchdr. u. Linieranst. Gegr. 1/X. 1887. (🛏 1027. — Ⓜ Dresdner Bank, Królewska Huta. — 👁 Katowice 301581.) Inh.: Paul Gaertner jun. Unverlangte Sendungen gehen unter Spesennachnahme zurück. ⚓ w. *Streller.*

⊛Gartz, Walter H.: Bial & Freund, Berlin.

Gascoigne, Alfred D., Direktor: Mudie's Select Library, Ltd., London.

Gasedow, Otto, Beeskow. Buch- u. Papierh. Buchb. Gegr. 1/IX. 1919. (🛏 147. — Ⓜ Kreisbank Beeskow.)

⊛Gassert, Dr. Georg, Geschäftsf.: Der Deutschenspiegel Verlags-G. m. b. H.; Verlag für Wirtschaft u. Verwaltung G. m. b. H., Berlin.

⊛Gassner, F. J., Innsbruck. Sort.- u. Antiq.-Buchh. Seit 30/IX. 1879. Gegr. 1868. (⌯ Wien 70526.) Inh.: ⊛Karl Tausch, s. 1/I. 1900. ⚓w. *R. Hoffmann.*

⊛Gassner, Adolf: Liegel's Buchh., Villach.

⊛⚸Gast, Friedrich, Zerbst. Buch-, Kunst-, Musik- u. Landkartenh., Antiq. Gegr. 12/VI. 1865. (⌯ 640. — Ⓜ Bankvereinigung E. Gerisch u. Müller, Zerbst; Kreisspark. Zerbst 168. — ⌯ Magdeburg 3157.) Inh.: ⊛⚸Friedrich Gast, s. 1/I. 1919. Veranstaltung von lit. u. musikal. Abenden. ⚓w. *Wagner.*

⊛Gast, Friedrich: E. Luppe's Buchh. Friedrich Gast, Zerbst.

Gategast Nachf., Hermann, Inh.: Walter Hüttner, Luckenwalde, Trebbiner Str. 16. Buch-, Kunst- u. Musikh. Gegr. 15/XI. 1886.

⊛Gaettens, Dr. phil. Richard, Mitinh.: A. Riechmann & Co., Halle (Saale).

Gau, Robert: Karl Hartmann Nachf., Robert Gau, Kirchheimbolanden.

⊛Gaul, Jul. Emil, Hamburg 23, Marienthaler Str. 39. Verlh. Gegr. 1/VII. 1910. (⌯ Hansa 5235. — ⌯ 39280.) Antiquariatskataloge in 2facher Anzahl direkt erbeten. Angebote aus den Gebieten Deutsche ältere Literatur direkt erwünscht. **Auslieferung nur vom Verlagsort.** Liefern direkt mit ½ Portoberechnung.

Gaulon, Henri, Paris VI, 39 Rue Madame. Komm.- u. Exportbh. Gegr. 1839. w. *Steinacker.*

⊛Gaupp, Otto, Vorstandsmitgl.: Musarion Verlag A.-G., München.

⊛Gautsch, R.: J. Bamberger'sche Buchh., Trautenau.

⊛Gawenda, Gerhard: Oscar Waeldner's Buchh., Inh. Gerhard Gawenda, Beuthen (Oberschles.).

⊛GDA-Buchvertrieb G. m. b. H., Berlin-Zehlendorf, Schweizerhof. Versand- u. Sortbh. Gegr. 23/I. 1926. (⌯ Zehlendorf 1901/05. — Ⓜ Darmstädter u. Nationalbank, Dep.-Kasse Berlin Lichterfelde-West. — ⌯ 34244.) Geschäftsf.: ⊛Dr. Marius Matthiesen. ⚓w. *Opetz.*

⊛GDA-Buchvertrieb G. m. b. H.: Busch-Buchhandlung, Hamburg.

Gea Verlag G. m. b. H., Berlin W 35, Potsdamer Str. 110. Landkartenverlag und -Herstellung. Gegr. 1861. (⌯ Lützow 1189 u. 3098. — 8—3. — TA.: Geaverlag Berlin. — Ⓜ Deutsche Bank, Depositenkasse C. — ⌯ 39817.) Geschäftsf.: Kurt Moser. Prokur.: Georg Winkler. *Cnobloch.*

⚸Gebauer, Wilhelm, Leipzig C 1, Kohlgartenstr. 47. Musikverl. u. Gross-Sort. Gegr. 1/VII. 1919. (⌯ 66671. — Ⓜ Allg. Dtsche. Credit-Anst., Leipzig. — ⌯ 57387). Prokur.: Karl Willy Sachs. Liefert Musik-Sort. schnellstens und zu günstigen Bedingungen.

⊛Gebauer-Schwetschke Druckerei und Verlag, A.-G., Halle (Saale), Grosse Märkerstr. 10. Gegr. 1/VIII. 1733. In eine G. m. b. H. umgewandelt im Jahre 1902. In eine Aktiengesellschaft umgewandelt 1/VII. 1923. (⌯ 26656. — Ⓜ Reinhold Steckner, sowie H. F. Lehmann in Halle [S.]. — ⌯ Leipzig 14288.) Inh.: Eine Aktien-Gesellschaft. Vorstand: ⊛Albert Jaeger, s. 1/VII. 1912 bezw. 1923. ⚓ *Staackmann.*

Gebecke, Alwin, Nöschenrode b. Wernigerode. Buchh. u. Leihb. Gegr. 1/VII. 1908. w. *Maier.*

Gebecke, Ernst, Quedlinburg, Pölkenstr. 3. Leihb., Buch- u. Musikh. u. Antiq. Seit Juli 1905. Gegr. 1881. w. *Maier.*

Gebel, Bruno, Berlin-Dahlem, Werderstr. 10. Buchhdlg. Seit 1/X. 1894. (⌯ Steglitz 4339. — Ⓜ Berliner Stadtbank Girokasse 142. — ⌯ Berlin 80650). w. *Fernau.*

⊛Gebel's Verlag, B. W., Leipzig C 1, Charlottenstr. 25, (früh. in Gr. Lichterfelde.) Inh.: ⊛Herm. Beyer, s. 1/VII. 1914. ⚓n.

⊛Geber-Verlagsgesellschaft Warschatka & Co., Freiburg (Breisgau), Kaiserstr. 5. Gegr. 1914. Inh.: ⊛Wilhelm Warschatka. Prokur.: Frau R. Müller-Wagner. a. *Koehler.*

Gebert & Veigel, Stuttgart, Rotebühlstr. 125. Verlh. Seit 27/X. 1883. Gegr. 1852. (⌯ 467. — ⌯ 6628.) Inh.: Jul. Ott. *Herbig.*

Gebethner & Wolff, vorm. G. Gebethner & Cie., Krakau [Krakow] (Polen), (Filiale 3). Bücher- u. Noten-Verlag u. Sortim. Hauptlager d. Poln. Akad. d. Wissensch. u. d. Medizin. Akademie. Gegr. 1/VII. 1875. (⌯ 377. — 8—6. — TA.: Gebethner Kraków. — ⌯ Krakau 400318; Berlin 122709; Warschau 141838.) Inh.: Jan Gebethners Erben u. Dr. Józef Wolffs Erben. Prokur.: Dr. Alexander Słapa. = Liefern poln. Sortiment direkt. = Halten Lager des gesamten Verlags (Bücher u. Noten) der Firma Gebethner & Wolff in Warschau u. liefern zu den Originalbedingungen. Auslieferung des in Warschau erscheinenden illustr. polnischen Wochenblattes „Tygodnik Illustrowany"; Halbmonatl. Zeitschrift „Przeglad Bibliograficzny"; Illustr. Monatsh. „Naokoło Swiata"; d. Wochenblattes „Przeglad Sportowy". — Komm.: Lemberg, Gubrynowicz & Sohn; London, Wm. Dawson & Sons Ltd.; Paris, Agence Générale de Librairie et de Publications; Wien, R. Lechner & Sohn. w. *Wagner.*

Gebethner & Wolff, Lodz [Łódź] (Polen), Piotrkowska 87 (Filiale 5). Gegr. 1/VII. 1912. (⌯ 180. — Ⓜ Zw. Spółek Zarobkowych, Lodz. — ⌯ Warschau 62737 [Gebethner & Wolff, Filja w Łodzi]). Führen eig. Konto. Inh.: wie bei der Warschauer Firma. Geschäftsf.: S. Kotkowski u. K. Kosiński. w. *Wagner.*

Gebethner & Wolff, Lublin (Polen), (Filiale 4). Sortb.- u. Musikh. Gegr. 19/XII. 1908. Inh.: wie bei der Warschauer Firma. Geschäftsf.: L. Kąpicki. w. *Wagner.*

Gebethner & Wolff, Librairie franco-polonaise et étrangère, Paris VIe, 123 Boulevard Saint-Germain. Buch-, Kunst-, Musik- u. Zeitschriftenh. (Fleurus 1169.) Inh.: Jan Gebethners Erben u. Dr. Józef Wolffs Erben. Geschäftsf.: Alexander Krawczynski. *Wagner.*

Gebethner & Wolff, Posen [Poznań] (Polen), Rycerska 36 (Filiale 6), (im eigenen Hause). Gegr. 1/IX. 1919. Führen eigenes Konto. Inh.: wie bei der Warschauer Firma. Geschäftsf.: G. Tetzlaw. Antiq.-Kataloge in 2 Exempl. w. *Fleischer.*

Gebethner & Wolff, Haupt-Direktion **Warschau** [Warszawa], Zgoda12 (im eigenen Hause). Verl.-, Sort.-, Musik.- u. Komm.-Buchh. Gegr. 1/IX. 1857. (Hauptdirektion: 17810, 17818; Verlagsabt.: 17814, 17816. — TA.: Gebolff Warszawa. — Bank Handlowy; Bank Zw. Sp. Zarobk, Warszawa.) Inh.: Jan Gebethners Erben, s. 1910, u. Dr. Józef Wolffs Erben, s. 1918. Prokur.: Gustaw Wolff, Dr. Jan Gebethner u. Jan Nowicki. Empfehlen zu Inser. das in ihrem Verlage erscheinende älteste, meistgelesene illustr. Wochenblatt „Tygodnik Illustrowany", poln. bibliogr. Monatsschrift „Co czytac" und illustr. popul. Monatsschrift „Naokoło Swiata" (Rund um die Welt). w. *Wagner.*

Gebethner & Wolff, Gross-Abteilung, **Warschau** [Warszawa], Zgoda 12 (im eigenen Hause). Gegr. 1/IV. 1920. (1218, 2073. — TA.: Gebolff, Warszawa. — Bank Gospodarstwa Krajowego, Bank Polski, Warszawa; Crédit Lyonnais, Paris. — Warszawa 109; Prag [Tschechoslow.] 79823.) Inh.: wie oben. Geschäftsf.: Tadeusz Gebethner. Rechnungen und Konti werden streng von Filiale 1 und Filiale 2 getrennt geführt. Noten-Abteilung und Hauptniederlagen in- und ausländischer Ausgaben. Bücher eigenen Verlages, polnisches und ausländisches Sortiment. Liefern nur direkt mit $^1/_1$ Portoberechnung. w. *Wagner.*

Gebethner & Wolff, Warschau [Warszawa], Filja I. (früher Filiale), Krakowskie Przedmieście 15. Separat-Conto. (412. — Bank Zjednoczonych Ziem Polskich, Oddział II, Warszawa. — Warszawa 142; Leipzig 7886.) Inh.: wie oben. Geschäftsf.: J. Nowicki. Die Rechnungen u. Konti werden streng von Gross-Abteilung und Filiale 2 getrennt geführt. Komm.: Brüssel, Albert Dewit; Krakow, Gebethner & Wolff; Mailand, Ulrico Hoepli; Rom, Maglione & Strini; Torino, Rosenberg & Sellier; New York, The Polish Book Importing Co. Inc.; London, Messageries Hachette; Paris, Agence Générale de Libr. et de Publications u. Maison du Livre; Wien, Rud. Lechner & Sohn. w. *Wagner.*

Gebethner & Wolff, Warschau [Warszawa], (Filiale 2, früher Zentrale), Sienkiewicza 9 (im eigenen Hause). (3472. 3473. — TA.: Gebolff, Warszawa. — Bank Tow. Spółdzielczych, Warszawa. — Warszawa 6353.) Inh.: wie oben. Geschäftsf.: Z. Budziszewski. Unverlangte Sendungen verbeten, gehen unter Spesennachnahme zurück. Die Rechnungen u. Konti werden von Gross-Abteilung und Filiale 1 streng getrennt geführt. — Antiquariatskataloge in 5 Ex. direkt. Komm.: Brüssel, Albert Dewit; Krakow, Gebethner & Wolff; London, Agence Générale de Librairie et de Publications u. Wm. Dawson & Sons; Madrid, Libreria Nacional y Extranjera; Mailand, Anonima Libraria Italiana u. Ulrico Hoepli; New York, The Polish Book Importing Co. Inc.; Paris, H. Le Soudier u. Maison du Livre Français; Wien, Rud. Lechner & Sohn. w. *Wagner.*

Gebethner & Wolff, Zakopane (Polen), Krupówki (Filiale 8). Inh.: wie bei der Warschauer Firma. w. *Koehler.*

Gebethner & Wolff & Co. G. m. b. H., Wilna [Wilno] (Polen). Sort.- u. Musikh. Gegr. 26/I. 1922. Geschäftsf.: H. Krygier. w.

Gebhardt, Frau Agnes, pers. haft. Gesellschafterin: Franz Vahlen, Berlin.

Gebhardt's Verlag, J. M., Leipzig C 1, Talstr. 7, I. Spez.: Architektur u. Ornamentik, Handelswiss., Jugendschr., Schöne Lit., Technologie, Brauwissensch. Seit 1/X. 1862. Gegr. 18/VIII. 1832 in Grimma. (25030. — Sbd. bis 1. — Allgem. Deutsche Credit-Anst. Rechngsb.-Abtl. — 55587.) Inh.: Dr. Walther Gebhardt, s. 1/I. 1905.

Gebler, K. Bayer. Kommerzienrat Hermann, pers. haft. Gesellschafter: Buchdruckerei und Verlagsanstalt Carl Gerber, München.

Geck, H., Papierhaus Inh. Walter Runte, Essen, Steeler Str. 19. Buch-, Pap.- u. Schreibwh. Spez.: Formulare, Jugendschr., Schulbuchh. Gegr. 1775. (29464. — TA.: Papierhaus Geck. — Essener Credit-Anstalt. — Essen 19606.) w. *Staackmann.*

Gecks, Wilhelm, Mitinh.: J. F. Bergmann; C. W. Kreidel's Verlag, München.

Géczy, Koloman, Direktor: Franklin-Társulat, Ung.-lit. Anstalt u. Buchdr. A.-G., Budapest.

Gedicke, Ernst, Drossen, Lange Str. 25. Buch-, Kunst- u. Musikh. Gegr. 1900. (58. — Dresdner Bank, Fil. Frankfurt [Oder]. — 142702.) w. *Volckmar.*

Geduldig, Richard, Dülken. Sorth. Gegr. 30/VI. 1907. w. *Brauns.*

Geering, Rudolf, Buch-Antiquariat, Basel siehe Henning Oppermann vorm. Rudolf Geering, Buch-Antiquariat, Basel.

Geering, Rudolf, Verlag, Basel (Schweiz), Blumenrain 27 I. Deutsche Postadresse: Stetten-Lörrach (Baden). Seit 28/XI. 1900. Gegr. 1800. (Safran 2560. — Schweizer Bankverein; Basler Kantonalbank. — Basel V, 8546; Karlsruhe 70223.) Inh.: Rudolf Geering. Liefere direkt mit $^1/_3$ Portoberechnung (Faktur über Leipzig). Direkte Lieferung an Firmen, mit denen ich nicht in Rechnungsverkehr stehe, nur gegen vorherige Einsendung

des Betrages, oder unter Postnachnahme. Wöchentlich 1mal Sendung nach Leipzig. Eilige Bestellungen erbitte nach Basel. **Auslieferung nur in Basel [resp. ab Stetten].** — Komm. Stuttgart, Koch, Neff & Oetinger. w. *Bernh. Hermann & G. E. Schulze.*

⊛Geerling, Karl, Köln 1, Apostelnstr. 58. Buchh., mod. Antiq., Verl. u. Leihbibl. Spez.: Technik. Gegr. 15/III. 1895. (⊶ B 7978. — ⊛ Sparkassen-Konto, Köln 2968. — ⟲ 50364.) Erbittet Voranzeigen über techn. Literatur u. Architektur. ⚓ w. *Koehler.*

Geertsen, Svend Holtor, Mitinh.: V. Thaning & Appel, Kopenhagen.

Geest, Johs., Geschäftsf.: Buchhandlung Gustav Fock G. m. b. H., Leipzig.

⊛„Gegenwart" G. m. b. H., Verlag, Berlin W 57, Bülowstr. 56. Gegr. 1/X. 1919. (⊶ Kurfürst 9848, 9849, 7101. — ⟲ 17257.) Geschäftsf.: ⊛Max Lang. **Auslieferung nur in Leipzig.** a. *Francken & Lang G. m. b. H.*

⊛Geheeb, Dr. Reinhold, Mitinh.: Albert Langen, München.

⊛Gehlen, Dr. Max, Leipzig C 1, Göschenstr. 22. Verlh. Spez.: Schulbücher für kaufm. u. gewerbl. Berufs- u. Fachschulen, Jugendschriften. Gegr. 1/I. 1913. (⊶ 60354. — 8—4½, So. Sbd. bis 3. — ⊛ Girozentrale Sachsen, Geschäftsst. Leipzig-R., Kto. 32047. — ⟲ 54159.) ⚓

Gehlert, K. E., Schwarzenberg (Sachsen). Buch-, Pap.- u. Schreibmath. Seit 18/IX. 1882. Gegr. 1/VII. 1863. Inh.: Karl Paul Gehlert. w. *Ed. Schmidt.*

Gehly, Paul, Köln 1, Cäcilienstr. 38—40 Verlag u. Buchdr. Gegr. 1837. (⊶ A. 1909. — TA.: Gehlydruck Köln. — ⊛ Sal. Oppenheim jr. & Cie., Köln; Commerz- u. Privat-Bank, Köln. — ⟲ 12069.) a. *Volckmar.*

Gehm. Heinrich, Buchhandlung, Pirmasens. Sorth. u. Buchdr. (⊶ 264.) Nicht Verlangtes nehme nicht an.

Gehne, Ferdinand, Inh. Georg Bock, Tangerhütte, Bismarckstr. 36. Buch-, Kunst- u. Papb. Seit 1/VII. 1913. Gegr. Mai 1872. (⊶ 96. — TA.: Gehne Tangerhütte. — 8—6. — ⊛ Ldl. Spar- u. Darlehnskasse, Tangerhütte. — ⟲ Magdeburg 4457.) w. *Streller.*

Gehner, Robert: Niemeyer'sche Musikh. Robert Gehner, Bielefeld.

Gehring, Hermann, Geschäftsf.: Verlag Glückauf G. m. b. H., Essen.

Gehring, Karl, Geschäftsf.: Verlags- u. Druckereiges. m. b. H. Stuttgart-Ravensburg, Ravensburg (Württbg.).

Gehrmans Musikförlag, Carl, Stockholm C., Södra Kungstornet. Seit 1/I. 1889 Filiale in **Leipzig** unter d. Firma: Carl Gehrman's Musikverlag, Querstr. 16. Gegr. 1/VII. 1907. at. *Brockhaus*

Gehrmann, Alfred, Geschäftsf.: Dr. Potthof & Co., G. m. b. H., Leipzig.

Geibel, Hans Stephan, Mitinh. u. Geschäftsl.: Pierersche Hofbuchdruckerei Stephan Geibel & Co., Altenburg (Thür.).

⊛Geibel Verlag, Stephan, Altenburg (Thür.), Wallstr. 37. Spez.: Volkswirtschaft u. Sozialwiss., Politik, Schulbücher, Schöne Lit., Protest. Theologie. Gegr. 12/IX. 1888. (⊶ 1792. — ⊛ Allgem. Dtsche. Credit-Anst., Altenburg [Th.] — ⟲ Leipzig 23197; St. Gallen IX 2895.) Inh.: Frau W. Geibel u. ⊛Max A. Geibel. ⚓ *Volckmar.*

⊛Geibel, Dr. h. c. Carl Stephan Albert: Duncker & Humblot, München u. Leipzig; Mitinh.: Pierersche Hofbuchdruckerei Stephan Geibel & Co., Altenburg (Thür.).

⊛Geibel & Hohl, Buchhandlung u. Antiquariat, Göttingen, Weender Str. 68. Gegr. 1/IV. 1897 (⊶ 2676. — ⊛ Dresdner Bank Göttingen. — ⟲ Hannover 40133; Basel V 6671.) Inh.: ⊛Ernst Geibel u. Erich Hohl. w.

Geiger, Conrad, Lauf b. Nürnberg. Verl. Seit 1/I. 1847. Gegr. 1781. Inh.: Hans Geiger.

Geiger, Franz, Buch-, Kunst- u. Papierhandlung, Stuttgart, Tübinger Str. 27. Zweiggeschäft: Römerstr. 72. Spez.: Schulb., Lehr- u. Lernm. Gegr. 1/X. 1921. (⊛ Giro-Kasse d. Städt. Sparkasse, Stuttgart Nr. 13168.) w. *R. Hoffmann.*

Geiger, Gottlieb, Stuttgart, Gymnasiumstr. 31b. Buchh. u. Antiq. Seit 1893. (⊛†† H. Anselm & Co.) Inh.: Joh. Gottlieb Geiger. w.

Geisel, Generaldirektor Gustav, Vorstand: Mitteldeutsche Verlags-A.-G., Halle (Saale).

⊛Geiselberger, Gebr., Altötting. Buchdr. u. Verlagsanstalt. Verlag: „Bücher der Heimat". Gegr. 1899. (⊶ Neuötting 96. — ⊛ Bayr. Vereinsbank, Fil. Altötting. — ⟲ München 7935.) Inh.: Josef u. ⊛Dr. Hans Geiselberger. „Bücher der Heimat", Sammlung von Heimatbüchern aus Bayern, Österreich und Tirol. (Einheitspreis für jeden Band der Sammlung.) Auslieferung direkt mit ¹/₁ Portoberechnung oder ab Leipziger Auslieferungslager. a. *Fleischer.*

***Geiser & Gilbert Kabushikikaisha, Tokyo** (Japan), Surugadaishita Kanda-Ku. Buchh. u. Antiqu., Musik.- u. Schreibwh. Inh.: Eine Aktienges. Generaldirektor: *Iwao Kondo.

⊛Geisler, Georg: Herm. Woyte, Berlin.

⊛Geisler, Hermann, Inh. Karl Dannemann, Stendal. Buch- u. Kunsth., Papierh. u. Buchdr. Gegr. Ostern 1862. (⟲ Berlin 51115.) w. *Opetz.*

Geiss, Dr. Peter, Direktor: Deutsche Buchhandlung, Temesvar.

⊛Geissler, Willy, Berlin SW 61, Belle-Alliance-Str. 17. Verl.- u. Versandbh. Gegr. 1/II. 1919. (⊶ Hasenheide 6360. — 9—3. — ⊛†† Deutsche Bank Dep.-Kasse H J. — ⟲ 18489.) Spezialvertrieb bautechn. Literatur. ⚓ a. w. *Opetz.*

Geissler, Hans, Inh. Aug. Reinhart, Heidenheim (Brenz). Buch- u. Schreibwh. Gegr. 1888. — Komm.: Stuttgart, Süddeutsche Grossbuchh. w.

Geissler & Co., Berlin S 14, Sebastianstr. 81. Sort., Reiseb.- u. Zeitschr.-Vertrieb. Gegr. 1/X. 1897. (Moritzplatz 5873. — ††† Commerz- u. Privat-Bank. — 4940.) Inh.: Max Geissler u. Frau H. Geissler. ⚓ w. *Maier.*

Geißmann, H., Bückeburg. Buch-, Kunst-, Musik.-, Pap.- u. Schreibwh. u. Konzertagentur. Gegr. 5/X. 1897. (101. — Niedersächsische Bank, Bückeburg. — Hannover 8746.) Inh.: Heinrich Geißmann. Billettverkauf f. d. Stadttheater u. d. Konzerte. ⚓ w. *Staackmann.*

Geist, H. P., Bad Berka. Buch- u. Paph., Buchb. Unverlangte Sendungen verbeten. w. *Schneider.*

Geist, Arthur, Mitinh.: Bremer Lehrmittel-Anstalt; Geist, Filter & Co. Export-Verlag-Versand; Gustav Winter's Buchh.; Geschäftsf.: Bremer Lesezirkel G. m. b. H.; Hanseatische Buch- u. Zeitschriften-Ges. m. b. H., Bremen.

Geist, Filter & Co. Export-Verlag-Versand, Bremen, An der Weide 49 I. Gegr. 2 I. 1925. (Roland 9946. — Bremen-Amerika Bank A.-G.; Commerz- u. Privat-Bank, Fil. Bremen. — Hamburg 33756.) Inh.: A. Geist Ernst Filter u. Emil Spiegel. ⚓ w. *Kommissionshaus.*

Gelden, Julius, Verlag, Dresden-A., Lüttichaustr. 4. Verlagsbuchh. Gegr. 15/VIII. 1925. (17236. — Dresden 36274.) a. *Bernh. Hermann & G. E. Schulze.*

Geldner & Heinig, Inh. Robert Heinig, Berlin SW 48, Puttkamerstr. 7. Kunstverlag u. Rahmenfabrik. Gegr. 1/I. 1911. (F 5. Bergmann 1947. — Commerz- u. Privat-Bank. — 11127.) **Auslieferung nur von Berlin.**

Gemberg, Gustav, Geschäftsf.: „Die Deutsche Illustrierte" Verlagsges m. b. H., Berlin.

Genck, Rudolf, Berlin W 30, Barbarossaplatz 4. Buch- u. Schreibwh., Leihbibl. Gegr. 15/III. 1907. (Lützow 2892. — 29817.) ⚓ w. *Ed. Schmidt.*

Generalsekretariat des Völkerbundes: Völkerbund Dokumenten-Vertriebs-Abtl., Genf.

Generalstabens Litografiska Anstalt, Stockholm, Kungsproplan 1 u. 3. Gegr. 1872. (TA.: Stabslitografen.) Inh.: A. Börtzell's Druckerei A.-G., Chef u. techn. Leiter: Oberintendant Axel Lagrelius.

Generalvertrieb für vaterl. Geschichtsliteratur Ferdinand Lomnitz, Leipzig C 1, Elisenstr. 15. Inh.: E. H. Lange u. P. Meuche. ⚓

Gengenbach, Adolf u. Viktor, Direkt.: Badischer General-Anzeiger A.-G., Mannheim.

Genius Buch- u. Musikhandlung, Kaschau [Košice], Mlynská u. 22. Gegr. 1/VII. 1918. (187.) Inh.: Iréne Matzner. w. *Koehler.*

Genius Verlags A.-G., Budapest VII, Ilka utca 31. Gegr. 1920. (Josef 39317 — TA.: Kemopir. — 24859.) Direktor: Max Káldor. = Liefern direkt mit 1/1 Portoberechnung (Faktur über Leipzig). Direkte Lieferung an Firmen, mit denen wir nicht in Rechnungsverkehr stehen, nur gegen vorherige Einsendung des Betrages. *Koehler.*

Genossenschaft Hamburger Buchhändler, e. G. m. b. H., Hamburg 1, Schauenburger Str. 21. Postadresse: Hamburg 36, Ausgabe. Gegr. 28/VII. 1919. (Deutsche Bank, Fil. Hamburg. — 28333.) Vorstand: W. Barth u. W. Heldt. Geschäftsf.: V. Scheel. Exped. von Zeitschriften sowie Auslieferungen. ⚓ *R. Hoffmann.*

Genossenschaft Leobuchhandlung: Leobuchhandlung, St. Gallen.

Genossenschaftsbuchdruckerei: Unionsbuchhandlung, Basel.

Genossenschaftsbuchhandlung Zürich, Zürich, Volkshaus, Stauffacherstr. 60. Sortiment, Mod. Antiquariat u. Verlag. Gegr. 17/II. 1926. (Selnau 4232. — TA.: Genossenschaftsbuchhandlung Zürich. — Zürcher Kantonalbank, Zürich 4. — Stuttgart 3825; Zürich VIII/5486.) Zweiggeschäft: **Winterthur,** Obertorgasse 32. (1496. — Winterthur VIII C. 722.) Geschäftsf.: Otto Ferber. Geschäftsl. für Winterthur: Jakob Kessler. Angebote aus den Gebieten „Modernes Antiquariat", Volkswirtschaft und Politik sind direkt erwünscht. = Für unsere Filiale werden streng getrennte Konti geführt. = Komm.: Stuttgart, Koch, Neff & Oetinger. ⚓ a. w. *Fernau.*

Gensch Buchhandlung, Curt, (Inh. Elfriede Gensch), **Zoppot** (Danzig), Seestr. 29. Gegr. 1/IV. 1906. (375). w.

Gensel, Ernst O.: Carl Spielmeyer's Nachf., Göttingen.

Gensel, Gustav, Grimma. Sort.-, Kunst- u. Musikh., Verlag u. Antiquariat. Gegr. 30/VI. 1838. (391. — Allg. Dtsche. Credit-Anstalt, Grimma; Giroverband 28. — Leipzig 30066.) Inh.: Bernhard Gensel, s. 1/VII. 1895. ⚓ w. *Kommissionshaus.*

Gensel, Hans Walter: Hey'sche Buchhdlg. Walter Gensel, Mühlhausen (Thür.).

Gensel, Rudolf, Thum (Erzgeb.). Buch-, Kunst-, Musik.- u. Schreibwh. Gegr. 22/X. 1907. (228. — Vereinsbank G. m. b. H., Thum; Gem. Giro-Konto 56.) ⚓ w. *Kössling.*

Gensel, Richard, F. A. Raschke's Nachfolger, Zschopau. Buch-, Kunst-, Musik.- u. Schreibmath., Verl. u. Antiq. Seit 1/I. 1892. Gegr. 20/IX. 1867. w. *Steinacker.*

Gent, J. A. M. van, Mitinh.: G. Mosmans Sohn, Herzogenbusch.

Gente, W., Hamburg 8, Gröninger Str. 5. Graph. Anstalt, Wissensch. Verlag, Buchh. f. Finanzlit. (Ansichtssendungen aller Neuerschei-

nungen über Finanzliteratur, Wirtschaftsvereinigungen erbeten.) Gegr. 1832. (☎ Roland 4827, 4828. — TA.: Wegente. — Ⓜ Commerz- u. Privat-Bank. — 🖂 37626.) Inh.: ⊛Ed. Herwägehr. **Vollständige Auslieferung in Leipzig und Hamburg.** ⚓a. *R. Hoffmann.*

⊛Genth, Franz Otto, Leipzig C 1, Universitätsstr. 26. Buchh. f. Universitätswissenschaften, Antiq. Gegr. 30/IX. 1919. (☎ 23535. — Ⓜ Sächs. Staatsbank. — 🖂 57846.) w.

⊛Gentsch, Albert, Oberhausen (Rheinland), Nohlstr. 32. Buch-, Pap.- u. Schreibwh., Buchb., Einrahmegeschäft. Gegr. 1/VIII. 1910. (☎ 22497. — Ⓜ Commerz- u. Privat-Bank Oberhausen. — 🖂 Essen 2284.) n. *Maier.*

Gentzsch, Oskar, Direktor (für die ausländ. Abtlg.): Suomalainen Kirjakauppa (Finnische Buchh.), Helsingfors (Finnland).

⊛Geographische Anstalt von Velhagen & Klasing, Leipzig C 1, Hospitalstr 27. Gegr. 1/X. 1873. (☎ 64201. — Sbd. bis 3.) Inh.: ⊛Velhagen & Klasing in Bielefeld u. Leipzig.

⊛Geographische Verlagsanstalt u. Druckerei Ludwig Ravenstein A.-G., Frankfurt (M.) 1, Wielandstr. 31. Seit 1/I. 1923. Gegr. 31/VIII. 1830. Herstellung von Plänen, Landkarten u. Reiseführern. Lithogr. Anstalt. (☎ Hansa 4736. — Ⓜ Frankfurter Gewerbekasse e. G. m. b. H. — 🖂 19808.) Direktoren: ⊛Hans Ravenstein u. Ernst Ravenstein. Prok.: Carl Stumme. **Siehe auch Anzeigen-Anhang.** *O. Klemm.*

Geographische Verlagsbuchhandlung „Orbis", Krakau [Krakow] (Polen), Barska 41. Geogr. Verl., Sort. und Lehrmittel-Vertrieb sowie Druckerei. Gegr. März 1922. Inh.: Marie Sawicka. Kataloge in 2facher Anzahl, sowie Angebote aus dem Gebiete der Geographie direkt erbeten. **Auslieferung nur vom Verlagsort.** *Volckmar.*

⊛Geographischer Kartenverlag Bern Kümmerly & Frey, Bern (Schweiz), Hallerstr. 6. Seit 1/II. 1912. Gegr. 1/VI. 1902. (☎ Bollwerk 4141. — 8—12, 2—6. — TA.: Kümmerlyfrey Bern. — Ⓜ Schweiz. Volksbank, Bern. — 🖂 Bern III, 114. Karlsruhe 70251.) Inh.: Frau Magdal. Kümmerly, Frau Elsa Frey u. ⊛Dr. Hch. Frey (allein vertretungsbefugt). Ges.-Prokur.: Friedrich Pieper. = Liefern direkt mit $^1/_1$ Portoberechnung (Faktur über Leipzig). = Verkaufsstelle der Eidgen. Kartenwerke. ⚓at. *Koehler.*

Geographischer Verlag u. Landkartenhandlung Artaria G. m. b. H., Wien siehe Artaria G. m. b. H., Wien. Nicht verwechseln mit Artaria & Co., Kunsthandlung.

Geographisches Institut Paul Baron, Liegnitz. Spez.: Schulwandkarten für den ersten geogr. Unterricht, Geographische Arbeiten. Gegr. 1846. (☎ 2307. — TA.: Baron Liegnitz. — Ⓜ Dresdner Bank, Fil. Liegnitz; Handels- u. Gewerbebank, Liegnitz. — 🖂 Breslau 39969.) Inh.: Paul Baron. Liefern direkt mit $^1/_1$ Portoberechnung. Direkte Lieferung an Firmen, mit denen ich nicht in Rechnungsverkehr stehe, nur unter Postnachnahme. Empfehle den Herren Verlegern meine Graph. Kunst-Anstalt. Kostenanschläge bereitwilligst. **Auslieferung nur vom Verlagsort.**

⊛Geographisches Institut und Landkarten-Verlag Julius Straube, Berlin W 57, Bülowstr. 56. Gegr. 3/VII. 1858. (☎ Nollendorf 2248. — Ⓜ Berliner Stadtbank, Girokasse 2, Konto 822. — 🖂 33559.) Inh.: ⊛Fritz Schroeder u. Ing. Erich Neumann. = Liefern direkt mit $^1/_1$ Portoberechnung. = **Auslieferung nur vom Verlagsort.**

⊛Georg & Co., Basel (Schweiz), Freie Str. 10. Postadresse für Deutschland: Lörrach (Baden) [nur für Kreuzbänder u. Postpakete]. Buch- u. Kunsth., Verlag, Antiquariat. Spez.: Beschreib. u. exakte Naturwiss. Gegr. 1773. (☎ Birsig 4696. — 🖂 V, 2680.) Inh. s. I/I. 1915: ⊛Henri Georg. Kommand.: R. Bruckner-Georg. Unverlangte Sendungen gehen unter Spesennachnahme zurück. Amtl. Niederlage der Eidg. Kartenwerke. — Komm.: Stuttgart, Koch, Neff & Oetinger. at.w. *Koehler.*

Georg & Cie., S. A., Genf [Genève] (Schweiz), 10 Corraterie. Univers.-Buch- u. Kunsth. Seit 29/XII. 1915. Gegr. 1/X. 1857. Administratoren: Othmar Rauch-Georg, Alexander Rauch u. Nikolas Rauch, Basel. Direktor: H. Benoît. Unverlangte Sendungen werden mit 50 ₰ Portoberechnung für das Kilo remittiert. — Komm.: Basel, Georg & Co.; London, Dawson & Sons Ltd.; Paris, H. Gaulon; Stuttgart, Koch, Neff & Oetinger. w. *Koehler.*

George, Henry, Mitinh.: The Australian Book Comp., London.

Georgeon, Josef, G. Seyfarth'sche Musikalienh., Lemberg.

Georgescu, Anton, Mitinh.: Libraria „Astra", Bukarest.

⊛Georgi, Dr. Dr. e. h. Arthur, u. ⊛Rudolf Georgi: Paul Parey, Berlin.

Georgi, Carl, Berlin SW 11, Hallesche Str. 3. Verlh. Gegr. 16/III. 1881. (9—4. — 🖂 25195.) a.w. *Brauns.*

⊛Georgis Polyglott Verlag, G. m. b. H., Bonn. Gegr. 31/XII. 1909. (🖂 Köln 87536.) Geschäftsf.: ⊛Rechtsanwalt Dr. jur. Carl Georgi. Stellvertr. Geschäftsf.: Frau Dr. Carl Georgi, Gertrud geb. Frommhold. Auslieferung tägl. — Komm.: Stuttgart, Koch, Neff & Oetinger. a. *Volckmar.*

⊛Georgi, Wilhelm: Ed. Pieper's Verlag Inh: Wilhelm Georgi, Clausthal.

Georgi, Alfred, Deutscher Handwerksverlag, Hannover, Calenberger Str. 47. Verl., Buchdr. u. Buchb. Gegr. 1914. (☎ Nord 1160. — Ⓜ Credit-Bank e. G. m. b. H., Hannover. — 🖂 17039.) a. *Volckmar.*

⊛**Georgi, Ernst, Nordhausen,** Gartenstr. 17. Buch-, Musik.- u. Schreibwh. Gegr. 10/V. 1921. (☎ 1043. — Ⓡ Kommunalbank Nordhausen. — ✆ Erfurt 897.) Sportliteratur stets erwünscht. Prospekte u. Preislisten erbeten. n. *O. Klemm.*

Georgi's Nachf., O., Otto Skibbe, Berlin SW 11, Königgrätzer Str. 32. Buchh. Spez.: Reiseführer u. -literatur, Schöne Lit., Geschenk-Literatur. Seit 1/X. 1903. Gegr. 1881. (☎ Nollendorf 1824. — 8—7. — Ⓡ Darmstädter u. Nationalbank, Dep.-Kasse 30. — ✆ 64 768.) w. *Brauns.*

⊛**Georgi & Co., Deutsche „Degi"-Gemälde Kalenderfabrikation, Leipzig** C 1, Neumarkt 31/33. Verl. von Kunstblättern, Bildern u. Postkarten, Schutzmarke „Degi". Gegr. 21/III. 1917. (☎ 25 026. — TA.: Degibild. — ✆ 51 911.) Inh.: Otto Seyffert u. ⊛Walter Opel.

Georgy Nachf., Ed., Erfurt siehe Buchhandlung Ed. Georgy Nachf.

Geraer Volksbuchhandlg. Paul Voigt und Arno Meissner, Gera siehe Leipziger Buchdruckerei A.-G., Leipzig-Gera.

Gerber, Rudolf, Geschäftsf.: Idra-Verlagsanstalt G. m. b. H., Berlin-Britz.

⊛Gerber, Waldemar, Mitinh.: A. W. Hayn's Erben, Berlin u. Potsdam.

Gerber, Carl, München siehe Buchdruckerei u. Verlagsanstalt Carl Gerber, München.

§**Gerdes, Gustav, Köln 1,** Breite Str. 104. Musik-Verlag u. Gross-Sortiment. Gegr. 1/IV. 1896. (☎ A 2821. — ✆ 8413.) a. *Breitkopf & Härtel.*

Gerdtell, Dr. von, Geschäftsf: Diesseits-Verlag, G. m. b. H., Schöneiche b. Berlin-Friedrichshagen.

⊛Gergely, Rudolf, Geschäftsf. Direktor: Grill's Hofbuchh. (Julius Benkö) A.-G., Budapest.

Gerhard, Ferd., Mitinh.: Kunstgewerbeverlag Gerhard & Co., Bielefeld.

⊛**Gerhard, Raimund, Leipzig** C 1, Lessingstr. 12. Verl. u. Sort. Seit 15/VI. 1891. Gegr. 25/X. 1845. (Ⓡ††A.D.C.A., Leipzig.—✆ 54123.) Inh.: ⊛Raimund Gerhard, Major d. L., s. 1/I. 1891. Verl. russ. Lehrb. u. Texte. Verwechslung mit Rosa Gerhardt vermeiden! Direkt nur bei gleichzeit. Zahlung oder Postnachn. m. 1/1 Porto- u. Verpackungsber. ⚓a. *Fleischer.*

§**Gerhards, Jos., Köln**-Sülz, Sülzburgstr. 56. Buch- u. Musikh. Gegr. 1/IV. 1914. (☎ Ulrich 7166. — Ⓡ Sparkasse der Stadt Köln: Girokonto 12 591.) Inh.: §Josef Gerhards. w. *Volckmar.*

⊛Gerhold, Gottfried, Geschäftsf.: Nordwestdeutsches Dürerhaus G. m. b. H., Bremen.

Gericke, A., Bad Harzburg. Sort.-, Buch- u. Paph. Gegr. 1/X. 1891. (☎ 529. — TA.: Gericke Harzburg. — ✆ Hannover 43026.) Inh.: August Gericke. w. *Streller.*

⊛**Gericke, Walther, Kunst- u. Bücherstube, Siegburg,** Bahnhofstr. 18. Buchh., Kunsth. w. *Volckmar.*

⊛**Gericke, Walter, Verlag, Siegburg.** Gegr. 1/VI. 1921. (☎ 857. — Ⓡ†† Kreissparkasse Siegburg. — ✆ Köln 3137.) ⚓a. *Volckmar.*

Gerig, Karl W.: Keyssnersche Hofbuchdruckerei (Inh. Karl W. Gerig), Meiningen.

Gerisch, A., & Co., Bielefeld siehe Buchdr. u. Buchb. „Volkswacht", Bielefeld.

⊛**Gerisch & Co., Buchdruckerei u. Zeitungsverlag, G. m. b. H., Dortmund,** Kielstr. 5. Buchdr. u. Zeitungsverlag. Verlag der „Westf. Allgem. Volks-Zeitung", Sozialdemokr. Organ. Volksbuchhandlung. Fil. **Hörde,** Rathausstr. 8. Spez.: Geschichte u. Politik, Rechts- u. Staatswissensch., Volkswirtschaft u. Sozialwiss. Gegr. 1/X. 1892. (☎ 913, 914. — 8—7. — TA.: Volkszeitung Dortmund. — Ⓡ†† Deutsche Bank, Dortmund. — ✆ Dortmund 4237.) Geschäftsf.: ⊛Hermann Elstermann, Dortmund. Leitung der Buchhandlg.: Fritz Böhm. Antiquariatskataloge in 1 facher Anzahl direkt erbeten. Komm.: Berlin, Dietz Nachf., Buchh. at.w. *F. E. Fischer.*

Gerlach, Gustav, Berlin NO 55, Rykestr. 44. Sorth. Spez.: Wissenschaftl. Werke. Gegr. 1/II. 1899. (8—6. — Ⓡ Deutsche Bank.) w.

⊛**Gerlach Nachf., Eduard,** (Inh. Heinr. Decker), **Alzey.** Buch-, Kunst-, Musik- u. Paph. Gegr. 10/XII. 1904. (☎ 74. — Ⓡ Volksbank, Alzey. — ✆ Köln 82733.) — Komm.: Stuttgart, Koch, Neff & Oetinger. w. *Koehler.*

⊛**Gerlach & Wiedling, Wien** I, Elisabethstr. 13 (Ecke Eschenbachgasse). Buch-, Kunst- u. Musikalienverlag. Kommissionsverlag der Gemeinde Wien. Gegr. 1872 in Berlin, M. Gerlach & Co.; 1874 in Wien, M. Gerlach & Co.; 1882 Gerlach & Schenk, Wien; 1901 Martin Gerlach & Co.; 1904 Gerlach & Wiedling, Wien. (☎ 2288. — 8—4. — Ⓡ Wiener Bankverein. — ✆ Berlin 2619; Budapest 12438; Prag 501445; Wien 80229.) Inh.: ⊛Franz Gerlach, s. März 1919, u. Walter Wiedling, s. Okt. 1924. = Liefern direkt mit 1/1 Portoberechn. (Fakt. über Leipzig). = *Fleischer.*

⊛Gerle, Aug.: J. J. Tascher Verlag (A. Gerle), Kaiserslautern.

***German Book Importing Co., New York** City, 11 Park Place. Import-Buchhandlung. Gegr. 12/VIII. 1927. (Ⓡ Corn Exchange Bank, New York.) Inh.: Gerhard Mirus und *Morris Engl. Empfehlen uns zur Übernahme von Alleinvertretungen. Prospekte u. Antiquariatskataloge direkt erbeten. w. *Bernhard Hermann & G. E. Schulze.*

⊛**German's Verlag, Wilhelm, Hall** (Schwäbisch). Verl.- u. Versandbuchh. Gegr. 1852. (✆ Stuttgart 9409.) Inh.: ⊛Wilhelm German. — Komm.: Stuttgart, a. Koch, Neff & Oetinger. a. *Brauns.*

„Germania" s. Büchervers. „Germania", Berlin.

Germania Aktien-Gesellschaft für Verlag u. Druckerei, Berlin C 2, Stralauer Str. 25. Verl., Druckerei u Sort. Seit 1/X. 1872. (Merkur 3109 bis 3115 [auf Anruf meldet sich die Geschäftszentrale]. — 8—6. — TA.: Zeitung Germania. — Disconto-Gesellschaft, Dep.-Kasse C 19, Gertraudenstr. 20/21; Commerz- u. Privat-Bank A.-G., Dep.-Kasse G, Berlin C 2, Königstr. 40 — Berlin 20750; Wien 130515.) Direktor: Heinr. Bungartz. Prokur.: Walther Giers; Otto Hansmann u. August Runge. Geschäftsf. der Verlags- u. Sort.-Buchh.: Prokur. W. Giers.) Geschäftszweige: a) Zeitungsverlag u. Druckerei. b) Buch- u. Kunstverlag. c) Buch-, Kunst- u. Kupferdruckerei. d) Verlag von „Die Welt". e) Sortimentsbuchhandlung. a.w. *Fleischer.*

Germania-Buchhandlung Josef Salomon, Berlin SW 68, Lindenstr. 105. Seit 1/VII. 1908. Inh.: Louis Mittag, Max Mittag u. Otto Mittag. w. *Kommissionshaus.*

Germann, Franz: Otto Deute's Nachf., Jessnitz.

Germann, Ernst, & Co., Leipzig C 1, Karlstr. 10. Musikalienverlag. Inh.: Friedrich Hofmeister. a. *Hofmeister G. m. b. H.*

Germer, Erich: J. Elchlepp's Buch- u. Kunsth. (Inh.: Erich Germer), Freiburg (Br.).

Gerö & Co., Temesvár [Timisoara] (Rumänien), Lloydzeile. Buch-, Musik.- u. Paph. (TA.: Gerö Comp.) Inh.: Arpád Harmat u. Frau. w.

Gerold's Sohn, Carl, Wien VIII, Hamerlingplatz 10. Verlagsbuchh. Seit 1/I. 1844. Gegr. 1775. (29310. — 8—12½, 2—6, Sbd. 8—1½. — Wien 27228; Prag 501078; Leipzig 3697; Budapest 59313.) Inh.: Dr. Hugo Hitschmann. Prokur.: Direktor Oskar Gürth. a. *Volckmar.*

Gerold & Co., Univ.-Buchh., Wien I, Stefansplatz 8. Sort. Seit Jan. 1867. Gegr 1775. (60339. — Wien 32108; Leipzig 90072; Budapest 26621; Prag 32108; Laibach 20222; Warschau 190598.) Inh.: Gustav Pöschmann, s. 1/I. 1914, u. Franz Dvořak, s. 1/I. 1924. Prokur.: Rudolf Kosatik. Nova nur von den speziell darum ersuchten Firmen. — Komm.: London, Simpkin, Marshall, Hamilton, Kent & Co.; Madrid, José Ruiz; Mailand, U. Hoepli; New York, The Baker and Taylor Co.; Paris, H. Gaulon. a.w. *Haessel*

Gersbach, Friedrich, Verlag, Bad Pyrmont. Verlag. Seit 1/I. 1914. Gegr. 1/I. 1906 (158. — TA: Gersbachverlag Bad Pyrmont. — Waldeckische Bank, Bad Pyrmont; Commerz- u. Privat-Bank, Fil. Hannover. — Hannover 7750.) Inh.: Hans Steinle. **Gesamtauslieferung in Hannover bei Heinr. Feesche.** Liefere vom Verlagsort nur direkt mit ½ Portoberechnung. Faktur über Leipzig oder Zahlung nach Empfang. a. *Volckmar.*

Gersbach, Fritz, Geschäftsf.: Kameradschaft, Verlagsgesellschaft m. b. H., Berlin.

Gersbach & Sohn Verlag, G. m. b. H., Berlin W 35, Flottwellstr. 3. Gegr. 2/VI. 1919. (Lützow 6453 u. 6454. — 8—5. — 66036.) Geschäftsf.: Verlagsbuchhändler Fritz Gersbach. Ges.-Prokur.: Max Paul u. Frl. Käthe Wiedemann. Verl. d. Zeitschriften: Staats- u. Selbstverwaltung; Der Hund. Alleinige Anzeigenannahme für die „Allgemeine Preuss. Polizei-Beamten-Zeitung". w. *Brauns.*

Gerson, Herrmann, Stralsund, Mönchstr 31. Buch-, Kunst- u. Paph. Gegr. 1896. (2314. — Städt. Sparkasse. — Berlin 3201.) w.

Gerstenberg'sche Buch-, Kunst- u. Musikh. (Gebr. Gerstenberg), **Hildesheim,** Rathausstr. 18/19. Zeitschr.-Lesez., Leihbücherei, Kunstgew.-Abtlg. Gegr. 26/III. 1792. (2434 u. 2435. — Hildesheimer Bank, Hildesheim; Bankhaus Albert Hornthal. — Hannover 714.) Inh.: Dr. phil. Albert Gerstenberg. Prokur.: Fritz Parl u. W. Ehrmann. Ges.-Prokur.: Friedrich Meyer, Otto Kämpfe u. Curt Dörfelt. = Liefern direkt mit ½ Porto. Unverlangte Zusendungen verbeten. Verlag der „Hildesheim. Allgem. Zeitung" (Gerstenbergsche Ztg.), d. Anzeigenblatt für Stadt u. Reg.-Bez. Hildesheim. Besprechungsexempl. erbeten. at.w. *Bernh. Hermann & G. E. Schulze.*

Gerstenberg, Dr. phil. A., Geschäftsf.: DSZ-Sportverlag G. m. b. H., Hildesheim.

Gerstenberg, Theodor, vorm. Richard Sattlers Verlag, Leipzig C 1, Bismarckstr. 7. Gegr 1/IV. 1883. (50320.) Inh.: Carl, Frau Johanna, Frl. Lotti u. Dr. Hans Strauss. a. *Fleischer.*

Gerstenberger, Gustav, Chemnitz, Rossmarkt 7, 8 u. 11. Papiergrossh., Schreibwh., Kunsth. u. Kunstausstellung. Gegr. 1/III. 1847. (6614, 6615, 6616, 6617 u. 6618. — TA.: Papyrus. — Reichsbankgirokonto. — Leipzig 4600.) Inh.: Hans Stickel, s. 22/IV. 1906, u. Konrad Stickel, s. 1/VII. 1914. Prokur.: Gustav Otto Vetter. Gesamt-Prokur.: Theodor Alexander Kriebitzsch, Arthur Gläser, Wilh. Grosshennig. w. *R. Hoffmann.*

Gerstenmaier, Otto: Bücherstube R. Gerstenmaier, Essen.

Gerstmann's Verlag, S., Berlin W 10, Lützow-Ufer 5. Verlh., Sortiment. Verlag der „Fortbildung", Zeitschrift zur Förderung des allgemeinen Wissens. Bureau für Zeitungsausschnitte. Zeitungskorrespondenzen. Seit 1/IV. 1865. (Lützow 4807. — 8—5. — Deutsche Bank, Dep.-Kasse C. — 385.) Inh.: Robert Gerstmann, s. 1/I. 1897. Prokur.: Hans J. Gerstmann.

Gerstung, Wilh., Offenbach (Main). Verlag u. Druck. Gegr. 1849. (83810. — Reichsbank. — Frankfurt [M] 1181.) Inh.: Rudolf Gerstung. Prokur.: Hellmuth Harmening. a. *O. Klemm.*

Gerth, Laeisz & Co., Hamburg 11, Grosser Burstah 1. Buchh. Seit 1/VI. 1875 Gegr. 1/IV. 1874. (Roland 555. — Norddeutsche Bank. — 29675.) Inh.: Arnold Laeisz. Unverlangte Sendungen verbeten, gehen unter Spesennachnahme zurück. w. *Brauns.*

Gerwens, Caspar, Wattenscheid. Sort.-, Pap.- u. Schreibwh., Buchb. u. Einrahme-Geschäft. Seit 7/II. 1899. w. *Schneider.*

Gesamtverband der christl. Gewerkschaften: Christl. Gewerkschafts-Verlag, Berlin-Wilmersdorf.

⊛Gesang, I.: C. Boas Nachf., Berlin.

Geschäftsstelle*) des Vereins Deutscher Bahnhofsbuchhändler zu Leipzig, Leipzig C1, Konstantinstr. 8. Gegr. 1905. Verlag u. Redaktion der Fachzeitschr. „Der Bahnhofsbuchhandel". (☎ 63545. — ✉ 59984.) Geschäftsf.: Kurt Loele.

Geschäftsstelle des Börsenvereins der Deutschen Buchhändler zu Leipzig, Leipzig C1, Post-Schliessfach 274/275, Gerichtsweg 26, Deutsches Buchhändlerhaus. Gegr. Ostern 1888. (☎ 70856, nach Geschäftsschluss nur 19707; Dr. Hess 12548, Wohnung 36525. — So. ½8—½5, Sbd. ½8—1. Wi. 8—5, Sbd. 8—½2. — TA.: Buchbörse. — ⊛ Allg. Dtsche. Credit-Anstalt; Sächs. Staatsbank. — ✉ 13463.) Geschäftsf.: Generaldirektor Dr. Albert Hess. Stellvertr.: Rechtsanw. Dr. Kurt Runge. Journal. u. volkswirtschaftl. Beirat u. Hauptschriftleiter des Börsenblattes: Professor Dr. Gerhard Menz. Zweigstelle in **Berlin** W9, Potsdamer Str. 13. Leiter: ⊛Dr. Walther Dietze. (☎ Dönhoff 5913.)

Abteilungen:

I. Sekretariat des Börsenvereins. Obersekretär: Paul Runge.
Unterabteilungen: a) Steuerberatungsstelle. b) Statistische Abteilung. c) Abt. für Zoll- u. Verkehrsfragen. d) Abt. für Rechtsberatung.
II. Kasse. Hauptkassierer: Paul Schuffenhauer.
III. Adressbücher-Redaktion. Redakteur: Arthur Schubert.
IV. Schriftleitung des Börsenblatts für den Deutschen Buchhandel. Schriftleiter: Franz Wagner.
V. Redaktion der Werbeschriften. Hauptschriftleiter: Professor Dr. Gerhard Menz.
VI. Expedition u. Verlag d. Börsenblatts. Leiter: Paul Schuffenhauer.
VII. Verlag. Werbeschriften: Walter Herfurth. Sonstige Verlagswerke: Max Griessbach.
VIII. Buchhaltung. Buchhalter: Karl Grahn.
IX. Bibliographische Abteilung. Diensträume im Gebäude der Deutschen Bücherei. Redakteur: Heinrich Conrad. (☎ 64471 [Deutsche Bücherei].)
X. Bibliothek des Börsenvereins. Oberbibliothekar: Dr. J. Goldfriedrich.
XI. Deutsches Buchhandels-Archiv. Archivar: Dr. J. Goldfriedrich.
XII. Werbestelle. Leiter: W. M. Schulz.
XIII. Ausland-Abteilung (Deutsche Gesellschaft für Auslandbuchhandel). Leiter: Dr. von Löwis of Menar.

*) Die Firmen unter Geschäftsstelle sind nach der Materie geordnet.

Geschäftsstelle von „Der Buch- u. Zeitschriftenhandel", Berlin SW 48, Friedrichstr. 250. (☎ Hasenheide 875.) *Kommissionshaus.*

Geschäftsstelle der Deutschen Buchhändlergilde, Berlin N 24, Friedrichstr. 108 III. (☎ Norden 4927. — 10—7. — ⊛ Commerz- u. Privat-Bank, Dep.-Kasse C., Berlin W 8. — ✉ Berlin 54770.) Verlag u. Redaktion des „Buchhändlergilde-Blatt". Für Mitglieder kostenlos, f. Abonn. viertelj. ℳ 4.50. *Fleischer.*

Geschäftsstelle der „Illustrirten Zeitung", Leipzig siehe J. J. Weber, Leipzig.

Geschäftsstelle des Vereins Leipziger Kommissionäre, Leipzig C1, Hospitalstr. 22, siehe Girokasse d. V. L. K., Leipzig.

Geschäftsstelle des Verbands der Deutschen Musikalienhändler zu Leipzig C1, Gerichtsweg 26, Deutsches Buchhändlerhaus. (☎ 13992. — 8—½5, Sbd. 8—1; Sprechstunden des Syndikus: vorm. ½11—½1. — ✉ 56860.) Syndikus: Rechtsanwalt Dr. jur. A. Burck. Expedition und Redaktion des „Musikalienhandel". Schriftleiter: Dr. A. Burck. „Musikalienhandel", Zeitschrift u. Anzeigenblatt d. Verbands d. Deutschen Musikalienhändler. Inh.: Verband der Deutschen Musikalienhändler. ⚓

Geschäftsstelle des Deutschen Musikalien-Verleger-Vereins, Leipzig C 1, Hospitalstr. 11, Deutsches Buchhändlerhaus, Port. II. (☎ 25585. — Montag b Freitag 8—5, Sbd. 8—1. — ✉ 58495.) Geschäftsf.: Dr. Max Schumann.

Geschäftsstelle d. Deutschen Vegetarier-Bundes, Frankfurt (Main), Hochstr. 14. Geschäftsf.: F. Schulenberg. a. *Schuberth jr.*

Geschäftsstelle des Deutschen Verlegervereins, Leipzig C1, Platostr. 31. (☎ 10488. — Montag bis Freitag 8—5 [Sommer 7—4], Sbd. 8—1. — ⊛ ADCA, Leipzig. — ✉ 60177.) Geschäftsführer: Detlef Hudemann. ⚓

Gesche, Otto, Buchhandlung, Hamburg 36, Valentinskamp 45. Sortbh. Antiq. u. Zeitschriften-Vertrieb. Gegr. 1/X. 1923 (☎ Hansa 8276. — ⊛ Hamburger Sparcasse von 1827.) w. *Sauerberg.*

Gescher, Gerhard, Vreden (Bz. Münster). Verlag, Buch- u. Kunsth., Antiq., Reisebh., Lehrm. u. Schreibwh. (☎ 260. — ✉ Essen 524.) w. *Volckmar.*

Gesellius, W., Demmin. Verlh. u. Buchdr. Gegr. 1832. Inh.: Dr. Gesellius. *Fr. Foerster.*

⊛**Gesellschaft*) für Bildungs- und Lebensreform m. b. H., Kempten** (Allgäu), Schellenbergstr. 36¼. Verlagsbh Gegr. 29/XII. 1922. (⊛ Städt. Sparkasse; Wilhelm Jeckle, Kempten i. A. — ✉ München 51637; für Österreich D 55589.) Geschäftsf.: ⊛Ludwig

*) Die Firmen unter Gesellschaft sind nach der Materie geordnet.

Hoffmann. Auslieferung in Berlin: Kraus-Verlag; in München: Ludwig Heckel; in Stuttgart: Süddeutsche Grossbuchhandlung G. Umbreit & Co. ⚓ a. *Streller.*

⊛Gesellschaft für christl. Kunst, Kunstverlag, G. m. b. H., München 2, Lothstr. 1. Kunstverlag. Gegr. 26/VI. 1900. (🖃 62481. — $^1/_3$8—12, 2—6, Sbd. $^1/_2$8—1. — Ⓜ†† Deutsche Bank, Fil. München; Twentsche Bank, Amsterdam; Luzerner Kantonalbank, Luzern; Credito italiano, Milano; Banco alemán transatlánt., Madrid. — 🖂 1440; Budapest 39736; Prag 59989; Wien 79314; St. Gallen IX. 2168.) Geschäftsf.: ⊛Direktor Robert Goll, s. 1/I. 1910. Prok.: Direktor Anton Dümpelmann. = Liefern direkt mit $^1/_1$ Portober. (Fakt. über Leipzig). = Auslieferung relig. Kunstblätter fremden Verlags zu Original-Nettopreisen. Verlag der Kunstzeitschrift „Die Christliche Kunst". Kunstsortiment: Karlstrasse 6. (🖃 52735.) Siehe auch Anzeigen-Anhang. at.w. *Koehler.*

⊛Gesellschaft zur Verbreitung klassischer Kunst, G. m. b. H., Berlin SW 68, jetzt: Klassische und Neue Kunst, Verlagsgesellsch. m. b. H., Berlin.

⊛Gesellschaft für vervielfältigende Kunst, Wien VI/1, Luftbadgasse 17. Buch- und Kunstverlag. Herausgeberin der „Graphischen Künste". Gegr. 1871. (🖃 3114. — Ⓜ Oesterr. Credit-Anstalt; Böhm. Unionbank, Prag; Rotterd. Bankvereeniging, Amsterdam; Schweiz. Bank-Ges., Zürich; A. B. Svenska Handelsbanken, Stockholm. — 🖂 Wien 15064; Leipzig 63.) Präsident d. Kuratoriums u. Vorsitzender des Verwaltungsrats: Hofrat Dr. Eduard Leisching. Geschäftsleiter: ⊛Direktor Artur Gradmann. = Liefert nur direkt mit voller Portober. = Mitgliederzahl ca. 1000. *Fleischer.*

Ges. der Salesianer, E. V.: Salesianer-Verlag, München.

Gesellschaft für Volksbildung, Berlin NW 40, Lüneburger Str. 21. Sort. Gegr. 1871. Geschäftsl.: Joh. Tews.
w. *Kommissionshaus.*

Gesenberg, Fritz, Verlag, Elberfeld, Malzstr. 2. Romane, Astronomie, Mathematik. Gegr. 27/VI 1927. (🖃 794. — Ⓜ von der Heydt-Kersten & Söhne, Elberfeld. — 🖂 Köln 99289.) Inh.: Fritz Gesenberg. Liefere direkt mit $^1/_1$ Portoberechnung (Faktur über Leipzig). Direkte Lieferung an Firmen, mit denen ich nicht in Rechnungsverkehr stehe, nur gegen vorherige Einsendung des Betrags.
a. *Carl Emil Krug.*

⊛Gesenius, Hermann, Halle (Saale), Mühlweg 34. Verlh. Spez.: Geschichte, Pädagogik, neuere Philologie, Schulbuchhandlung. Seit 6/IV. 1872. Gegr. 1/VII. 1861 in Bremen. (🖃 29105. — TA.: Gesenius Buchhandlung Hallesaale. — Ⓜ u. 🖂 Leipzig 598 Hallescher Bankverein von Kulisch, Kaempf & Co. in Halle zur Gutschrift für Hermann Gesenius Verlag.) Inh.: ⊛Franz Wilh. Hermann Gesenius, s. 1/I. 1900. **Auslieferung nur in Halle** mit Ausnahme der Zuckschen Religionsbücher, die in Leipzig bei F. Volckmar ausgeliefert werden. Wöchentlich 2—3 mal Sendung nach Leipzig. Direkte Lieferung an Firmen, mit denen ich nicht in regelmässigem Verkehr stehe, nur unter Postnachnahme.
at. *Volckmar.*

Gesetzverlag Schulze & Co., Berlin-Lichterfelde, Drakestr. 11. Gegr. 1899. (🖂 Berlin 45853.) Inh.: Dr. W. Brandis.

⊛Gess, Karl, (Grossh. Hofbuchhändler), **Konstanz,** Kanzleistr. 5. Sorth. Seit 1/IV. 1896. Gegr. 1/VII. 1842. (🖃 320. — 🖂 Karlsruhe 305.) Prokur.: Frau Clara Gess geb. Sander. — Komm.: Stuttgart, Koch, Neff & Oetinger.
⚓ w. *Koehler.*

⊛Gessler, Frau Maria, geb. Stützenberger: August Lincke, Inh. Robert Gesslers Witwe, Friedrichshafen.

Gessmann, Präsident Albert, Geschäftsf.: Scholle-Verlag Buchhandlungsgesellschaft m. b. H., Wien.

Gessner, H., Nachflg. K. Kinzelbach, Germersheim (Rhein), Königstr. 363. Sort.-Buchh., Buchb. u. Schreibwh. Seit 1/IV. 1919. Gegr. 1/VIII. 1905. (8—8. — Ⓜ Städt. Bank Germersheim.) — Komm.: Stuttgart, Koch, Neff & Oetinger. w. *Streller.*

Gesthuysen, Th., Xanten. Sorth., Zeitungsverl. u. Buchdr. Gegr. 1871. Inh.: Th. Gesthuysen sen. w. *Bernh Hermann & G. E. Schulze.*

⊛Gesundheitswacht Verlags-Ges. m. b. H., München SW 2, Goethestr. 38 III. Gegr. 19/XII. 1925. (🖃 59018. — Ⓜ Bayer. Hypotheken- u. Wechselbank. München, Theatinerstr. Kto. Nr. 23231. — 🖂 11172.) Geschäftsf.: ⊛Dr. Ernst Mayer u. Otto Trojan. Liefern direkt mit $^1/_1$ Portoberechnung an Firmen, mit denen wir nicht in Rechnungsverkehr stehen, nur unter Postnachnahme. at. *Opetz.*

Getzeny, Dr. H., Geschäftsf.: Kepplerhaus G. m. b. H., Stuttgart.

Geuters Reiseführerverlag G. m. b. H., Berlin W 57, Potsdamer Str. 69IV. Spez.: Reiseliteratur. Gegr. 25/IX. 1922. (🖃 Lützow 9202.) Geschäftsf.: Alba Bagger.
a. *R. Hoffmann.*

⊛Geuter, Karl P., Stuttgart, Böheimstr. 98. Reisebuchh. u. Verlag. Gegr. 1885. (🖃 71588. — 🖂 21524.) Inh.: ⊛Wilh. Schmidt, s. 9/VI. 1909.

⚷Gewaltig, Willy, Paderborn, Schliessf. 181. Musik.-, Pianoforte- u. Instrmh. Gegr. 1/IX. 1925. (🖃 3393. — TA.: Gewaltig Paderborn. — Ⓜ Deutsche Bank, Zweigstelle Paderborn. — 🖂 Hannover 65225.) Inh.: ⚷Bernh. Gewaltig.
w. *Breitkopf & Härtel.*

Gewerbebuchhandlung (Oskar Andreas), **Weidlingau b. Wien.** Versandbuchh. Gegr. 15/VI. 1904. (🖂 Wien 64752; Leipzig 89253.)
w. *Koehler.*

Gewerbebuchhandlung Ernst Schürmann Nachf., Holze & Pahl, Dresden siehe Holze & Pahl vorm. E. Pierson, Dresden.

⊛**Gewerbeverlag Breiting & Sigloch, Stuttgart,** Postfach 357. Hohentwielstr. 10. Verlag gewerbl. Bücher u. Formulare. Gegr. 1/VIII. 1926 (☎ 62195. — ✉ 28361.) Inh.: ⊛Otto Sigloch.

Gewerblicher Fachzeitschriften-Verlag, G. m. b. H., Stuttgart, Schliessfach 166, Neckarstr. 121/23. (☎ 40247. — ✉ 36200.) Geschäftsf.: Leonhard Heilborn. Verlag der Fachzeitschriften: „Der Süddeutsche Möbel- u. Bauschreiner" u. „Das Deutsche Maler-Blatt". *Deutsche Verlags-Anstalt*

Geyer's Nchfg., Hugo, Walther Richter, Eisenberg (Thür.). Buch-, Kunst-, Musikh. u. Bürobedarf. Seit 1/X. 1919. Gegr. 1/IX. 1880. n. *Volckmar.*

Geyh, Karl Walther, Garmisch, Bahnhofstr. 33. (Vormals Hochland Buchhandlung.) Buch- u. Landkartenh. mit Nebenartikeln (Kurbuchhdlg.). Seit 1/X. 1927. (8—7. — ✉ München 32716.) Angebote in alpiner u. in Schi-Literatur erbeten. Zettelpaket. Vermittlung von Anzeigen u. Besprechungen für die hiesige Tagespresse. Komm.: Stuttgart, Südd. Gross-Buchh. w. *Fleischer.*

Geyh, Johannes, Olbernhau. Buch-, Kunst-, Musik.- u. Paph. Seit 1901. Gegr. 1874. (☎ 198. — TA.: Geyh Olbernhau.) w. *Schneider.*

Ghambaschidse, David, Geschäftsf.: Verlag der Neue Orient G. m. b. H., Berlin.

⊛**Giegler, Artur, Leipzig** C 1, Charlottenstr. 25. Verl. u. Sort. Gegr. 30/VIII. 1903. (☎ 60988. — 🏦 Deutsche Bank; Girozentrale. — ✉ 54860; Prag 78380 u. Wien 105778 unter Chr. Herm. Beyer, Leipzig.) Inh.: ⊛Herm. Beyer, s. 26/II. 1908. Verlag: Universal-Jugend-Bibliothek, Neusprachliche (Übersetzungs-) Bibliothek (früher H. R. Mecklenburg, Berlin). ⚓n.

⊛§**Giegler's Buchhandlung, R., Leipzig** C 1, Querstr. 17, Aufg. C 1. Gegr. 1/I. 1857. (☎ 21467. — TA.: Giegler's Buchhandlung Leipzig. — 🏦 Commerz- u. Privat-Bank, Fil. Leipzig. — ✉ 13762.) Inh.: ⊛§Carl Frank. Prokur.: Walter Frank. w.

⊛**Giegler's Buchh., G. J., Schweinfurt.** Buch- u. Musikh. Kunstgewerbe. Gegr. 16/VII. 1808. (☎ 527. — TA.: Gieglers. — 🏦 Bayr. Hypotheken- u. Wechselbank; Bayerische Vereinsbank. — ✉ Nürnberg 31386.) Inh.: ⊛Anton Hoette. — Komm.: Stuttgart, Koch, Neff & Oetinger. ⚓w. *Fleischer.*

Giehrl, Hans, Buch-, Kunst- u. Musikalienh., Amberg (Oberpfalz). Seit Aug. 1909. (🏦 Bayer. Staatsbank; Handelsbank, Amberg. — ✉ Nürnberg 17785.) w.

⊛Giehrl, Franz, Friedrich Giehrl u. Josef Wolf Giehrl, Pers. haft. Gesellschafter: Pössenbacher Buchdruckerei u. Verlagsanstalt, Gebrüder Giehrl, München.

***Gjellerup, Jul., Kopenhagen** [Köbenhavn] K., Sölvgade 87 Sort. u. Verlh., Polytechnische Buchhandlung. Gegr. 15/III. 1884. (☎ 3505, 4592, 4593. — TA.: Jul. Gjellerup Kopenhagen.) Inh.: *Frau Anine Marie Gjellerup. Prokur.: P. Olsen. Komm. für Fysisk Tidsskrift. — Komm.: London, Dawson; Paris, Rasmussen. w. *H. Schultze.*

Giersch, Frau Elise, Geschäftsf.: Vertriebsstelle für National-Literatur G. m. b. H., Berlin-Schöneberg.

⊛Giersch, Max, Vorstand: Deutscher National-Verlag A.-G.; Geschäftsf.: National-Verlag G. m. b. H., Berlin u. München; Vertriebsstelle für National-Literatur G. m. b. H., Berlin-Schöneberg.

Gies, W. Jos., Ahrweiler. Buch-, Musik.- u. Schreibwh. Gegr. 1899. (☎ 539. — ✉ Köln 49481.) w. *Volckmar.*

⊛**Gieschen, Hans, Verlag, Frankfurt** Main) 1, Stallburgstr. 16. Gegr. 2/I. 1923. ✉ 141420.) ⚓at. *Carl Emil Krug.*

⊛**Giese, Friedrich, Petershagen** (Weser), Oberstr. 239. Buchh. Seit 21/VI. 1925. Gegr. 15/III. 1899. (✉ Hannover 14259). ⚓w. *Bernh. Hermann & G. E. Schulze.*

Giese, Carl, Tempelburg (Pom.). Buch- u. Paph. Gegr. 1/IV. 1906. w. *Schneider.*

⊛**Giesecke, Richard A., Dresden**-A. 24, Hettnerstr. 4. Buch- u. Kunsth., Kunstverl. (☎ 43829. — ✉ 7199.) Siehe auch Verlag d. Schönheit, Dresden. ⚓w. *Cnobloch.*

⊛Giesecke, Richard A.: Verlag der Schönheit, Richard A. Giesecke, Dresden.

⊛Giesecke, Dr. Alfred, u. Konrad Giesecke, Mitinh.: B. G. Teubner, Leipzig u. Berlin.

Giesecke, Kommerzienrat Raimund: Cosmos Verlag für Kunst u. Wissenschaft, Leipzig.

⊛**Giesecke & Devrient, Leipzig** C 1, Nürnberger Str. 12. Verlh., Typograph. Institut. Gegr. 1/VI. 1852. (☎ 20196. — 9—5, Sbd. bis 3. — TA.. Gededruck Leipzig. — 🏦 Allgem. Deutsche Credit-Anstalt; Deutsche Bank u. Filialen; Dresdner Bank u. Filialen. — ✉ Leipzig 12182.) Zweigniederlassung in **Berlin** W 8, Charlottenstr. 50/51. Inh.: ⊛Kommerzienrat Raimund Giesecke, s. 2/I. 1899, Ludwig Devrient u. ⊛Arthur Giesecke-Schiller, s. 14/IV. 1926, u. 3 Kommanditisten. Prokur.: Richard Schmidt u. Hermann Döge in Leipzig; Richard Brunner in Berlin. Gesamt-Prokur.: Otto Oelschlägel u. Paul Preisser in Leipzig. **Auslieferung erfolgt nur in Leipzig, Johannisgasse 16 I.**

Giesel, J., Hannover, Bäckerstr. 26. Sort.-, Kunst- u. Paph. (☎ West 578. — ✉ 13093.) Unverlangte Sendungen verbeten. w. *Giegler's Buchh.*

⊛Giesemann, Artur, Geschäftsf.: Eckart-Verlag G. m. b. H., Berlin.

Giesemann, Gertrud: Kunst- u. Bücherstube Dessau Gertrud Giesemann, Dessau.

⊛Giesen, Leo, Geschäftsf. Elmeco-Verlag G. m. b. H.; Geschäftsl.: Excelsior Buch u. Ton G. m. b. H., Berlin.

Giess, Heinrich, Wiesbaden, Rheinstr. 27. Buch- u. Paph., Annonc.-Exp., Antiq. Gegr. 1/IX. 1894. (Amt 3141. — 7—8. — Vereinsbank.) n.

Giessel, Carl, (Inh. Fritz Giessel), **Bayreuth,** Opernstr. 3. Hofbuch-, Kunst-, Musikalienhandlung, Verlag, Buch- u. Kunstdruckerei. Verlag d. Bayreuther Tagblatt. Buchbind. Rahmerei. Gegr. 1/I. 1856. (Buchdr. 15, Buchhandlg. 14. — TA.: Giessel Bayreuth. — Städt. Sparkasse, Bayreuth. — Nürnberg 22230.) Inh. der Buchdr.: Fritz Giessel, s. 1/I. 1899. Inh. der Buchhandlung: Fritz Giessel, s. 1/IX. 1912. Geschäftsf.: Georg Karl. Unverlangte Sendungen gehen unter Spesennachnahme zurück. — Rezens.-Expl. direkt an die Redaktion d. Bayreuther Tagblatt (7000 Aufl.). Auslieferung nur direkt mit 1/1 Portoberechnung und unter Postnachnahme oder BAG.
⚓ w. *Kittler.*

Giessen, Julius, Frankfurt (Main) 1, Bockenheimer Landstr. 2. Kunsth. Spez.: Bilderrahmenh., Bilderreinigung, Bildnisse, Bildwerkh., Kunstgewerbe, Kupferstichh. Gegr. 1873. (Amt Maingau 2086. — 8—6. — TA.: Kunsthandlung Giessen. — †† Frankf. Gewerbekasse. — 10219.) Inh.: Eduard Giessen, s. 1900. ⚓ w. *O. Klemm.*

Giessler, Paul: Fr. Mangold'sche Buchh., Blaubeuren.

Giessmann, Marthau. Elisabeth: Anna Kaluppa, Ratibor.

Gieszczykiewicz, Teodor, Mitinh.: Anton Piwarski & Co., Krakau.

Giezendanner Nachf., A., (Karl Liebner), **Königstein** (Elbe). Buch- u. Paph., Buchb. u. Buchdr. w. *Maier.*

Giffhorn, Robert, Zürich (Schweiz). Buch- u. Musikh. Gegr. Febr. 1916.
w. *Breitkopf & Härtel.*

Gigler, Béla: Carl Wajdits Nachf., Pápa (Ung.).

Gilbers'sche Verlagsbuchhandlung Eugen Twietmeyer, Leipzig C 1, Dresdner Str. 7. Gegr. 1872. (Amt 12723.) Inh.: Karl Fr. Pfau u. Frau Elisabeth Pfau geb. v. Otto, seit 3 XII. 1921.

Gilbert, Fr., (Inh. Alfred Gilbert), **Frankenberg** (Eder), Bz. Kassel. Buchh., Buchdr. Gegr. 1869. w. *Schneider.*

Gilde-Buchhandlung, Köln, Sortim.-Buchh. siehe nachstehenden Eintrag.

Gilde-Verlag G. m. b. H., Köln, Neumarkt 18a—24. Verl.- u. Sortbh. Gegr. 20/V. 1924. (Amt Anno 6920—6929. — Girokonto Städt. Sparkasse Köln 10185. — 59313.) Inh.: Kölner Görres-Haus G. m. b. H., Köln. Geschäftsf.: Justizrat Hugo Mönnig, Konsul Julius Stocky, Konsul Heinrich Maus, Bonifaz Gutberlet, Andreas Jouy, Arthur Wolf. Verlag der Zeitschrift „Abendland", Deutsche Monatshefte für europäische Kultur, Politik und Wirtschaft. a. *Fleischer.*

Gilgien, Friedrich, (vormals W. Blom), **Bern** (Schweiz), 4 Hotellaube b. Zeitglocken. Musik.-, Sait.-, Piano- u. Instrumh., Leihanstalt u. Konzertbureau. Seit März 1892. Gegr. Okt. 1843. (Spar- u. Leihkasse, Bern.)
at.w. *Hofmeister G. m. b. H.*

Gilhofer & Ranschburg, Wien I, Bognergasse 2. Sort., Bücher- u. Kunstantiq. u. Auktions-Institut. Seit 1/X. 1884. Gegr. 20/VIII. 1883. (Amt 63293 [Sort.] u. 63174 [Antiq.]. — TA.: Gilburg Wien. — Union Bank; Dresdner Bank, Berlin. — Wien 36622; Prag 36622.) Öff. Ges.: Erben nach Heinrich Ranschburg, Otto Ranschburg u. Wilhelm Schab, s. 1/X. 1919. Ges.-Prokur.: Johann Teiner, Georg Prachner, Karl Gruber. Erbitten Bücher-, Kupferstich- und Auktionskataloge sofort nach Erscheinen in 2 Exempl. nur direkt unter Kreuzband.
⚓ w. *Steinacker.*

***Gili, Gustavo, Barcelona** (Spanien), Calle Enrique Granados 45. Verlh. Gegr. 1902. (TA.: Gusto Barcelona.) Spezieller Verl. f. techn. Literatur, angewandter u. praktischer Wissenschaften sowie Übersetzungen in spanischer Sprache, fremdsprachlicher Bücher, besonders folgender Gebiete: Mechanik und mechanische Technologie, Physik, Elektrizität, Hoch- und Tiefbau, Chemie und chemische Technologie, Kunst- und Zeichnungswesen, Photographie, Automobilwesen, Medizin und Naturwissenschaften, Landwirtschaft usw. Ernsthafte Angebote deutscher Verleger, zwecks Übersetzung, werden berücksichtigt.

Gilka, Frau Amata, Geschäftsf.: Eclaros Gesellschaft für wissensch. okkulte Forschung Buchvertrieb u. Verlag m. b. H., München.

Gillet, Gustav, Diedenhofen (Els.-Lothr.), Place au Bois 1. Buch-, Musik- u. Schreibwh. Antiq. u. Leihb. Gegr. 1/VIII. 1911. — w.

Gils, C. van, Westdeutsche Vereinsdruckerei, G. m. b. H., Geilenkirchen-Hünshoven. Buch-, Pap.- u. Schreibwh. Seit 23/VIII. 1919. Geschäftsf.: Direktor Franz Vogtmann u. Rektor Karl Baums. Prokur.: Aloys Arens.
w. *Maier.*

Gils, Robert van: Ferd. Graff's Buchh., Siegburg.

Gilsbach, Heinrich: Rheinische Zeitung, Gilsbach & Co., Köln.

Gimbel, Karl, Geschäftsf.: Ludwig Röhrscheid G. m. b. H., Trier.

Gimmerthal'sche Buchh. (Richard Hertel), **Arnstadt.** Sortiment u. Verlag Seit 1/XI. 1904. Gegr. 31/V. 1866. (Amt 215. — Erfurt 5935.)
Breitkopf & Härtel.

Gimmerthal, F. A., Langendreer (Westf.). Sortiments- u. Verlagsbuchh., Buchdr. Seit 1/VIII. 1896. (Witten 1373. — Bankabt. d. Sparkasse, Langendreer. — Essen 14337.) Inh.: August Gimmerthal jr. w. *Koehler.*

***Ginsberg, J., Universiteits Boekhandel en Antiquariaat, Leiden** (Holland). Wissensch. Sort. u. Antq. Spez.: Medizin, Exakte Wissensch.,

Philosophie, Philologie, Theologie, Orientalia, Hebraica u. Judaica. Gegr. 1920. (⌘ Berlin 122668.) Inh.: *Jakob Ginsberg. Antiquar.-Kataloge in 2facher Anzahl direkt erbeten. Angebote aus den Gebieten der Universitäts-Wissenschaften sind stets direkt erwünscht. Angebote von Restpartien u. Verzeichnissen herabges. Werke. — Komm.: London, Wm. Dawson & Sons Ltd.; Paris, Maison du Livre français. *Heublein.*

Ginzel, Erich, Geschäftsf.: Druckerei und Verlagsanstalt Norden G. m. b. H., Berlin.

⊛Giordano Bruno-Verlag, Leipzig C 1, Hospitalstr 10. Gegr. Okt 1925. (⌘ 118 [Steinacker].) Inh.: ⊛Ludwig Bauer. a. *Steinacker.*

⊛Girardet, W., Essen, Gerswidastr. 2 (Essener Allgem. Zeitung), **Düsseldorf,** Königsallee 27 (Düsseldorfer Nachrichten), **Duisburg,** Friedrich-Wilhelm-Platz 1 (Niederrhein. Nachrichten), **Elberfeld,** Walter Rathenaustr. 50 (General-Anzeiger für Elberfeld-Barmen), **Berlin** NW 7, Unter den Linden 59a, **Köln** 1, Gereonstr. 40. Verlagshandl., Buchdr. u. Chemigraphische Kunstanstalt. Gegr. 1865. (⌘ Essen Sammel-Nr. 44211. — TA.: Fachblatt Essen. — ⊛†† Reichsbank. — ⌘ Essen 5500.) Inh.: ⊛Wilhelm Girardet, Essen, Paul Girardet, Düsseldorf, und Kommanditisten. Verlag der Zeitschriften: „Anzeiger für Berg-, Hütten- u. Maschinenwesen"; „Feld und Wald", Landwirtschaftl. Anzeiger für ganz Deutschland; „Brennstoff Chemie", Zeitschrift für Chemie u. chem. Technologie d. Brennstoffe u. ihrer Nebenprodukte; „Wirtschaftliche Nachrichten für Rhein u. Ruhr", amtliches Blatt der Industrie- u. Handelskammern Bochum, Dortmund, Duisburg Wesel u. Essen u. d. Zweckverbandes Nordwestdeutscher Wirtschaftsvertretungen e. V. zu Essen; „Das Recht des Kraftfahrers"; Die „Wochenschau", Gr. Tiefdruck-Illustrierte; „Westd.-Sport-Zeitung", Tiefdruck Illustrierte. — **Auslieferung des Buchverlags und der „Wochenschau" in Leipzig.** at. *Volckmar.*

Girgal, Otto, Prag-Smichow [Praha-Smichow] (Böhmen) 222. Verlag, Sortbh. u. Antiq. Gegr. 15/VIII. 1917. (⌘ 41002. — ⊛ Böhm. Bank, Prag. — ⌘ Prag 5324.) Fil. in **Prag**-Smichow, Stefanikova 203. Musikh. u. Leihb. w. *Opetz.*

Girokasse des Vereins Leipziger Kommissionäre (Gilko), **Leipzig** C 1, Hospitalstr. 22. Gegr. 28/V. 1923. (⌘ 24053. — ⊛ Sächsische Staatsbank; Commerz- u. Privat-Bank, Dep.-Kasse M, Johannisplatz, Leipzig. — ⌘ 12500.) Geschäftsf.: F. Trübiger.

⊛Girsberger, Dr. H., & Co., vorm. Grütlibuchhandlung, Zürich I, Kirchgasse 17. Buchh. u. Antiq. Seit 1/X. 1925. Gegr. 1/IX. 1890. (⌘ Hottingen 1368. — TA.: Grütlibuchhandlung. — ⌘ VIII/905.) Inh.: ⊛Dr. Hans Girsberger. Prokur.: Hans Raunhardt. Unverlangte Sendungen gehen unter Spesennachnahme zurück. at.w. *Fernau.*

Girtanner, C., Ebnat (Schweiz, Kant. St. Gallen). Sorth. Gegr. Jan. 1917. (⌘ IX. 1569.) Inh.: Carl Girtanner-Kleiber. w. *Wallmann.*

Giseke, Frau Johanna, geb. Tonger, Mitinh.: P. J. Tonger, Köln.

⚷Glas, A., Berlin W 56, Markgrafenstr. 46. Musik.-Sort., Antiq. Gegr. 1838. (⌘ Merkur 5706. — ⊛ Dresdner Bank, Dep.-Kasse A, Berlin. — ⌘ 17971.) Inh.: Albin Streller u. ⚷Arno Streller, s. 18/VII. 1925. *Hug & Co.*

Glaeser, Georg, Geschäftsf.: Schulmusik-Verlag G. m. b. H., Berlin.

⊛Glaeser's Buchhandlung, Carl, Gotha, Hauptmarkt 2 (Innungshalle). Buch-, Kunst- u. Musikh. Gegr. vom Buchführer Boetius 1690. (⌘ 1503. — 8—7. — ⊛ Städt. Sparkasse zu Gotha. — ⌘ Leipzig 82466.) Inh.: ⊛Walter Schöler, seit 1/VII. 1919. Unverlangte Sendungen gehen mit Spesennachnahme zurück. ⚓ w. *Fleischer.*

⊛Glaser, Julius, Hohenelbe (Böhmen). Buch-, Kunst-, Musik.-, Kolp.- u. Papierh., Konzertdirektion. Versand- u. Reisebuchh. Seit 1/X. 1906. Gegr. 1888. Filiale in **Spindlermühle** (Riesengebirge). ($^1/_2$8—12, 1—$^1/_2$7. — TA.: Buchhändler Glaser Hohenelbe. — ⊛ Landwirtsch. Bezirksvorschusskassa, Hohenelbe. — ⌘ Prag 71986.) w. *Cnobloch.*

Glaser, Wenzel, Klösterle (Böhmen). Buch-, Kunst-, Musik.- u. Paph. Gegr. 1/XII. 1913. w. *Maier.*

⚷Glaser, Conrad, Musikalien- und Theaterverlag, Leipzig C 1, Richard Wagnerstr. 14. Gegr. 1832. (⌘ 22725. — TA.: Musikverlag Glaser Leipzig. — 8—4$^1/_2$. — ⌘ 50901.) Inh.: Frau Witzmann, Jena, u. Frau Birnstiel, Coburg. a. *Hofmeister G. m. b. H.*

⊛Glaser, Louis, Leipzig C 1, Kreuzstr. 20. Graphische Kunstanstalt. Gegr. 1868. (⌘ 12482. — 8—12, 12$^1/_2$—4$^1/_2$. — TA.: Louis Glaser Leipzig. — ⌘ 8686.) Inh.: ⊛Arthur Max Glaser. Prokur.: Paul Bormann u. Georg Dietrich.

⊛⚷Glaser, Franz, Sonneberg (Sachs.-Mein.), Bahnhofstr. 36. Buch-, Kunst-, Musik.- u. Paph., Verlag. Zweigstelle für Bürobedarf u. Büromaschinen: Bahnhofstr. 24. Gegr. 1/VII. 1890. (⌘ 77. — TA.: Buchhandlung Glaser. — ⊛ Commerz- u. Privat-Bank; Direction der Disconto-Gesellsch., Zweigstelle Sonneberg. — ⌘ Leipzig 25162.) **Auslieferung nur vom Verlagsort.** w. *Fleischer.*

⊛Glaeser, Alfred E.: Deutsches Lehrmittel-Institut Alfred E. Glaeser, Stuttgart.

Glaser & Sulz, Stuttgart, Kasernenstr. 58. Verlagsh., Buch- u. Kunstdr., Buchb. Gegr. 1874. (⌘ 4508/09. — ⊛ Württ. Vereinsbank, Stuttgart; Bankhaus A. Dann, Stuttgart. — ⌘ 2455.) Inh.: Arthur Glaser. Liefern direkt mit $^1/_2$ Portober. Empfehlen unsere modern eingerichtete, mit allen techn. Neuerungen ausgerüstete, hohen Anforderungen gerecht

werdende Druckerei für Farbdruck, illustrierte Kataloge, Werkdruck (Setzmaschinen) bei rascher Bedienung. at. *Thomas Komm Gesch.*

Glasewald's Buchh., A., Gössnitz (Kr. Altenb.). Sort.-, Mus.- u. Schrbmh., Instrum., Journalz. u. Buchb. (⟲ Leipzig 15513) Inh.: Kurt Müller. w. *Cnobloch.*

⊛Glasewald, Gustav, Buchhandlung, Köslin, Hohetorstr. 34a. Sort. u. Leihb. Gegr. 1/IX. 1919. (⊶ 299. — TA.: Glasewald Köslin. — Ⓜ Ländl. Spar- u. Darlehnskasse, Köslin. — ⟲ Stettin 10606.) Prokur.: Frau Luise Glasewald. ⚓w. *Kittler.*

Glasneck, Frau Elisabeth, geb. Semrau: Johannes Semrau, Schneidemühl.

⊛Gläss, Theo, Geschäftsf.: Neuland-Verlag G. m. b. H., Verlbh., Sort., Berlin.

Glass & Tuscher, Graphische Kunstanstalt G. m. b. H., Leipzig S 3, Bayersche Str. 77. Licht-, Buch- u. Steindr. Gegr. Okt. 1906. (⊶ 31811. — ⟲ 50508.) Geschäftsf.: Arthur Töpfer.

⊛Glässersche Buch- u. Papierh. Kaelin & Hötte, Limburg (Lahn). Sort. u. Verl. Gegr. 1856. (TA.: Glaessersche. — Ⓜ Limburger Bank. — ⟲ Frankfurt [M.] 16874.) Inh.: ⊛Julius Kaelin u. Ludwig Hötte. Katholische Nova und Pädagogik unverlangt. w. *Volckmar.*

Glatzel, Bruno, Königshütte [Królewska Huta] (Polen), Kaiserstr. 43. Buch- u. Paph. n. Buchdr. Seit 1/X. 1905. Gegr. 1873. (7—7. — Ⓜ Dresdner Bank.) Unverl. Send. verbeten. w. *Franz Winter.*

⊛Glaue, Arthur, Kgl. Hofbuchh., vorm. Alexander Duncker, Berlin-Wilmersd., Landauer Str. 13. (⊶ Rheingau 2269.)

⊛Glaue, Arthur, Geschäftsf.: Deutscher Bücher-Vertrieb, G. m. b. H., Berlin-Wilmersdorf.

Gleerup, C. W. K., Lund (Schweden). Verlh. Gegr. 1826. (⊶ [Schwed. Reichstelef.] 111.) Inh.: Eine Aktiengesellschaft. Direktor: Seth Collin. w. *Brockhaus.*

***Gleerupska Universitets-Bokhandeln A. B., Lund** (Schweden). Spez.: Antiquarh., ausländ. (schwed.) Sort., Dissertationen u. Programme, Exporth., Geographie, Geschichte, Lehrmittelh., Medizin, beschreib. Naturwiss., altklass. u. neuere Philologie, Philosophie, Protest. Theologie. Gegr. 1826. (8—6. — ⟲ 6311.) Direktor: *Hugo Möller. Komm. d. kgl. Karolin. Universitäts-Bibliothek in Lund, d. hies. gelehrten Gesellschaften sowie d. Sternwarte. = Liefern direkt mit 1/1 Portoberechnung (Faktur über Leipzig), auch schwedisches Sortiment billigst. Allgem. antiquar. Kataloge in 5 facher Anzahl stets nur durch Post direkt erbeten. Unverlangte Sendungen gehen zurück gegen Spesennachnahme. — Komm.: Kopenhagen, Bogh.-Foren. Kommissionsanstalt; London, Simpkin; Mailand, Hoepli; New York, Stechert & Co.; Stockholm, Seelig & Co. w. *Volckmar.*

Gleiber, Rob. u. Christ., Mitinh.: Voigt & Gleiber, Frankfurt (Main).

Gleichauf, Fritz, Regensburg. Musikalien-Verlag. Spez.: Kathol. Kirchenmusik. Gegr. 1900. (⟲ Nürnberg 5037) Inh.: Fritz Gleichauf. Prokur.: Mathilde Gleichauf. Liefere direkt mit 1/1 Portoberechnung. Unverlangte Sendungen verbeten. *Cnobloch.*

Gleichen-Russwurm, Raimund Frh. von, Geschäftsf.: Ring-Verlag G. m. b. H., Berlin.

⚸Gleis, F. W., Breslau I, Altbüsserstr. 59a. Musik-Sort., -Verl. u. -Leihanst. Gegr. 1/VII. 1856. (⟲ 55522). Inh.: ⚸P. Barthel. s. 1896. a.w. *Schuberth jr.*

Gleiss, Direktor D., Neumünster, Geschäftsf.: Heliand-Verlag G. m. b. H., Kiel.

Gleissberg, Alfred: Carl Märker Nachf. (Alfred Gleissberg), Thalheim (Erzgeb.).

⊛⚸Gleissenberg, Rudolf, Leipzig C 1, Gerichtsweg 12. Musik.- u. Theater-Verl. Gegr. 1/X. 1896. (⊶ 21533. — Ⓜ†† Allgem. Dtsche. Credit Anst., Leipzig. — ⟲ 53369.)

⊛Gleissenberg, Rudolf: Richard Görtitz Nachf.; Arno Spitzner, Musik.- u. Bücherversandgeschäft; Arno Spitzner's Verlag, Leipzig.

Glenck, Hermann Frhr. von, Geschäftsf.: Otto Wilhelm Barth-Verlag G. m. b. H., Planegg b. München.

⊛Glenz, Karl, Buchhandlung, Schramberg (Württ.). Buchh., Schreibwh., Buchb. Gegr. Juni 1906. — Komm.: Stuttgart, Süddeutsche Gross-Buchh. w. *Wallmann.*

⊛Gleumes & Co., Köln 1, Langgasse 12. Land- u. Seekartenh., Verlag. Gegr. 1/I. 1912. (⊶ Rheinland 3815. — Ⓜ Kreissparkasse Köln, St. Apernstr. — ⟲ 52801.) Inh.: ⊛Frau Margarete Algermissen geb. Gleumes. Prokur.: Herbert Algermissen. = Liefern direkt mit 1/1 Portoberechnung. = Verzeichnisse und Rundschreiben über Landkarten-Neuigkeiten direkt erwünscht. Unverlangte Sendungen verbeten. ⚓w. *Koehler.*

⊛Glimpfner, Leo, Bischofteinitz (Böhmen), Goethestr. 112. Buch- u. Musikh., Antiq. u. Buchb. Gegr. 1912. (7—6. — TA.: Buchhandlung Glimpfner. — ⟲ č. s. Postsparkassen-Konto Prag 58862.) — Komm.: Wien, Friese & Lang. w. *Maier.*

Glissmann, Gustav H., Leipzig C 1, Kurze Str. 4, I. Zeitschriftenverl. (⊶ 4662.) Inh.: Felix Merseburger.

⊛Glitsch, Gerhard, Geschäftsf.: Furche-Kunstverlag G.m.b.H., Berlin.

Globig, Frau Clara: Paul Bette Nachf. Buch- u. Kunsth., Berlin.

⊛Globig, E., Deutsche Buch- u. Zeitschriften-Handlung, Berlin SW 68, Lindenstr. 105. Inh.: Louis, ⊛Max u. Otto Mittag. *Kommissionshaus.*

⊛Globig, Ernst, Berlin SW 68, Charlottenstr. 86 (Globighaus). Verlag, Komm.-Buchh. u. Zeitschriften-Vertrieb, Reisebuchhdlg. mit

eigenen Filialen. Gegr. 20/VI. 1879. (Dönhoff 8055. — 8—4. — ⓂDeutsche Bank PQ. — 6591.) Inh.: ⊛Gustav Globig, Frau Ella Iser u. Frau Clara Globig. Ges.-Prokur.: Richard Iser. a.w. *Kittler.*

Globig, Nachf., Ernst, Bromberg [Bydgoszcz] (Pol.-n), Długa 1. Buch-, Papier- u. Zeitschriftb., Zeitungen. Gegr. 1/IV. 1907. (Ⓜ Genossenschaftsbank Poznań. Sp. z. o. o. Bydgoszcz. — Poznań 208166). Inh.: Eddy Popitz. w. *Kommissionshaus.*

Globig, Ernst, & Co. G. m. b. H., Leipzig C 1, Kreuzstr. 7. Reise u. Versandbuchh. Gegr. 1/VII. 1925. (23129. — Ⓜ Commerz- u. Privat-Bank, Dep.-Kasse M. — Leipzig 54056; Wien 68275; Budapest 59246.) Geschäftsf.: Max Breitfeld u. Alwin Möbius. Ges.-Prokur.: Arthur Fischer. ⚓w.

⊛**Globus Verlag G. m. b. H., Berlin** W 66, Wilhelmstr. 45. Buch-, Kunst- u. Musik.-Verl. Spez.: Romane, Kochbücher, Restauflagen u. Partieartikel, Schöne Lit. Gegr. 1898. (Zentrum 2557. — $^1/_2$9 5. — 1165.) Geschäftsf.: ⊛O. Berger u. G. Strassburger. Prokur.: Bernhard E. Schulz. ⚓a. *H. Schultze.*

„Globus" Wissenschaftliche Verlagsanstalt, Marie Lincke, Dresden, Ludwig Hartmannstr. 12. Gegr. 1/VII 1912 (39016 — TA.: Globusverlag. — 3112.) Inh.: Frau Clara Anna Marie Lincke geb. Koker. *Steinacker.*

⊛Glock, Gustav: Ulrich Nefflen, Ebingen.

Glock, Carl, & Sohn, München 2, Elisabethstr. 17. Buch- u. Musik-Verlag. Gegr. 7/V. 1847. Inh.: Aloys Glock, s. 1/X. 1877. (16826).

Glocke, Alwin, Freiburg (Breisgau), Kaiserstr. 128. Sort.-, Reise- u. Versandbuchh. Zeitungsvertrieb. Gegr. 10/II. 1910. w. *Maier.*

⊛**Glockenverlag F. Hasslauer, Zürich** I, Sihlstr. 37. Gegr. April 1924. (VIII 7542.) Inh.: ⊛Friedrich Hasslauer. a. *Wallmann.*

Glockmann, Erich, Mitinh.: Hermann Kühn, Beuthen (Oberschl.).

Glöckner, A. Louis, Dresden-A., Strehlner Str. 1, Eingang B. Buchh. Gegr. 1/X. 1888 (8—7. — Ⓜ Dresdner Bank. — 112234.) Unverlangte Sendungen verbeten. w. *Kommissionshaus.*

Glöckner, Hermann, Dresden-N., Markgrafenstr. 8. Buchh. Gegr. 1901 (57425. — 111450.) Unverlangte Sendungen verbeten, gehen mit Spesennachnahme zurück. w. *Kommissionshaus.*

⊛**Gloeckner, G. A., Leipzig** C 1, Liebigstr. 6. Verlagsh. Gegr. 22/VII. 1881. (22204. — Ⓜ Allgem. Deutsche Credit-Anstalt; Leipzig. Kreditanstalt der Deutschen, Prag. Leipzig 13523; Wien 156715; Zürich VIII 10399.) Inh.: ⊛Wilhelm Klinkhardt u. ⊛Dr. Victor Klinkhardt, s. 1/IV. 1901. ⚓

⊛**Glöckner, Georg, Buchhandlung, Pirna,** Dohnasche Str. 18. Buch-, Kunst- u. Musikh., Lesezirkel, Leihbibl. Gegr. Okt. 1857. (650. — Ⓜ Stadtbank Pirna; Allgem. Dtsche. Credit-Anst. Zweigstelle. — Dresden 4046.) Inh.: ⊛Otto Reinhold, s. 1/X. 1906. ⚓w. *Fernau.*

Gloeckner, F. W., & Co. (Modern-Medizinischer Verlag), **Leipzig** siehe Ernst'sche Verlagsbuchhandlung & Modern-Medizinischer Verlag F. W. Gloeckner & Co., G. m. b. H., Leipzig.

⊛**Gloeckner & Niemann,** Vereinigung von **Frickes u. Mühlmanns** Sortim.-Buchhandlung, **Halle** (Saale), Postfach 57. Alte Promenade 7. Buch-, Kunst- u. Antiqh., Landkartenh., Lehrmittelh. Spez.: Protest. Theologie. Seit 1/VII. 1908. Gegr. unter d. Fa.: Joh. Chr. Grunert 1739; erworben v. R. Mühlmann 1840. Fricke gegr. 1/I. 1854. (23469. — Ⓜ†† Girokonto bei der Stadtbank der Stadt Halle; Hallescher Bankverein von Kulisch, Kaempf & Co. — Leipzig 14919.) Inh.: ⊛Paul Gloeckner u. ⊛Georg Niemann. Unverlangte Sendungen verbeten. ⚓w. *Haessel.*

⊛**Glogau junior, M., Hamburg** 36, Bleichenbrücke 6. Sort., Verlag, Antiq. u. mod. Antiq. Gegr. 1850. (Elbe 7542. — $8^1/_2$—7. — Ⓜ†† Vereinsbank. — 8172.) Inh.: ⊛Leon Goldschmidt, s. 1/III. 1894. ⚓a.w. *Cnobloch.*

Glogau, Dr. W., Katernberg (Rhld.), Rotthausener Str. 27a. Buchhandlung. Gegr. 15/VI. 1925. (Essen 28689. — Essen 14179.) Inh.: Dr. phil. Willy Glogau. w. *Maier.*

Glogauer, G., stellv. Vorst.: Zeitungs-Zentrale (Z.-Z.) A.-G., Berlin.

Glück, Carl, Mitinh.: M. Klein jun., Arad.

Glück, Anton, Vorstandsmitglied: Kunstdruckerei Künstlerbund Karlsruhe A.-G., Karlsruhe.

Glück, Reinhold, Schkeuditz. Buch-, Musik- u. Paph. Antiquariat. Gegr. 15/XI. 1926. (217. — Ⓜ Girokasse Leipzig 5241; Stadtbank Schkeuditz 1138. — Leipzig 14674.) w. *Volckmar.*

Glücksmann, Alfred, Berlin C 25, Alexanderstr. 37a. Buchh. u. Antiq. Sonderfach: Technik. Gegr. 1/VI. 1911. (Kgst. 3424. — 8—7. — Ⓜ Darmstädter u. Nationalbank — 45949.) Inh.: Rosa Glücksmann. Angebote u. Kataloge über Sortiment u. Antiqu. erwünscht. w.

Glücksmann, Alfred, Berlin N 24, Elsässer Str. 26. Buchh. u. Antiq. Gegr. 1913 (Norden 4862.) Inh.: Frau Margarete verw. Glücksmann, s. 15/X. 1915. w.

Glücksmann, Albert, Mitinh.: Max Ziegert, Frankfurt (Main).

⊛Gmelin, Otto: Verlag der Aerztlichen Rundschau, München.

Gmür, Carl, Chur (Schweiz), St. Martinsplatz 248. Buch-, Kunst- u. Musikh., Musikinstr. Seit 1/VII. 1927. Gegr. 1830. (Leipzig 50. — Zürich X, 1715.) Liefere direkt mit $^1/_1$ Portoberechnung. (Barfaktur über Leipzig.) Unverlangte Sendungen gehen unter Spesennachnahme zurück. Antiquariatskataloge in 1facher Anzahl direkt erbeten. Angebote aus den Gebieten Katholika u. Pädagogik direkt erwünscht. — Komm.: Stuttgart, Koch, Neff & Oetinger. ⚓w. *Volckmar*

Gnadauer Verlag des deutschen Verbandes für Gemeinschaftspflege und Evangelisation e. V., Bethel b. Bielefeld. Gegr. 1921. Vorsitzender: D. W Michaelis. Auslieferung nur vom Verlagsort.

Gnadenfeld, J., & Co., Berlin W 30, Schwäbische Str. 25. Verlh. Gegr. 1/II. 1891. (Leipzig Lützow 2556.) Inh.: Sally Simon u. Dr. Friedr. Simon. Prokur.: Richard Mosblech u. Luise Rück. ⚓a. *Fleischer.*

Gnifkowski, F., Narva (Estland). Sort.-, Kunst- u. Papierh., Buchdr. u. Buchb. Gegr. 1896. (Leipzig 12. — 8—8. — TA.: Gnifkowski Narva.) w. *Koehler & Volckmar A.-G. & Co., Abtl. Ausland.*

Gnusé, Edouard, Lüttich [Liège] (Belgien), 51 Rue Pont-d'Ile. Sorth. Gegr. Mai 1886. (Leipzig 1785.) w.

Goar, I. St., Frankfurt (Main) siehe Sanct Goar, I., Frankfurt (Main).

Göbel, Ernst, Berlin-Charlottenburg I, Kaiser-Friedrich-Str. 18. Grosso-Buchh., Medizin. Verlag, Versandbuchh., Zeitschriftengrosshandlung. (Leipzig Wilhelm 615. — Deutsche Bank. — Berlin 72069.) w. *Carl Emil Krug.*

Goebel, Ferdinand: Volkshaus-Verlag, Berlin.

Goebel, Franz W., H. Sievers & Co. Nachf., Braunschweig. Verlh. Inh.: Fr. W. Goebel, A. Goebel u. W. Goebel. ⚓at.w. *Thomas Komm. Gesch.*

Göbel, Johann, Freiwaldau (Tschechisch-Schlesien). Buch-, Kunst-, Musik.-, Antiq.- u. Schreibwh., Buchb. Gegr. 1896. (Prag 52092.) Prospekte, Zirkulare u. Antiquariatskataloge erwünscht. w. *Maier.*

Göbel, Andreas, Schweinfurt, Rossmarkt 4. Buch-, Pap.- u. Schreibwh. Gegr. 1. Juli 1902. (Leipzig 337. — 8—7. — TA.: Göbel Buchhandlung. — Bankabt. der landwirtsch. Zentralgenossenschaft Regensburg, Fil. Schweinfurt. — Nürnberg 25548.) Inh.: Karl Göbel u. Hans Zehendner, s. 1/I. 1921. — Annoncen-Exped. R. Mosse. Geschäftsstelle des Schweinfurter Volksblatt. Lloyd-Reisebüro. ⚓w. *Cnobloch.*

Goebler, Hans, Wissenschaftliche Versandbuchhandlung, Kassel, Landaustr. 181. Spez.: Philosophie, Psychologie, Soziologie, Handels-, Sozial-, Rechts- u. Staatswissenschaften, Technik u. Bauwissenschaften, Medizin u. Naturwissenschaften. Gegr. 1/X. 1924. (Kreditbank G. m. b. H., Kassel, Girokonto 390. — Frankfurt [M.] 83971.) Nachnahmesendungen verbeten. Je 1 Ex. aller Neuerscheinungen a. m. Spezial-Gebieten laufend a-c. erbeten, sowie Gratiszusendung von Buchkarten hierüber. w.

Goch, Gerh.: Fincke & Mallinckrodt, Wesel.

Gocht, Frl Bertha, Mitinh.: Versandbuchhandlung H. Meyer & Co., Leipzig.

Göckel, Alfred, Messkirch. Buch- u. Musikh., Buchb. Gegr. 1874. (Leipzig 120. — Karlsruhe [Bad.] 14830.)

Godai, Leo: Alt u. Neu, Buch-, Kunst- u. Musikh. „Zum Bücherwurm" des Leo Godai, Wien.

Goedecke, Julius Gg., Buchhandlung, Berlin W 62, Kurfürstenstr. 125. Reise- u. Versandbuchh. w.

Goedel, Hch.: Norddeutsche Verlagsanstalt O. Goedel, Hannover-Kleefeld.

Goedsche's, Br. Fr., Buch-, Kunst- u. Musikh., Antiq. u. Verl. (Karl Schmeil), **Schneeberg-Neustädtel.** Spez.: Kolportageh., Leihb., Journal-Lesezirkel, Schulbuchh. Seit 1/IX. 1891. Gegr. 10/II. 1841. (Leipzig 316. — Gemeinde-Girokonto 90. — Leipzig 82749.) ⚓w. *Bernh. Hermann & G. E. Schulze.*

Godycki-Ćwirko, Stanislaw, Generaldirektor: Polskie Towarzystwo Ksiegarni Kolejowych „Ruch", Spólka akcyjna, Warschau.

Göhmannsche Buchdruckerei, Hannover, Osterstr. 83. Buchdr. u. Verlh. Sparkassenbuch- u. Formular-Vertrieb. Seit Okt. 1889. Druckerei gegr. 1843. (Leipzig Nord 178 u. 179. — 8—4. — Dresdner Bank, Fil. Hannover. — Leipzig 179.) Inh.: Fr. Diers, Dora verw. Diers u. Marie Luise Diers. = Jeden Sonnabend Sendung nach Leipzig. = Verlag u. Druck: „Bienenwirtschaftl. Centralblatt". „Illustrierte Rundschau", „Baupolizeiliche Mitteilungen". at. w. *Cnobloch.*

Göhre, Paul, Leipzig C 1, Stephaniplatz 4. Verl.-, Landkarten- u. Lehrmittelh. Spez.: Landkarten in Reliefmanier etc., Anatomie. Seit 1/XI. 1912. Gegr. 1/IX. 1911. (Leipzig 60504. — Commerz- u. Privat-Bank, Dep.-Kasse M. — Leipzig 10869.)

Goldacker, Frau Marie verw., geb. Lindner: O. Gracklauer, Leipzig.

Goldammer, Karl, Prokur.: Louis Seidel Nachf., Leipzig.

Goldammer, H., u. E. Goldammer, Pächter: Herrcke & Lebeling, Stettin u. Leipzig.

Goldbach, Aribert, Mitinh.: Euler & Co., Grossbh. u. Zeitschr.-Vertrieb, Berlin-Charlottenburg.

Goldberg, Simon: Goethe-Buchhandlung, Berlin.

Goldberger, Siegfried, Geschäftsf.: Deutsches Bücherhaus Frankfurt a. M. G. m. b. H., Frankfurt (Main).

Goldblatt, Ignaz M., Leipzig C 1, Talstr. 15/17. Verlh. *Prager.*

Golde, Alfred, u. Richard Golde: Deutsche Fahrzeug-Technik T. Golde, Gera.

Goldemann, Frau Liska, Mitinh.: Heinrich Brandt, Leipzig.

Goldfeder, Benno: Philharmonischer Verlag Benno Goldfeder, Berlin.

Goldmann, Alexander, Mitinh.: Klavier- u. Musikhaus „Harmonija", Belgrad.

Goldmann's Buchh., R., Forst (Lausitz), Lindenplatz 19/20. Buch-, Kunst-, Musik.- u. Paph., Leihb., Anzeigen-Annahme. Gegr. 1872. (Fernr. 1011. — Commerz- u. Privat-Bank. — Berlin 133946.) Inh.: Andre Steib, s. 28/III. 1919. ⚓ w. *Fr. Foerster.*

Goldmann, August, Grünberg (Schles.). Musikh. Gegr. 1898. w. *Breitkopf & Härtel.*

Goldmann, Stanislaus, Krakau [Krakow] (Polen), Szewskastr. 17. Verl. u. Sort. (Krakau 400931; Wien 129122.) at.w. *Wagner.*

Goldmann, Wilhelm, Verlag, G. m. b. H., Leipzig C 1, Kohlgartenstr. 20. Seit 1/XII. 1925. Gegr. 1/V. 1922. (Fernr. 65029. — Allg. Deutsche Credit-Anstalt, Leipzig, Dresdner Str. 25; Kreditanstalt der Deutschen, Prag II. — Leipzig 67846; Wien D 79523; Zürich VIII. 11547.) Inh. u. Geschäftsf.: Wilhelm Goldmann u. Dr. Erich Auckenthaler, s. 1/XII. 1925. ⚓

Goldschmidt, Albert, Berlin siehe Grieben-Verlag Albert Goldschmidt, Berlin.

Goldschmidt, Hans: Grieben-Verlag Albert Goldschmidt, Berlin.

Goldschmidt, Frau Olga: Bibliophiler Verlag O. Goldschmidt-Gabrielli, Berlin-Wilmersdorf.

Goldschmidt, A., Hamburg siehe Buchhandlung Goldschmidt G. m. b. H., Hamburg.

Goldschmidt, Leon: M. Glogau junior, Hamburg.

Goldschmidt, S., Geschäftsf.: Buchhandlung Goldschmidt G. m. b. H., Hamburg.

Goldschmidt, Max: Pommern-Verlag (E. Jaite Nachf.); Weber'sche Buchh. Ernst Jaite Nachf., Stargard (Pomm.).

Goldschmied, Philipp, stellvertr. Geschäftsf.: August Scherl G. m. b. H., Berlin.

Goldschmiedt, Hermann, Buchhandlung u. Zeitungsbüro G. m. b. H., Wien I siehe Buchhandlung u. Zeitungsbüro Hermann Goldschmiedt, G. m. b. H., Wien. *Literaria.*

Goldschmiedt, Walter, Buchhandlung, Wien I, Johannesgasse 4. Auslieferungen u. Vertretungen. *Volckmar.*

Goldstein, Joachim, Berlin-Steglitz, Str. 6, Nr. 3. Sortiment u. Versandbuchh. Verlagsabteilung: Belletristik u. Kunst. Gegr. 15/IX. 1926. (Fernr. Rheingau 3997. — Getreide-Creditbank A.-G., Berlin W 56. — 88216.) a.w. *Fleischer.*

Goldstein'sche Buch- u. Antiqh., A., Frankfurt (Main) 1, Grosse Eschenheimer Str. 8. Spez.: Geschenkwerke, Jugendschriften, Bilderbücher, Schöne Literatur, Restauflagen, Exporthandel. Gegr. 27/II. 1838. (Fernr. Hansa 4114. — Deutsche Bank. — 597.) Inh.: Samuel Goldstein, s. Jan. 1886. w. *Thomas Komm. Gesch.*

Goldstein, Aug., Geschäftsf.: F. Tigges, Buch-, Kunst- u. Musikh. G. m. b. H., (vorm. C. Bertelsmann's Sort.), Gütersloh.

Goldvogel, Max, Wriezen. Buchh., Musikh., Buchb., Paph., Luxus- u. Lederwaren. Gegr. 1870. (Fernr. 7. — TA.: Goldvogel. — Berlin 92455.) *Volckmar.*

Golisch, Albert, Direktor: Warenhaus zum Strauss G. m. b. H., Nürnberg.

Gölitzer, Paul, Mitinh.: J. A. Mayer'sche Buchhandlung (G. Schwiening), Aachen.

Goll, L., Mülheim (Ruhr). Buch-, Kunst- u. Schreibmath. Gegr. 1/II. 1874. Inh.: Hugo Goll, s. 1/IV. 1910. w. *Kummer.*

Goll, Direktor Robert, Geschäftsf.: Gesellsch. f. christl. Kunst, G. m. b. H., München.

Goll, Anton, Wien I, Wollzeile 5. Kunst- u. Musikverlag, Antiquariat, Sortiment u. Leihanstalt. Gegr. 1/V. 1866. (Fernr. interurban 76215. — 8—6. — Credit-Anstalt für Handel u. Gewerbe, Wien. — Wien 100348; Leipzig 92483; Prag 500743; Zagreb 40451; Zürich VIII. 11771.) Inh.: Heinrich Altmann, Eleonore Schmid u. Wenzl Kutschera, s. 14/II. 1914. a.w. *Hofmeister G. m. b. H.*

Goller, Werner: Arthur Menge Nachf. Werner Goller, Kitzingen.

Gollmann, Otto, Troppau (Tschechisch-Schlesien), Oberring 7. Buch-, Kunst- u. Musikh., Antiq. u. Leihb. Gegr. Okt. 1874. (Fernr. 215. — Wien u. Prag 7453.) Inh.: Paul Gollmann, s. 1/X. 1911. Unverlangte Sendungen gehen unter Spesennachnahme zurück. — Komm.: Wien, Weis, Stahler & Knorr. w. *Koehler.*

Gollwitzer, Hans, Weiden. Buchh. Gegr. 1893. (Fernr. 143. — TA.: Gollwitzer Buchhandlung. — Nürnberg 5238.) w. *Streller.*

Goltermann, Alfred, Buchhandlung (vorm. Otto Skiba), **Carlsruhe** (Schles.). Sortbh. Gegr. 1880. (Breslau 33784.) ⚓ w. *L. Naumann.*

Goltz, Hans, München, Briennerstr. 55/0 u. I. Buchh. [gegr. 20/IV. 1863], Kunsthandlung, Kunstausstellung, Kunstauktionshaus u. Kunst-Verlag [gegr. 1912]. (Fernr. 93970. — Bankhaus Hardy & Co., München. — 6810.) Inh.: Frau Gertrud verw. Goltz u. Kinder. Unverlangte Sendungen verbeten. w. *Koehler.*

Gommel, Felix, Reise- u. Versandbuchhandlung, München 19, Aldringenstr. 12 II. Vertrieb von Reisewerken aller Art. Gegr. 12/VIII. 1926. (Fernr. 60023. — Bayerische Vereinsbank, München. — 13275.) Inh.: Felix August Gommel. w.

⊛Gonski & Co., Köln 1, Mainzer Str. 1. Akadem. Buchh. u. Verlag. Gegr. 1912. (☞ Ulrich 3071. — TA.: Gonski Köln, Mainzerstr. — Ⓜ†† Deichmann & Co., Köln. — ⌔ 50903.) Inh.: ⊛Fritz Brenscheidt. ⚓a.w. *R. Hoffmann.*

Gonzer, M., Berlin N 24, Oranienburger Str. 26. Sort.- u. Antiq. (☞ Norden 10094. — ⌔ 45941.) n. *Kittler.*

Goodwin & Tabb Ltd., London W 1, Percy Street 34. Musikverl. u. Sort., Notenstecherei u. -Druckerei. (TA.: Accademia London.) *Eulenburg.*

Goepen, Peter, Barmen, Wichlinghauser Str. 123. Buchhandlung. Gegr. 1/XI. 1924. (☞ 1963. — ⌔ Köln 23155.)

⊛Gordack, Johannes, Mitinh.: Otto Klemm, Leipzig.

Goerens-Bück, Gustav: Hofbuchh. Bück, Luxemburg.

Goretzki, Paul, Hindenburg (Oberschl.), Dorotheenstr. 25. Buch-, Kunst-, Musik- u. Schreibwh., Antiquariat. Seit 1/VII. 1907. (☞ 1004. — ⌔ Breslau 59524.) *Opetz.*

Görg, F., Elspe (Westf.). Buch-, Pap.- u. Schreibwh., Buchb. Gegr. 1/XI. 1891. (☞ Grevenbrück 192. — ⌔ Köln 105984.) Inh.: Florenz Görg. w. *Streller.*

Görgen, M. Jos., Inh.: C. Anders, Prüm. Buchdr., Buch- u. Kunsth. Gegr. 1842. (☞ 14. — Ⓜ Kreissparkasse, Prüm. — ⌔ Köln 2397) Inh.: Karl Anders. at.w. *Steinacker.*

⊛Gorges, Gustav: Friedr. Nagel, Buch- u. Kunsth. Paul Niekammer Nachf.; Geschäftsf.: Ein- u. Verkaufs-Genossenschaft Stettiner Buchhändler, Stettin.

***Goričar & Leskovšek, Cilli** [Celje] (Jugoslavien), Hauptgeschäft: Kralj. Petracesta 7. Filiale: Hauptplatz 17. Buch-, Kunst-, Musik.-, Pap.- u. Schreibwh., Ankündigungsanstalt. Seit 23/V. 1919. Gegr. 1/I. 1874. (Ⓜ Laibacher Kreditanstalt, Fil. Celje.) Geschäftsf.: Maximilian O. Huberth. Liefern nur direkt mit $^1/_1$ Portoberechnung. Unverlangte Sendungen gehen unter Spesennachnahme zurück. Empfehlen uns zur prompten Besorgung slovenischen Sortiments. Barfaktur über Leipzig. — Komm.: Wien, Fritz Arnold. w. *Thomas Komm. Gesch.*

Gorion, Frau Rahel bin: Morgenland-Verlag, Berlin-Friedenau.

⊛Görisch, Kurt, Spremberg (Lausitz), Dresdener Str. 2. Buch-, Kunst-, Musik.- u. Paph., Buchdr. Gegr. 1878. (☞ 49. — TA.: Görisch Spremberg. — Ⓜ Stadtbank; Reichsbank; Darmstädter u. Nationalbank; Commerz- u. Privat-Bank. — ⌔ Berlin 136142.) Prokur.: Erich Kirsch. ⚓w. *Bernh. Hermann & G. E. Schulze.*

Göritz, Walter, Berlin-Charlottenburg 5, Leonhardtstr. 2. Buch- u. Musikh., Antiqu. Gegr. 1922. (☞ 6862. — ⌔ 42664.) w. *Kommissionshaus.*

⊛Goeritz, Benno, Braunschweig, Münzstr. 16, neben d. Justizgebäude. Sortiment, Antiquariat u. Verlag. Gegr. 15/II. 1870. (☞ 2072. — 8—7. — TA.: Buchhandlung Goeritz. — Ⓜ†† Braunschweig. Bank u. Kreditanstalt. — ⌔ Hannover 546.) Inh.: ⊛Johannes Bernhardt u. ⊛Walter Hallensleben, seit 1/VI. 1923. ⚓

⊛Görlach, Dr. Eugen: W. Kohlhammer, Stuttgart; Mitinh.: C. L. Hirschfeld, Leipzig.

Görlacher, C., Villingen (Baden). Sort.-, Papier- u. Schreibmath., Buchdr. Seit Januar 1896. Gegr. 1839. Inh.: A. Görlacher.

Görlich, Frau Marta, Geschäftsf.: Verlag Adolf L. Herrmann G. m. b. H., Berlin.

⊛Goerlich, Franz, Breslau I, Altbüsserstr. 42, I. Verlh. Spez.: Jugendschriften, Schulbücher. Gegr. 1/IX. 1866. (☞ Ohle 1103. — 8—4, Sbd. bis 3. — TA.: Franz Goerlich Breslau. — Ⓜ†† Schlesischer Bankverein. — ⌔ 192.) Inh.: ⊛Joseph Goerlich, s. 10/III. 1908. = Liefere teils direkt mit $^1/_1$ Portoberechnung (Fakt. über Leipzig), teils unter Postnachnahme. = ⚓at. *Volckmar.*

⊛Goerlich, Joseph, Vorstandsmitgl.: Wirtschaftliche Vereinigung schles. Verleger E. G. m. b. H., Breslau.

⊛Goerlich & Coch's Buch- u. Kunsthandlung, Breslau I, Ritterplatz 4. Sortb.- u. Kunsth. Verlag. Spezialgeschäft für kath. Literatur mit Antiquariatsabteilung. Devotionalienhandlung. Gegr. 1866. (☞ Ohle 5499. — TA.: Goerlich Coch Breslau. — ⌔ 8384.) Inh.: ⊛Wilhelm Brandt. w.

⊛Görlitz, Gerhard, Hannover, Kokenstr. 10. Kartogr. Institut u. Verlag. Gegr. 1/IV. 1912. (Ⓜ†† Sparkasse der Kapital-Versich.-Anstalt, Konto Nr. 894, Hannover. — ⌔ 32838.) Liefert direkt mit $^1/_1$ Portoberechnung.

Görner, Ilse, geb. Saunier, Mitinh.: Léon Sauniers Buchh., Stettin.

Görner, Wilhelm, Thalheim (Erzgeb.). Sort. u. Lehrm.- n. Briefmarkenh., Musikalienh. Seit 1/VII. 1894. Gegr. 1/X. 1885. (☞ Amt Meinersdorf 102. — Ⓜ Gewerbebank.) w. *F. E. Fischer.*

⊛Gornitzka & Thilo, Buchhandlung, Berlin-Wilmersdorf, Motzstr. 49. Sortiment u. Antiquariat. Gegr. 1/III. 1911 bzw. 1/XI. 1919, vereinigt 1/VI. 1927. (☞ — Pfalzburg 9327. — ⌔ 77168 u. 73474.) Inh.: ⊛Georg Gornitzka u. ⊛Heinz Thilo. — Komm.: Berlin, Berliner Bestellanstalt. ⚓w. *Fleischer.*

⊛Görres, Albert, Geschäftsf.: Jung-Verlag G. m. b. H., Tauberbischofsheim.

⊛§Görres-Buchhandlung (St. Ottoverlag G. m. b. H.), **Bamberg,** Lange Str. 24. Buch- Kunst-, Musik.- u. Landkartenh. Spez.: Kath. Theologie u. Pädagogik. Seit 16/V. 1924. Gegr. 1/IV. 1874. (☞ 1501/02 03. — Ⓜ Bayer. Staatsbank, Bamberg; Städt. Sparkasse Bamberg Giro-Kto. 1740 R. — ⌔ Nürnberg 16611 [St. Ottoverlag].) Geschäftsf.: ⊛§Georg Meixner. — Komm.: Stuttgart, Koch, Neff & Oetinger. ⚓w. *Volckmar.*

Goerres-Buchhandlung Hecker & Co., Kommandit-Ges., Offenbach (Main), Biebererstr. 33 Gegr 1/X. 1926. (☎ 83287. — ✉ Frankfurt 11742.) Pers. haft. Gesellschafter: Heinrich Hecker. Geschäftsl.: Karl Peterknecht. w. *Wagner.*

⊛**Görres-Buchhandlung G. m. b. H., Saarbrücken** 3, Königin Luisenstr. 1. Sortbh. Spez.: Kathol. Theologie, Pädagogik, Lehrmittel. Gegr. 1/IV. 1926. (☎ 460, 461, 3130 bis 3134. — 🏦 Raiffeisenbank A.-G., Saarbrücken. — ✉ 19121; Köln 74191.) Geschäftsf.: ⊛Direktor Josef Hall. Nachnahmesendungen verbeten. — Komm.: Stuttgart, Koch, Neff & Oetinger. ⚓w. *Volckmar.*

Görres Buch- u. Kunststube Inh. Josef Hingerl, Bremen, Langewieren. Kathol. Literatur u. Kunst. w. *Wagner.*

Görresdruckerei G. m. b. H., Abteilung Verlag, Koblenz. Gegr. 1872, Verlag 1/VII. 1894. (☎ 1991. — ✉ Köln 1910.) Geschäftsf.: A. Zurbonsen.

⊛**Görres-Verlag Dr. J. Kirsch, Aschaffenburg.** Gegr. 1/VIII. 1913. (✉ Nürnberg 2271.) Inh.: ⊛Dr. Johannes Kirsch. Prokur.: Kurt Vogel.

⊛**Görres-Verlag** (Inh. Albert Görres), **Reise- u. Versandbuchhandlung, Tauberbischofsheim.** Gegr. 1/I. 1919. (✉ Karlsruhe [Bad.] 2603.) w. *Volckmar.*

⊛Görschner, W.: H. Meinders, Osnabrück.

Gorsleben, Rudolf John: „Arische Freiheit", Verlag, Dinkelsbühl.

⊛𝄞**Görtitz Nachf., Richard, Leipzig** C 1, Gerichtsweg 12. Musik.- u. Theaterbuchh. Gegr. 9/III. 1893. Inh.: ⊛𝄞Rudolf Gleissenberg. w.

Goertz, Hch.: Gutenberg-Buchh. Hch. Goertz, Kray (Rheinld.).

Görtz, Heinrich, Odenkirchen. Buch- u. Musikh. Gegr. 1/X. 1890. w. *Koehler.*

𝄞**Görz Musikalien vorm. Ehrlich, Potsdam,** Nauener Str. 38. Konzert-Direktion. Gegr. 1910. (☎ 1205. — ✉ 71149.) Inh.: Friedrich Görz. w. *Simrock.*

Goesch, Friedrich, Geschäftsf.: Neuland-Verlag G. m. b. H., Verlagsbh., Sortim., Berlin.

⊛**Gosch' Buchh., Max Leithold, Dresden-N.,** Bautzner Str. 15. Inh.: ⊛Max Leithold, s. 1/IV. 1896. ⚓w. *Kommissionshaus.*

Gosch, Wilhelm, Buchhandlung, Kappeln (Schlei). Sort.- u. Musikh. Gegr. 15/IV. 1910. (☎ 151. — 🏦 Schleibank, Kappeln. — ✉ Hamburg 56757.) w. *F. E. Fischer.*

Göschen'sche, G. J., Verlagshandlung siehe Walter de Gruyter & Co., Berlin u. Leipzig.

⊛Gose, Dr. Hans, Mitinh.: Lippertsche Buchh., Max Niemeyer, Halle (Saale).

Gossow, Alma verw.: Albert Vogel, Leipzig.

⊛**Gossrau, Luise, Buchhandlung, Bützow,** Lange Str. 36. Buch-, Kunst-, Musik- u. Papierh., Leihbibl., Lesez., Anz.-Annahme. Seit 1/XII. 1924. Gegr. 1/X. 1844 (☎ 113. — TA.: Gossrau Bützow. — 🏦 Sparkasse der Stadt Bützow. — ✉ Hamburg 58221.) Unverlangte Sendungen verbeten. w. *Fleischer.*

Göth, Amon, Wien VI, Mariahilfer Str. 105. Buch- u. Kunstverlag, Buch- u. Kunsth. Gegr. Aug. 1915. (☎ 4448. — ✉ 149222.)

⊛Gothan, Hermann, Geschäftsf.: Münstersche Buchdruckerei u. Verlagsanst. G. m. b. H., Münster (Westf.).

⊛**Goetheanum-Bücherstube G.m.b.H., Berlin** W 35, Potsdamer Str. 112 B Sortimentsbh. Gegr. 17/VI. 1927. (☎ Lützow 7118. — ✉ Berlin 1918.) Geschäftsf.: ⊛Hellmut Schmidt. Zweigstellen: **Jena,** Johannisstr. 19. (☎ 2006. — 🏦 Helm & Jungk, Jena.); **Stuttgart,** Charlottenplatz 1. w. *Fr. Foerster.*

⊛𝄞**Goethe-Buchhandlung, Antiquariat u. Musikalien, Simon Goldberg, Berlin** W 8, Leipziger Str. 125. Gegr. 1/IX. 1913 Spez.: Ausländ. Sort., Schöne Lit., seltene Bücher, Kunstlit. Antiquariats-Kataloge direkt erbeten. (☎ Merkur 6255 u. 7137. — $8^1/_2$—7. — TA.: Goethebuch Berlin. — 🏦 Commerz- u. Privat-Bank, Dep.-Kasse A B; Bank f. Textilindustrie A.-G., Berlin. — ✉ 58934.) Inh.: ⊛𝄞Simon Goldberg. Prokur.: Frl. Franziska Arndt. w. *Cnobloch.*

⊛**Goethe-Buchhandlung Purlitz & Co., Bremerhaven,** Bgrm. Smidtstr. 96. Buchh. Gegr. 16/VII. 1924. (🏦 Darmstädter u. Nationalbank, Bremerhaven. — ✉ Hamburg 33945.) Inh.: J. H. Petermann. Geschäftsl. u. Prokur.: ⊛Rudolf Petermann. w. *Wagner.*

⊛**Goethe-Buchhandlung Inhaber Hch. Schneider & Adolf Wagner, Giessen,** Neuenbäue 3. Sortim., Antiqu. Spez.: Goethe-Literatur, Modernes Antiquariat. Gegr. 1898. (☎ 1156. — 🏦 Handels- und Gewerbebank, Giessen. — ✉ Frankfurt [M.] 64709.) w. *L. Naumann.*

⊛**Goethe-Buchhandlung von Franz Joest Verlag, Halle** (Saale), Gr. Ulrichstr. 63. Sort.-Buch- u. Kunsth. Gegr. 6/VII. 1918. (☎ 24520 u. 21630. — TA.: Goethebuchhandlung Hallesaale. — 🏦 Dresdner Bank; Friedmann & Co. — ✉ Leipzig 34059.) Unverlangte Sendungen verbeten.

Goethe-Buchhandlung Grete Baur, Weimar, Prellerstr. 16. Reisebh. Lehrmittelh. Gegr. 1/XII. 1925. (🏦 Commerz- u. Privat Bank, Fil. Weimar; Städt. Sparbank, Weimar. — ✉ Erfurt 13485.) Inh.: Grete Baur. Prokur.: Roland Baur. Angebote aus dem Gebiete Lehrmittel sind direkt erwünscht. Beträge über 10 ℳ sende ich nach Empfang der Sendung direkt ein. w. *Haessel.*

Goethe-Buchhandlung (Paul Sonnenfeld), **Wien** siehe Paul Sonnenfeld, Wien.

Goethe-Verlag, Leipzig C 1, Johannisgasse 4 II. Gegr. 19/I. 1903. Inh.: Curt Hausemann. Verlegt ausschliesslich Werke von Max Bewer †.

⊛Goettel, Oskar, Mitinh.: Jüstel & Göttel, Leipzig.

⊛Gotthardt, Moritz, Vorstandsmitgl.: Dietrich Reimer (Ernst Vohsen), Akt.-Ges., Berlin.

Gotthardt, Th., Wittenberge (Bz. Potsdam), Chausseestr. 41. Verl.-, Sort.- u. Paph., Buchb. u. Buchdr. (☎ 52.) Inh.: Fritz Gotthardt. *Streller.*

⊛**Gottheiners Verlagsanstalt Max Gottheiner, Berlin**-Wilmersdorf, Holsteinische Str. 9. (☎ Pfalzburg 1286. — ⌾ 102111.)

Gotthelft, Carl, u. Richard Gotthelft, Vorstandsmitgl.: A.-G. für Druck u. Verlag vorm. Gebr. Gotthelft; Geschäftsf.: Hessische Verlagsanstalt, G. m. b. H., Kassel.

Gotthelft, Hugo, Vorstandsmitgl.: A.-G. für Druck u. Verlag vorm. Gebr. Gotthelft, Kassel.

Gotthold's Verlagsbuchhandlung, Aug., vormals K. Gotthold, Kaiserslautern, Benzinoring 20. Verlag u. Lehrmittel. Seit 1/VIII. 1896. Gegr. 10/VI. 1817. (8—8. — TA.: Gotthold Verlag. — Ⓜ Vereinsbank, Kaiserslautern.) Inh.: Frau Anna Gotthold geb. Zeitler. Prokur.: Hermann Gotthold. — Komm.: Stuttgart, Koch, Neff & Oetinger. **Bitte nicht zu verwechseln mit J. Gotthold Nachf., Schreibwarenh.**

Gotthold, W., Kirchheimbolanden. Buch-, Kunst-, Musik.- u. Papierh. Gegr. 13/II. 1823. (⌾ Ludwigshafen 10401.) Inh.: W. Gotthold, s. 15/VIII. 1909. — Nachnahmesendungen gehen zurück. w. *Cnobloch.*

⊛**Gotthold, W., Nachf., August Baldauf, Neustadt** (Haardt). Buch- u. Schreibwh., Buchb. Seit Okt. 1919. Gegr. 1805. (☎ 2954. — TA.: Baldauf Neustadthaardt. — Ⓜ Stadtsparkasse. — ⌾ Ludwigshafen [Rh.] 8213.) Unverlangte Sendungen verbeten. — Komm.: Stuttgart, Südd. Gross-Buchh.

Götting, Arth., Deutschvölk. Verlagsanst., Hamburg 19, Heussweg 38. Verl. u. Sort. Gegr. 1899. (⌾ 8056.) at. *Thomas Komm. Gesch.*

⊛**Gottlieb's Nachf., M.,** (Emil Brunner), **Wien** I, Schulerstr. 1. Sort.- u. Antiqh. Gegr. 1/1X. 1877. (☎ Wien 71778. — ⌾ 21134.) w.

⊛**Gottlieber, Leopold, Wien** XVII, Veronikagasse 41. Buchh. Antiq. Gegr. 1/XI. 1923. (⌾ Wien 177349; Berlin 122715.) w.

Gottschalk, Rich., Bergisch-Gladbach. Buch- u. Papierh. Gegr. 1912. (☎ 298. — TA.: Gottschalk Bergisch-Gladbach. — Ⓜ Kölner Gewerbebank G. m. b. H., Köln. — ⌾ Köln 2212.) w. *Fleischer.*

⊛**Gottschalk, Paul, Berlin** W 8, Unter den Linden 3a. Antiq. Gegr. 1/I. 1907. (9—5. — TA.: Indiana Berlin. — Ⓜ J. Loewenherz, Berlin; Schweizerischer Bankverein, Zürich; S. Japhet & Co., London. — ⌾ 113506.) Antiquariats- u. Auktionskataloge direkt durch Post erbeten. w. *Kittler.*

§**Gottschalk, Fritz, Köln** 1, Luxemburger Str. 31. Saiten- u. Instrh., Musikverlag. Spez.: Mandolinen-Quartett-Musik. Gegr. 1917. (Ⓜ Barmer Bankverein, Köln. — ⌾ 55653.) *Hofmeister G. m. b. H.*

Gottschick-Witter's Buch-, Kunst- u. Musik.-Hdlg., A.H., (W. Rocholl), **Neustadt** (Haardt). Gegr. Ostern 1828. (⌾ Ludwigshafen 170.)

⚓ Gottstein, Dr. Fritz: „Rheinland"-Buchh., Düren.

Gottwald, Edgar, Berlin SO 36, Wiener Str. 58 b. Buchh., Antiq. Gegr. 8/X. 1923. (⌾ 65229.) w. *Fernau.*

⊛Gottwald, Max, Mitinh.: Velhagen & Klasings Sortbh., Bielefeld.

⊛**Gottwaldt, Const., & Sohn, Liebenthal** (Bz. Liegnitz). Buch-, Pap.- u. Schreibmath. nebst Buchb. Gegr. 1849. (⌾ Breslau 22751.) Inh.: ⊛Julie Gottwaldt u. Kinder, s. 15/III. 1898. w. *Fernau.*

⊛Götz, Johann: Adolf Graeper, Barmen.

⊛**Götz, E. A.,** (Inh. A. Lochner), **Eger** (Böhmen), Marktplatz 4. Buch-, Kunst-, Musikh., Verlag, Paph. u. Antiq. Seit 28/V. 1911. Gegr. 15/X. 1869. (☎ 193. — TA.: Buchhandlung Götz Eger. — Ⓜ Zentralbank der deutschen Sparkassen, Zweigstelle Eger. — ⌾ Prag 205847; Wien 118660; Nürnberg 31931.) Unverlangtes geht mit Spesennachnahme zurück.

⚓ w. *Bernh. Hermann & G. E. Schulze.*

⊛**Götz, E. A.,** (Inh. G. Windirsch), **Franzensbad** (Böhmen). Buch-, Kunst-, Musik.- u. Paph. n. Leihb. Gegr. 1/VI. 1874. (⌾ Leipzig 17843; Wien 120474.)

Götz, Friedrich, Geisweid (Westf.). Buchh. w. *Opetz.*

⊛Götz, Hans: Bücherstube Hans Götz, Hamburg.

Götz, E. A., (Inh. H. Grimm's Wwe.), **Marienbad** [Marianské Lázně] (C. S. R.) u. Filiale Kolonnade. Buch-, Kunst-, Musikh. Leihb., Pap.- u. Schrbwh. Gegr. 1/V. 1863. (⌾ Prag 48449.) Inh.: Frau Emmy Grimm. Geschäftsf.: Fritz Rotter. a.w. *Fleischer.*

⊛**Götz, Max, vorm. P. Zipperer's Buchhandlung u. Antiquariat, München** 2, Sortimentsabt.: Löwengrube 1 pt. Antiquariat u. Verlag: Löwengrube 16 part. u. 1. Stock. Gegr. 1/I. 1836 unter der Firma P. Zipperer's Buchhandlung u. Antiquariat. (☎ 90654. — Ⓜ Bankgeschäft Aufhäuser. — ⌾ 4489.) Inh.: ⊛Max Götz, s. 26./IV. 1900. — Komm.: Stuttgart, Koch, Neff & Oetinger. w. *Volckmar.*

⊛Götz, Frau Charlotte, Mitinh.: Heinrich Kerler, Ulm (Donau).

⊛Götz-Strassner, Anna: Sebastian Strassner, vorm. A. Otto's Hofbuchh., Neustadt (Haardt).

Götze, Frau Marie verw., u. ⊛Gustav Fritz Götze: Dörffling & Franke, Leipzig.

Götze, Paul, Leipzig C 1, Petersteinweg 10. Buch- u. Schreibmh., Formular-Verlag, Akzidenzdr., Leihb. Gegr. 9/III. 1874. (🖃 14816. — Ⓜ Stadtbank 5611. — 👁 52951.) Filiale: Bayersche Str. 40. Inh.: Carl Ferd. Dürll u. Otto Moritz Dürll. w.

⊛Götze, Ferdinand: Chr. Teich's Buchh., Lobenstein.

Goudsmit, Alfred, Direktor: N. V. Magazijn „De Bijenkorf", Amsterdam u. Haag.

*Govers, Ch., Direktor: La Grande Librairie, Société Anonyme, Antwerpen.

Govers, A. N., N. V., Haag (Niederlande), Hooge Westeinde 6, Jan Hendrikstraat 1 b. Buchh., Druckerei u. Buchb. Seit 1914. Gegr. 1876. (🖃 14816 u. 15560. — Ⓜ Twentsche Bank, Haag. — 👁 f. Holland 12006 u. 12064; Leipzig 7360; Brüssel 165857; Paris C 80033.) w. *Koehler & Volckmar A.-G. & Co., Abtl. Ausland.*

⊛**Goy, B., Bad Orb** (Hessen-N.). Buch-, Musik- u. Lehrmh. Gegr. 1/IV. 1903. (🖃 29. — Ⓜ Vereinsbank, Bad Orb. — 👁 Frankfurt [M.] 82699.) Inh.: ⊛Balthasar Goy. ⚓ w. *Maier.*

Goyert, Wilh.: Kunsthandlung Wilhelm Goyert, Köln.

Goeze, Hugo, Berlin W 30, Neue Winterfeldtstr. 46. Verlagsb. u. beeid. Bücherrevisor. Gegr. 1/IV. 1903. (🖃 Ltzw. 6920. — 👁 84655.) *Herbig.*

⊛Goźliński, Juliusz, Geschäftsf. Ksiegarnia Zakladu Narodowego im Ossolinskich, Warschau.

Grabbe, Wilh. Rud., Mitinh.: Zeitungs-Kioske Carl Offermann, Bremen.

Grabczewski, Fr., Warschau [Warszawa], Krakowskie-Przedmiescie 1. Buch- u. Musikh. Gegr. 1/VIII. 1912. w. *Koehler.*

Grabert, Gebr., Arnswalde. Buch-, Kunst- u. Musikh., Buchdr., Buchb. u. Leihb. Gegr. 1848. Inh.: Kurt u. Gerhard Grabert, s. 1/VII. 1906. w. *Maier.*

Grabler, H., Germersheim. Buch- u. Paph., Buchb. Gegr. 1900. — Komm.: Stuttgart, Koch, Neff & Oetinger. w. *Maier.*

⊛**Grabner, Rudolf, Innsbruck,** Anichstr. 8. Akad. Buchh., Kunsth., Musikh., Antiq. Gegr. 10/I. 1914. a.w. *Kommissionshaus.*

⊛**Gräbner, Gustav, Leipzig** C 1, Talstr. 13, u. **Crimmitschau.** Verlh. Gegr. 3/XI. 1858. Inh.: ⊛Willy Burkhardt u. J. F. H. Burkhardt. at. *Thomas Komm. Gesch.*

⊛Grabow, Fritz: Theophil Biller's Verlag, Berlin-Schöneberg; Landwirtschaftliche Schulbuchh., Berlin-Schöneberg.

Grabow, Karl, Musikhaus, Berlin NW, Jonasstr. 1. Musikh., Musikinstr.- u. Pianoh. Gegr. 1907. (🖃 Moabit 2272). w. *Hug & Co.*

Grabow, Otto, Hamburg 22, Hamburger Str. 50 u. Wandsbeker Chaussee 205/207. Musikalienh., Musikinstr. w. *Simrock*

⊛Grabow, Paul: C. Vincent, Buchh. u. Buchdr., Prenzlau.

⊛**Grabower, Alfred, Breslau** II, Neue Taschenstr. 34. Buch- u. Musikh., Leihb. Gegr. 1/XII. 1896. (🖃 Ohle 7310. — 👁 13917.) Unverlangte Sendungen gehen mit Spesennachnahme zurück. ⚓ w. *Volckmar.*

Grach's Buchh., J. B., (Jakob Weber), **Trier,** Simeonstr. 36. Spez.: Kathol. Theologie, Gebet- u. Erbauungsbücher, Schulbuchh. Gegr. 1846. (🖃 1081. — Ⓜ Direction d. Disconto-Gesellschaft, Trier. — 👁 Köln 4560.) Inh.: Jakob Weber, s. 1/VIII. 1927. Unverlangte Sendungen verbeten. Antiquariatskataloge in 6facher Anzahl direkt erbeten. ⚓ w. *Wagner.*

⊛**Gracklauer, O., Leipzig** C 1, Querstr. 6. Verlbh. u. bibl. Auskunftsbureau. Gegr. 1862. (🖃 13155. — 👁 52683.) Inh.: ⊛Frau M. verw. Goldacker, s. 15/II. 1916. Prokur.: Elisabeth Goldacker u. W. Kunert. w.

⊛Grade, Max: Heinrich Handels Verlag, Breslau.

⊛Gradmann, Direktor Artur, Geschäftsl.: Gesellschaft für vervielfältigende Kunst, Wien.

Graef, Walther: Richard Poettcke Nachf., Anklam.

⊛Graf, Hans: Universitätsbuchhandlung — Librairie de l'Université — Hans Graf —, Freiburg (Schweiz).

Graef, Karl, Hermannstadt [Sibiu] (Rumänien). Buch-, Musik- u. Schreibwh. Gegr. 1/VII. 1892. Inh.: Oskar Graef. w. *Ed. Schmidt.*

Graf, Aug., Landau (Pfalz). Buch- u. Papierh. Gegr. 1888. — Komm. Stuttgart, Koch, Neff & Oetinger *Volckmar.*

Graf, Marie, Mitinh.: Kössling'sche Buchh. (H. Graf), Leipzig.

Graf, G., G. m. b. H., Stuttgart, Rotebühlstr. 16/18. Ev. Buch- u. Kunsth., Paph. Gegr. 1868. (🖃 62096. — 8—8. — 👁 4878.) w. *Wallmann.*

⊛Graef, Hofbuchh., Kuno: Wilh. Hoffmann's Hofbuch- u. Kunsth., Weimar.

Graefe, Bodo, Mitinh.: Bernard & Graefe, Berlin-Charlottenburg.

Grafe, Bruno, Bischofswerda (Sachsen), Altmarkt 4. Sort.-, Schulbuch-, Papier- u. Schreibwarenh. Gegr. 1/VII. 1885. (👁 Lpzg. 7250.) Inh.: Bruno, Friedrich u. Georg Grafe. w. *Borggold.*

⊛**Gräfe, Lucas, Hamburg** I, Hermannstr. 30, Europahaus. Buchh. Gegr. 20/VI. 1870. (🖃 C 3. 0030. — Ⓜ Norddeutsche Bank; Bank Tillmann. — 👁 16366.) Inh.: ⊛ Walther Barth, s. 1/I. 1911. Unverlangte Sendungen gehen unter Spesennachnahme zurück. ⚓ w. *Volckmar.*

⊛Gräfe, Emil, Leipzig C 1, Universitätsstr. 15, Eingang Schillerstr. Antiq.- u. Sorth., Verlag. Gegr. 1/IV. 1884. (🛏 13114. — 👁 52113.) Inh.: ⊛G. A. W. Fiedler, s. 3/IX. 1917. ⚓ w.

⊛Gräfe, R., Witten, Postfach 84. Buch-, Kunst-, Musik.- u. Lehrmh. Gegr. 1/IX. 1887. (🛏 1101. — Ⓜ Städt. Sparkasse; Deutsche Bank, Zweigstelle Witten. — 👁 Dortmund 3617.) Inh.: ⊛Frau Elisabeth verw. Gräfe u. Kinder, s. 5/V. 1922. Prokur.: Rudolf u. Magdalene Gräfe. Unverlangte Zusendungen gehen unter Spesennachnahme zurück. w. *Volckmar.*

⊛Gräfe & Unzer, Königsberg (Pr.), gegenüber d. Universität. Buch-, Landk.- u. Lehrmh. Antiq., Verlag. Seit 1/I. 1832. Gegr. 1722. (🛏 333 u. 363. — TA.: Gräfebuch. — Ⓜ Darmstädter u. Nationalbank, Fil. Königsberg; Stadtbank Königsberg (Pr.). — 👁 76.) Inh.: Eine Kommanditgesellschaft. Geschäftsf. u. Mitinh.: ⊛Bernh. Koch. Ges.-Prokur.: Joh. Gehlen u. Frl. Wally Gerlach. In 4 Räumen permanente Lehrmittelausstellung. Anzeigen über wissenschaftliche Nova u. Lehrmittel erbitten stets direkt. Grosses Lager hiesiger Dissertationen. Unverlangte Sendungen gehen unter Spesennachnahme zurück.

⚓ w. *Kommissionshaus.*

⊛Gräfe & Unzer Verlag, G. m. b. H., Königsberg (Pr.). Seit 1/I. 1927. Gegr. 1722. (🛏 333 u. 363. — TA.: Gräfebuch. — Ⓜ Darmstädter u. Nationalbank, Fil. Königsberg (Pr.); Stadtbank, Königsberg (Pr.). — 👁 76.) Geschäftsf. u. Mitinh.: ⊛Bernh. Koch. Ges.-Prokur: Rudolf Hartlaub u. Frl. Wally Gerlach.

⚓ a. w. *Kommissionshaus.*

⊛Graffs Buchh. u. Antiq., A., Braunschweig, Neue Str. 18 a. Sortiment, Verlag, Antiquarh., Jugendschr., Restaufl. u. Partieartikel, Schulbuchh. Gegr. 10/IV. 1867. (🛏 1906. — Ⓜ Deutsche Bank. — 👁 Hannover 16731, für Verlag: 18428.) Inh.: ⊛Paul Graff, s. 1896. Prokur.: Oskar Philippson. = **Auslieferung nur vom Verlagsort direkt mit 1/1 Porto.** Beträge über ℳ 20.— zahle ich direkt durch Postscheckkonto. = ⚓ w. *Thomas Komm. Gesch.*

⊛Gräff, Armin, Verlag, Karlsruhe (Baden), Kaiserstr. 80 a. Gegr. 1/X. 1925. (🛏 231. — Ⓜ Süddeutsche Diskontobank, Karlsruhe. — 👁 75325.) Liefert direkt mit 1/1 Portoberechnung (Faktur über Leipzig). — Komm.: Stuttgart, Koch, Neff & Oetinger.

⚓ a. *Wallmann.*

⊛Gräff, Armin: Müller & Gräff, Karlsruhe.

⊛Graff's Buchhandlung, Ferd., Siegburg. Musikh., Schreib- u. Papierwaren, Schulartikel. Gegr. 1862. (👁 Köln 15859.) Inh.: ⊛Rob. van Gils. Prokur.: Frau Maria van Gils geb. Doetsch. Unverl. Send. verb. ⚓ w. *Staackmann.*

Graffmann, Johs., Duisburg-Meiderich, Kirchstr. 30, Betrieb: Hollenbergstr. 14/16. Verlag, Buch- u. Schreibwh., Buchdr., Buchb.

Graffunder, A., Inh. Heinrich Schmidt, Massbach (Unterfr.). Buchh. Gegr. 1/I. 1921. (🛏 27. — Ⓜ Bayr. Disconto- u. Wechselbank, Fil. Münnerstadt. — 👁 Nürnberg 35545.) Antiquariatskataloge in einfacher Anzahl u. Wahlzettel u. Rundschreiben erwünscht. w. *Maier.*

Graeger, Ch., Halle (Saale), Alte Promenade 6. Antiq. u. Verlag. Gegr. 1843. ⚓ w. *O. Klemm.*

Grahl, Max: Verlag u. Buchhandlung für Industrie u. Handel M. Grahl; Geschäftsf.: Verlag für Volksliteratur G. m. b. H., Berlin.

Graichen, Ernst: Gustav Lüder, Gera.

Grammersdorf, August: Georg Plothow, Berlin-Charlottenburg.

Grammophon-Aktiengesellschaft, Berlin siehe Deutsche Grammophon-Aktiengesellschaft, Berlin.

Gramsch, Martin, Liegnitz, Burgstr. 66. Buch- u. Musikh. Spez.: Schöne Literatur, Kunst u. Musik. Gegr. 1/VII. 1926. (🛏 3748. — Ⓜ Direction der Disconto-Gesellschaft, Fil. Liegnitz. — 👁 Breslau 65771.) Inh.: Martin Gramsch. w. *Fleischer.*

⊛Grand, Henri, Hamburg. Adr.: Altrahlstedt (Hamburg). Verlh. Gegr. 1/III. 1897. (Ⓜ†† Westholsteinische Bank, Abt. Altrahlstedt. — 👁 4383, Hamburg 11; Wien 130681.) **Auslieferung nur durch Carl Fr. Fleischer in Leipzig.** ⚓ a. *Fleischer.*

Le Grand Chic, Wien siehe „Wiener Chic", Wien.

***La Grande Librairie, Société Anonyme** (vormals Librairie Forst Société Anonyme), **Antwerpen** [Anvers] (Belgien), 46 Rue des Tanneurs. Buch- u. Kunsth. nebst Leihb. Seit Dez. 1919. Gegr. Nov. 1879. Direktor: *Ch. Govers. — Komm.: London, Hachette & Co.; Paris, l'Agence générale de librairie et publications, 7 Rue de Lille. w. *Thomas Komm. Gesch.*

Grandpierre, Georg, Idstein (Hess.-Nassau). Buch- u. Papierh., Buchdr. u. Buchb., Verlag der Idsteiner Zeitung. Gegr. 1/III. 1895. (🛏 11. — TA.: Grandpierre Idstein. — Ⓜ Vereinsbank G. m. b. H., Idstein; Nassauische Landesbank. — 👁 Frankfurt [Main] 10713.)

⚓ at. w. *Giegler's Buchh.*

Grapenthin, C., Ohrdruf. Buch-, Kunst- u. Musikh. verb. mit Papier- u. Schreibmath. Seit 15/IX. 1890. Gegr. 15/IV. 1864.

w. *R. Hoffmann.*

Grapentin, Wilhelm, Greifswald, Lange Str. 64. Musik.- u. Instrumh. u. Pianof.-Magazin. Gegr. 1/XII. 1902. (🛏 169. — 8—7. — Ⓜ Greifswalder Bank.) w. *Hofmeister G. m. b. H.*

⊛½Graeper, Adolf, Barmen, Wertherstr. 10. Buch-, Kunst- u. Musikh. nebst Antiquariat. Seit 1/I. 1890. Gegr. 1/XII. 1830 in Iserlohn. (🛏 661 — 👁 Köln 3728.) Fil. **Barmen**-Wuppertal, Berliner Str. 26 [früher W. Kuntze]. (🛏 1369.) u. Fil. **Schwelm** (Westf.), Neustr. 22. Inh.: ⊛½Johann Goetz, s. 1/VII. 1920. Prokur.: Rudolf Witteborg u. Guido Schreiber. Unverlangte Sendungen von Handlungen, die nicht besonders darum ersucht wurden, gehen mit Spesennachnahme zurück. Antiquariatskataloge in 2facher Anzahl direkt erbeten.

⚓ w. *Volckmar.*

Graphia Kunstanstalt und Druckereien Wilhelm Marx & Co., München 19, Nymphenburger Str. 125—127. Seit 19/XI. 1913 Gegr. 1/XII. 1902. (🖃 60693.) Inh.: Wilhelm Marx, Sigmund Marx u. Siegfried Lauchheimer. *Koehler.*

⊛Graphica, I. B. Neumann's Print Room, New York City, 35 West 57th Street. Spez.: Graphische Kunst, Kunstliteratur. Gegr. 18/II. 1924. Auktions- und Antiquariatskataloge erbeten. Vertrieb für Amerika geeigneter Kunstpublikationen. Übernahme von Vertretungen auf amerikanischen Kunstauktionen.

Graphische Kunstanstalt A. Huber, München 2, Neuturmstr. 2 a. Verlag u. Buchdr. Gegr. 1872. (🖃 20898. — Ⓜ Bayer. Staatsbank. — 👁 7524.) Inh.: Baptist Huber. **Auslieferung vom Verlagsort und in Leipzig.** a. *Volckmar.*

⊛Graphisches Kabinett G.m.b.H., München 2, Briennerstr. 10 (gegenüber dem Wittelsbacher Palais). Graphische Kunst: Originale, Reproduktionen, Literatur. Gegr. 6/III. 1923. (🖃 57484. — TA.: Graphischeskabi. — Ⓜ Heinr. & Hugo Marx, München. — 👁 831.) Geschäftsf.: Günther Franke. Nur Sammlergraphik erster Qualität in Originalen u. Reproduktionen. Literatur. Gemeinschaftlich mit der Deutschen Verlagsanstalt, Stuttgart, Herausgeber der Reproduktionen-Sammlung „Meister der Graphik". Wechselnde Ausstellungen zeitgenössischer Kunst.

Graphologischer Verlag Anna Stang, Thurnau (Oberfranken) Postfach. Buch- u. Zeitschriftenverlag. *O. Klemm.*

⊛Graser'sche Buchhandlung (Hermann König), **Annaberg** (Erzgeb.) u. **Oberwiesenthal** (Erzgeb.). Buch-, Kunst- u. Musikh. Seit 1/VII. 1907 allein s. 1/VII. 1918. Gegr. 2/VIII. 1861. (🖃 2321. — 👁 Leipzig 80839.) ⚓w. *Fr. Foerster.*

⊛Grasers Verlag (Richard Liesche), **München:** München 1, Brieffach (alle Postsendungen an diese Adresse!) (Kontor: Residenzstr. 10). Verlag. Spez.: Beschreib. Naturwiss., Lehrmitt. Gegr. 2/VIII. 1861 in Annaberg (Erzgeb.). Seit März 1926 in München. (Ⓜ Kreditanstalt der Deutschen, Prag. — 👁 München 1476; Basel V 6976; Wien 156674). Inh.: ⊛Frau Margaretha Johanna Eugenie verw. Liesche geb. Demmer u. Frau Hanna Heussenstamm geb. Liesche. Prokur.: ⊛Alfons Heussenstamm. = Liefern direkt mit 1/3 Portoberechnung. Grasers Tafeln, roh u. aufgez., nur ab Verlagsort. = ⚓a. *Fr. Foerster.*

⊛Graeser, Carl, & Co., Wien IV/2, Johann Straussgasse 22. Verlh. Spez.: Schulbuchh. Seit 1/I. 1877. Gegr. 1/I. 1848. (🖃 59506. — 👁 16649; Leipzig 80843; Prag 500721.) Inh.: ⊛Heinz Hammerschmidt, s. 1/VII. 1924. Geschäftsf.: Oskar Holesch. ⚓ *Steinacker.*

Grasmeher, Friedrich, Hanau, Gärtnerstr. 73. Sort.- u. Musikh. Spez.: Protestant. Theologie. Gegr. 1/VII. 1881. (👁 Frankfurt [Main] 1109.) ⚓w. *Streller.*

⊛Grass, J. R., Buchhandlung (Etlichs Nachfolger), **Apolda.** Buch-, Kunst- u. Papierh. Gegr. 1/III. 1855. (🖃 191. — Ⓜ†† Commerz- u. Privat-Bank. — 👁 Erfurt 17574.) Inh.: ⊛Josef Rudolf Grass. ⚓w. *Wagner.*

Grass, Hanns, Berlin-Wilmersdorf, Zähringer Str. 2. Verlagsbh. Gegr. 1/X. 1924. (🖃 Oliva 6400. — Ⓜ Deutsche Bank, Dep.-Kasse BC, Berlin W 50, Schaperstr. 1. — 👁 122059.) **Vollständige Auslieferung in Leipzig u. Berlin.** a. *Fleischer.*

Grass, Adolf, Kusel. Buch- u. Lehrmittelh. Gegr. 1843. Inh.: Frau Elise Grass. w. *Streller.*

⊛Grass, Barth & Comp., (W. Friedrich), **Breslau** I. Inh.: Wilh. u. ⊛Herb. W. Friedrich. at. *Thomas Komm. Gesch.*

Grasshoff, Max, Adressbücher, Leipzig O 30, Eisenbahnstr. 3. Adressbücher-Vers. Gegr. 21/III. 1924. (🖃 18677).

Grassmann, P., Geschäftsf.: Verlagsgesellschaft des Allgem. Deutschen Gewerkschaftsbundes m. b. H., Berlin.

Grassmann, R., Stettin, Kirchplatz 3/4. Verlag. Unverlangte Sendungen verbeten. w.

⊛Grassow'sche Buchhandlung, H. von, Inh. Wilhelm Schlösser, Osterode (Harz). Buch-, Kunst- u. Musikh. u. Leihbibl. w. *Fernau.*

⊛Graetz, Dr. Viktor, Gen.-Direktor: „Steyrermühl" Papierfabriks- u. Verlags-Gesellschaft Buchverlag („Tagblatt-Bibliothek"), Wien.

Grau'sche Buchhandlung (Inhaber Karl Habeland), **Bayreuth.** Buch- u. Musikh. Gegr. 1683. (👁 Nürnberg 17772.) Inh.: Luise verw. Habeland, s. 6/VII. 1923. ⚓w. *Fleischer.*

Grau, Hans, Wasserburg (Inn), Schmidzeile 65. Buch- u. Schreibwh. Gegr. 1/V. 1888. w. *Streller.*

⊛⅋Grau, G. A., & Co., Hof (Saale). Buch-, Kunst- u. Musikalienhandl., Konzert-Agentur. Seit 1/XI. 1853. Gegr. 16/VII. 1737. (🖃 274. — Ⓜ Staatsbank, Hof. — 👁 Nürnberg 1027.) Inh.: ⊛⅋Georg Trendtel, s. 1/III. 1904. Unverlangte Sendungen gehen unter Spesen-Nachnahme zurück. ⚓w. *Kommissionshaus.*

⊛Graubner, Ernst, Leipzig C 1, Bayersche Str. 12. Buchh. Gegr. 26/IV. 1910. (🖃 32082. — Ⓜ Allg. Deutsche Credit-Anst. — 👁 54319.) ⚓w.

⊛Grauert & Zink, Berlin-Charlottenburg, Bismarckstr. 97/98. Kunstverl. u. Auslieferungslager f. graph. Kunst. Gegr. 1/VII. 1907. (🖃 Steinplatz 10654. — 9—5. — TA.: Gezetbe. — Ⓜ†† Deutsche Bank, Dep.-Kasse OP., Charlottenburg, Bismarckstr. 84. — 👁 16517.) Inh.: ⊛Max Grauert u. Frau Franziska Zink. *Fernau.*

Graulich, Konrad, Mitinh.: Nörtemann & Graulich, Kehl.

⊛Graupe, Paul, Antiquariat, Berlin W 10, Tiergartenstr. 4. Seit 24/VI. 1907. Gegr. 15/IX. 1881. (⊶ Kurfürst 6925 u. 6926. — 9—5. — TA.: Buchkunst Berlin. — Ⓜ†† Bank f. Handel u. Industrie, Dep.-Kasse E; Schweizerische Volksbank, Zürich; Skandinaviska Kreditaktiebolaget, Stockholm; Zivnostenska Banka, Prag. — ⟲ 12089.) Ständiger Ankauf von Bibliotheken, sowie einzelner wertvoller Stücke. Manuskripte, Miniaturen, Inkunabeln, illustrierte Bücher aller Zeiten, moderne Luxusdrucke und Graphik, Gemälde und Handzeichnungen. Die Liste der besonders gesuchten Bücher und Bilder bitte ich direkt zu verlangen. Jedes Angebot wird am Tage des Eingangs erledigt. Für Zuweisung von Objekten zum Kauf oder zur Versteigerung zahle ich hohe Provision. Der Abschluss erfolgt auf Wunsch an Ort und Stelle.
w. *Brauns.*

Graupner, Max, Leisnig, Chemnitzer Str. 6. Buch-, Kunst-, Musik.- u. Paph. Seit 1/IV. 1919. Gegr. 1856. (⊶ 148.) w. *Fernau.*

Grauss, A., vorm. M. Rosenberg, Riga (Lettland). Buchh. Gegr. 24./X. 1883.
w. *F. E. Fischer.*

⊛Gravenstein, Friedr., Prokur.: Carl Flügge, Berlin-Buckow.

⊛Graveursche, J., Buchhandlung, Rudolf Wuttke, Neisse, Ring 23. Buch-, Musik.- u. Papierh. Seit 1/I. 1910. Gegr. Ostern 1843. (⊶ 122. — TA.: Graveur Neisse. — Ⓜ Neisser Vereinsbank. — ⟲ Breslau 16915.) Vor Expedition veralteter Bestellg. u. bei Preiserhöhung erbitten Anfrage. Unverlangte Sendungen gehen unter Spesennachnahme zurück.
⚓w. *Brauns.*

⊛Graveur's, J., Verlag, Rudolf Wuttke, Neisse, Ring 23. Seit 26/XI. 1920. Gegr. 1843. (⊶ 122. — TA.: Graveur Neisse. — ⟲ Breslau 16915.) **Liefert nur direkt vom Verlagsort.**
⚓ *Brauns.*

⊛Grebmer zu Wolfsthurn, Dr. Fr. von, Geschäftsf.: Bayerland-Verlag G. m. b. H., München.

Gregora, J., St. Pölten. Buch-, Kunst- u. Musikh. Spez.: Kathol. Theologie. Seit März 1885. Gegr. 1838. — Komm.: Wien, Lechner & Sohn. w.

Greif, Franz, Geschäftsf.: Jg. Kleinmayr & Fed. Bamberg Ges. m. b. H., Laibach.

⊛Greif, Carl, Wien I, Wollzeile 23. Buch- u. Antiqh. Gegr. 1837. (⊶ 71142. — ⟲ 4930.) Alleininhaber: ⊛Franz Carl Greif, s. 10/III. 1915. w. *Volckmar.*

Greif-Buchhandlung, Görlitz siehe Neueste Görlitzer Tageszeitung „Der Greif" e. G. m. b. H., Görlitz.

Greif-Druckerei G. m. b. H., Greiffenberg (Schles.): Neueste Görlitzer Tageszeitung Der Greif, Görlitz.

⊛Greifenverlag G.m.b.H., Rudolstadt (Thür.), Heidecksburg. Verl. u. Vers.-Sort. Seit 3/VI. 1925. Gegr. 1/I. 1919. (⊶ 443. — Ⓜ Thür. Staatsbank, Rudolstadt; Gewerbe- u. Handelsbank, Rudolstadt. — ⟲ Leipzig 88003.) Geschäftsf.: ⊛Karl Dietz. Ges.-Prokur.: Hans Rassow u. Frau E. L. Dietz. ⚓a. w. *Carl Emil Krug.*

Greiffenhagen, Erich, Geschäftsf.: L. Schottlaender & Co. G. m. b. H., Berlin.

Greiner, Phil., Buchhandlung, Saarbrücken, Hauptbahnhof. Buch- u. Zeitschriftenh. Gegr. 1/VII. 1922. (⊶ 3985. — TA.: Greiner Saarbrücken Hbf. — Ⓜ Gebr. Haldy; Gebr. Röchling, Saarbrücken. — ⟲ Saarbrücken 801 [für frz. Francs]; Köln 110276 [für Reichsmark].) Prokur.: Frau Katharine Greiner. Erwünscht direkte Angebote von Neuerscheinungen in moderner Literatur. Für die Reise: Gute Touren-, Rad- und Autokarten, sowie Reiseführer u. Kursbücher. w.

Greiner, Luise verw. u. Kinder: Süddeutsche Verlags- u. Reisebuchh., E. Greiner, Stuttgart.

⊛Greiner & Pfeiffer, Stuttgart, Ecke Heusteig, Christoph- u. Mozartstr. Druckerei u. Verlagsanstalt. Seit 20/VIII. 1884. Gegr. Okt. 1845. (⊶ S. A. 70757—59. — 8—12, 2—6; Samstags Schluss 1. — TA.: Türmerverlag Stuttgart. — Ⓜ Darmstädter u. Nationalbank; Reichsbank. — ⟲ 10602.) Inh.: Eine Kommanditgesellschaft, s. 1/I. 1909. Pers. haft. Gesellschafter: August Pfeiffer, ⊛Ernst Pfeiffer, Hellmut Hailer, Willi Pfeiffer u. 1 Kommanditist. Prokur.: Hermann Jaeck. Gesamt-Prokur.: Georg Ritz u. Wilhelm Kaz. Schriftleitung d. Türmers: Weimar, Karl-Alexander-Allee 4. Wir empfehlen unsere Buch- u. Offsetdruckerei, Galvanoplastik, Stereotypie u. Buchbinderei zur Herstellung von Verlagswerken, ein- und mehrfarbigen Illustrationen, Katalogen usw. **Auslieferung nur vom Verlagsort.** Wöchentlich zweimal Sendung nach Leipzig.
⚓ *Koehler.*

Greinert, Frau Katharina, verw. Abel geb. Krockow, Mitinh.: Louis Friedrich Abel & Co., Berlin.

⊛Greiser, K. u. H., G. m. b. H., Rastatt. Buch- und Schreibwh., Papiergrossh., Buch-, Zeitungs- u. Zeitschr.-Verlag, Buchdr., Buchb. Gegr. 1803. (⊶ 29, 227, 564. — TA.: Greiser Rastatt. — Ⓜ Vereinsbank; Rhein. Kreditbank, sämtl. in Rastatt. — ⟲ Karlsruhe 711.) Direktion: ⊛Rich. Greiser. — Komm.: Stuttgart, Koch, Neff & Oetinger. w.

⊛Greiser, Direktor Richard, Geschäftsl.: Südd. Verlagsanstalt G. m. b. H., Rastatt.

⊛Greiss, Otto, Stellvertr. Vorstandsmitgl.: S. Fischer Verlag A.-G., Berlin.

Greither, Thea, geb. Mehringer: Verlag Natur u. Gesundheit Thea Greither, München.

⊛Gremm, Johann, Mannheim, S 2, 3. Buch- u. Kunsth., Buchdr. u. Zeitungsverlag. Spez.: Catholica. Seit 1894. Gegr. 1892. (⊶ 728 u. 7810. — 8—6. — TA.: Volksblatt Mannheim.

— ⊛ Rhein. Creditbank; Hansa-Bank; Bad. Giro-Zentrale; Dresdner Bank, Mannheim. — ⟲ Karlsruhe 5508.) Geschäftsf.: Norbert Wohlgemuth. Unverlangtes geht unter Spesennachnahme zurück. Neuigkeiten kathol. Literatur unverlangt in zwei Exempl. àc. unter Kreuzband erwünscht. — Komm.: Stuttgart, Koch, Neff & Oetinger. ⚓w. *Fleischer.*

Grensser, Alfred: Adolph Nagel, Hannover.

Grenzbuchhandlung Karl Seiler, Marklissa siehe K. Seiler, Moys b/Görlitz.

⊛Grenzland-Verlag, Markersdorf (Bez. Dresden). Verlag von Heimatmappen, Karten usw. Gegr. 1/VII. 1926. (⊛ Gewerbebank u. Girokasse, Reichenau, Sa. — ⟲ Dresden 113089.) Inh.: ⊛Rudolf Schneider.
⚓a. *L. Naumann.*

Grenzwacht-Buchhandlung, Schneidemühl, Zeughausstr. 22. Buchh., Buchdr. u. Zeitungsverl. Gegr. 1/I. 1921. (⊶ 616 u. 617. — TA.: Grenzwacht. — ⊛ Raiffeisenbank, Schneidemühl; Kreisbank, Dt. Krone. — ⟲ Berlin 123296.) Inh.: Die Grenzwacht G. m. b. H., Schneidemühl-Dt. Krone. Geschäftsf.: Alfred Stangens. w. *Volckmar.*

⊛Gress, Alfred: Johanniter-Buchversand Alfred Gress, Lenzkirch (Schwarzwald).

Gressler, F. G. L., Langensalza in den Besitz der Firma Julius Beltz, Langensalza, übergegangen.

⊛Gressner & Schramm, Leipzig C 1, Querstr. 17. Verlh., Buchdr. Gegr. 1/VII. 1869. (⊶ 13541. — ⟲ 55391.) Inh.: ⊛Egbert Baumgärtner, s. 1/I. 1914. Prokur.: Richard Hintzsche.

⊛Grethlein's Verlag, Konrad, Berlin W 10, Genthiner Str. 38. Gegr. 1/IX. 1903. (⟲ Berlin 18361.) Inh.: ⊛Konrad Grethlein. **Auslieferung nur in Leipzig.**
a. *W. de Gruyter & Co., Zweigniederlassung Leipzig.*

⊛Grethlein, Konrad, Ges.-Prokur.: Walter de Gruyter & Co., Berlin u. Leipzig.

⊛Grethlein & Co., G. m. b. H., Leipzig C 1, Salomonstr. 20. Verlagsbh. Spez.: Sport u. Schöne Literatur. Gegr. 1/IX. 1899. (⊶ Leipzig 25167. — TA.: Sportgrete. — ⊛†† George Meyer; Allgemeine Deutsche Credit-Anstalt; Reichsbankhauptstelle, sämtlich in Leipzig. — ⟲ 4988.) Geschäftsf.: ⊛Curt Hauschild. Ges.-Prokur.: Frl. Marie Freudiger, Gustav Altenburg, Leipzig. Direkte Lieferungen an Firmen, mit denen wir nicht im Rechnungsverkehr stehen, nur gegen vorherige Einsendung des Betrags oder gegen Nachnahme. ⚓

⊛Grethlein & Co., G. m. b. H. & Co., Kommanditaktiengesellschaft, Zürich, Mythenstr. 17. Verlagsbuchh. Spez.: Sport, Schweizer Literatur. Schwesterfirma der vorigen als K.-A.-Ges. gegründet 1/VII. 1923. (⊶ Zürich Uto 1526. — TA.: Sportgrete. — ⊛†† Schweizerische Kreditanstalt; Depos.-Kasse C. Enge; A. G. Leu & Co., Zürich; Schweiz. Volksbank, Zürich. — ⟲ VIII 6978.) Vorstand: ⊛Curt Hauschild. Aufsichtsrat: Emanuel Stickelberger, Dr. Ernst Pedotti, Dr. Carlo Fleischmann, Major i. G. Paul Wacker. Prokur.: Wilhelm Dürst u. Maria Vetter. ⚓a. *Grethlein & Co., G. m. b. H.*

⊛Greve, Otto, Buchhandlung, Berlin NW 40, Alt-Moabit 123, am Kriminalgericht. Seit 1/VII. 1913. Gegr. 1/IV. 1906. (⊶ Moabit 7146. — ⟲ 31866.) ⚓w. *Fleischer.*

⊛Greve, August, Münster (Westf.), Drubbel 5/6. Buchhandlung, Leihb., Antiq. u. Verlag. Gegr. 1/X. 1908. (⊶ 1434. — 8—7. — TA.: August Greve Münsterwestf. — ⊛ Disconto-Ges. — ⟲ Dortmund 20518.) ⚓w. *Wagner.*

⊛Greven, J., Crefeld, Hochstr. 52. Buch-, Kunst-, Schreibwh., Leihb. u. Antiq. Gegr. 1/IX. 1858. (⊶ 23285. — ⊛ Kreisbank, Crefeld; Städt. Sparkasse, Crefeld. — ⟲ Köln 21527.) Inh.: ⊛Walter Greven u. Günter Greven, s. 1920. Geschäftsf.: ⊛Walter Greven. Prokur.: Clara Greven. Antiquariatskataloge in 5facher Anzahl erbeten. Bestellungen, die innerhalb zwei Wochen nicht durch Sendung oder Auskunft erledigt sind, werden nur noch unter Vorbehalt angenommen. w. *Volckmar.*

⊛Greven, Wilhelm, Crefeld, Tannenstr. 110. Verlh. u. Buchdr. Gegr. 1/XI. 1894. (⊶ 24669. — TA.: Greven Druckerei. — ⊛ Gewerbe- u. Handelsbank, Crefeld. — ⟲ Köln 17955.) Prokur.: Jos. Noever. a. *Fleischer.*

Greven & Bechtold, Köln 1, Weyerstr. 19. Buchdruckerei u. Verlh. Seit 1911. Gegr. 1858. (⊶ Ulrich 993 u. 6296. — 8—12½, 2½—6. — ⊛†† Deutsche Bank, Dep.-Kasse Barbarossaplatz. — ⟲ 3355.) Inh.: Wwe. Hedwig Greven geb. Pastor u. Wwe. Gertrud Bechtold geb. Peters. Prokur.: Heinr. Schmidt u. Arnold Bechtold. a. *R. Hoffmann.*

*Grieben, L.: Wilh. Schultze's Verlag (L. Grieben jun.), Berlin.

⊛Grieben's Verlag, Th., (L. Fernau), **Leipzig** C 1, Talstr. 15, part. Seit 1/VII. 1881. Gegr. 1/V. 1850 in Berlin. (⊶ 21334. — ⊛ Sächsische Staatsbank, Leipzig. — ⟲ L. Fernau, Leipzig 54042.) Inh.: ⊛Curt Fernau, s. 3/I. 1918.

⊛Grieben-Verlag Albert Goldschmidt, Berlin W 35, Lützowstr. 28. Verlh. Spez.: Geographie, Reiseführer, Karten. Gegr. 17/IV. 1863. (⊶ Lützow 5333—34. — 8—4. — TA.: Griebenverlag Berlin Amtlützow 5333. — ⊛ Deutsche Bank, Kasse M., Berlin. — ⟲ 35312.) Inh.: ⊛Hans Goldschmidt, s. 1/X. 1902. Prokur.: K. Feldmann. Ges.-Prokur.: Theodor Buch, E. Tewes u. Fr. Mattenklott. (Rechtsgültig zwei Unterschriften.) Folgende Firmen liefern Griebens Reiseführer zu den Barpreisen: Amsterdam, Meulenhoff & Co.; Bremen, Gustav Winter's Buchh.; Breslau, J. Max & Co.; Schlesisches Vereinssortiment e. G. m. b. H.; Budapest, Béla Somló; Düsseldorf, W. Wörmbcke; Eisenach, Buchhandlung Thuringia; Elberfeld, Barmen, Baedekersche Buchhandlung; Essen, M. Wassenberg, Frohnhauser Str. 323; Frankfurt (Main), Gustav Behlert; Hamburg, Genossenschaft Hamburger Buchh.

e. G. m. b. H.; Hannover, Theodor Schulze's Buchh.; Kassel, Ernst Hühn; Köln, J. G. Schmitz'sche Buchh.; Königsberg i. Pr., Gräfe & Unzer; Kopenhagen, Gyldendalske Boghandels Sort.; Leipzig, Koehler & Volckmar A.-G. & Co., Barsortiment; Magdeburg, Max Kretschmann's Buchh.; Mailand, Sperling & Kupfer (Alleinausl. f. Italien); Mannheim, Gustav Behlert; München, Theodor Riedel's Buchh.; Nürnberg, Heerdegen-Barbeck; Oldenburg (Oldenb.), H. Bischoff; Olten, Schweizerisches Vereins-Sortim.; Paris, Maison de la Presse Etrangère, Rue de l'Isly 7; Stettin, Stralsund, Ernst Globig; Stuttgart, Koch, Neff & Oetinger; Süddeutsche Gross-Buchh. G. Umbreit & Co.; Swinemünde, Ernst Globig; Wien, Josef Lenobel. ⚓ *Volckmar.*

⊛Griebsch, Emil, Buchdruckerei u. Zeitungsverlag, Hamm (Westfalen), Widumstr. 2, 4, 6, 8. Verlh. Gründungsjahr der Druckerei 1663, der Zeitung 1823. (🖃 1830, 1831, 1832. — TA.: Griebsch Hammwestfalen. — Ⓜ Reichsbankgiro; Deutsche Bank; Barmer Bank-Verein; Gewerbebank; Kreisbank; Stadtbank; Droste & Tewes, sämtlich in Hamm. — 👁 Dortmund 6633; Köln 27658.) Inh.: ⊛Emil Griebsch. Verlagsdirektor: Emil Vogel. Verlag des Westfälischen Anzeigers, Generalanzeiger für Mittelwestfalen, 107. Jahrg., amtliches Kreisblatt für den Stadt- und Landkreis Hamm, älteste Tageszeitung mit der nachweisbar höchsten Abonnentenzahl in dem industriereichen, ca. 200000 Einwohner zählenden Stadt- u. Landkreis Hamm i/Westf. Selbständige Beilagen: Der Westfälische Landwirt, (20. Jahrgang), Die Hausfrau, Jugend und Deutschtum, Sportblatt, Industrie- und Handelsanzeiger für Mittelwestfalen. — Die Abteilung Buchdruckerei liefert als Spezialität Formulare, Kataloge, Werk- u. Akzidenzarbeiten. Rotationsmaschinen und Schnellpressen, Setzmaschinen. Liefert mit $^1/_1$ Postberechnung. a. *Volckmar.*

Grieg, Har., Direktor: Gyldendal, Norsk Forlag, Oslo.

⊛Gries, Karl, Spezialbuchhandlung, Bad Dürkheim. Gegr. Nov. 1896. (Ⓜ Rheinische Creditbank, Bad Dürkheim. — 👁 Ludwigshafen [Rh.] 9152.) Unverlangte Sendungen gehen unter Spesennachnahme zurück. w. *Fleischer.*

Gries, C. A., New York, 850 East 161 Street. Musikverl. Seit 1/I. 1904. Gegr. in Hannover. a. *Leede.*

§Gries & Schornagel, Hannover, Theaterstr. 6. Musik.-Sort. u. Verlh., Instrumh. Gegr. 1/X. 1894. (🖃 W 794. — 9—7. — 👁 4318.) Inh.: §Willy Schornagel, s. 1/I. 1898. = Liefern direkt mit $^1/_1$ Portoberechnung (Faktur über Leipzig). = a.w. *Leede.*

Griese, Carl, Hamburg 11, Steintwiete 20. Kunstverl. u. graph. Kunstanst. Spez.: Bilderwerke. Seit Juni 1891. Gegr. 1/VII. 1880. (🖃 Roland 7105. — 8—5. — TA.: Carl Griese. — Ⓜ Vereinsbank, Hamburg. — 👁 20715.) Inh.: Carl Heinrich Griese. at. *O. Klemm.*

Grieser, E., Buchdruckerei u. Verlagsbuchhandlung, Frankfurt (Main) 1, Niddastr. 74. Gegr. 1/VI. 1899. (🖃 Maingau 2450. — 👁 13817.) Ges.-Prokur.: Gustav Hofmann u. Frl. Antonie Schaub. *Maier.*

Griessenböck, Dr. Erich, Salzburg, Bergstr. 16. Antiquariatsbuchhandlung. Gegr. 15/XI. 1927. (Ⓜ Kreditanstalt, Salzburg, Bismarckstr. 5. — 👁 Wien D. 77521.) Antiquariatskataloge in 2facher Anzahl direkt erbeten. w.

Griessmayer'sche Buchdruckerei, Buch- u. Kunsthandlung: J. Rindfleisch, G. m. b. H., Neuburg (Donau), Amalienstr. A 47. Seit 1/IV. 1910. Gegr. 28/VII. 1774. (🖃 15. — 8—6.) Geschäftsf.: Direktor Martin Loibl, Stellvertr.: Prokur.: Martin Loibl jun. w. *Wagner.*

⊛Griffel-Verlag G. m. b. H., Leipzig N 22, Marbachstr. 2. Buchverlag. Vertrieb ausländ. typogr. Publikationen. Gegr. 1925. (🖃 50066. — Ⓜ Adca, Leipzig. — 👁 53531.) Geschäftsf.: ⊛Elias Alexander. a. *Thomas Komm. Gesch.*

Griggel, Carl, Ragnit, Markt 3. Buch- u. Paph. Gegr. 11/X. 1919. w. *O. Klemm.*

Grigoleit, Carl, Misdroy. Buch- u. Paph., Buchdr. Gegr. 1/II. 1920. w.

⊛Grill's Hofbuchh. (Julius Benkö) **A.-G., Budapest** V, Dorotheagasse 2. Seit 1/I. 1922. Gegr. Dez. 1841. (🖃 3726. — 8—8. — TA.: Buchhandlung Grill Budapest. — Ⓜ Ung. Escompte- u. Wechslerbank; Dresdner Bank, Berlin. — 👁 Budapest 16197.) Präs.: ⊛Julius Benkö. Geschäftsf. Direktor: ⊛Rud. Gergely. Liefern ungar. Sortiment direkt mit $^1/_1$ Portober. (Faktur über Leipzig). Nichts unverlangt. Übernimmt Vertretungen der Verleger. — Komm.: Paris, Agence générale de Librairie; London, Wm. Dawson & Sons; New York, Steiger & Co.; Wien, Arnold. ⚓ w. *Volckmar.*

Grill's Verlag, Carl, Budapest IV, Váci u. 78/80. Seit 1/V. 1899. Gegr. 1/IV. 1840. (🖃 44. — 👁 Budapest 366.) Inh.: Leop. Bert. u. Béla Strasser, s. 1892. *Volckmar.*

Grimm, August Jos., u. ⊛Heinrich Grimm: Winklers Verlag (Gebrüder Grimm), Darmstadt.

Grimm, Frau Emmy: E. A. Götz, (Inh. H. Grimm's Wwe.), Marienbad.

Grimm, Otto: Volkstümliche Bücherei Otto Grimm, Pforzheim.

Grimm & Kern, Valparaiso (Chile) u. Fil. in **Santiago** (Chile) u. **Concepcion** (Chile). *Koehler & Volckmar A.-G. & Co., Abtl. Ausland.*

Grimmer, Hermann, stellvertr. Geschäftsf.: „Unitas" Gesellschaft für Druck u. Verlag, G. m. b. H., Bühl.

Grimmer Kreis-Zeitung G. m. b. H. Grimmen (Pomm.). Buchh. u. Buchdr., Formular- u. Papiergeschäft. Gegr. 1845. (🖃 64. — TA.: Kreiszeitung — Ⓜ Giro-Konto Kreissparkasse Grimmen Nr. 94. — 👁 Berlin 52276.) Geschäftsf.: Alfred Waberg. Geschäftsl.: Ernst Balk. — Komm.: Berlin, W. Sauerberg. *Streller.*

Grinberg, S., Direktor: Petropolis-Verlag A.-G., Berlin-Charlottenburg.

›Grindelbuchhandlung.‹ Margarete Kinder, vorm. Walther Koch, Hamburg 13, Grindelallee 7. Buch- u. Antiqh. Gegr. 30/IX. 1904. (Nordsee 8824. — 1/2 9—7. — Dresdner Bank, Dep.-K. Harvestehude. — 31234.)

Grischkat, Fritz, Geschäftsf.: Ulmer Volksbuchh., Ulm (Donau).

Grissemann, J., Imst (Tirol). Buch-, Pap.- u. Schrbwh., Leihb. Spez.: Bilderrahmenh., Landkartenv. Gegr. 13/II. 1903. (20. — Sparkasse Imst Nr. 42. — Wien 74559; Berlin 108991.) — Komm.: Wien, a. Lechner & Sohn. Unverlangte Sendungen verbeten. a.w. *Giegler's Buchh.*

Gröber, Friedrich, Leipzig C1, Keilstr. 7. Verlagsbuchh. u. Buchdr., Kunstverlag. (20101.) Inh.: Friedrich Klee, s. 1905. Prokur.: Oskar Schönbrodt-Rühl.

Grobheiser, Pauline: R. W. Orgs & Co., Görbersdorf.

Groda, Karl, Neumarkt (Schlesien). Buchdr., Verlag, Buch- u. Schreibwh. Gegr. 1839. (111. — TA.: Groda Neumarktschles. — Kreis- u. Stadtbank, Neumarkt [Schl.] — Breslau 18143.) w. *Kommissionshaus.*

Groh, Max Otto: Dresdner Verlagsbuchhandlung Max Otto Groh, Dresden.

Grohe, Albert, Hermann Fricke Nachf., Wanzleben (Bz. Magdeburg). Buch- u. Paph., Buchb. Gegr. 1/V. 1890. (419.) w.

Grohmann, Adolf: Georg Lorenz Nachf., Inh. Adolf Grohmann, Trautenau.

Grohmann's Nachfolger, A., Aussig (Böhmen), Marktplatz 38. Verlag, Buch-, Kunst- u. Musikh., Antiq., Kunstsalon. Gegr. 1/X. 1874. (971. — Prag 57082; Leipzig 14081.) Inh.: Karl Tuch, s. 21/VII. 1909. w. *Fleischer.*

Groll, Ernst: Südbayerischer Buchversand, Ernst Groll, Pullach b. Mchn.

Gromann, C., Musikhaus, Villingen (Baden). Musik.- u. Instrumh. Gegr. 1897. (220). Lager sämtlicher Musikinstr. u. Musikalien. w. *Leede.*

Grön's Boghandel, Otto, Kopenhagen [Köbenhavn], Österbrogade 42. Sort.- u. Verlagsbuchh. Gegr. 14/XI. 1899. (6455. — Den Danske Landmandsbank, Österbro Afd.). a.w. *Koehler.*

Gronau, Wilhelm, Verlagsbuchhandlung, Jena, Humboldtstr. 23. Gegr. 28/X. 1891. (2293. — Commerz- u. Privat-Bank, Abteilung Jena. — Leipzig 86984.) Inh. Walter Agricola, s. 17/XI. 1904. Grössere Bestellungen werden nur nach Jena erbeten; ältere Artikel werden überhaupt nur in Jena ausgeliefert. Direkte Lieferung an Firmen, mit denen ich nicht in Rechnungsverkehr stehe, nur unter Postnachnahme. Empfehle zur erfolgreichen Insertion die in meinem Verlage erscheinende „Zeitschrift für französische Sprache u. Literatur" und „Haeses Pädagogischer Taschen-Kalender". a. *Fleischer.*

Gröndahl & Sön, Oslo (Norwegen), Toldbodgaten 27. Buchh., Verl. u. Buchdr. Gegr. 1812. w. *Koehler & Volckmar A.-G. & Co., Abtl. Ausland.*

Gronenberg, Emil: Evangelische Buchhandlung Emil Gronenberg, Gummersbach (Rheinl.).

Groneuer, A. H., Münstermaifeld, Martinsplatz 90. Buch- u. Schreibwh. u. Verlag. Gegr. 1/VI. 1884. w. *Streller.*

Groeneveld, A. E., Hamburg 36, Grosse Bleichen 28. Buchh., Antiq. u. Leihb. Inh.: Ahlrich Ebbens Groeneveld. *Fleischer.*

Groeneveld, J., Mitinh.: Suid Afrikaanse Boekwinkel, Pretoria.

Gronle, Wilhelm, Geschäftsf.: Arcadia Verlag G. m. b. H., Berlin.

Grönlund, Karl, Zwickau (Sachsen). Kunst-Buchh. Sonderzweig: Originale Graph. Kunst. Seit 1/VII. 1892. Gegr. 26/IV. 1850.

Grönwald, Hermann, Berlin-Schöneberg, Rubensstr. 96. Buchverlag. Gegr. Aug. 1922. (Stephan 6900.) Inh.: Gustav Herm. Mai. **Auslieferung nur vom Verlagsort.**

Groos, Ludw.: W. Struve's Buchh. (Ludw. Groos), Eutin.

Groos, Julius, Verlag, Heidelberg, Postschliessfach 199. Gaisbergstr. 6-10. Spez.: Sprachwiss., Handelswiss. (Lehrbücher neuerer Sprachen nach d. Methode Gaspey-Otto-Sauer). Seit 1/I. 1852. Gegr. 1804. (1140. — Rhein. Creditbank, Fil. Heidelberg. — Karlsruhe 16273.) Nicht zu verwechseln mit Karl Groos Nachf. hier. Inh.: Dr. Rudolf Wolff, s. 12/V. 1899, Dr. Friedrich Wolff u. Hans Wolff, s. 22/XII. 1925. Berechnet alle direkten Sendg. nur mit 1/1 Porto. Barauslieferungslager in Leipzig: Koehler & Volckmar A.-G. & Co.; in München: Lindauer'sche Buchh.; in Olten: Schweizer. Vereins-Sort.; in Stuttgart: Koch, Neff & Oetinger; in Wien: Robert Mohr. — Alleinige Auslieferung für Italien: Messaggerie Italiane, Bologna; für Japan: Maruzen Company Ltd., Tokyo; für Ungarn: Béla Somló, Budapest; für Aegypten: Agence générale égyptienne de librairie et de publications, Kairo. — Komm.: Stuttgart, Koch, Neff & Oetinger. Bedingt-Bestellungen, Umtauschsendungen und Sonderbedingungen nur ab Verlagsort. a. *Volckmar.*

Groos, W., (L. Meinardus), **Koblenz,** Rheinstr. 15. Hof-Buch- u. Kunsth. Seit 29/X. 1882. Gegr. Febr. 1827. (1013. — Köln 21839.) Inh.: Ludwig Meinardus, s. 1/I. 1885, allein s. 1/VII. 1896. Prokur.: Hans Meinardus. at.w. *Koehler.*

Groos, Karl, Nachfolger, Heidelberg, Hauptstr. 112. Univbh. u. Antiq. Gegr. 1/IX. 1822. (454. — Rhein. Creditbank, Fil. Heidelberg; Heidelberger Volksbank. — Karlsruhe 15210.) Inh.: Hermann Kieser, s. 1/IV. 1907. — Komm.: Stuttgart, Koch, Neff & Oetinger. Bitte dringend, Verwechslungen mit der Firma Julius Groos Verlag in Heidelberg zu vermeiden. Unverlangte Sendungen verbeten. w. *Volckmar.*

Gropius'sche Buch- u. Kunsth., Wilhelm Ernst & Sohn, Berlin W 8, Wilhelmstr. 90. Spez.: Architektur u. Bauingenieurwesen, Bergbau, Technologie. Gegr. Okt. 1827 durch George Gropius. (Zentrum 15254/6. — 8—1/5, So. Sbd. 8—2. — TA.: Ernst Berlin Wilhelmstr. 90. — 35574.) Inh.: Dr.-Ing. ehr. Georg Ernst, s. 25/V. 1902 u. Wilhelm Eberhard Ernst. Prokur.: Max Frauenlob. Unverlangte Zusendungen gehen unter Spesennachnahme mit 1 ℳ für jedes angefangene Kilo zurück. **(Nicht mit Potsdam zu verwechseln.)** w. *H. Schultze.*

Gropius'sche Hof-Buchhandlung (Otto Schmidtgall, Hofbuchhändler), **Potsdam,** Nauener Str. 33/34. Buch- u. Verlh. Gegr. 15/IV. 1849. (3012. — Berlin 92038.) Inh.: Otto Schmidtgall, s. 1/VII. 1904. w. *Brockhaus.*

*Groesbeek, K., Mitinh.: Scheltema & Holkema's Boekh., Amsterdam.

Grosche, Eugen: Inveha, Okkulte Buchhandlung, Charlottenburg.

Grosholz, Gustav: Exportbuchhandlung Gustav Grosholz, Freiburg (Breisgau).

Gross, C. B., Druck u. Verlag, Berlin W 8, Leipziger Str. 39. Gegr. 1/VII. 1918. (Lützow 9562. — 36048.) Inh.: C. B. Gross. Prokur.: Carl H. Gross.

Gross, Dr. Walter, Bücherstube, Berlin-Schöneberg, Apostel-Paulus-Str. 33. Leihbibl. u. Versandbh. Gegr. 1/V. 1926. (37650.) w. *Volckmar.*

Gross, Johann, Innsbruck, Maria-Theresienstr. 37. Musik.-, Musikinstr.-, Kunsthdlg. u. Konzert-Agentur. Gegr. 1832. (8—6. — Österr. Creditanstalt, Filiale Innsbruck. — Wien 33071.) Inh.: Alois Ploner, s. 1/V. 1908. — Komm.: Wien, Blaha. n. *R. Hoffmann.*

Gross, Johann, S. A. Reiss, Innsbruck, siehe Universitätsverlag Wagner G. m. b. H., Innsbruck.

Gross, Ernst, Geschäftsf.: Wilhelm C. Rübsamen, lithogr.-kartogr. Anstalt, Druckerei u. Verlag G. m. b. H., Stuttgart.

Gross, Dr. Ludwig, Mitinh.: A. Stubers Buch- u. Kunsth. Dr. Ludwig Gross & Co., Würzburg.

Grossberger, Dr. Herbert: Verlag Dr. Herbert Grossberger, Heidelberg.

Grossdeutscher Buch- u. Zeitschriften-Verlag G. m. b. H., Berlin SW 68, Kochstr. 5. Gegr. 1/X. 1920 resp. umgegr. 31/VIII. 1927. (Bergmann 2720—2724. — 8—5. — Deutsche Bank, Dep.-Kasse PQ, Berlin SW 68, Friedrichstr. 209. — 106743.) Geschäftsf.: Gustav Kühn. Unverlangte Zusendungen von Neuigkeiten dringend verbeten. at. *R. Hoffmann.*

Grosse, Max, Berlin O 34, Petersburger Str. 42. Buch- u. Paph., Leihb. Gegr. 23/III. 1910. (Königst. 2850. — 9—7. — 22996.) w.

Grosse'sche Buchhandlung, Clausthal. Gegr. 1829. (Hannover 43778.) Inh.: Herm. Grosse. w. *Cnobloch.*

Grosse, Reinhold: Richard Mühlmann, Verlbh. (Max Grosse), Clausthal-Zellerfeld.

Grosse, Max u. Karl: Carl W. Craemer, Essen.

Grosse, Friedrich, Olmütz [Olomouc] (Tschechosl. Rep.). Buch-, Kunst- u. Musikh. Seit 1/I. 1860. Gegr. 1795. (520. — Kreditanstalt der Deutschen, Fil. Olmütz. — Prag 42935; Leipzig 86858.) Inh.: Friedrich Grosse sen., s. 1/I. 1886 u. Friedrich Grosse jun., s. 1/I. 1927. Disponent: Viktor Müller. a.w. *Thomas Komm. Gesch.*

Grosser, Gustav, Verlag, Berlin SW 68, Alexandrinenstr. 107. Verlagsrichtung: Schöne Literatur. Gegr. 1/X. 1910. (Dönhoff 322.) a. *Carl Emil Krug.*

Grosser, Ernst René, Frankenthal (Pfalz). Verlh., Buchdr. Gegr. 1875. (36 u. 76. — TA.: Tageblatt Frankenthal. — Ludwigshafen [Rhein] 1711.) at. *Koehler.*

Grosskopf, Gustav, Zeitschriften-Vertrieb, Berlin SW 68, Schützenstr. 34. Gegr. 1/I. 1907. (Dönhoff 4007. — Deutsche Bank, Dep.-Kasse H I. — 87800.) at. w. *Cnobloch.*

Grosskopf, K., Königswusterhausen, Kirchplatz 1. Buch- u. Papierhdlg. Gegr. 1/X. 1926. (260. — Königswusterhauser Bank, Königswusterhausen. — Berlin 161010.) Inh.: Käthe Grosskopf. *Fleischer.*

Grosslehrmittel-Anstalt Bertelsmann (Inhaber Heinrich Pauck), **Bielefeld.** Papier- u. Schreibwaren-Grosshandlung. Lehr- u. Lernmittel für alle Unterrichtszweige. Spez.: Zeichnen. Seit 1/VII. 1919. Gegr. 1/I. 1880. (779. — Hannover 23082.) Sämtl. Unterrichts-Formulare u. Liniaturen für den Gebrauch in allen Berufsschulen lose oder in Sammlungen. **Auslieferung nur vom Verlagsort.**

Grossleihbücherei „Hildegard", Buchhandlung-Antiquariat (Inh.: Gebr. Mandl), **München,** Karlstr. 13. Buchh., Antiq. u. Leihbücherei. Gegr. 1/IV. 1926. (50294.) Inh.: Max Mandl u. Christian Mandl. Buchbesprechungen u. Prospekte über Neuerscheinungen aller Gebiete erbeten. Empfehlen uns zur Übernahme von Alleinvertretungen. w. *Volckmar.*

Grossmann, Otto, Geschäftsf.: Hans Schoetz & Co., G. m. b. H., Verlagsbh., Berlin.

Grossmann, Stefan, Geschäftsf.: Tagebuchverlag G. m. b. H., Berlin.

Grossmann, Ernst, Hamburg 3, Alter Steinweg 56, u. **Altona** (Elbe), Gr. Bergstr. 76/78. Musik.-Verlag u. Sortiment. a.w. *Simrock.*

Grossnick, Fritz, Marienburg (Westpr.). Buchh., Kunsth., Buchdr. Buchb. Staatl. Lotterie-Einnahme. Seit 1907. Gegr. 1866. (Fernr. 53. — Landesbank f. Ostpr., Marienburg. — Königsberg [Pr.] 14034.) Inh.: Frau Margarete verw. Grossnick, s. 15/X. 1922. w. *Volckmar.*

Grossobuchhandlung Bruno Rau, Berlin NO 55, Rastenburger Str. 18. Gegr. 1/IV. 1898. (Fernr. Alexander 5484. — Girozentrale Berlin, Fil. Greifswalder Str. — 69397.) w.

Grosso-Buchhandlung Ehrenreich Schob, Klingenthal (Sachsen). Buch-, Kunst-, Musik.-, Kolp.-, Pap.- u. Reisebh., Buchb. Seit 17/II. 1914. Gegr. 1903. (TA.: Schob Klingenthal. — Girokasse Klingenthal, Konto Nr. 655. — Leipzig 118340.) *F. E. Fischer.*

Grosz, Hugo, Vorstand: Kunstanstalt B. Grosz A.-G., Leipzig u. Berlin.

Grote'sche Verlagsbuchhandlung, G., Berlin SW 11, Dessauer Str. 18 u. 19. Seit 1/VII. 1865. Gegr. 1/VIII. 1849 in Hamm. (Fernr. Lützow 921. — 9—5, Sbd. 9—3. — TA.: Grote Berlin Dessauer Str. 18. — Reichsbank; Delbrück, Schickler & Co.; Direction der Disconto-Gesellsch., Berlin; Allgem. Deutsche Credit-Anstalt, Leipzig; Eidgen. Bank, Zürich. Creditanstalt der Deutschen, Prag. — Berlin 24244; Wien 130639.) Inh.: Dr. phil. Gustav Müller-Grote, s. 1/II. 1911, Mitinh. s. 11/V. 1896. Prokur.: Otto Bieber, Friedrich Lyncker u. Hermann Manicke. **Auslieferung in Berlin und Leipzig.** a. *Volckmar.*

Grote, Johannes, Geschäftsf.: Akademische Buchhandlung Grote G. m. b. H., Berlin.

Grote, Werner, Geschäftsf.: Scarabaeus-Verlag G. m. b. H., Berlin.

Grote, Paul, Mülheim (Ruhr), Brückstr. 39. Buchh. u. Verlag. (Fernr. 1636. — Commerz- u. Privat-Bank.) **Auslieferung nur vom Verlagsort.** Prokur.: Frau Anna Grote. w. *F. E. Fischer.*

Groth, J. M., Elmshorn, Postschliessfach 58. Buch-, Kunst-, Musik.- u. Paph., Verlag, Buch- u. Kunstdruckerei u. Buchb., Formularmag. f. Schulen u. Behörden. Gegr. 1/VI. 1878. (Fernr. 378. — TA.: Groth Buchhandlung. — Elmshorner Kreditbank; Westholstein. Bank; Commerz- u. Privat-Bank, Fil. Elmshorn. — Hamburg 11474.) Inh.: Frau Sophie Groth u. Wwe. Margaretha Schmutzler geb. Groth, s. 21/IV. 1916. Prokur.: F. Jacobsen. Unverlangte Sendungen verbeten, gehen mit Spesennachnahme zurück. a. w. *Volckmar.*

Groth, Herrmann: Eckart-Bücherstube, Lübeck.

Groth, Emil: Friedrich Sundelin, Inh. Emil Groth, Schlawe.

Grothe, Günther von, Geschäftsf.: Universitätsverlag Wagner G. m. b. H., Innsbruck.

Grothe, Dr. Hugo, Leipzig N 22, Friedrich-Karl-Str. 22. Verlh. Gegr. 1873. (Fernr. 50230. — 52588.)

Grothey, Frido: Felix Ribka Nachf. Musikverlag. (Inhaber Frido Grothey), Leipzig.

Grotzke, Maria, vorm. C. Bernhard Ott, Buchhandlung, Zwönitz. Sortbh., Paph. (Fernr. 192. — Gemeinde-Girokonto Zwönitz 271. — Dresden 33463.) Inh.: Frl. Maria Grotzke. *Maier.*

Grub, Friedrich, Verlag, Stuttgart, jetzt B. G. Teubner, Leipzig.

Grubann, C. G., Inhaber Gebr. Grubann, Senftenberg (Lausitz). Buch- u. Paph., Buchdr. Gegr. 1874. w. *Fleischer.*

Grube, Albert A., Heidenau-Nord b. Dresden. Versand.- u. Verlagsbuchh. (Dresden 32425.) Inh.: Frau Otti Grube geb. Siegl. w. *R. Hoffmann.*

Grübel, Felix, Frankfurt (Main) 1, Oederweg 70. Gross- u. Kommissionsbuchh. Zeitschriften-Grossvertrieb. Gegr. 1/X. 1902. (Fernr. Hansa 7338. — 46823.) Inh.: Alexander Wilker, s. 15/VI. 1920. w.

Gruber, Hans, Basel, Gerbergasse 59. Postadresse für Deutschland: Leopoldshöhe (Baden). Buch-, Kunst- u. Musikh. Seit 15/V. 1921. Gegr. 1870. (Fernr. Birsig 5676. — V 4511.) Publik.-Prospekte in 500facher Anzahl erbeten. w. *R. Hoffmann.*

Grubers Buchhandlung, Johann, Füssen. Buch-, Kunst-, Musik.-, Musikinstrum.-, Pap.- u. Schreibmath., Leihb. u. Postkartenverl. Gegr. 15/IX. 1894. (Fernr. 65. — 8—7. — Volksbank, Füssen. — München 11516.) Zweigstelle: Burg Neuschwanstein, (Geschäftsleitung in Füssen). Inh.: Johann Isidor Gruber, s. 1/II. 1907. Verlags-Konto: J. Grubers Verlag. w. *R. Hoffmann.*

Gruber, Josef, Mitinh.: Linzer Volksbuchh. „Gutenberg", Linz (Donau).

Gruber, Klara, Buchhandlung, Inh. Herbert Williger, Prien (Chiemsee). (TA.: Buchgruber. — München 51018.) — Komm.: Stuttgart, Koch, Neff & Oetinger. w. *Kittler.*

Gruchalla, Julius von, Dillingen (Saar), Stummstr. 19. Verlag, Buch-, Ant.-, Kunst-, Musik.- u. Paph. w. *Kittler.*

Gruchalla, Alexander von, Saarlouis. Buch-, Kunst-, Musik.-, Pap.- u. Schreibmat.-Grossh. Gegr. 1816. (Fernr. 100. — Gebr. Röchling, Saarlouis. — Köln 71126; Saarbrücken 3391.) Unverlangte Sendungen gehen mit Spesennachnahme zurück. w.

Grude, Emil, (Inh.: Richard Waldapfel), **Leipzig** O 28, Idastr. 35. Buch- u. Musikh., Sort.- u. Kommissionsgeschäft. Gegr. 1/VII. 1883. (Fernr. 60965. — 62840.) n.

⊛**Gruhl, Karl W., Leipzig** W 33, Rietschelstr. 27. Versand- u. Reisebuchh., Antiq., Gegr. 1920. (☎ 42770. — TA.: Kawegru. — 🏦 Allgem. Deutsche Credit-Anstalt, Abtl. Buchh.; Schweizerische Volksbank, Zürich. — 📯 Leipzig 61363; Zürich VIII 10599.) w.

Gruhl, Paul Ed. Theod., Mitinh.: Louis Pernitzsch, Leipzig.

Gruhl, Theo junior, Mitinh.: Louis Pernitzsch, Leipzig.

Gruhnwald, Fr. W., Mitinh.: K. Ferd. Heckel, Mannheim.

⊛𝄞**Gruhs, Ant., Aussig** (Böhmen). Bücher- u. Noten-Sortiment. Gegr. 1/V. 1921. (☎ 612/VI. — TA.: Buchladen Gruhs Aussig. — 🏦 Anglo-Tschechosl. Bank, Fil. Aussig. — 📯 Leipzig 32831; Prag 45500.) ⚓ w. *Koehler.*

⊛Grumpelt, Carl Alexander, Bev. Vertr. u. Prokur.: Oswald Weigel; Theodor Oswald Weigel, Leipzig.

Grün, Rudolf, Wien XXI, Am Spitz 6. Buch-, Kunst-, Musik.-, Antiq.-, Schulbuch- u. Papierh. Gegr. Okt. 1911. n. *Brauns.*

Grunau, Gustav, Bern (Schweiz), Falkenplatz 11. Buchdr. u. Verl. Gegr. 23/XI. 1904. (☎ 346. — 🏦 Berner Handelsbank.) Inh.: Dr. Gustav Grunau. Verlag folg. Zeitschriften: „Blätter für bernische Geschichte, Kunst u. Altertumskunde". 4 Nummern, jährlich Fr. 12.80; „O mein Heimatland", Schweizerischer Kunst- u. Literaturkalender, Herausgeber Dr. Gustav Grunau. Fr. 8.—; „Schweizer Hundesport und Jagd". Offizielles Organ der Schweiz. Kynologischen Gesellschaft u. deren Sektionen. 52 Nummern, halbjährlich Fr. 10.—.

Grünberg, Wilhelm, Schwedt (Oder) Buch-, Kunst- u. Papierwh. Buchb. Gegr. 1/X. 1870. (8—6. — TA.: Buch-Grünberg, Schwedtoder. — 🏦 Primavesi & Co. — 📯 Berlin 121129.) w. *Wallmann.*

⊛Grünberg, Robert: Ernst Schulze, Stendal.

Grund, Max, Buchhandlung, Polzin. Buchh. u. Leihb. Gegr. April 1917. w. *Carl Emil Krug.*

⊛Gründer, Richard: Franz Boehnke, Marienwerder (Westpr.).

⊛**Grundgeyer, Gebr., Inh. Hans Bormann, Rostock** (Mecklb.), Kröpeliner Str. 28. Buch-, Kunst- u. Lehrmittelh. Gegr. 5/IV. 1898. (☎ 555. — 8—7. — 🏦 Vorschuss- u. Sparbank, Rostock. — 📯 Hamburg 17093.) Inh.: ⊛Hans Bormann, s. 1/IX. 1919. Prokur.: Walter Bützow. Unverlangte Sendungen verbeten, gehen mit Spesennachnahme zurück. Antiquariatskataloge in einfacher Anzahl direkt erbeten. ⚓ w. *Volckmar.*

Gründig, Gustav, Geschäftsf.: Arcadia Verlag; Bühnenverlag Ahn & Simrock G. m. b. H., Berlin.

Gründig, Hofrat August, Direktor: Staatsdruckerei österr. Verlag, Wien.

⊛Grundler, Heinz, Mitinh.: Gsellius'sche Buch-, Antiq.- u. Globenh. (F. W. Linde); Axel Junckers Buchh. Karl Schnabel, Berlin.

Grünebaum, B., Hebr. Buchhandlung, Kassel, Bahnhofstr. 7. Spez.: Hebraica u. Judaica. Gegr. 1/XI. 1878. (☎ 1688. — Kreditbank, Kassel. — 📯 Frankfurt [M.] 2611.) Inh.: Bernhard u. Julius Grünebaum. Judaica-Angebote direkt erwünscht. Barfakturenzahlung am Eingangstag. w.

⊛**Grüneberg's Buch- & Kunsth. Wollermann & Bodenstab, Braunschweig,** Bohlweg 13. Seit 1/VII. 1906. Gegr. 1/IV. 1836. (☎ 788. — 🏦 Kredit- u. Sparverein. — 📯 Hannover 428.) Inh.: ⊛Hofbuchhändler Hellmuth Wollermann, s. 1/IV. 1878, u. ⊛Heinrich Bodenstab, s. 1/VII. 1906. Verlag des Braunschw. Volksblattes u. des Braunschw. Volkskalenders. Unverlangte Zusendungen verbeten, gehen unter Spesennachnahme zurück. ⚓ w. *Wallmann.*

Grüneberger, Emil, Hohenstein (Ostpreuss.) Buchh., Buchdr. u. Paph. Verl. d. Hohensteiner Post. Gegr. 1/IV. 1900. w. *Streller.*

⊛Grunelius, Dr. Andreas N. von, Geschäftsf.: Waldorfschul-Spielzeug & Verlag G. m. b. H.; Orient-Occident-Verlag G. m. b. H., Stuttgart.

Gruners Buch-, Kunst- u. Musikalienh. Inh. J. Oswald, Trautenau (Böhmen). Buch-, Kunst-, Musik.- u. Papierh. Gegr. 1880. Inh.: Josef Oswald, s. 1/I. 1925. w. *Fleischer.*

𝄞**Grunert, Julius, Inh. Erich Grunert, Hofmusikalienhandlung, Gotha,** Jüdenstr. 42. Gegr. 1854. w. *Hofmeister G. m. b. H.*

⊛𝄞**Grunert, Emil, Leipzig** C 1, Heinrichstr. 41 u. Frommannstr. 12. Buch-, Musikverlag. Gegr. 1/VI. 1919. (☎ 63507. — 🏦 Sächsische Staatsbank, Leipzig; Staatsbank der U. S. S. R., Moskau Nr. 159. — 📯 57960.)

Grüner-Verlag, Berlin W 8, Friedrichstr. 78 IV. Verlag u. Vertrieb von Zeitschriften u. Büchern. Gegr. 1/X. 1922. (☎ Centrum 5580 bis 82. — 🏦 Stadtsparkasse Kto. 17, Bernau b. Berlin. — 📯 Berlin 129664; Wien 115268.) Inh.: Frau Ella Frieda Grüner geb. Thürling. Auslieferung vom Verlagsort $^1/_1$ Portoberechnung. a. *Fleischer.*

Grunewald-Buchhandlung, Marianne Hoffmann, Berlin-Grunewald, Hubertus-Allee 2. Sort. u. Antiq. Seit Febr. 1916. Gegr. 1/VII. 1903. (☎ Pfalzburg 1033. — 9—7. — 🏦 Darmstädter u. Nationalbank.) Unverlangte Sendungen verbeten. w. *Kommissionshaus.*

Grünfeld, Gustav, Direktor: Kaufhaus zum Strauss, Lindemann & Co., Görlitz.

Grünfeld, Josef, Wien I, Bognergasse 7. Buchh. u. Antiq. Gegr. 1/I. 1906. (☎ 61615. — 📯 Wien 86040.) w.

⊛**Grüninger, Carl, Nachf., Ernst Klett, Verlag, Stuttgart,** Rotebühlstr. 77. Gegr. 1/VII. 1867. (📯 2417.) Inh.: ⊛Kommerzienrat Ernst Klett, s. 1/IV. 1897, Rud. Klett u. Fritz Klett s. 1/I. 1926. Liefert direkt mit $^1/_1$ Portoberechnung. Freitags Sendung nach Leipzig. ⚓ a. *Volckmar.*

⊛Grunow, Frau Elisabeth verw.: Fr. Ludw. Herbig, Leipzig.

Grunow, Fr. Wilh., Leipzig C 1, Göschenstr. 1, I. Verlh. Spez.: Schöne Literatur, Volkswirtschaft, Politik. Gegr. 1/V. 1819. (Fern 24886. — Ⓜ†† Deutsche Bank, Fil. Leipzig, Dep.-Kasse Reudnitz. — Tel. 50904.) Inh.: Franziskus Bernhard Schulze, s. Jan. 1915. Prokur.: Arthur Täschner. Zur Messe: Bugra-Messhaus 2. Stock Stand 133/34. ⚓

Grunow & Co., Verlag u. Ann.-Exped., Leipzig C 1, Oststr. 46. (Fern 63680/81. — 8—5. — Ⓜ†† Darmstädter u. Nationalbank; Commerz- u. Privat-Bank; Giro-Zentrale Sachsen. — Tel. 51693.) Inh.: Alfred Wegner. Prokur.: Otto Lindstädt u. Hans Krey. *Herbig.*

Grunow & Co., Verlagsbuchhandlung u. Druckerei, Magdeburg, Breiter Weg 137. Filiale der Leipziger Firma. a. *Fr. Foerster.*

Grünrock, Ad., Buchh. d. Gemeinnützigen, Hohenlimburg. Gegr. 1890. (Fern 315.) Unverl. Sdgn. verbeten. w. *Schneider.*

Grunwald, Dr. Ernst Moritz, Geschäftsf.: Druckerei u. Verlagsanstalt Norden G. m. b. H., Berlin.

Grunwald, Fritz: Bruno Meyer & Co., Königsberg (Pr.).

Grupe, Wilhelm, Lüchow (Hann.). Buch- u. Musikh. Schreibw. Buchdr. Gegr. 1893. (Fern 2. — Ⓜ Kreisbank Lüchow; Wendländische Bank, Lüchow. — Tel. Hannover 8243.) Unverlangte Sendungen verbeten. w. *Fleischer.*

Grues, Heinrich: Bücherstube Hansahaus Inhaber: Heinrich Grues, Köln-Mülheim.

Grutkamp, Hans, Geschäftsf.: Wilh. Prüssmann G. m. b. H., Mülheim (Ruhr).

Grüttefien, Otto, Geschäftsf.: A. Martini & Grüttefien G. m. b. H.; R. L. Friderichs & Co., G. m. b. H., Elberfeld.

Grüttefien, W., Elberfeld, Kipdorf 28. Buch- u. Kunsth. Inh.: Wwe. Wilhelm Grüttefien, Adele geb. Drinhaus. w. *O. Klemm.*

Grützmacher, Walter, Berlin SW 61, Blücherstr. 22. Verlag, Buchdr. u. Klischeeanstalt. Gegr. 1899. (Fern Hasenheide 7806, 7807, 7767. — TA.: Clichédruk.— Tel. 2206.) **Vollständige Auslieferung in Leipzig.** a. *Fleischer.*

Grützner, Paul, Bad Homburg. Musik- u. Instrumh. Gegr. 1908. at.w. *Breitkopf & Härtel.*

Gruyter, Walter de, & Co. vormals G. J. Göschen'sche Verlagshandlung - J. Guttentag, Verlagsbuchhandlung - Georg Reimer - Karl J. Trübner - Veit & Comp., Berlin W 10, Genthiner Str. 38. Zweigniederlassung **Leipzig** C 1, Marienstr. 18. Gegr. 1/I. 1919. (Fern Berlin, Nollendorf 6705—6709. Auf Anruf stellt die Zentrale jede gewünschte Verbindung her. Nach Geschäftsschluss beim Amt Nachtanschluss verlangen: Abt. Göschen, Abt. Veit: Nollendorf 6705; Herbert Cram, [Privat: Lichterfelde 1913]. Abtlg. Reimer, Trübner: Nollendorf 6706; Werbeabtlg., Anzeigenabtlg., Personalabtlg.: Nollendorf 6707; Hauptbuchhaltung: Nollendorf 6708; Abtlg. Guttentag, Gesamt-Auslieferung: Nollendorf 6709, Zweigniederlassung Leipzig Fern 12453. — So. 1/2 8—1/2 1, 1—1/2 5, Sbd. 1/2 8—1, Wi. 8—1/2 1, 1—5, Sbd. 8—1. — TA.: für Berlin und Leipzig: Wissenschaft. — Ⓜ Reichsbank, Berlin; Delbrück Schickler & Co., Berlin W 66, Mauerstr. 61/65; Allgemeine Deutsche Credit-Anstalt, Abt. Buchhandel, Leipzig. Ausländ. Bankkonten: Dänemark: Privatbanken i Kjobenhavn, Kopenhagen-K. Borsgade 4; Holland: Amsterdamsche Bank, Amsterdam; Oesterreich: Allgemeine österreichische Boden-Credit-Anstalt, Wien I, Teinfaltstr. 8; Schweden: Aktiebolaget Svenska Handelsbanken, Stockholm; Schweiz: Schweizerische Kreditanstalt, Zürich; Tschechoslovakei: Bank für Handel und Industrie, ehemals „Länderbank" Prag. — Tel. Berlin 59533; Leipzig 51332.) Pers. haft. Gesellschafter: Herbert Cram. Ges.-Prokur.: Dr. A. Elster, W. Eydt, Konr. Grethlein, A. Hilbert, B. Hübler, O. Leuschner u. Dr. G. Lüdtke. Vorsteher der Zweigniederlassung in Leipzig: W. Eydt. **Hauptauslieferung in Leipzig.** Direkte Sendungen nur an Firmen, m. d. wir in Rechn. stehen. **Antiquariat:** Berlin NW 7, Universitätsstr. 3 b. (Fern Centrum 7558.)

⚓ a. *Walter de Gruyter & Co., Zweigniederlassung Leipzig.*

Gruyter, Walter de, & Co., Pers. haft. Gesellsch.: A. Marcus u. E. Weber's Verlag, Berlin u. Köln.

Gryphius-Verlag, Reutlingen, Gartenstr. 31. Gegr. Juli 1924. (Tel. Stuttgart 2633.) Inh.: Carl Hebsaker u. Hugo Hebsaker. Liefern direkt mit 1/3 Portoberechnung. Direkte Lieferung an Firmen, mit denen wir nicht in Rechnungsverkehr stehen unter Postnachnahme. Wöchentlich ein oder zweimal Sendung nach Leipzig. **Auslieferung nur vom Verlagsort.** *Volckmar.*

Gschihay, Ernst, Eger [Cheb] (Böhmen), Markt 19. Buch-, Kunst-, Musik.-, Antiq.- u. Paph., Egerländer Verlag. Gegr. 1806. (Fern 53. — TA.: Gschihay Eger. — Ⓜ Kreditanstalt der Deutschen, Eger. — Tel. Prag 54542.) Inh.: Gschihay's Erben: Frau Rosa verw. Gschihay u. Töchter. Unverlangte Sendungen verbeten. w. *Cnobloch.*

Gschihay, Franz, Marienbad (Böhmen), „Stift Tepler Haus". Filiale: Kreuzbrunnpromenade. Buch-, Kunst-, Musik.- u. Paph. nebst Leihb. Gegr. 1856. (Fern Marienbad Centrale Nr. 75 a. — TA.: Buch Gschihay Marienbad.) Inh.: Ernst Lerchl. Unverlangte Sendungen werden nicht angenommen, gehen mit Spesennachnahme zurück. — Komm.: Wien, Lechner & Sohn. w. *Cnobloch.*

Gschwend, Karl, Direktor: Universitätsbuchdr. u. Verlagsbuchh. „Styria", Graz u. Wien.

Gschwendner, Hans, Bad Reichenhall, Ludwigstr. 2. Buch-, Kunst- u. Schreibwh., Leihbibl. Gegr. 1/VI. 1921. (Fern 403. — Ⓜ Bezirkssparkasse, Bad Reichenhall. — Tel. München 52496.) Unverlangte Sendungen verbeten. w. *Fernau.*

⊛Gsellius'sche Buch-, Antiquar.- u. Globenh. (F. W. Linde), Berlin W 8, Mohrenstr. 52. Gegr. 1737. (⌨ Merkur 8676/77. — ⊛†† Disconto-Gesellschaft, Berlin. — ⌔ 2674.) Inh.: Martin Scheringer, Kgl. Hofbuchhändler, s. 1/X. 1905, ⊛Heinz Grundler, s. 1/VII. 1917, u. ⊛Wilhelm Moosdorf, s. 1/VII. 1919. Ges.-Prokur.: Gotthart Hammer u. Oskar Pöhla. Antiquariatskataloge in 3facher Anzahl direkt erbeten. ⚓ w. *Koehler.*

⊛Gubener Antiquariat Th. Buhlmann, Guben, Herrenstr. 8 II. Antiquariat. Gegr. 1/X. 1919. (⊛ Niederlausitzer Bank. — ⌔ Berlin 162470.) Inh.: ⊛Martha Kasper. Antiquariatskataloge in 2facher Anzahl direkt erbeten. w.

⊛Gubrynowicz & Sohn, Lemberg [Lwów] (Polen), Am Kathedralplatz (Eigenhaus). Buch- u. Musikh. u. Verlag. Gegr. 16/VI. 1868. (⌨ 2881. — ⌔ Warschau 143453.) Inh.: ⊛Kazimir Gubrynowicz, s. 1/I. 1909, allein s. 1/IX. 1914. Prokur.: B. Zienkowicz. Liefern polnisches Sortiment schnell zu Nettopreisen mit 10% Kommissionsberechnung. — Komm.: Krakau, Gebethner & Co.; London, Dawson & Sons Ltd.; Paris, Le Soudier; Warschau, Gebethner & Wolff; Wien, R. Lechner & Sohn. w. *Wagner.*

⊛Gude, Julius, Hildesheim, Altpetristr. 11. Buch-, Lehrm.- u. Musikh., Verl. u. Antiq. Gegr. 1870. (⌔ Hannover 15084.) Inh.: ⊛Alfred Gude, s. 1/VII. 1901. = Liefere direkt. = Unverlangte Sendungen gehen unter Spesennachnahme zurück. w. *Kommissionshaus.*

⊛Guder, Karl Johannes: Richard Siegemund, Bautzen.

Gudrun-Verlag, Berlin SW 29, Blücherstr. 54. Gegr. 5/XI. 1913. Inh.: Eduard Alert.

Gugenhan-Hettler, E., Mitinh.: Wilh. Leo's Nachf., Stuttgart.

Guggenbühl, Dr. Adolf, Mitinh.: Schweizer-Spiegel Verlag, Guggenbühl & Huber, Zürich.

Gulbis, A., Verlag, Riga (Lettland), Suworowstr. 14. Gegr. 1903. a. *Wagner.*

⊛Gulde, Wilhelm, „Buchladen beim Obelisk", München 2 NW 1, Ottostr. 7. Gegr. Sept. 1910. (⌨ 56023. — ⊛ Martin & Co. — ⌔ 43215.) w.

Güldner, Wilh., Mitinh.: A. Ackermann's Nachf. Severing & Güldner, München.

Gümbel, Georg, Ronsdorf. Buchh. Seit Juli 1897. Gegr. 1892. w. *Maier.*

Gumbinner Allgemeine Zeitung, Abt. Sortiments-Buchh., Gumbinnen, Wilhelmstr. 18. Buchh., Zeitungsverl., Buchdr. (⌨ 2644. — ⊛ Vorschussverein. — ⌔ Königsberg [Pr.] 2185.) Inh.: A. Stadtlich. w. *Schneider.*

⊛Gumpel, Hermann: Berliner Verlagsbuchhandlung Reinhold Klinger (Inh. H. Gumpel), Berlin.

⊛Gumpel, Max, Berlin-Wilmersdorf, Brandenburgische Str. 19. Sortbh. Gegr. 1/IV. 1919. (⌨ Uhland 225. — ⌔ 10443.) w. *Opetz.*

***Gumperts Bokhandel, N. J., Gothenburg** [Göteborg] (Schweden). Spez.: Wissenschaftl. Literatur, bes. Technologie, Schöne Literatur. Gegr. 1808. (TA.: Gumperts Gothenburg.) Inh.: *Konsul C. Kindal, s. 18/III. 1898. Antiquar.-Kataloge in 1 Exempl. erwünscht. Unverlangte Sendungen gehen mit Spesennachnahme zurück. — Komm.: Haag, Nijhoff; Kopenhagen, Bogh.-foren. Kommissionsanstalt; Oslo, Bokhandl. Aktieselskap; Madrid, Libr. Internacional de Romo; London, Wm. Dawson & Sons, Ltd.; Mailand, Sperling & Kupfer; Bern, A. Francke; New York, The Baker & Taylor Co.; Paris, V. Rasmussen; Stockholm, Seelig & Co. ⚓ w. *Cnobloch.*

Gumprecht, Erich, Geschäftsf.: Hollerbaum & Schmidt Ges. m. b. H., Berlin.

Gundel, J., Nürnberg, Plobenhofstr. 10. Buch-, Kunst- u. Paph. Gegr. 1883. (⌨ 27738. — ⌔ 7730.) Inh.: Emil Johannes Hauber. w.

⊛Gundert, D., Stuttgart, Hohe Str. 6. Verlh. Gegr. 1/I. 1878. (⌨ 23275. — ⌔ 6603.) Inh.: D. Gundert u. ⊛Fr. Gundert. Auslieferung der Calwer Vereinsbuchhandlung. ⚓at. *Wallmann.*

⊛Gundert, Friedr., Prokur.: Calwer Vereinsbuchhandlung, Stuttgart.

Gundlach, E., Aktiengesellschaft, Bielefeld. Verlh. u. Zeitschr.-Verl., Lith. Kunstanst., Buch- u. Steindr. Gegr. 1847. (⌨ 4970—4973. — 8—12, 2—6. — TA.: Gundlach Bielefeld. — ⌔ Hannover 8456.) Direktoren: Hanns Gundlach u. C. Brückner. Prokur.: Oscar Hanke u. Willy Blumberg.

Gundrum, Carl: Georg Kurtz jr., Alsfeld.

⊛Gundrum, Ernst: Heinrichshofensche Buchh. Ernst Gundrum, Mühlhausen (Thür.).

Gunesch, Johanna, Nachf. Kasper & Kellner, Reps [Cohalm] (Rumänien). Sorth. Gegr. 1888. w. *F. E. Fischer.*

⊛Günther, Walter, Verlags- und Versandbuchhandlung, Aschersleben, Postfach 48. Breite Str. 9, I. Seit 1/I. 1920. (⌔ Magdeburg 5249.)

Günther, Direktor Hans, Geschäftsf.: Verlag für chemische Industrie H. Ziolkowsky, G. m. b. H., Augsburg.

Günther, B., Direktor: Kranzverlag des Christl. Zeitschriftenvereins, Berlin.

Günther, Superintendent Hans, Direktor: Evang. Vereins-Buchh. des Christl. Zeitschriftenvereins, Berlin.

Günther, Marie, geb. Grude: Jugend-Bücherstube Adolf Günther, Berlin-Charlottenburg.

Günther, Max, Buchhandlung für Medizin und Naturwissenschaften, Berlin N 24, Auguststr. 93. Sort.- u. Antiq.-Buchh., Verlag. Spez.: Medizin, Schullehrbücher. Gegr. 1/VII. 1894. (⌨ Amt Norden 4126. — 8—7. — ⊛ Dresdner Bank. — ⌔ Fritz Knapps 159181.) Inh.: Frau Gertrud Knapps geb. Günther. Prokur.: Fritz Knapps. Unverlangte Sendungen verbeten. w. *Opetz.*

Günther, Rudolf, Berlin-Pankow, Schönholzer Str. 3. Grosso-Buch- u. Zeitschriftenhandl. (⟲ Berlin 87363.) ⚓w. *Maier.*

⊛Günther, Kurt: Buchhandlung „Kosmos" Kurt Günther, Brake (Oldenb.).

§Günther, Josef, Verlag, G. m. b. H., Dresden-A., Ziegelstr. 24, part. Musikverl., Buch-, Musik.- u. Theaterbuchh. Seit 1/IX. 1913. Gegr. 1/IV. 1889. (⊶ 29948. — $^1/_2$8—7. — TA.: J. Günther Verlag Dresden. — Ⓜ†† Deutsche Bank. — ⟲ 4185.) Geschäftsf.: Paul Thomas u. §Franz Bartl. = Liefern direkt mit $^1/_1$ Portoberechnung. Eilige Aufträge direkt erbeten. Postsendung nach Leipzig nach Bedarf. = **Auslieferung nur vom Verlagsort.** *Hug & Co.*

Günther, Dr. Hans, Geschäftsf.: Modejournalverlag Günther & Co., G. m. b. H., Frankfurt (M.).

⊛**Günther, Oskar, Klotzsche** b. Dresden. Verlag. Gegr. 1/IV. 1925. (Ⓜ Dresdner Bank, Dresden. — ⟲ Dresden 15747.) **Lasse in Leipzig nur bar ausliefern.** a. *Wallmann.*

⊛Günther, Carl Wilhelm: Heinrich Schmidt & Carl Günther; Mitinh.: Friedr. Hofmeister, Musik.-Verlag; Geschäftsf.: Fr. Hofmeister G. m. b. H., Leipzig; Friedrich Hofmeister G. m. b. H. & Co., Wien.

⊛**Günther, Dr. F. A., Leipzig** C 1, Thomaskirchhof 12. Verlag homöopathischer Werke. Gegr. 1826 in Langensalza. (⊶ 20859. — Ⓜ Allg. Deutsche Credit-Anstalt, Abt. Becker & Co.) Inh.: ⊛Hofrat Dr. phil. Carl Otto Willmar Schwabe, s. 1/VII. 1909. *Dr. W. Schwabe.*

Günther, Dr. phil. H.: Scharfrichter-Verlag, Leipzig.

Günther, Hermann, Pegau, Marktplatz 262. Sorth. Gegr. 1/I. 1886. (⊶ 23. — Ⓜ Girokasse Pegau 498.) Nichts unverlangt.
w. *Streller.*

⊛**Guenther, Ernst, Verlag, Stuttgart-Untertürkheim.** Gegr. 1/IV. 1919. Spez.: Schöne Lit. (⊶ 30886. — TA.: Guenther Verlag Stuttgart-Untertürkheim. — Ⓜ Schweizerische Bankgesellschaft, St. Gallen. — ⟲ Karlsruhe 17384.) **Auslieferung in Leipzig.** ⚓a. *Volckmar.*

⊛**Günther Nachf., Walter, Inh. Ernst Franke, Aschersleben,** Breite Str. 9. Buch-, Kunst-, Musik- u. Schreibmath. Seit 24/V. 1921. Gegr. 1870. (⊶ 484. — Ⓜ Aschersleben Bank. — ⟲ Magdeburg 991.) Nicht zu verwechseln mit Walter Günther Versandbuchh. in Aschersleben. ⚓w. *Volckmar.*

⊛**Günther & Schwan, Essen.** Buch-, Kunsth. u. Antiq. (⟲ 3553.) Inh.: ⊛Karl Schwan, s. 1/IV. 1889. ⚓w. *Koehler.*

Güntter-Staib Verlag Wochenblatt für Papierfabrikation, Biberach (Riss). Zeitschr.- u. Buch-Verl., Druck., Sortiment techn. Lit. Gegr. 1870. (⊶ 32. — TA.: Wochenblatt Biberach. — Ⓜ Gewerbebank, Biberach. — ⟲ Stuttgart 10562.) Inh.: Komm.-Rat Gustav Güntter, Hellmut Güntter u. Dir. Ulrich Kirchner. Prokur.: Otto Kurz u. Otto Goy. Verlag des Wochenblatt für Papierfabrikation. Ältestes u. verbreitetstes Organ dieser Industrien. Insertionsbedingungen auf Anfrage. Angebote aus dem Gebiete Papierliteratur sind direkt erwünscht. Nachnahmesendungen verbeten. Direkte Lieferung an Firmen, mit denen wir nicht in Rechnungsverkehr stehen, nur unter Postnachnahme. **Auslieferung nur vom Verlagsort.** *Volckmar.*

⊛Güntzel, Georg: L. Heege, Schweidnitz.

⊛Günzburg, Paul, Mitinh.: Buchhandlung Volksbildungsheim Günzburg u. Baumann, Frankfurt (Main).

Günzel, Alfred: Linden-Verlag Alfred Koch, Saalfeld.

§Günzer, Wilhelm, Inh. Friedrich Günzer, Bretten (Baden). Buch-, Musik-, Papier- u. Schreibwarenh. Gegr. 1/VII. 1874. (⊶ 171. — ⟲ Karlsruhe [Bad.] 24214.) Angeb. a. d Gebiet der Technik direkt erw. — Komm.: Stuttgart, Koch, Neff & Oetinger.
w. *R. Hoffmann.*

⊛Gurassa, Flora, Mitinh.: Bücher-Diele Inh.: E. Meidner & F. Gurassa, Breslau.

⊛§**Guercke's Buchh., P.,** (Inh. Otto Hündorf), **Jauer.** Buch-, Kunst-, Musik.- u. Papierh. Gegr. 1/VI. 1865. (⟲ Breslau 52030.)
⚓w. *Fr. Foerster.*

Gürgens, Robert: Verlag f. bargeldlosen Zahlungsverkehr Robert Gürgens; Wilhelm Christians, Verlag, Berlin.

⊛**Gurlitt, Fritz, Berlin** W 35, Potsdamer Str. 113, Villa I/II. Filiale: Friedrich Ebertstr. 7. Kunsth. u. Buch- u. Kunstverlag. Gegr. 1880. (⊶ Lützow 1613, 8312 u. 8539. — ⟲ 55411.) Inh.: ⊛Wolfgang Gurlitt. at. w. *Volckmar.*

Gurski, B., Berlin-Schöneberg, Leuthenstr. 2. Grossantiquariat. Gegr. 1/I. 1910. (⊶ Stephan 5369. — ⟲ 146919.) Inh.: Bernhard Gurski.
Maier.

Gürtler, Josef, Wien VIII, Piaristengasse 56/58. Buch- u. Kunsth. Gegr. 1/V. 1912. (⟲ 183813.) w.

Gusek, H., Buchhandlung u. Buchdruckerei, Verlags- u. Versandbuchhandlung, Kremsier [Kroměříž] (Tschechosl. Rep.). Gegr. 1861. (⊶ 57 [interurban]. — ⟲ Wien-Prag 539.) Inh.: Viktor Gusek. w. *Haessel.*

⊛Gussmann, Leo: Max Babenzien's Buchh. (Leo Gussmann), Rathenow.

⊛Gussmann, Erich: Carl Krabbe Verlag, Erich Gussmann, Stuttgart.

Gustafson, J. A., Karlstad (Schweden). Musikh. Gegr. 1906. w. *Breitkopf & Härtel.*

Gustafsson, A., Leningrad. Musikh.
w. *Verkehr nur durch Breitkopf & Härtel.*

⊛Gustorff, Konrad, Mitinh.: J. F. Steinkopf, Stuttgart.

Gutacker, Hans: Kunsthaus Hans Gutacker, Bonn.

Gutberlet, M., Verlag, G. m. b. H., Leipzig W 31, Nonnenstr. 38. Spez.: Reisebuchh. Gegr. 12/X. 1904. (Fernr. 44501. — Tel. 69757.) Geschäftsf.: Friedrich Maack, Otto Rahm, Karl Dennstedt.

Gutberlet, Bonifaz, Geschäftsf.: Gilde-Verlag G. m. b. H., Köln.

Gutberlet & Co., Leipzig C 1, Untere Münsterstr. 33. Reisebh. Gegr. 16/VI. 1899. (Fernr. 66440. — 8—12, 1—5, Sbd. 8—12, 1—4. — Deutsche Bank Filiale Leipzig, Dep.-Kasse Reudnitz. — Tel. 57003.) Inh.: Carl Aug. Gutberlet.

Gutbier, Ludw. Wilhelm: Ernst Arnold, Kunsth.; Ernst Arnold, Verlag, Dresden.

Gutenberg-Buchhandlung (Inh.: Universitas Deutsche Verlags-Aktienges.), **Berlin** W 50, Tauentzienstr. 5. Sort. Gegr. 1/IV. 1909. (Fernr. Steinplatz 15182 u. 3758. — TA.: Unideva Berlin. — Deutsche Bank, Dep.-Kasse NO. — Tel. 108043.) Direktor: Wolfgang Krüger. ⚓ w. *Brauns.*

Gutenberg-Buchhandlung Hch. Goertz, Kray (Rheinland). Gegr. 1/XI. 1908. (Fernr. Essen 20307. — TA.: Goertz Kray. — Tel. Essen 2410.) Eigener Zeitungsverlag, daher Rezensionsstücke erbeten. Anzeigenvermittlung. ⚓ n. *Staackmann.*

Gutenberg Druckerei und Verlag G. m. b. H., Berlin S 42, Oranienstr. 140/142. (Fernr. Moritzplatz 5040—5044 [Otto Elsner-Konzern]. — 8—6. — Deutsche Bank, Dep.-Kasse D, Oranienstr. 140.) Geschäftsf.: Erich, Georg u. Wilhelm Elsner. ⚓

Gütermann, Heinrich, Pers. haft. Gesellschafter: J. Bensheimer, Mannheim.

Gutewort, Fr. Max, Verlag, Dresden-A. 24. Architektur, Schöne Literatur, Ostasiatische Lit. Theaterverlag. Gegr. 1/XI. 1924. (Fernr. 43540. — Sächsische Staatsbank, Dresden, Fil. Bismarckplatz. — Tel. 7419.) a. *Brauns.*

Guthard, Theodor, Generaldir.: Fremdenverkehrs-, Einkaufs-, Reise- u. Transports-A.-G., Budapest.

Gutheil, A., Musikverlag, Leipzig C 1 (bei Breitkopf & Härtel). Inh.: S. u. N. Kussewitzky. Geschäftsf.: G. Paitchadze. Auslieferung: Breitkopf & Härtel, Leipzig; Soc. an. des Grandes Editions musicales, 22 Rue d'Anjou, Paris; Hawkes & Son, London W I, Denman Str.; Union Musical Española, Barcelona u. Madrid. a. *Breitkopf & Härtel.*

„Gut-Heil-Verlag," Paul Mähler, Stuttgart, Hohenheimer Str. 47. Spez.: Turn- u. Sport-Literatur. Seit 15/VII. 1920. Gegr. 1/X. 1904 von B. Striegler, Leipzig. (Tel. 9186.) Bestellungen direkt erbeten. **Auslief. nur vom Verlagsort.** *Haessel.*

Gutheim, Emil, Paderborn. Buch- u. Kunsth. Gegr. 1/VIII. 1871. Inh.: Carl Gutheim. w. *Wagner.*

Güther, Hans, Erfurt, Neuwerkstr. 52. Buchh. u. Antiq. Gegr. 6/III. 1916. (Fernr. 2711. — Dresdner Bank, Fil. Erfurt. — Tel. 3290.) w. *Bernh. Hermann & G. E. Schulze.*

Güther, Hans: Literarisches Auskunftsbureau, Erfurt.

Gutherz, Emil, Czernowitz [Cernăuţi] (Rumänien), Herrengasse 9. Buch-, Kunst-, Musikh. w. *Fleischer.*

Gutman, Ernst, Geschäftsf.: Crescendo Theaterverlag G. m. b. H.; Rudolf Mosse, Abtl. Buchverlag, Berlin.

Gutmann, Rudolf, Geschäftsf. für den Buchverlag: Frankfurter Societäts-Druckerei G. m. b. H., Frankfurt (Main).

Gutmann, Albert J., Ges. m. b. H., Musikalienhandlung, Wien I, im Opernhause. Sort. u. Leihinst. Gegr. 1/IV. 1873. (Tel. Wien 32287.) Geschäftsf.: Emil Hertzka u. Josef Simon, s. 1920. a.w. *Hofmeister G. m. b. H.*

Gutnoff, Eugen, Verlag, Berlin W 50, Neue Ansbacher Str. 9. Gegr. April 1919. (Fernr. Kurfürst 9546—47.) — Komm.: a. Berlin, „Logos" A.-G., SW 68, Markgrafenstr. 87.

Gutowski, Fr., Posen (Poznań) (Polen), Sw. Marcin 43. Buch-, Kunst- u. Musikh., Antiq. u. Leihb.

Gutowsky, Marta, Geschäftsf.: W. Johne's Buchh., G. m. b. H., Bromberg.

Gutsch, Friedrich, Karlsruhe (Baden), Markgrafenstr. 48/50. Druckerei u. Verlag. Gegr. 1/I. 1848. (Fernr. 1842. — 1/2 8—12 u. 1/2 2—1/2 6. — TA.: Druckerei Gutsch Karlsruhe. — Vereinsbank Karlsruhe e. G. m. b. H. — Tel. 5881.) Inh.: Hermann Gutsch u. Friedrich Gutsch, s. 15/VII. 1890. = Liefere direkt mit 1/1 Portober. an Handlungen, die Konto bei mir haben, sonst nur gegen vorherige Einsendung des Betrages oder Postnachnahme. Sendung nach Leipzig je nach Bedarf. = Kommiss.-Verlag d. „Südwestdeutschen Schulblätter". — Komm.: Stuttgart, Koch, Neff & Oetinger. **Fest- u. Barauslieferung in Leipzig.** a. *Bernh. Hermann & G. E. Schulze.*

Gutsche, Hans Paul: Emil Oliva's Buchh. (Arthur Graun), Zittau.

Gutsche, Erich, Mitinh.: Hela-Verlag Inh. Börner & Gutsche, Zoppot.

Gutschmidt, Carl: Hermann Quasthoff, Buch- u. Kunsth. (Inh.: Carl Gutschmidt), Mainz.

Gutseel, Herbert, Buchhandlung, Plauen (Vogtl.), Schliessfach 174. Dobenaustr. 1, gegenüber der Lutherkirche. Sortimentsbuchh. Seit 1/VI. 1920. Gegr. 1/VIII. 1913. (Fernr. 1608. — Vogtl. Bank, Abt. der Allgem. Deutschen Credit-Anstalt; Girozentrale Plauen 50765. — Tel. Leipzig 44805.) ⚓ w. *Carl Emil Krug.*

Guttentag, J., Verlagsbuchhandlung siehe Walter de Gruyter & Co., Berlin u. Leipzig.

Güttler, Fr.: Ida Reimann, Landeck (Schles.).

⊛Guttmann, Walter: Paul Neff, Buchh. u. Antiq., Stuttgart.

Guttry, Dr. Aleksander, Direktor: Instytut Wydawniczy „Bibljoteka Polska", Spółka Akcyjna, Warschau.

⊛Gutwillig, Dr., Gustav: Buchhandlung „Altes Rathaus", Dr. Gustav Gutwillig; Schworella & Heick, Wien.

⊛Gützkow, Franz, Neuwied. Verlh. *Fleischer.*

Gützkow, Frau Lilli: J. H. Heuser (Franz Gützkow), Neuwied.

§Gützkow, H., vorm. A. Priedöhl, Stettin, Bismarckstr. 18. Gegr. 1/I. 1911. Musikh. u. Verlag, Instrum.- u. Saitenh. Spez.: Orchestermusik. a. *Breitkopf & Härtel.*

Gützkow, Hans: Friedrich Mörike Nachf., Stettin.

⊛Gutzkow, Emil, Stuttgart, Uhlandstr. 20. Versandbuchh. Gegr. Mai 1872. (☞ 27693. — TA.: Gutzkow Stuttgart. — ☜ 5840.) Inh.: ⊛Wilhelm Petri, s. 1/XI. 1907. Prokur.: Frau Helene Petri. ⚓ w. *Thomas Komm. Gesch.*

Gützlaff, Paul, Geschäftsf.: Der Tempel Verlag, G. m. b. H., Berlin.

Gutzmannsche Buchdruckerei u. Verlagsanstalt, Dresden-A. 5, Friedrichstr. 10. (☞ 14600. — ☜ 3569.) Inh.: Carl Gutzmann jun. a. *Kommissionshaus.*

⊛Gutzschebauch, J. A., Leipzig C 1, Kurprinzstr. 2. Buch-, Musik.- u. Kommissionsh. u. Antiq. Sächs. Staatslotterie-Einnahme. Seit 1/VII. 1882. Gegr. 1/V. 1873. (☞ 13663.) Inh.: ⊛Julius Albin Gutzschebauch. Unverlangte Sendungen verbeten, gehen mit Spesennachnahme zurück. w.

Gyldendalscher Verlag A.-G., Berlin W 50, Tauentzienstr. 5, siehe Universitas D. V.-A.-G., Berlin.

***Gyldendalske Boghandel Nordisk Forlag, Kopenhagen** [Köbenhavn], Klareboderne 3. Verlh., Buchbinderei, Buchdruckerei u. Reproduktionsanst. Gegr. um 1770. (TA.: Gyldendalske. — ⊛ Privatbanken in Kopenhagen.) Inh.: Eine Aktiengesellschaft. Direktoren: *Frederik Hegel und H. P. A. Jerichow. ⚓ *Koehler.*

Gyldendal Norsk Forlag, Oslo (Norwegen), Universitetsgaten 16. Verlh. Gegr. 1922. Inh.: Eine Aktiengesellschaft. Direktion: Har. Grieg.

Gyöngyösi, Dr., Johann, Békéscsaba (Ungarn), Szent Istvań tér 16. Buch-, Musik.- u. Paph. Gegr. 1/IX. 1921. Inh.: Dr. phil. Johann Gyöngyösi. w. *Koehler.*

H.

⊛Haack, A., Verlagsbuchhandlung, Berlin-Wilmersdorf, Kaiserallee 188. Gegr. 1/IX. 1861. (⊶ Pfalzburg 5957.) Inh.: ⊛Otto Radke, s. 1/IV. 1891.

⊛Haack, Johann: Dithmarschen-Verlag, Büsum (Holst.).

Haacke, Helmut: Ato, Wirtschaftspolitischer Presse-Dienst, Helmut Haacke; Freiland-Freigeld-Verlag [Freiwirtschaftlicher Verlag], (Helmut Haacke), Berlin.

⊛⚷Haacke, C., Nordhausen (Harz), Töpferstr. 1. Buch-, Kunst- u. Musikh., Musik.-Leihanst. Gegr. 12/IV. 1855. (⊶ 339. — Ⓜ Kommunalbank Kto. 4757; Disconto-Gesellsch., Fil. — ⌔ Leipzig 33892.) Inh.: ⊛⚷Georg Schröck, s. 1/VIII. 1906. Unverlangtes verbeten, geht mit Spesennachnahme zurück.
⚓ w. *Kommissionshaus.*

⊛Haag, Richard: C. Riethmüller, Kirchheim u. T.

⊛Haag, Eugen, Luzern (Schweiz), Kapellplatz 9. Buch- u. Verlbh. Seit Juni 1905. Gegr. Juli 1839. (⊶ 485. — ⌔ VII, 241.) Unverlangte Zusendungen gehen unter Spesennachnahme zurück. Offiz. Niederlage der eidgenössisch. Kartenwerke. — Komm.: London, Simpkin & Co. **Vollständige Auslieferung in Leipzig.** — Komm.: Stuttgart, Koch, Neff & Oetinger. at.w. *Kittler.*

⊛Haag, F. E., Melle. Buchdr. u. Verlh. Gegr. 1867. (⊶ Melle 8. — TA.: Haag Melle. — Ⓜ Meller Volksbank A.-G., Melle; Osnabrücker Bank; Reichsbankgirokonto, Osnabrück. — ⌔ Hannover 3775.) Inh.: ⊛Emil Oelrich, s. 1/X. 1914 u. Otto Staps s. 1/I. 1927. Prokur.: Direktor Ernst Knoth. Ges.-Prokur.: Georg Ehrlicher, Frl. Gertrud Schult u. Frl. Else Weber. Zweigstelle: **Leipzig,** Salomonstr. 7. TA.: Haag Salomonstrasse Leipzig. (⌔ Leipzig 23102.) at. *Fr. Foerster.*

Haag, P., Mitinh.: Zahn & Seeger Nachf., Stuttgart.

Haage, F. M., Leipzig C 1, Kohlgartenstr. 14, I. Buchh., Klischee-Verlag u. Klischee-Agentur. Gegr. 1/V. 1892. (⊶ 29065. — 8—5. — Ⓜ Sächs. Staatsbank. — ⌔ 50038.) Inh.: Frau Johanna Sophie verw. Haage geb. Wittig, s. 1/II. 1900. Empfiehlt sich zum Bezuge von deutschen und ausländischen Klischees zur Illustration von Zeitschriften, Kalendern und Büchern jeder Art. Billigste Berechnung u. schnellste direkte Lieferung. Probeabzüge f. jeden Zweck stehen kostenfrei zu Diensten. w.

Haaksche Buch- u. Kunsth., Berlin W 30, Schwäbische Str. 18. Gegr. 5/I. 1920 unter Haak & Co. (⌔ 86732.) Inh.: Albin Haak. w.

⚷Haake, F. W., Musikhaus, Bremen, Obernstr. 22 u. 24. Musikh., Leihinst. u. Verlag, Piano-Magazin u. Konzert-Arr. Gegr. 8/X. 1878. (⊶ Roland 3881. — Ⓜ†† Sparkasse Bremen. — ⌔ Hamburg 46384.) Liefere direkt (Fakt. über Leipzig). ⚓ a.w. *Simrock.*

Haarhaus & Co., Elberfeld siehe Buchh. d. Evang. Brüdervereins, Elberfeld.

Haaring, Wilh., Leipzig C 1, Bayersche Str. 37. Buch- u. Zeitschriftenh. Gegr. 7/I. 1888. Inh.: Margarete verw. Haaring.

Haaring & Schramm, Leipzig C 1, Perthesstr. 2. Aufzugsanstalt für Wandkarten, Schulbilder u. Plakate, Buchbinderei, Werkstätten zur Herstellung von Schulartikeln. Gegr. 1/VII. 1919. (⊶ 61680. — Ⓜ Allgem. Deutsche Credit-Anstalt, Dep.-Kasse Dresdner Str. — ⌔ 58258.) Inh.: Eine Kommanditgesellschaft. Pers. haft. Gesellschafterin: Lehrmittelherstellungs-Gesellschaft m. b. H. Geschäftsf.: Ernst Haaring u. Max Schramm.

⊛Haas, Paul, Direktor: Literar. Institut von Haas & Grabherr, Abt. Buchverlag, Augsburg.

⊛Haas, Otto: Leo Liepmannssohn, Antiq., Berlin.

Haas, Alfred, Essen-West, Berzeliusstr. 7. Evangel. Buch- u. Bilderhandlg. Buchb. u. Einrahmegeschäft. Gegr. 10/III. 1895. Unverlangte Sendungen gehen unter Spesennachnahme zurück. w. *Wallmann.*

⊛Haas, Carl Max: „Drei Eulen-Verlag" Haas & Co., München.

⊛Haas, W. De, Direktor (f. d. Schweiz): Montana-Verlag, A.-G., Rüschlikon (Zürichsee, Schweiz) u. Stuttgart.

Haas, Joh., Wels (Oberösterr.), Stadtplatz 34. Buch-, Kunst-, Musik.- u. Schreibmath., Buch- u. Kunstdr. (⊶ 125. — 1/2 8—7. — TA.: Haas Wels. — ⌔ Wien 31021; Nürnberg 27520.) Inh.: Hermann Haas u. Anton Kaufmann, s. 30/VII. 1913. — Komm.: Wien, at. Perles. w. *Volckmar.*

⊛Haas, Ing. Robert: Officina Vindobonensis, Wien.

⊛Haas & Co. Versandbuchhandlung, Berlin SW 61, Hornstr. 15. Verl., Reise-, Buch- u. Zeitschriftenh. Gegr. 1/I. 1899. (⊶ Has. 3615. — ⌔ 42587.) Inh.: ⊛Jacob Haas. w.

Haase, Alma, Mitinh.: F. Sala & Co., Berlin.

Haase, Frl. Thusnelda, Mitinh.: Frau Magda Heimerdinger, Hamburg.

⊛Haase, Frau Marie, verw. gew. Ratsch geb. Fröhlich: R. Ratsch vorm. Albin Schirmers Buchh., Naumburg.

Haase, A., Prag siehe Schulwissenschaftlicher Verlag A. Haase, Prag, Wien u. Leipzig.

⊛Haase, Max, Edler von Wranau: Schulwissenschaftlicher Verlag A. Haase, Leipzig u. Prag; Schulwissenschaftl. Verlag Haase, Wien.

Haase, Heinr., Rumburg (Böhmen). Buch-, Kunst- u. Musikh., Buchdr. Gegr. Nov. 1908. (⌔ Prag 57159.) Allgemeiner Anzeiger für Nordböhmen (10000). Rumburger Tagblatt (3000). w. *Maier.*

Haase, Paul, Saarau (Kr. Schweidnitz). Buch- u. Paph., Leihbibl. Gegr. 1881. Unverlangte Sendungen verbeten. w. *Maier.*

⊛Haase, Walter: Rost's Buchh. Walter Haase, Waldheim.

⊛Haase, Herm.: Pahl'sche Buchh., Zittau.

⊛**Haase, Chr., & Co., Kiel,** Bergstr. 11. Zeitungsdr., Buch- u. Kunsth. Gegr. 1/IV. 1893. (⌔ 446. — 8—7. — TA.: Volkszeitung Kiel. — ⓜ Creditbank, Kiel; Spar- u. Leihkasse; Bank der Arbeiter u. Angestellten, Hamburg; Spar- u. Leihkasse, Neumünster. — ⌔ Hamburg 3532.) Fil. **Neumünster,** Kuhberg 31; **Itzehoe,** Reichenstr. 1. Inh.: Carl Balleng, H. Ehlers, J. Mohr u. Carl Ratz. Geschäftsf.: J. Bruhn. Prokur.: ⊛E. Söhnker. Unverlangte Sendungen gehen unter Spesennachnahme zurück. ⚓ w. *Maier.*

Haase, P., & Són [Vor Frue Boglade] (früher Lehmann & Stage), **Kopenhagen** [Köbenhavn], K., Lövstraede 8. Verl.- u. Sorth., Buchh. des Waisenhauses und der dänischen u. britischen Bibelgesellschaft. Bis 1/I. 1877 d. Gyldendal'sche Sortimentsbuchh. (gegr. um 1770). (⌔ Kopenhagen 387) Inh.: E. Haase. Prokur.: S. A. Meyer u. Frk. A. Lund. Liefern schnell u. billig dänisches, norwegisches, schwedisches Sortiment. — Komm.: Haag, M. Nijhoff; Oslo, Bokzentralen; London, Dawson & Sons Ltd.; Mailand, U. Hoepli; Paris, Vald. Rasmussen; Stockholm, Seelig & Co. w. *Volckmar.*

⊛**Habbel, Josef, Berlin** SW 68, Kochstr. 31. Sort., Buch- u. Kunst-Verlag. (⌔ Dönhoff 2927. — ⌔ 44908.) Inh.: Kommerzienrat ⊛Josef Habbel in Regensburg, s. 1/IX. 1918. *Kittler.*

Habbel, Franz Ludwig, Verlag, Regensburg, Türkenstr. 3 I. Gegr. 1/I. 1921. (⌔ München 9660.) a. nur *Kittler.*

Habbel, Gebrüder, Regensburg, Fröhl. Türkenstr. 3. Zeitungsverlag, (Regensburger Anzeiger, die freie Donau), Kalenderverlag, Buchdr. Gegr. 1/I. 1906. (⌔ 2840—2844. — TA.: Gebrüder Habbel. — ⓜ Bayerische Vereinsbank; Bayr. Staatsbank, Regensburg. — ⌔ Nürnberg 5000.) Inh.: Kommerzienrat Martin Habbel u. Geh. Hofrat Dr. Heinrich Held. Empfehlen den Herren Verlegern unsere leistungsfähige Buchdruckerei. w. *Kittler.*

⊛**Habbel, Josef, Regensburg,** Gutenbergstr. 17. Sort., Buch- u. Kunst-Verlag. Gegr. 1/I. 1870. (ⓜ Bayr. Staatsbank, Regensburg. — ⌔ München 2937; Wien 145339; Schweiz. Freiburg IIa 309; Saarbrücken 4561; Strassburg 10593; Prag 59460.) Inh.: ⊛Kommerzienrat Josef Habbel. Zweigstelle: **München,** Schäfflerstr. 11. (⌔ 21923.) *Kittler.*

⊛**Habbel, Josef, Wien** I, Jasomirgottstr. 6. Buch- u. Kunst-Verlag. (⌔ Wien 158020; Prag 59460.) Inh.: ⊛Kommerzienrat Josef Habbel in Regensburg, s. 1/III. 1917. *Kittler.*

⊛**Habel, Carl, Verlagsbuchhandlung, Berlin** SW 48, Wilhelmstr. 33. Gegr. 1/VI. 1868. (⌔ Hasenheide 1965. — ⌔ 39029.) Inh.: ⊛Frau Margarete Habel, s. 15/XII. 1895. a. *Bernh. Hermann & G. E. Schulze.*

Habeland, Frau Luise verw.: Grau'sche Buchh., Bayreuth.

⊛**Habers Verlag, Conrad, Berlin** W 8, Mohrenstr. 6. (⌔ Merkur 7734. — ⌔ 18297.) *Kittler.*

⊛Haber, Conrad: Hermann Bahr's Buchh. f. Rechts- u. Staatswissenschaften; Verlag für praktische Rechtskunde, Berlin.

⊛§**Haber, Joh., Duderstadt** (Hann.). Buch-, Kunst- u. Musikh. Gegr. 1/X. 1904. ⓜ Städt. Sparkasse Duderstadt. — ⌔ Hannover 41114.) w.

§**Haberbosch, F., Musikalienhandlung u. Piano-Magazin, Sigmaringen.** Gegr. 1/III. 1847. (⌔ 160. — ⓜ Landesbank, Sigmaringen. — ⌔ Karlsruhe 8392.) Inh.: §Frau Emma Haberbosch. w. *Breitkopf & Härtel.*

Haberer, Paul: Ritterverlag, Berlin.

Haberland, E., Leipzig C 1, Eilenburger Str. 10/11, I. Verl.- u. Kommissionsbh., Buch- u. Kunstdr. Gegr. 1/I. 1891. (⌔ 63107. —8—$^1/_2$5 durchgehend. — ⓜ Sächsische Staatsbank, Leipzig. — ⌔ 55436.) Inh.: Frau Olinda Haberland. Prokur.: Karl Max Möhring. Verlagsgebiete: Tier- u. Jagdgeschichten, „Das Wunderhorn" (Die Meisterwerke der Romantik), „Moderne kaufmännische Bibliothek". ⚓

Häberle, Karl, Lorch (Württ.). Buch- u. Paph., Zeitungsverl. Gegr. 1908. — Komm.: Stuttgart, Süddeutsche Gross-Buchh. w. *Maier.*

Haberstroh, Fr.: Breslauer Verlagshandlung Fr. Haberstroh, Breslau.

Habich, Th., Köln 1, Blaubach 16. Buch- u. Kunsth. Gegr. 1/V. 1894. (⌔ Rheinland 8032. — ⓜ Giro 21797 Sparkasse Köln; Bank für Haus- u. Grundbesitz, Köln.) Inh.: W. Bonhage, s. 1/X. 1916. Spez.: Technik. Novasendungen in Technik u. Architektur erbeten. Haupt-Agentur der Kölnischen Zeitung u. des Stadtanzeigers. w. *Volckmar.*

Habicht's Buchh., Bonn, Wenzelgasse 39. Buch-, Verlags-, Kunst-, Antiq.-, Kolp.- u. Papierh. Inh.: Fritz Priester. w.

Haebler, Oscar, Verlag für Kunst u. Kunstgewerbe, Plauen (Vogtl.), Leissnerstr. 36. Buchh. für Kunstgewerbe. w.

Hachette & Co., London WC 2, 18 King William Street. Verl.- u. Sortbh. (TA.: Hacheco London. Inh.: Librairie Hachette, Paris. w.

Hachette & Co., Paris siehe Librairie Hachette, Paris.

Hachfeld, F., Berlin W 50, Kulmbacher Str. 4. Verlbh. Gegr. 1/I. 1895. (Lützow 8866. — 8—4. — Deutsche Bank.)
w. *Kittler.*

Hachfeld, Dr. Albert, Mitinh.: Bonness & Hachfeld, Verlagsbh.; Geschäftsf.: Akademische Verlagsges. Athenaion m. b. H., Potsdam.

Hachmeister, Ernst, Prokur.: Spielmeyer's Nachf., Carl, Buch-, Kunst- u. Musikalienh., Göttingen.

Hachmeister, Carl, Rinteln. Buch- u. Paph. Gegr. 1897. (89. — 8—7. — Vereinsbank, Rinteln. — Hannover 6363.) Unverlangte Sendungen verbeten.
w. *L. Naumann.*

Hachmeister & Thal, Leipzig C 1, Marienplatz 2. Verlagsh. Spez.: Techn. Haus- u. Gartenwirtsch. Gegr. 1/X. 1894. (24382 u. 27429. — Reichsbank; Commerz- u. Privat-Bank. — 51179; Wien 85064; Prag 79170; Budapest 16780.) Inh.: Fritz Hachmeister. Prokur.: M. Maull, H. Loewe, R. Berger u. A. Kuhne. Auslieferung der Lehrmeister-Bücherei: in Berlin, P. Bette Nachf.; Stuttgart, Süddeutsche Gross-Buchh.; Wien, Derflinger & Fischer; Olten, Schweiz. Vereins-Sort. ⚓

Hackarath's Buchh., Hans, Nachf., (Alex. Kaufmann), **Dresden-A.,** Pillnitzer Str. 46. Sorth. Spez.: Rechts- u. Staatswiss., Schulbücher. Gegr. 1/VII. 1887. (21601. — †† Allg. Deutsche Credit-Anstalt, Dep.-K. D. — 15028.) Inh.: Alexander Kaufmann, s. 1/I. 1900. Prokur.: August Mann.
⚓ w. *Kommissionshaus.*

Hackebeil, Guido, Akt.-Ges., Buchdruckerei u. Verlag, Berlin S 14, Stallschreiberstr. 34/35. Sortimente: Kommandantenstr. 65 u. Lindenstr. 26. Verl. Gegr. 5/IX. 1921. (Dönhoff 3354—57 u. 4410—13. — Darmstädter u. Nationalbank, Dep.-Kasse Kommandantenstr. — für Buchverlag u. Sortiment 113242; für Zeitschriften 11651.) Expedition **Leipzig** O 27, Melscher Str. 7. (22482.) Zweigniederlassung **Leipzig** C 1, Grimmaischer Steinweg 20 I. Direktoren: Dr. Hans Strauss, Otto Trapper, Eugen Hackebeil u. Emil Schleusner. Prokur.: Heinrich Weidmann u. Max Kleindienst. Ges.-Prokur.: Fritz Georg Hoppe. Liefern mit 1/1 Portober. An Firmen, mit denen wir nicht in Rechnung stehen, nur gegen vorherige Kasse.
Hackebeil, Zweigniederlassung.

Hacker, Felix, Hannover, Paulstr. 6. Kolph. Gegr. Okt. 1889. Inh.: Frau Dorette Hacker. Prokur.: Felix Hacker.
w. *Kommissionshaus.*

Hacker, Frau verw. Pauline Martha, geb. Weissenborn: Musikhaus Hacker Martha Hacker, Jena.

Häcker, Herm., Wermelskirchen. Buchh. Seit Febr. 1895. Gegr. 1884.
w. *Giegler's Buchh.*

Hädecke Verlag, Walter, Stuttgart, Hohe Str. 2. Gegr. 2/I. 1919. (S. A. 24695. — Kiefe & Co., Stuttgart; Städt. Sparkasse, Stuttgart 2189. — Stuttgart 7194; Basel V 6835.) ⚓ a. *Wagner.*

Hädecke, Walter, Geschäftsf.: Süddeutsches Verlagshaus G. m. b. H., Stuttgart.

Hadeln, A. von, Bad Lippspringe. Buch- u. Papierh. Gegr. 1883. w. *Schneider.*

Haeder, Otto, Verlagsbuchhandlung, Wiesbaden, Weissenburgstr. 10. Spez.: Fachliteratur. Gegr. 1/I. 1908. (7804. — †† Mitteldeutsche Creditbank, Fil. Wiesbaden. — Frankfurt [Main] 2297.) Inh.: Frau Wilhelmine verw. Haeder. Prokur.: Dr. Walter Haeder. = Direkte Lieferung an Firmen, mit denen ich nicht in Rechnungsverkehr stehe, nur unter Postnachnahme oder bar über Leipzig. = **Vollständige Auslieferung in Leipzig u. Wiesbaden.**
⚓ a. *Steinacker.*

Haeder, Dr. Walter, Mitinh.: Bücherstube am Museum Hermann Kempf u. Dr. Walter Haeder; Dioskuren-Verlag Dr. Walter Haeder u. Hermann Kempf, Wiesbaden.

Haedke, Otto, Leiter u. Prokur.: J. D. Küster Nachf., Bielefeld.

Hadtstein, Emil, Homberg (Niederrh.). Buchdruckerei u. Verlag, Buchh. u. Bürobedarf, Verlag von Hadtstein's Westentaschen-Fahrplan. Gegr. 1889. (Duisburg Nord 42342 u. 42343 — Köln 20854.) w. *Strellsr.*

Haefeli, Emil, von Seengen (Aargau), Direktor: Azed A.-G., Basel.

Haferland, Carl, Finsterwalde (N.-L.), Ringstr. Buch.-, Lehrm.- u. Musikh. u. Buchb. Gegr. 1/X. 1889. (226. — Stadtgirokasse. — Berlin 41662.) w. *Fr. Foerster.*

Hafferburg's Buchh., Ad., (vormals: Bruhn'sche Srth.), **Braunschweig,** Damm 17. Seit (1/I. 1872) 1/X. 1877. Gegr. 1803. (1944. — So. 7—7, Wi. 8—8. — TA.: Hafferburg Braunschweig. — Disconto-Gesellsch. — Hannover 44422.) Inh.: Paul Hafferburg, s. 1/X. 1899 u. Hermann Neuer, s. 1/I. 1894. *Koehler.*

Haffke, Rudolf, Königsberg (Pr.), Gr. Schlossteichstr. 11. Sortiment u. Antiquariat. Gegr. 1/XI. 1924. (9333. — 16298.)
w. *Wagner.*

Haffner, W., Merzig. Buch-, Lehrmittel-, Musik.- u. Papierh. Seit 1/X. 1906. (279.) Inh.: Wilh. Haffner. — Komm.: Stuttgart, Südd. Gross-Buchh. w. *Schneider.*

Haefner, Gerhard: Bernhard Staar's Buchh., Berlin.

Hafner, Frau Lina: J. Pfeiffer, München.

*Hafner, Alfred, Otto H. Hafner u. Walter A. Hafner: G. E. Stechert & Co., New York.

Hages, Carl, Boghandel, fhr. Gyldendalske Boghandels Sortiment, Kopenhagen-K. [Köbenhavn], Köbmagergade 8. Inh.: Carl Hage, s. 1/X. 1927. Prokur.: Per Levin.
w. *Koehler.*

Hage & Clausen, Kopenhagen [Köbenhavn], Gammelmönt 1. Sorth.
w. *Koehler & Volckmar A.-G. & Co., Abtl. Ausland.*

Hagedorn, Wilhelm, Troisdorf. Buch-, Antiq.- u. Schreibwh. Gegr. 1/VII. 1900. Inh.: Frl. Anna Hagedorn. Unverlangte Sendungen verbeten, gehen unter Spesennachnahme zurück. w. *L. Naumann.*

⊛§**Hagemann, Rudolf, Oelsnitz** (Vogtl.). Buch-, Kunst-, Musik.-, Pap.- u. Lehrmittelh. Gegr. 12/VI. 1897. (Ⓜ Allgem. Deutsche Credit-Anstalt, Fil. Oelsnitz [Vogtl.]; Girokonto Oelsnitz [Vogtl.] Nr. 313. — ⟲ Leipzig 23737.) Unverlangte Sendungen verbeten. Pädag. Neuigkeiten in je 1 Expl. bedingt erbeten. ⚓ w. *Maier.*

Hagen, Frl. Gertrud v. d., Mitinh.: Astra-Verlag G. v. d. Hagen & Co., Dresden.

*Hagen, Mathias: Librairie J. Heintzé, M. Hagen Succr., Luxemburg.

⊛**Hagener Verlagshandlung G. m. b. H., Hagen** (Westf.), Elberfelder Str. 53. Sort., Verlag u. Druckerei. Gegr. 28/VII. 1919. (⊶ 22321. — Ⓜ Gewerbebank. — ⟲ Dortmund 13699.) Geschäftsf.: Konstantin Klausener. Prokur.: ⊛Walter Schmerfeld. Unverlangte Sendungen gehen unter Spesennachnahme zurück. w.

Hagenmaier, Max, Deggingen (Württ.). Buch-, Pap.- u. Kunsth., Buchb. u. Leihb. Gegr. 25/I. 1872. — Komm.: Stuttgart, Südd. Gross-Buchh. w. *R. Hoffmann.*

Hager, A. F., Köln 1, Aachener Str. 62. Buch- u. Zeitschriftenhandlung. Gegr. 1902. (⊶ West 53720. — ⟲ 56421.) w. *Maier.*

⊛**Hager's Buchhandlung, Otto, Stuttgart,** Hauptstätter Str. 36. Spez.: Kathol. Theologie. Seit 1/IV. 1901. Gegr. 1/I. 1806. (⊶ S. A. 24566. — Ⓜ Girokonto Nr. 19065 bei der Städt. Sparkasse, Stuttgart. — ⟲ 8884.) Inh.: ⊛Witwe Therese Hager, s. 11/II. 1913. Wahlzettel erwünscht. Unverlangte Sendungen verbeten. w.

***Hagerup, H., Sortiment, Kopenhagen** [Köbenhavn] K., Gothersgade 30. Gegr. 22/VI. 1852. Inh.: Eine Aktiengesellschaft. Direktoren: *Eiler H. Hagerup, Anton Christensen, Paul H. Hagerup. Liefere skandinavisches Sortiment schnell und zu den billigsten Preisen. Unverlangte Sendungen verbeten — gehen mit Spesennachnahme zurück. — Komm.: London, Dawson & Sons; Paris, Librairie V. Rasmussen. w. *Hartmann.*

***Hagerups Forlag, H., Aktieselskab, Kopenhagen** [Köbenhavn], Fiolstrade 10. Verlagsbh. Gegr. 22/VII. 1920. Vors.: *Hans Eiler Hagerup. Direktor: Paul H. Hagerup u. Anton Christensen. *Hartmann.*

Hagmann, Christian, Stuttgart, Vogelsangstr. 16 A. Buch- u. Paph. Gegr. 6/IX. 1906. (⊶ 3669. — 7—7½.) — Komm.: Stuttgart, Süddeutsche Gross-Buchh. w. *Maier.*

⊛**Hahlweg & Stöckle, Buch- u. Kunstantiquariat, München** 2, NW 1, Sophienstr. 6/I. Spez.: Manuskripte, Inkunabeln, Holzschnittbücher, 18. Jahrh., Deutsche Literatur, Bavarica. Gegr. 1/I. 1926. (⊶ 57179. — TA.: Halwesto München. — Ⓜ†† Commerz- u. Privat-Bank, München. — ⟲ 22936.) Inh.: ⊛Eberhard Stöckle. Sämtliche Antiquariatskataloge in 2facher Anzahl direkt erbeten.

⊛**Hahlweg & Stoeckle, Rare books, New York,** Philipse Manor — on Hudson, 51 Kelburne Avenue. Stammhaus in München. Inh.: ⊛Eberhard Stöckle, München.

Hahmann, Curt: Deutsche Buch- u. Kunsth. Livraria Allemã Curt Hahmann, São Paulo (Bras.).

⊛**Hahnsche Buchh., Hannover,** Leinstr. 32. Verlag, Sortiment und Lehrmittelhandlung. Spez. des Verlags: Geographie, Geschichte, Pädagogik, Handelswissenschaft, Schulbuchhandel, Sprachwissenschaft, beschreibende Naturwiss. Gegr. 25/IX. 1792. (⊶ Nord 345. — Ⓜ†† Direction der Disconto-Gesellschaft, Fil. Hannover. — ⟲ Hannover 345; Wien 156729.) Inh.: Frl. Wilma von Thielen, s. Mai 1920, u. ⊛Georg Schmidt, alleiniger Leiter u. Mitinhaber der Fa., s. 1/V. 1911. Ges.-Prokur.: Julius Lange u. Paul Reinhardt. Direkte Lieferung an Firmen, mit denen wir nicht in Rechnungsverkehr stehen und die der BAG nicht angehören, nur gegen vorherige Einsendung des Betrags oder unter Postnachnahme. — Mon. Germ. Hist., Niedersächsische Heimatliteratur, Volksschulbücher, einige ältere Verlagswerke, Bedingssendungen und Sendungen mit Sonderbedingungen nur von Hannover. Je 2 Ant.-Kataloge für Geschichte, Theologie und Pädagogik erbeten. Neuheiten für Pädagogik u. Handelswissenschaft unverlangt in 1—2 Exempl. erbeten. ⚓ a.w. *Wagner.*

Hähn, Hermann, Iserlohn. Buch- u. Musikh. Vorm: J. Baedeker. Gegr. 1846. Inh.: Hermann Hähn, Preuss. Lotterie-Einnehmer, s. 1883. w.

⊛**Hahn's Buchhandlung, Carl Fehre, Leipzig** C 1, Universitätsstr. 3 (Paulinum). Spez.: Pädagogik, Jugendschriften, Schulbücher. Gegr. 1/VII. 1845. (⊶ 24046. — Ⓜ Girokasse, Leipzig. — ⟲ 13023.) Inh.: ⊛Carl Fehre, s. 1/VII. 1905. ⚓ w.

⊛**Hahns Verlag, Alfred, Dietrich & Sell, Leipzig** C 1, Eilenburger Str. 12. Sonderzweige: Künstlerische Bilderbücher und Jugendschriften. Seit 1/I. 1898. (⊶ 63131. — So. Sbd. bis 3. — Ⓜ†† Commerz- u. Privat-Bank, Dep.-K. M, Johannisplatz; Allg. Dtsche. Creditanstalt, Dep.-K. Zeitzerstr.; Kto. b. d. Girokasse d. Giroverb. Sächs. Gem. Nr. 3563. — ⟲ 4133.) Inh.: ⊛Walter Dietrich u. ⊛Dr. Hanns Sell, s. 31/XII. 1920. Liefern direkt mit 1/1 Portober. (Fakt. über Leipzig). Auslieferung für Österreich: Josef Rubinstein, Wien VII/2, Sigmundsgasse; für die Tschechoslovakei: P. Sollors Nachf., Reichenberg. ⚓

⊛**Hahns Verlag, Alfred, Dietrich & Sell, Abt. Walter Möschke, Leipzig** C 1, Eilenburger Str. 12. (Ⓜ Commerz- u. Privat-Bank, Dep.-K. M, Johannisplatz — ⟲ 60906). Inh.: ⊛Walter Dietrich u. ⊛Dr. Hanns Sell. Sonst wie oben. ⚓

Hahn, Robert, Leipzig C 1, Schliessfach 21. Nürnberger Str. 19. Pädagog. Bh., Verl., Sort. u. Antiq. Gegr. 14/I. 1897. (20106. — 53300.) Inh.: Jul. Schneider. w. *Siegismund & Volkening.*

Hahn, Max Eduard, Direktor: Badischer General-Anzeiger A.-G., Mannheim.

Hahn, Ernst: Liebelsche Buchh., Neubabelsberg b. Potsdam; Geschäftsf.: Kinderbücher-Verlag G. m. b. H., Wernigerode.

Hahn, M., Neubabelsberg bei Potsdam, Augustastr. 21/22. Verlh. (Kochbuchverlag; ferner Gartenbücher, Sportbücher, Frauenbücher. Reich illustrierte Prospekte werden dem Sortiment zu Reklamezwecken gern zur Verfügung gestellt.) Gegr. 1/VII. 1912. (Potsdam 7602. — Berlin 17764.) Inh.: Ernst Hahn. Auslieferung für die Schweiz durch das Schweizerische Vereins-Sortiment in Olten. Lagerbestellungen auf Wunsch direkt von Leipzig, 1/1 Porto. Einzelne Expl. werden ausnahmslos nur bar über Leipzig geliefert. a. *Koehler.*

Hahn, Heinrich, Mitinh.: F. Carl, Verlag der Allgem. Brauer- u. Hopfenzeitung, Nürnberg.

Hahnsche Buchh. Artur Lüdtke, Plön. Buch-, Kunst- u. Musikh. Seit 2/VIII. 1915. Gegr. 1/VIII. 1876. (Plöner Bank. — Hbg. 14716.) ⚓w. *Kommissionshaus.*

Hahn, Carl, Stuttgart, Landhaus Str. 95. Bücher- u. Lehrmittelvertrieb. Gegr. 1/I. 1925. (Dresdner Bank, Fil. Stuttgart. — Stuttgart 20649; Wien 7010.) Unverlangte Sendung. gehen unter Spesennachnahme zurück. w.

Hahn, Otto F., Stuttgart, Werfmershalde 5. Reise- u. Versandbh. Gegr. 1/I. 1926. (14229.) w. *Volckmar.*

Hahn, Albert, Teterow (Mecklb.). Buch-, Kunst-, Musik.-, Papier- u. Schreibwh. Gegr. 10/XII. 1905. (Mecklenb. Depos.- u. Wechselbank, Teterow.) w. *L. Naumann.*

Hahn, Alfred, Weisswasser (O.-Lausitz) Buch-, Musik.- u. Paph. Gegr. 7/II. 1914. (Breslau 39446.) n. *Maier.*

Hahn, Theodor, Wien VI, Mariahilfer Str. 37. Buchh., Antiq. Gegr. 10/IV. 1902. (8—6. — — Wien 88622.) w.

Hahn's Nachfolger, J., Katscher (Kr. Leobschütz). Buch-, Kunst- u. Papierh. Gegr. Jan. 1885. Inh.: Auguste Pokorny. w. *Schneider.*

Hahn & Co., Versand- u. Verlagsbuchhandlung, Leipzig S 3, Fockestr. 35. Gegr. 1/III. 1925. (31941. — TA.: Hahn & Co. — Girokasse, Leipzig, Konto Nr. 4761. — 21797.) Inh.: Richard Alfred Hahn u. Carl Fehre. at. w. *Hahns Sort.*

Hahn & Seifarth, Leipzig C 1, Markgrafenstr. 10. Antiqu. u. Sortbh. Gegr. 1/X. 1923. (Allgem. Deutsche Credit-Anstalt, Abtl. Buchh., Leipzig. — 20849.) Inh.: Arthur Hahn u. Max Seifarth. w.

Hahne's Buchh., Selmar, Berlin S 14, Prinzenstr. 54. Sorth. u. Antiq. Gegr. 1/III. 1876. (Moritzplatz 9277. — 9—7. — TA.: Selmar Hahne Berlin. — Dresdner Bank, Dep.-Kasse D. — 27699.) Inh.: Erich Jany, s. 26/XI. 1926. w. *Fleischer.*

Hahnel'sche Musikalienhandl., Berlin S 14, Alte Jakobstr. 96. Gegr. 1901. (11891). Inh.: Franz Hahnel. *Schuberth jr.*

Hahnel, Franz: Geschäftsf.: Durbach-Verlag G. m. b. H., Berlin.

Hahnel, Ernst, Bodenbach (Böhmen). Buchhändler u. Antiquar. Gegr. 1/III. 1903. w. *Maier.*

Hähnel, Oscar, Freital-Deuben b. Dresden, Obere Dresdner Str. 86. Buch- u. Musikh. Gegr. 10/VIII. 1896. w. *Ed. Schmidt.*

Hahnenkleer Bücherstube u. Kunstgewerbehaus, Hahnenklee (Harz). Buchh. u. Kunstgewerbe. Gegr. Frühj. 1925. (387. — TA.: Bücherstube. — Hahnenkleer Bank e. G. m. b. H., Hahnenklee.) Inh.: Anna Kalbhenn. w. *Volckmar.*

Hähnlein, Ernst, Gebersdorf, Post Gräfenthal (Thür.). Verlag. Spez.: Jugendschriften. (Erfurt 8420.)

Haid, Bernhard, München 12, Agnes-Bernauer-Str. 9. Grossbuchhandlung u. Barsort. Gegr. 1/IX. 1923. (63416. — Bayer. Hypotheken- und Wechselbank, Fil. Goetheplatz.) w. *Maier.*

Haider, Fr., Wien III, Fasangasse 28. Musik.-, Buch- u. Paph. Gegr. 1892. n. *R. Hoffmann.*

Hájek, Jan, Vizepräs. im Verwaltungsrat, Geschäftsl.: „Orbis" Druck-, Verl.- u. Zeitungs-A.-G., Prag.

Hajek, Karel, Prag [Praha] I, Husová 21. Sortbh., Antiquariat. Gegr. 1923. (32366. — TA.: Hajek knihkupec Praha I. — 38066.) w. *Volckmar.*

Haile, Lucas: Karl Beck (L. Haile) Buchh., München.

Hailer, Hellmut, pers. haft. Gesellschafter: Greiner & Pfeiffer, Stuttgart.

Hain, Dr. Franz, Wien I, Neuer Markt 1. Buchhdlg. Auslieferung deutscher Verlagshäuser. Gegr. März 1927. (73041. — Wien 16795; Leipzig 18664; Budapest 59278; Prag 77869; Zagreb 40778). Übernimmt Auslieferungen und Vertretungen für Österreich und die Nachfolgestaaten. w.

Hajnal Könyvkiadó-Vállalat, Korvin Gyula és József, Budapest VI, Révay utcza 14. Verlag. Gegr. 1920. (T. 1432. — 1587.) Inh.: Julius Korvin u. Josef Korvin. Prokur.: Dr. Ladislaus Faragó.

Hainauer, Julius, Breslau I. Musikalien- u. Buchhdlg., Musikinstr., Leihb., Musikalienverl., Konzertagent. Spez.: Schöne Literatur. Seit 1/V. 1851. Gegr. Mich. 1802. (1914. — Deutsche Bank, Fil. Breslau. —

1607.) Inh.: ⊛⚸Arthur Hainauer, s. 1/I. 1898. Prokur.: Hermann Wandel. Liefere direkt mit $^1/_1$ Portoberechnung (Fakt. über Leipzig). **Musikalienverlag wird von C. F. Leede in Leipzig bar geliefert.** Rundschreiben über Belletristik in doppelter Zahl. Antiquar-Kataloge. w. *Koehler.*

⚸Haingaertner, Alois, München 2, Hohenzollernstr. 61. Musik-Verlag u. Musikh. Gegr. 1/V. 1916. (⊶ 33856. — Ⓜ Deutsche Bank, Fil. Prielmayerstr. — ⌔ 5821.) *Hofmeister G. m. b. H.*

Hainisch, Karl: Kéry & Hainisch, Stockerau.

⊛Hain-Verlag G. m. b. H., Heidelberg, Haydnstr. 2a. Gegr. 23/I. 1924. Verlagsbh. (⌔ München 10523.) Geschäftsf.: ⊛Dr. Friedrich Eckart. **Vollständige Auslieferung nur in Leipzig.** a. *Fleischer.*

Hajný, J., Direktor: Verlag u. Buchh. „Plamja" G. m. b. H., Prag.

Haisch, Frau Luise, geb. Rolf, pers. haft. Gesellschafterin: Gottl. E. Haisch, Prokur.: Evangelische Bücherstube Haisch, Komm.-Ges., Hagen (Westf.).

⊛Haist, Gotthilf, Mitinh.: Wissenschaftl. Sortiment Dr. V. Hauser & G. Haist, München.

⊛Hak, Ferdinand Heinrich: Volkshygienischer Verlag F. Heinrich Hak, Dresden.

Hakkert, Jr., Ph., Hoflieferant, **Rotterdam,** 96 Weste Wagenstraat. Hakkerts Atelier voor Kunstvioolbouw, Diergaardelaan 28; Eerste Nederl. Snarenfabriek, Diergaardesingel 61. Hof-Musik.- u. Instrumh. Gegr. 1880. (⊶ 407 u. 9408. — TA.: Hakkert Muziek. — $^1/_2$9—8. — Ⓜ Incassobank. — ⌔ 56805 u. 96246.) Inh.: Frau Witwe Ph. Hakkert Jr., J. W. Hakkert u. M. R. Hakkert. w. *Junne.*

⊛Halbach, Ernst u. Frau Ludwig Halbach: Buchgewerbe Halbach, Hörde.

Halbeck, Richard, Berlin W 35, Potsdamer Str. 105a. Verlh. (⊶ Kurfürst 6265. — ⌔ 21352.) Im Verlage erscheint die Swedenborg-Bibliothek und Brechts-Monatsschrift für das praktische Leben. (12. Jahrgang). Lieferung an Firmen, mit denen ich nicht in Rechnungsverkehr stehe, nur unter Postnachnahme oder BAG. ⚓a. *Thomas Komm. Gesch.*

⊛Halbig, F., Miltenberg, Postschliessfach 62. Hauptstr. 226. Verl.-, Sort.-, Kunst-, Antiq.-, Musik.-, Lehrmittel- u. Schreibmath. Gegr. März 1871. (⊶ 138. — ⌔ Frankfurt a. M. 22864.) Inh.: ⊛Julius u. Aenny Halbig, s. 25/XI. 1922. — Komm.: Stuttgart, Koch, Neff & Oetinger. w. *Volckmar.*

⊛⚸Halbreiter, Otto, München 2, Promenadeplatz 16. Hof-Musikh., Musik.-Leihanst., Musikverlag u. Konzertbüro. Gegr. Sept. 1874. (⊶ 92272. — 8—7. — Ⓜ†† Bayr. Hypotheken- u. Wechselbank. — ⌔ 2006 [Sort.]; 2809 [Verlag].) Inh.: ⊛⚸Ernst Bissinger, s. 1/VIII. 1912. **Vollständige Verlags-Auslieferung nur in Leipzig.** ⚓a.w. *Simrock.*

Halder & Co., München 2, Rottmannstr. 21. Theater-Verlag u. Sort. Gegr. 1/X. 1924. (⊶ 57387. — ⌔ München 40028; Prag 78678; Saarbrücken 4546; Wien 55517; Zürich VIII/11711.) Inh.: Karl Halder. w. *Fernau.*

⊛Halem, G. A. v., Export- und Verlagsbuchhandlung A.-G., Bremen, Postfach 834, Schleifmühle 63. Seit 13/XII. 1921. Gegr. 15/IX. 1863. (⊶ Hansa 1987. Ferngespr. Hansa 2556. — 8—1, 3—7, Sbd. 8—1. — TA.: Buchhalem Bremen. — Ⓜ†† Deutsche Bank, Filiale Bremen; Darmstädter u. Nationalbank K. a. A., Bremen; Deutsche Überseeische Bank, Berlin. — ⌔ Hamburg 584.) Vorstand: ⊛Direktor Georg Eltzschig. Vorsitzender d. Aufsichtsrats: ⊛Wirkl. Geh. Leg.-Rat Edmund Schüler. Prokur.: Carl Ruwe. Führen für Verlag u. Sortiment getrennte Konten. Export v. Büchern, Zeitschriften, Zeitungen, Musikalien, Kunstblättern, Lehrmitteln usw., vorwiegend nach Übersee. Bes. Abteilung: Stadtbuchhandlung für Bremen. Die Buchhandlung in der Böttcherstrasse. — Komm.: London, Dawson; Paris, Rasmussen. Zweigstelle: **Leipzig** C 1, Talstr. 2. Leiter: Fr. Kohlhoff. ⚓at.w. *Kommissionshaus.*

⊛Halem, Otto von, pers. haft. Gesellsch.: Verlag der Chemiker-Zeitung, Otto von Halem, Köthen (Anhalt).

⊛Halensee-Buchhandlung, Alfred Rosenthal, Berlin-Halensee, Joachim-Friedrichstr. 50. Gegr. 1/IX. 1919. (⊶ Uhland 2026. — ⌔ 68454.) Unverlangte Sendung. verbeten. w.

Halkenhäuser, Adam, Geschäftsf.: Wormser Verlags- u. Druckerei-Gesellschaft m. b. H., Worms.

⊛Hall, Josef, Direktor (Geschäftsf.): Saarbrücker Druckerei u. Verlag A.-G.; Görres-Buchhandlung G. m. b. H., Saarbrücken.

⊛Hallamek, Mitinh.: Max Enserer's Nachf. Hallamek u. Buder, Leoben.

⊛Hallauer, P., Buchhandlung (Nachf. v. J. Hallauer), **Oerlikon-Zürich** (Schweiz). Sorth. Gegr. 1/II. 1877. (⊶ 939. — TA.: Hallauer Oerlikon Schweiz. — Ⓜ Schweiz. Volksbank, Zürich u. Uster; Schweiz. Kreditanstalt.) Inh.: ⊛Paul Hallauer. Buchhändlerisches Reisegeschäft, nicht Kolportage. Bedeutender Absatz für Lexika, Pracht- und Geschichtswerke, Klassiker etc. Nova über Pädagogik in 2facher und Elektrotechnik stets in 4facher Anzahl erwünscht. Grosser Absatz für Literatur der Elektrotechnik, Elektrizität, der Telegraphie und Blitzschutzvorrichtung, sowie Maschinenbau etc. Rundschreiben u. Prospekte durch Post erbeten. — Komm.: Stuttgart, Koch, Neff & Oetinger. w. *Fleischer.*

Hallbaur, Oskar, vorm. K. Wolf, **Königswinter.** Buch-, Kunst-, Musik.-, Pap.- u. Schreibwh. Reise-Andenken. (⊶ 372.) w. *Schneider.*

Halle, J., München 2, Ottostr. 3a. Antiquar.-Buch- u. Kunsth. Gegr. 1/I. 1889. (☎ 50742. — 8—1, 3—6. — TA.: Halle Antiquariat München. — Ⓜ Merck, Finck & Co. — ⌾ 6551.) Inh.: Frau Ida verw. Halle. Lager von seltenen, alten Büchern und kostbaren Kupferstichen. Kauft wertvolle Manuskripte, Bücher (besonders Inkunabeln u. Americana), Kupferstiche u. Handzeichnungen. Lager von 80000 Porträts u. wertvollen franz. u. engl. Farbstichen. Erbittet Antiquar.- u. Auktions-Kataloge umgehendst und nur durch Post. w.

⊛Hallensleben, Walter, Mitinh.: Benno Goeritz, Braunschweig.

⊛Hallensleben, Walter, Buchhandlung vorm. C. Bösendahl jun., Rinteln. Buch-, Musik.- u. Papierh. Formularversand. Seit 1/IV. 1926. Gegr. 1/IV. 1839. (☎ 2. — Ⓜ Vereinsbank; Darmstädter u. Nationalbank, Rinteln. — ⌾ Hannover 66994.) ⚓w.

⊛Haller, Anton, Mitinh.: Akadem. Buchh. A. Haller u. G. Schmidt vorm. Conrad Skopnik; Akadem. Buchh. A. Haller u. G. Schmidt. Abtlg. Verlag, Berlin.

Haller, Georg: Musik-Verlag „Union", München.

Haller, Chefredakteur Dr. Julius, Geschäftsf.: Wormser Verlags- u. Druckerei-Ges. m. b. H., Worms.

Hallmich, Stefanie, Mitinh.: Becker & Miksch's Nachf., Bodenbach.

Hallupp, Emil, Geschäftsf.: Fränkische Verlagsanstalt u. Buchdruckerei G. m. b. H., Nürnberg.

⊛Hallwig, Hugo, Marburg (Lahn), Kasernenstr. 1a. Buch- u. Musikh. Gegr. 1/VI. 1896. (☎ 561. — Ⓜ Marburger Bank. — ⌾ Frankfurt [Main] 83467.) ⚓w.

⊛Halm & Goldmann, Wien I, Opernring 17. Buch- u. Kunsth., Antiq., Kunstverl. u. Verlag. Seit 1863. Gegr. 1848 in Würzburg. (☎ 6738. — 8—6. — TA.: Quatemal, Wien. — Ⓜ†† Deutsche Bank, Fil. Leipzig; Schweizerische Volksbank, Zürich. — ⌾ Wien 6475 u. 176840; Budapest 21230; Leipzig 92421; Prag 501612; Paris 800,01.) Inh.: ⊛Generalkonsul Hermann Gall. w.

Hälssig, Carl Leopold Richard: Kunsthandlung am Taschenberg; Kunstverlag Hermes Richard Hälssig, Dresden.

Halter, Wilh., Karlsruhe (Baden), Waldhornstr. 25. Musik.- u. Musikinstrumh. (⌾ 28407.) w.

⊛Hamann, Oskar, Hainichen, Lange Str. Buch-, Kunst- u. Musikh. Seit 1/IX. 1919. (☎ 239. — ⌾ Leipzig 15464.) Unverlangte Sendungen verbeten. ⚓w. *Volckmar.*

⊛Hamann, Hedwig, Mitinh.: Werner Reisse Nachf., Dr. Schnirch & Hamann, Leipzig.

⊛Hamann's Nachf., Jos., Edm. Bärtel, Böhm.-Leipa (Tschechosl. Rep.). Buch-, Kunst-, Musik.- u. Schreibmath., Leihb. Gegr. 1/X. 1851. (☎ 112/VI. — Ⓜ Kreditanstalt der Deutschen, Böhm.-Leipa. — ⌾ Prag 204333; Leipzig 92160.) Inh.: ⊛Edmund Bärtel, s. 1/VII. 1919. *R. Hoffmann.*

Hambloch, Anton, Andernach. Verlag. a. *Siegismund & Volkening.*

⊛Hambrecht, Frau Emma geb. Neukomm: Buchhandlung Hambrecht, Olten.

Hambrecht, Herm., Verlag, Olten siehe Buchhandlung Hambrecht, Olten.

Hamburger, Dr.-Ing. Richard, Geschäftsf.: Organisation Verlagsgesellschaft m. b. H., (S. Hirzel), Berlin.

Hamburger, Dr. Hermann: Leopold Freund, Breslau.

Hamburger, Joseph, Frankfurt (Main) 1, Bahnhofplatz 2. Numism. Verlag, Sort. u. Antiq., Münzenh. (☎ Hansa 9248. — TA.: Münzzeitung. — ⌾ 952.) w.

Hamburger, Louis, Mitinh.: Adolf Hess Nachf., Frankfurt (Main).

⊛Hamburger, August, Geschäftsf.: Deutscher Volksverlag G. m. b. H., Stuttgart.

⊛Hamburger Buchdruckerei und Verlagsanstalt Auer & Co., Hamburg 36, Fehlandstr. 11/19. Verlh., Sort. u. Buchdr. Gegr. 4/X. 1875. (☎ C5 Stephan 1831. — Ⓜ Vereinsbank. — ⌾ 1166.) Leiter der Abt. Buchhandel: ⊛Carl Heinrich. Ges.-Prokur.: Franz Schult u. Johs. Begier. Unverlangte Sendungen verbeten, gehen mit Spesennachnahme zurück. ⚓a.w. *F. E. Fischer.*

⊛Hamburger Bücherstube Felix Jud & Co., Hamburg 36, Colonnaden 104. Spez.: Schöne Literatur u. Luxusausgaben. Gegr. 15/X. 1923. (☎ Hansa 8579. — Ⓜ Brahm & Fischer, Hamburg. — ⌾ 63806.) Inh.: ⊛Felix Jud u. Frl. Erna Kracht. Antiquariatskataloge in 2facher Anzahl direkt erbeten. w. *Fleischer.*

⊛Hamburger Kartenvertriebsstelle u. Kartenverlag Meissner & Christiansen, Hamburg I, Hermannstr. 44 II. Buch- u. Landkartenverlag. Spez.: Hafenpläne, Hafenliteratur. Gegr. 1/X. 1921. (☎ Centrum 4123—25. — TA.: Meissnerbu. — Ⓜ Darmstädter u. Nationalbank, Fil. Hamburg; Vereinsbank, Hamburg. — ⌾ 67356.) Inh.: ⊛Otto Meissner sen., ⊛Otto Heinrich Meissner u. ⊛Dr. Fritz Christiansen. at.w. *Bernh. Hermann & G. E. Schulze.*

⊛Hamel'sche Druckerei u. Verlagsanstalt, Curt, Berlin NW 87, Hallerstr. 1—2. Zeitschriften- u. Buch-Verlag. Gegr. Nov. 1905. (☎ Wilhelm 9420—9424. — 8—4, Sbd. bis 2. — TA.: Familienverlag Charlottenburg. — Ⓜ Commerz- u. Privat-Bank, Dep.-Kasse J., Charlottenburg, Berliner Str. 122; Mitteld. Creditbank, Dep.-Kasse E, Charlottenburg, Berliner Str. 54. — ⌾ Berlin 55066.) Inh.: ⊛Generalkonsul Curt Hamel, s. 1/IV. 1915. Einzelprokura: Generaldirektor Paul Niemczyk u. Direktor Walter E. Noack. Verlag der illustr. Wochen-

schriften „Für die Familie", „Nach der Arbeit", „Ich helfe Dir", „Sport u. Gesundheit", „Zufriedenheit", „Hamels Familienfürsorge", „Hamels Familienbote". at. *R. Hoffmann.*

⊛Hamkens, Frau Clara verw.: Gustav Weiland Nachf., Lübeck.

⊛⚓Hammann, E., Detmold. Buch-, Kunst-, Musik.-, Lehrm.-, Landk.- u. Schreibwh. Gegr. 1832. (☞ 384. — Ⓜ Lippische Landesbank, Detmold. — ⟲ Hannover 14744.) Inh.: ⊛⚓Heinrich Hammann, s. 1908. ⚓w. *Koehler.*

Hammel, Johann: Johann Adrio, Verlags- und Versandbuchh.; Akademisch-Technischer Verlag Johann Hammel, Frankfurt (Main).

⊛Hammerbacher, Dr. L., Vorstandsmitgl.: Dr. Eysler & Co. A.-G.; F. Fontane & Co.; Geschäftsf.: Verlag „Es werde Licht" G. m. b. H.; „Das Magazin" Dr. Eysler & Co. Verlag G. m. b. H., Berlin.

⊛Hammerich & Lesser, Altona, Königstr. 120/124. Verlh. u. Buchdr. Gegr. 1811. (☞ D 2, 1961. — ⟲ Hamburg 20986.) Inh.: ⊛Hinrich Springer. a. *Kittler.*

⊛Hammerschmidt, Otto, Hagen (Westf.), Elberfelder Str. 25. Sort.-, Verl.- u. Eisenbahnbuchh. Gegr. 1/V. 1869. (☞ 2065. — 8—7. — TA.: Buchhandlung Hammerschmidt Hagenwestfalen. — ⟲ Köln 356.) Inh.: ⊛Paul Hammerschmidt, s. 1/VII. 1920. Prokur.: Fritz Hoffmann. w. *Volckmar.*

⊛Hammerschmidt, Heinz: Carl Graeser & Co., Wien.

⊛Hammer-Verlag Th. Fritsch (Verlag Deutscher Müller) **u. Versandbuchhandlung, Leipzig** C 1, Querstr. 5, H.-G. III. Gegr. 1/X. 1880. (☞ 29969. — So. 7—4 durchgehend, Wi. 8—5, Sbd. 7 bis 1, bzw. 8—2. — TA.: Müllerfritsch Leipzig, Querstr. 5. — Ⓜ†† Giro-Zentrale, Leipzig. — ⟲ für Hammer-Verlag: 51252; Zürich VIII, 13325; Kreditanst. d. Dt., Prag 62730; Wien D-97328; für Verlag Deutscher Müller: 60318.) Inh.: ⊛Ingenieur Theod. Fritsch in Gautzsch. Prokur.: Frau Paula Emilie Fritsch geb. Zilling u. Theodor Herbert Fritsch. Verlag „Deutscher Müller", Zeitschrift f. d. Mühlengewerbe und „Hammer", Blätter für deutschen Sinn. Für Hammer-Verlag und Verlag Deutscher Müller werden getrennte Konten geführt. Verwechslungen bitten wir zu vermeiden! ⚓

Hammon, Ulrich, Geschäftsf.: Siebener-Verlag G. m. b. H., Berlin.

⊛Hampe, Eduard, Bremen, Obernstr. 82. Buchh. Gegr. 12/X. 1841. (☞ Domsheide 24462. — TA.: Buchhändler Hampe Bremen. — Ⓜ Disconto-Gesellschaft. — ⟲ Hamburg 46383.) Inh.: ⊛Georg Conrad Hampe, s. 1/I. 1889, u. Walter Hampe, s. 1/VII. 1925. Prokur.: Reinhold Georg Körner. ⚓w. *Kommissionshaus.*

⚓Hampe, Adolf, Hannover, Ständehausstr. 5. Musik.-Sort.- u. -Verl. Pianoforte-Hdlg. Gegr. 1/VIII. 1907. (☞ W 3555. — $8^1/_2$—7. — ⟲ 24821.) Unverlangte Sendungen gehen gegen Spesennachnahme zurück. **Auslieferung nur vom Verlagsort.** w. *Schuberth jr.*

Hampel, Emil, Weisswasser (O.-Lausitz). Buchdr., Ztgs.-Verl., Buch- u. Kunsth. Gegr. 1/IX. 1903. (☞ 65. — TA.: Nachrichten Weisswasser. — ⟲ Breslau 3870.) a.w. *Fleischer.*

⊛Hanaczeck, Kommerzialrat Franz, Mitinh. u. Geschäftsf.: Herder & Co. Buch- u. Kunsth., Wien.

⊛Hanagarth, Johann Friedrich, Vorstand: Macklot'sche Druckerei, Verlag und Papierwarenfabrik, A.-G., Karlsruhe (Baden).

Haenchen, Carl: Industrie-Verlag Carl Haenchen, Halle (Saale).

⊛Hanckel, Bruno, Osnabrück, Krahnstr. 17/18. Buchh., Antiq., Bücherstube. Gegr. 1/X. 1919. (☞ 2427. — Ⓜ†† Darmstädter u. Nationalbank, Fil. Osnabrück. — ⟲ Hannover 24850.) Bes. hochwertige Literatur, Bibliophilie, Literatur-Abende. Antiq.-Kataloge einfach erbeten. w. *Volckmar.*

Händel, A.: Heinrich Heine, Stadthagen.

⊛Handels Verlag, Heinrich, Breslau VIII, Klosterstr. 30/32. Spez.: Schulbücher u. Musiktheoretische Werke. Gegr. Nov. 1842 in Oberglogau. Sort.-Abtl.: Pädagogische Fachbuchhandlung. (Ⓜ Schlesischer Bankverein. — ⟲ 9206.) Inh.: ⊛Max Grade, s. 1/III. 1917. ⚓a. *Koehler.*

⊛Handelshaus für Reise u. Verkehr, G. m. b. H., Stuttgart, Hauptbahnhof. Zweigniederl.: **Heidelberg** u. **Würzburg.** Buchh. Gegr. 6/VII. 1923. (☞ Stuttgart 20285 u. 28415. — ⟲ Stuttgart 1488.) Geschäftsf.: ⊛Direktor Dr. phil. Adam Eckert. Briefe u. Rundschreiben nur direkt nach Stuttgart. Unverlangte Sendung gehen mit Spesennachnahme zurück. w.

Händler, Klara, Danzig, Beutlergasse 7. Sortimentsbh. u. Antiqu. Gegr. 9/IV. 1927. (Ⓜ Gewerbebank e. G. m. b. H., Danzig.) Geschäftsl.: Friedrich Händler. w. *Volckmar.*

⊛Handlung des Evangelischen Stifts St. Martin, Koblenz. Seit 1/II. 1889. (☞ 1238. — TA.: Stiftshandlung. — ⟲ Köln 15378.) Inh.: Das Evang. Stift St. Martin. Vorstandsmitgl.: ⊛Carl Caelius. w. *E. Bredt.*

Handorff, Wilhelm: Schleswig-Holstein'sche Verlagsanstalt Wilhelm Handorff, Kiel.

⊛Handreka, Albert, Buchholz (Sachsen). Buch-, Kunst-, Musik.- u. Schreibmath. u. Journallesez., Reisevertrieb, Antiq. Seit 1/X. 1888. Gegr. 1875. (☞ 174. — Ⓜ Gemeinde Giro 55. — ⟲ Leipzig 98296.) Inh.: ⊛Albert Handreka u. (s. 1/VII. 1923) Erich Handreka. ⚓w.

⊛Der „Handschuhfabrikant", Adolph Werner, Inhaber Marie verw. Werner, Leipzig C 1, Täubchenweg 26. Verlh. Gegr. 1/VIII. 1904. (☞ 61542. — ⟲ 54039.) Inh.: ⊛Frau Marie verw. Werner (von der Vertretung der Gesellschaft ausgeschlossen) u. Emilie Marie Louise led. Werner.

Hanel, Rudolf, Geschäftsf.: Compass-Verlagsges. m. b. H., Wien.

Hanemann, Franz, Musikverlag, Iserlohn, Baarstr. 19. Verlag der Allgemeinen (früher „Rhein.-westf.") Sängerzeitung. Gegr. 1/IX. 1903. (Fr. 922. — 9—12, 3—7.) Inh.: Fr. Hanemann jun. w. *Hofmeister G. m. b. H.*

Hanemann, Wilh., Rastatt, Kaiserstr. 21. Buch-, Kunst-, Musik.- u. Papierh., Leihb. u. Bahnhofsbuchh. Seit 1/VII. 1846. Gegr. 1/IX. 1840. (Fr. 570. — Vereinsbank, Rastatt. — Karlsruhe 17325.) Inh.: Heinr. Kronenwerth, s. 9/XI. 1888. Unverlangte Zusendungen gehen unter Spesennachnahme zurück. ⚓ w.

Hanemann Nachfl., Otto, Pössneck. Buch- u. Schreibwh. Gegr. 1/X. 1895. (Fr. 79. — TA.: Heidt. — †† Commerz- u. Privat-Bank. — Leipzig 16599.) Inh.: Hugo Heidt, s. 1/X. 1902. w. *Fleischer.*

Hanenberg, E., Buch- u. Schreibwarenh., Hönningen (Rhein). Seit 1/X. 1907. Gegr. 1/X. 1897. w. *Bernh. Hermann & G. E. Schulze.*

Hanff, Bernh.: Buchhandlung A. Seydel Nachf., Berlin-Charlottenburg.

Hanfstaengl, Edgar, pers. haft. Gesellschafter: Photographische Gesellschaft, Berlin.

Hanfstaengl, Franz, München, Widenmayerstr. 18. Briefadresse: München I, Brieffach. Kunst- u. Verlagsanstalt.

Abteilung Kunstverlag: Auslieferung für Berlin durch meine Abt. Photographische Gesellschaft, Berlin W 35, Lützowstr. 89/90, soweit in Berlin vorrätig. Im übrigen Lieferung nur direkt ab München, 1/1 Portoberechnung.

Abteilung Buchverlag: Auslieferung in Leipzig nur bar. Auslieferung für Berlin: Photographische Gesellschaft, Berlin W 35, Lützowstr. 89/90. Rechnungsverkehr nur direkt mit München, 1/1 Portoberechnung.

Abteilung Kunsthandlung, München, Karlsplatz 7 (s. d.).

Abteilung Photographische Gesellschaft, Berlin W 35, Lützowstr. 89/90 (s. d.).

Technische Abteilung: Atelier für Gemälde-Aufnahmen, Herstellung von Kohle- u. Silber-Photographien, ein- u. mehrfarbigem Lichtdruck u. Handpressen-Kupferdruck, Kupfer-Tiefdruck, Fabrikation von Pigment- u. Aetzpapieren für den Tiefdruck.

Gegr. 1833. (Fr. 29556—59. — TA.: Kunstverlag Hanfstaengl München. — Direction der Disconto-Gesellschaft, Filiale München; Deutsche Bank, Abt. Neuhauserstr. 6, München; Wiener Bankverein, Wien; Kredit-Anstalt der Deutschen, Prag. — München 1567; Zürich VIII 9675.) Inh.: Eine Kommanditgesellschaft. Persönl. haft. Gesellschafter: Edgar Hanfstaengl. Prokur.: Direktor Wilhelm Schütze. Ges.-Prokur.: Ernst Gollner. ⚓ at. *R. Hoffmann.*

Hanfstaengl, Franz, Abteilung Kunsthandlung, München 2, Karlsplatz 7. Zuschriften sind nur an das Hauptbüro München I, Brieffach, zu richten. (Fr. 90431.) Bank u. Postscheck usw. s. Haupteintrag. ⚓ *R. Hoffmann.*

Hanfstaengl, Franz, München: Photographische Gesellschaft, Berlin.

Hanfstaengl's Nachfolger, Berlin SW 68, Lindenstr. 16-17. Kunstverl. Gegr. Mai 1867. (Fr. Dönhoff 3420. — 8—5. — TA.: Hanfstaengl Berlin Lindenstrasse. — †† Deutsche Bank, Depositenkasse A. — 3534.) Inh.: Richard Hoeckert, s. 15/IX. 1914, u. William Christensen, s. 1/VII. 1919. Prokur.: Günther Roennefahrt. Ges.-Prokur.: Richard May u. Albert Heuke. = Liefern direkt mit 1/1 Portoberechnung. = w.

Hanika, Theodor, Marienbad (Böhmen). Hauptstr., Villa Frank. Buch-, Kunst- u. Musikh. Gegr. 6/V. 1910. (Prag 50854.) ⚓ w. *R. Hoffmann.*

Hanke, Carl, Baden b. Wien, Elisabethstr. 27. Buchh., Antiq., Zeitschriften-Vertrieb, Verlag. Gegr. 1/I. 1923. (Fr. 61139. — Wien 147876.) Unverlangte Sendungen verbeten. w. *Volckmar.*

Hanke, Walter, Liegnitz, Ring 1. Buch-, Kunst- u. Musikh. Gegr. 1/II. 1923. (Fr. 2816. — Breslau 68781.) w. *Koehler.*

Hanke, Fritz, Lingen (Ems), Burgstr. 10. Buch-, Musik.-, Papier- u. Schreibwh. Seit 1/X. 1908. Gegr. 22/XI. 1877 unter der Firma W. Rotmann. (Fr. 304. — Hannover 53594.) w. *Kummer.*

Hanke, Carl, vorm. Cornel. Vetter'sche Buchhandlung, Wien III, Hauptstr. 22. Buchh. u. Antiquariat. Gegr. 1860. (Fr. 90675. — Wiener Bank-Verein. — 136428.) Inh.: Carl Hanke. Geschäftsl.: Josef Tölk. Antiquariatskataloge in 1facher Anzahl direkt erbeten. Angebote aus den Gebieten deutschvölk. Lit. sind direkt erwünscht. w. *Fr. Foerster.*

Hanke & Schelle, Arnsberg (Westf.), Alte Marktstr. 8. Versandbuch-, Lehrm.- u. Paph. Gegr. 1/VII. 1914. (Städtische Sparkasse, Arnsberg; Arnsberger Volksbank. — Köln 20331.) Inh.: Walter Muesmann, s. 15/II. 1924. ⚓ a.w. *Koehler.*

Hannak, Julius Carl, Hostomitz [Hostomice] (Böhmen), Marktplatz 20. Sortbh. Verlag. Seit 21/V. 1927. w. *L. Naumann.*

Hannemann's Buchhandlung, Berlin SW 68, Friedrichstr. 208. Sort., Antiq. u. Versandbh. (Fr. Zentrum 8831. — 9—7. — Deutsche Bank, Berlin, Dep.-Kasse PQ. — 27112.) Inh.: Georg Hannemann. Prokur.: Elisabeth Hannemann. Erbitte 2 Antiq.-Kataloge u. 2 Plakate. Verkehrt direkt und durch die Berliner Bestellanstalt, durch welche Beischlüsse ab Leipzig gesandt werden können. [Faktur ins Paket.] ⚓ w.

Hannemann, Ernst, Mitinh.: L. Wilckens, Mainz.

Hannig, Robert: Ernst Rohland Nachf., Northeim.

Hannovera-Verlag, Hannover, Goetheplatz. Gegr. Okt. 1903. (TA.: Hannovera Verlag Hannover 35.) Inh.: Fritz Thörner.
at. *Hofmeister G. m. b. H.*

Hannoversche Buchhandlung G. m. b. H., Hannover, Bahnhofstr. 6/7. Sort. u. Antiq. Gegr. 28/IX. 1925. (Nord 26. — 17414.) Geschäftsf.: Buchhändler Robert Hille. w. *Bernh. Hermann & G. E. Schulze.*

Hannoverscher Lehrmittel-Verlag Werner Hoffmeister, Hannover, Nikolaistr. 36 A. Buchverlag u. Modellfabrikation. Spez.: Berufsschulsachen. Gegr. 12/IX. 1925. (Nord 34630. — Landesgenossenschaftsbank, Hannover. — 34060.) at. *Fleischer.*

Hannoversches Tageblatt, Hannover siehe Tageblatt-Buchhandlung, Hannover.

Hanns, Alfred, vorm. Herm. Gampe, Mügeln (Bez. Leipzig). Sorth. Gegr. 1878.
w. *Schneider.*

Hanou, Theo, St. Laurens Boek- en Kunsthandel, **Rotterdam,** Eendrachtsstraat 99. Buch- u. Kunsth. Gegr. 15/X. 1920. Zweigniederlassung in **Nymwegen,** Keykensbosch 23. w. *Koehler.*

Hans-Klaus-Verlag, Erlitz & Riebicke G. m. b. H., Potsdam-Caputh, Chausseestr. 4. (268.) Geschäftsf.: Direktor William Erlitz u. Chefredakteur Otto Riebicke. **Auslieferung nur in Leipzig.**
a. *Thomas Komm. Gesch.*

Hans Sachs-Verlag, Walther E. Diefenbach, München 23, Clemensstr. 28.
a. *Brauns.*

Hansa-Ausgabe, Leipzig siehe Domkowsky & Co., Leipzig.

Hansa-Bücherstube Inh.: Benj. Pinkowitz, Berlin SW 11, Trebbiner Str. 13. Moderne Literatur, Geschenkwerke, Judaica, Psychoanalyt. Literatur. Antiquariat. Gegr. 1/I. 1926. (Kurf. 3813. — TA.: Hansa Bücherstube Berlin, Trebbinerstr. 13. — Berliner Stadtbank, Girokasse 2 Berlin, Linkstr. 7/8. — 66300.) n. *Maier.*

Hansa Buchhandel Carl Henry Hoym, Hamburg 11, Herrlichkeit 19, I. Buchh. u. Antiquariat. Gegr. 1/X. 1922. (Roland 9499. — Dresdner Bank, Hamburg, Dep.-Kasse, Borgfelde. — 64764.) Antiquariatskataloge in 2facher Anzahl direkt erbeten.
at.w. *Staackmann.*

Hansa-Buchhandlung, Danzig, Kohlenmarkt 7. Sortbh. Gegr. 1/XII. 1924. (26039. — TA.: Hansabuch. — Direction der Disconto-Gesellschaft, Fil. Danzig. — Danzig 2404; Königsberg [Pr.] 8787.) Inh.: Fritz Pollakowsky. Geschäftsf.: Paul Selke.
w. *Volckmar.*

Hansa-Buchhandlung Hans Hölzle, Wesermünde G., Borriesstr. 1a. Sort. Antiq. Verlag. (3155. — Geestemünder Bank, Wesermünde. — Hamburg 62456.) Inh.: Hans Hölzle. w. *Fleischer.*

Hansa-Buchhandlung Leo Kajet, Berlin-Tegel, Berliner Str. 90. Sort., Kunsth., Gross-Ant. Gegr. 1/III. 1919. (Tegel 150. — TA.: Hansabuch. — Gebr. Bonte, Tegel. — Berlin 35373 Konto Hansa-Verlag f. Literatur u. Kunst.) Prokur.: Fr. E. Kajet. w. *Cnobloch.*

Hansa-Buchhandlung Inh. Clara Leimkühler, Neustadt (Haardt), Talstr. 1. Gegr. 1/XI. 1924. (2783. — Ludwigshafen [Rhein] 15481.) Unverlangte Sendungen verbeten. — Komm.: Stuttgart, Koch, Neff & Oetinger. w. *L. Naumann.*

Hansa-Verlag, Musikalien- u. Bühnenverlag Carl Burmester, Berlin W 15, Uhlandstr. 39. *Hug & Co.*

Hansa-Verlag für Literatur und Kunst Leo Kajet, Berlin-Tegel, Berliner Str. 90. Verlag. Gegr. 30/VIII. 1911. (Tegel 150. — Gebr. Bonte, Berlin-Tegel. — Berlin 35373.) Prokur.: Fr. E. Kajet. a. w. *Cnobloch.*

Hansa-Verlag G. m. b. H., Düsseldorf, Herderstr. 10. Zeitschriften-Verlag. Gegr. Mai 1912. (3442. — TA.: Hansaverlag. — Barmer Bankverein. — Köln 15211.) Geschäftsf.: Franz Liebetanz. w. *Haessel.*

Hanseat, Berlin siehe Verlagsgesellschaft „Hanseat" m. b. H., Berlin.

Hanseatische Buch- u. Zeitschriften-Gesellschaft m. b. H., Bremen, Am Wall 139. Gegr. 1/IV. 1919. (Roland 7688. — Bankverein für Nordwestdeutschland, Bremen. — Hamburg 24198.) Geschäftsf.: Carl Emil Spiegel u. Arthur Geist. Prokur.: Alfred Reissmann. Unverlangte Buchsendungen nur gegen Spesenersatz zurück.
w. *Kommissionshaus.*

Hanseatische Verlagsanstalt Aktiengesellschaft, Hamburg 36. Gegr. 7/IV. 1917. Verlagsbuchh., Buchdruckerei, Buchbinderei. Stadtkontor: Hamburg 36, Holstenwall 2. (Hansa 454 u. 473.) Verlag u. technischer Betrieb: Wandsbek-Hamburg, Bramfelderstr. 80/88. Postanschrift: Hamburg 36. Abtlg. Verlag: D 8 (Wandsbek), 5091 u. 5092; Abtlg. Druckerei: D 8 (Wandsbek), 1114 u. 1115. — (8—5, Sbd. 8—2. — TA.: Druckhans Hamburg. — †† Vereinsbank, Hamburg; Kreditanstalt der Deutschen, Prag. — Hamburg 13475.) Vorstand: Karl Bott, Otto Rippel, Otto Scharfenberg, Emil Schneider. Prokur.: E. Haesner. Zweigniederlassung in **Berlin** NW 7, Schiffbauerdamm 29 III. Liefern direkt mit 1/1 Portoberechnung. Wöchentlich 2mal Sendung nach Leipzig. **Vollständige Auslieferung in Leipzig durch E. F. Steinacker, in Berlin durch die Berliner Kommissionsbuchhandlung, Berlin SW 68, Schützenstrasse 29/30.** a. *Steinacker.*

⊛Hanseatischer Kunstverlag G. m. b. H., Hamburg 36. (⊷ D 8 (Wandsbek), 5091 u. 5092. — 8—5, Sbd. 8—2. — ⊛ Vereinsbank, Hamburg. — ⊙ 25593.) Geschäftsf.: ⊛Karl Bott u. ⊛Otto Scharfenberg.
at. *Steinacker.*

⊛Haensel, Fritz: Oscar Ammon Nachf. Fritz Haensel, Einbeck.

⊛Hansen, Broder, Bredstedt, Osterstr. 9. Buch-, Musik- u. Schreibwh. Gegr. 1/X. 1908. (⊷ 33. — ⊙ Hamburg 34602.) *Schneider.*

⊛⚓Hansen, L. E., Budweis [Budějovice Českí] (Tschechoslow. Rep.), Naměsti Svobody 5. Buch-, Kunst-, Musikh., Antiq., Zeitungs- u. Annoncenbureau. Spez.: Originalgemälde, Jugendschriften, Schöne Literatur. Gegr. 1820. (⊷ VI, 413. — TA.: Hansen Budweis. — ⊛ Bank f. Handel u. Industrie (ehemals Länderbank), Filiale Budweis; Kreditanstalt der Deutschen. — ⊙ Prag 18780.) Unverlangte Sendungen verbeten. Antiquar- u. Verlagskataloge in 2facher Anzahl. Übernahme v. Alleinvertretungen. Fil. in **Krumau** a/M. [Krumlov]. Leihbibliothek. Prokur.: Fritz Leyrer. Gegr. 1/I. 1878. **Winterberg** (Böhmerwald), s. 1/I. 1925 (wird nur von Budweis beliefert). Inh.: ⊛Ottilie Wachta, s. 1/IV. 1903, u. Rudolf Hansen. Prokur.: Carl Wachta. — Komm.: Prag, Höfer & Klouček; Wien, Weis, Stahler & Knorr. n. *Cnobloch.*

Hansen, Ernst, Cleve, Grosse Str. 65. Buch-, Kunst-, Musikalien- u. Schreibwarenh. Gegr. 1896. (⊷ 222.)

⊛Hansens Verlag, Max, Glückstadt. Gegr. 1/VIII. 1896 in Meldorf. (TA.: Hansens Verlag. — ⊙ Hamburg 8370.) at. *Fleischer.*

⊛Hansen, Max: Eduard Fabricius, Glückstadt.

Hansen, Otto, Bahnhofsbuchhandlung, Halberstadt. Gegr. 1/I. 1920. (⊛Disconto-Gesellsch., Halberstadt. — ⊙ Magdeburg 9458.) w.

⚓Hansen, Wilhelm, Kopenhagen [Köbenhavn] K., Gothersgade 9—11. Zweiggeschäft: Frederiksberggade 36. Musik.-Verlag. Gegr. 27/X. 1857. (TA.: Musikhansen Kopenhagen.) — Filiale in **Leipzig.** **Vollst. Auslieferung des Verlags in Leipzig durch Wilhelm Hansen** (Firma F. Volckmar, Leipzig). — Komm.: Berlin, Berl. Kommissionsbh. G. m. b. H.
a. *Volckmar.*

⚓Hansen, Wilhelm, Leipzig C 1, Hospitalstr. 10. Musik.-Verlag. Gegr. 26/VII. 1887. (⊷ 70211. — TA.: Wilhelm Hansen Musikverl. Leipzig. — ⊙ 118 [F. Volckmar.]) Inh.: ⚓Wilhelm Hansen, Kopenhagen. Bevollm.: Felix Gartmann.
a. *Volckmar.*

Hansen's Boghandel, Rasmus, Odense (Dänemark). Gegr. 22/VI. 1872. Inh.: Johannes Lyng, s. 1/I. 1907. — Komm.: Kopenhagen, Bogh.-foren. Kommissionsanstalt.
w. *Opetz.*

⊛Hansen, Robert, Mitinh. u. verantw. Geschäftsf.: Volksbuchhandlung Runge & Co., Reichenberg (Böhmen).

Hansen, Wilhelm, Geschäftsf.: A.-B. Nordiska Musikförlaget, Stockholm.

Hansen, Joseph, Telgte (Westf.). Buch-, Kunsth., Buchdr. u. Verlag. (⊷ 2. — TA.: Marienbote. — ⊙ Hannover 76833.)

⊛Hansmann, M., Mitinh.: W. Haynel, Emden.

⚓Hänssgen, Max, Eberswalde. Buch- u. Musikh. Gegr. 1/XII. 1912. (⊙ 127464.)
w. *Brockhaus.*

⊛Hanstein, Hans, u. Joseph Hanstein: M. Lempertz' Buchh. u. Ant., Bonn u. Köln.

⊛Hanstein, Peter, Verlagsbh., Bonn, Franziskanerstr. 6. Gegr. 1880. (⊷ 2973. — TA.: Hanstein Verlag. — ⊛ Deutsche Bank. — ⊷ Köln 34351.) Inh.: ⊛Hans Hanstein.
⚓ at. *Thomas Komm. Gesch.*

Hanstein, Paul v.: Paul Schöler, Halle (Saale).

⊛Häntzschel, Dr. Ludwig, & Co., G. m. b. H., Göttingen, Burgstr. 46. Export- u. Importbuchh., Antiq. Gegr. 28/XII. 1925. (⊷ 3266. — ⊛ H. F. Klettwig & Reibstein, Göttingen; Bankers Trust Company, London E. C. 2, 26 Old Broad Str. — ⊙ Hannover 44229; Zürich VIII/12605.) Geschäftsf.: ⊛Dr. Ludwig Häntzschel. Antiquariatskataloge in 1facher Anzahl direkt erbeten. *Haessel.*

Hanusch, Hch., Katzenelnbogen (Unterlahnkr.). Buch- u. Schreibmath. Seit 16/IV. 1880. w. *F. E. Fischer.*

Hapag-Reisebüro Richard Becker, Abt. Buchhandel, Regensburg, Maxstr. 23. Buchh. u. Reisebüro. Gegr. 1/VIII. 1924. (⊷ 3896. — TA.: Hapag. — ⊛ Städtische Sparkasse, Regensburg. — ⊙ Nürnberg 11723.) Inh.: Richard Becker. — Komm.: Stuttgart, Südd. Gross-Buchh. w. *R. Hoffmann.*

⊛Hapke & Schmidt, Berlin W 8, Charlottenstr. 50/51. Sortiment u. Verlag. Gegr. 1/XI. 1910. (⊷ Merkur 5725. — ⊙ 70016.) Inh.: ⊛Max Schmidt. Lieferungsbedingungen: Innerhalb von drei Wochen nicht ausgeführte Bestellungen sind ohne Rückfrage ungültig.
w. at. *Koehler.*

Happersberger, J., Geschäftsf.: Thieme'sche Druckereien G. m. b. H., Kaiserslautern u. Kirchheimbolanden.

⊛Harbauer, Karl, Wien IV, Grosse Neugasse 29. Kunst-, Literatur- u. Militariaverlag. Reise- u. Versandabt. Kommissionsbh. Gegr. 29/III. 1912. a. *Volckmar.*

Harbou, Frau Amelia von: A. G. Ploetz, Leipzig.

***Harck, Einar, Kopenhagen** [Köbenhavn] K., Fiolstraede 33. Ausl. Sort. u. Antiq. Seit 20/VI. 1914. Gegr. 1892. (⊷ 9148 u. 13548.) Unverlangte Sendungen gehen mit Nachnahme der Spesen zurück. Komm.: London, Wm. Dawson & Sons; Paris, Librairie Franco-Scandinave, 6e, 31 Rue Bonaparte.
w. *Koehler & Volckmar A.-G. & Co., Abtl. Ausland.*

Haerdel, Wilhelm, Nürnberg, Meuschelstr. 70. Buch- u. Zeitschriftenh. Gegr. 6/IX. 1895. Unverlangte Sendungen verbeten. *Maier.*

❀**Harder, J., Altona** (Elbe), Königstr. 172/174. Buch- u. Kunsth. Spez.: Schöne Literatur, Rechts- u. Staatswissensch., Medizin, Technik. Gegr. Okt. 1876. (☎ D II 3819. — 8—7. — ❀†† Vereinsbank in Hamburg, Filiale Altona. — ✆ Hamburg 13 062.) Inh.: ❀Hermann Jensen, s. 1/I. 1914. Antiquariatskataloge in 2facher Anzahl direkt erbeten. Unverlangte Sendungen von Verlegern, die nicht ausdrücklich dazu ermächtigt sind, gehen mit Spesennachnahme zurück. w. *Volckmar.*

❀**Harder Verlag, J., Altona** (Elbe). Seit 2/I. 1889. Gegr. Okt. 1876. Inh.: ❀Heinrich Funke. *Verkehr durch die Fa. Heinrich Funke, daselbst.*

❀Hargens, Rudolph: Friedrich Wagner's Hofbuchh., Braunschweig.

Harich, Franz, Bischofsburg. Buch-, Musik.-, Pap.- u. Schreibmath., Buchdr. u. Buchb. Gegr. 1/XII. 1880. (☎ 23.) w. *Streller.*

❀**Haring, Gustav, Buchhandlung, Niedersedlitz** (Sachsen), Nordstr. 26. Verlags-, Reise- u. Exportbuchh. Gegr. 21/XII. 1922. (☎ 464. — ❀ Deutsche Bank, Fil. Dresden. — ✆ Dresden 27 023; Wien 60 065; Prag 62 730 bei Kreditanstalt der Deutschen, Abt. Buchhdl.) Inh.: ❀Karl Gustav Haring. Die Verlagsabt. verlegt seit 1/V. 1927 die bisher bei H. G. Münchmeyer erschienenen Reiseromane von Robert Kraft. (✆ Dresden 15 222.) Liefert direkt, vorrätig bei Otto Maier, Leipzig, und bei den anderen Grossisten. a. *F. E. Fischer.*

Harke, Julius, Haspe, Voerder Str. 2. Buch-, Kunst-, Musik.- u. Instrumh., Buchdruckerei, Buchbind., Einrahmungen. Gegr. 11/XI. 1899. (☎ Amt Hagen 21307. — ❀ Barmer Bank-Verein, Haspe; Städt. Sparkasse 1115. — ✆ Hannover 57 048; Köln 45 013.) *Volckmar.*

❀**Harl, Sigmund, Nürnberg,** Breite Gasse 76, Ecke Färberstr. Buchhandlung. Gegr. 15/VIII. 1913. (☎ 25 303. — 8—7. — ✆ Nürnberg 21 509.) Mitgl. d. Buchh.-Gilde. w. *Thomas Komm. Gesch.*

Härle, Otto, Geschäftsf.: Schwäbische Tagwacht G. m. b. H., Stuttgart.

♫**Harlinghausen, Otto, Lippstadt,** Schliessfach 20. Buchh., Druckerei, Liniieranst., Buchb., Einrahmungen, Musik.-, Kunst- u. Schreibwh., Büroartikel, Büromaschinen, Büromöbel. Gegr. 1/I. 1880. (☎ 49. — 8—6. — TA.: Harlinghausen-Lippstadt. — ✆ Hannover 21111; Dortmund 12111.) Inh.: Carl u. Fritz Harlinghausen, s. 1/XII. 1918. Unverlangte Sendgn. gehen unter Spesennachnahme zurück. a.w. *Fernau.*

❀**Harmann, A., Meschede.** Buch-, Kunst-, Musik.-, Pap.- u. Schreibmath., Buchdr. u. Buchb., Zeitung. Spez.: Anzeigen-Annahme, Forst-, Haus- u. Landwirtschaft sowie Gartenbau, Katholische Gebet-, Gesang- u. Erbauungsbücher, Schulbuchhandel, Katholische Theologie. Gegr. 2/I. 1869. (☎ 62. — ❀†† Sauerländischer Bankverein A.-G., Meschede; Creditverein, Meschede; Stadtsparkasse, Meschede. — ✆ Köln 33 841; Dortmund 17 713.) Inh.: ❀Franz Drees, s. 26/IV. 1921. w. *Fleischer.*

Harmat, Arpád, u. Frau: Gerö & Co., Temesvár.

♫**„Harmonia“, Akt.-Ges., Budapest** IV, Váczi utcza 19/20. Musikverlag, Sortiment, Buchhandlung, Kunst- u. Pianofortehandlung, Konzert-Unternehmung. Gegr. Nov. 1881. (☎ 98—46 u. 70—14. — TA.: Harmonia Budapest.) Dir.: Stefan Szántó, ♫Alexander Szántó u. Dr. Franz Szántó. — Komm.: London u. New York, at. Breitkopf & Härtel; Wien, Lechner & Sohn. a.n. *Breitkopf & Härtel.*

Harmonie, Verlagsgesellschaft für Literatur u. Kunst, G. m. b. H., Berlin-Halensee, Georg-Wilhelm-Str. 17. (☎ 1273.) Geschäftsf.: A. Jadassohn. **Auslieferung nur in Leipzig.** a. *Fleischer.*

„Harmonija“ siehe Klavier- u. Musikhaus „Harmonija“, Belgrad.

Harms, Heinrich, Berlin-Friedenau, Hauptstr. 70. Buch- u. Musik.-Versand, Mod. Antiq. Gegr. 1/I. 1919. (☎ Rheingau 6115. — ✆ 56 393.) w. *Fernau.*

❀Harms, Louis: H. Ehlers, Einbeck.

❀Harms, Ernst, Geschäftsf.: C. Troemer's Univ.-Buchh. (Ernst Harms), G. m. b. H., Freiburg (Br.).

Harms, Heinrich, stellvertr. Geschäftsf.: C. Troemer's Univ.-Buchh. (Ernst Harms), G. m. b. H., Freiburg (Br.).

❀Harms, Hans, Prokur. u. Geschäftsf.: Missionshandlung, Hermannsburg.

Harms, Hermann, Wiesbaden, Bärenstr. 2 (Ecke Häfnergasse). Buch-, Kunst- u. Lehrmh., mod. Ant. Gegr. 1/X. 1906. w. *Maier.*

Harmsen, Franz, Spezialverlag, Hamburg 20, Kellinghusenstr. 15. Reisebh., Reklamewerke. Gegr. Febr. 1905. (☎ Nordsee 8551. — 8—4. — TA.: Harmsen Hamburg 20. — ❀†† Hambg. Privatbank v. 1860. — ✆ 4624.) w. *Maier.*

Harnach, August, Geschäftsf.: „Der Bücherschrank“ Versand für gute Literatur G. m. b. H.; Deutsche Buch-Vertriebsstelle G. m. b. H., Berlin.

❀**Harnecker, G., & Co., Frankfurt** (Oder), Oderstr. 46. Buch-, Verl.-, Landk.- u. Antiqh. Gegr. 1840. (☎ 4547. — ✆ Berlin 39 368.) Inh.: ❀Gustav Karl Otto Harnecker, s. 1/XII. 1908. — Komm.: Berlin, Berl. Kommissionsbh. G. m. b. H. w. *Bernh. Hermann & G. E. Schulze.*

Harnisch, F., & Co., Berlin W 57, Kurfürstenstr. 19. Internationaler Autodidakt-Verlag. Gegr. 1/III. 1905. (☎ Lützow 7475.) Inh.: Fritz Harnisch. at. *Fernau.*

Harpf, Hans, Königsberg (Pr.), Französische Str. 11. Musik.- u. Instrumh. Antiq. Gegr. 1869. (☎ 2877.) Inh.: Aloys Hans Harpf, s. 1/X. 1896. Prokur.: Frau Martha Harpf. w.

§Harpf Leihbibliothek, Marie, (vorm. A. G. Harpf), **Königsberg** (Pr.), Französische Str. 12/13. Leihb., Journal-Lesez. u. Theaterbuchh. Seit 1/IV. 1901. Gegr. 1799. (Fernr. 3963. — Postscheck 321.) w.

⊛Harrassowitz, Otto, Leipzig C 1, Querstr. 14. Antiq.-, Sort.- u. Verlh. Spez.: Altertumskunde, Bibliographie, Geographie, Hebraica u. Judaica, Numismatik, Orientalia, altklass., orient. u. neuere Philologie, Philosophie, Schach-Lit., Slavica, Protest. Theologie. Gegr. 1/VII. 1872. (Fernr. 13513. — 8—5. — TA.: Harrassowitz Leipzig. — Bank †† Deutsche Bank, Fil. Leipzig. — Postscheck 698.) Inh.: ⊛Hans Harrassowitz, s. 1914. Ges.-Prokur.: Gustav Limbach u. Otto Venediger. Unverlangte Sendungen werden nicht angenommen. — Hat direkte Verbindung mit dem Orient. Ersucht um 3 Antiquarkataloge direkt unter Kreuzband. ⚓w.

Harrer, Bapt., Amberg, Untere Nabburger Str. 5. Buch- u. Schreibwh. Gegr. 15/VIII. 1920. (Fernr. 287. — Postscheck Nürnberg 23799.) Inh.: Joh. Bapt. Harrer. w. *Kittler.*

⊛Harrer & Ringlhan, Langenlois (Niederösterreich). Buch-, Kunst- u. Musikh. Inh.: ⊛Fritz Harrer. w. *R. Hoffmann.*

⊛Harrweg & Neu, Davos-Platz (Schweiz). Buch-, Kunst- u. Paph. Seit 1/VII. 1924. Gegr. 1912. (Fernr. 113. — Bank Graub. Kantonalbank. — Postscheck Chur X, 908.) Inh.: Frau Frieda Harrweg u. ⊛Jakob Neu. — Komm.: Stuttgart, Koch, Neff & Oetinger. *R. Hoffmann.*

Harrwitz, Fritz, u. ⊛Max Harrwitz: Administration d. Fachzeitschr.: „Der Mechaniker", Berlin-Nikolassee. w. *R. Hoffmann.*

⊛Harrwitz, Max, Berlin-Nikolassee. Verlag, Sort. u. Antiq. Gegr. 1886. (Fernr. Wannsee 184. — Postscheck Berlin 1423.) Inh.: ⊛M. u. F. Harrwitz.

Hars, Berta, Lesezirkel, Hamburg 13, Mittelweg 33. Lesez. u. Buchh. Seit 1896. (Fernr. Vulkan 2795. — 7½—12½, 3—6½. — Bank Dresdner Bank, Hamburg. — Postscheck 43676.) Inh.: Frau Berta Hars u. Frau Lissy Thieding. w. *Maier.*

Hart, Emilie, Mitinh.: Bibliofila, Bukarest.

Haertel, Marg.: Bücherklause u. Antiquariat, Karl Haertel, Kitzbühel (Tirol).

⊛§Härtel, Otto, Wittenberg (Bez. Halle), Postfach 49. Buch-, Kunst- u. Musikh., Leihbibl., Antiq. Verlag. Seit 1/VII. 1911. Gegr. 10/XI. 1894. (Fernr. 584. — Bank Anh.-Dess. Landesbank; Hermann Gröting. — Postscheck Leipzig 46274.) Auslieferung für „Verlag der Luthergesellschaft". ⚓ *Volckmar.*

Härtel, W., & Co., Nachf., Leipzig C 1, Johannisgasse 30. Verlh. Gegr. um 1900. (Fernr. 14224. — Postscheck 56872.) Inh.: Frau Agnes Ohler. Prokur.: C. Ph. Ohler. a. *Borggold.*

Hartelius' Buchhandlung, W., Gothenburg siehe Aktiebolaget W. Hartelius' Bokhandel, Gothenburg.

*Hartelius, Walter, Direktor: Aktiebolaget W. Hartelius' Bokhandel, Gothenburg.

Harth, Hans, Mediasch [Medias] (Rumänien). Buch-, Kunst-, Musik- u. Schreibwh. Gegr. 10/VII. 1924. Unverlangte Sendungen gehen unter Spesennachnahme zurück. — Komm.: Wien, Friese & Lang. w. *Steinacker.*

§Harth-Verlag Erich Pastänier, Probstdeuben bei Leipzig. Musik-Verlag. Gegr. 30/VII. 1920. (Bank Leipziger Handels- u. Verkehrs-Bank, Zweigstelle Kurprinzstr. 9. — Postscheck Leipzig 28379.) a. *Leede.*

⊛Hartig, Richard: Gustav Butz'sche Buchh., Hagen (Westf.).

⊛Hartig, Carl, Buchhandlung u. Antiquariat, München 13, Adalbertstr. 1. (Postscheck 9231.) Antiquariatskataloge erbeten. Unverlangte Sendungen gehen unter Spesennachnahme zurück. w.

Hartig, Vitus M.: Wahrheitsverlag, München.

Hartkopf, W. A. F., Mitinh.: Kramer'sche Sorth.; G. Kramer Verlag, Hamburg.

Hartkopf, Ludwig, Magdeburg, Gustav-Adolf Str. 16. Buch- und Zeitschriftenh. Gegr. 1/VIII. 1902. (Fernr. 6780. — Bank Commerz- u. Privat-Bank, Magdeburg. — Postscheck 90331.) Unverl. Sendungen verbeten. w. *Kommissionshaus.*

⊛Härtl, Gustav, Eger (Böhmen), Bahnhof. Bahnhofbuchh. u. Zeitungsverschleiss. Gegr. 1/IV. 1909. (Postscheck Leipzig 90339.) w. *Brauns.*

⊛Hartleben, A., Wien I, Singerstr. 12. Verl.- u. Sort.-Buchh., Bücherauslieferung: „Zentralauslieferung deutscher Verleger". Seit 1/I. 1844. Gegr. 1803. (Fernr. 73336. — 8—6. — Bank Niederösterr. Escompte-Gesellschaft, Wien; Berner Handelsbank, Bern. — Postscheck Wien 17961; Prag 501303; Leipzig 55863; Budapest 34745; Sarajevo 7103; Warschau 190229.) Zweigniederl. **Leipzig** C 1, Hospitalstr. 10. Inh.: ⊛Dr. Richard Marx, s. 1/I. 1919. Prokur.: Frau Paula Marx, Hugo Keller u. ⊛Direktor Felix Schwarz. Direkte Sendungen nur vom Verlagsort.

Vertretungen für Österreich der „Zentralauslieferung deutscher Verleger": Abel & Müller, Leipzig; Paul Aretz, Dresden; Art. Institut, Zürich; K. Baedeker, Reisebücherverlag, Leipzig; Bergstadt-Verlag, Breslau; F. A. Brockhaus, Leipzig; Buchenau & Reichert, Berlin; Ferd. Cohen, Bonn; Dr. Eysler & Co., Berlin; Fontane & Co., Berlin; Hesse & Becker, Leipzig; Hyperionverlag, München; G. Kiepenheuer, Potsdam; Paul List, Leipzig; Mauritius-Verlag, Berlin; Meyer & Jessen, München; Musarion-Verlag, München; E. Reinhardt, München; Erich Reiss, Berlin; Carl Reissner, Dresden; Rikolayverlag, Wien; Ernst Rowohlt, Berlin; Benno Schwabe, Basel; E. P. Tal & Co., Wien; Verlag Otto Beyer, Leipzig; Verlag Deutsche Buchwerkstätten, Dresden; Verlag Es werde Licht, Berlin; Verlagsanstalt Alexander Koch, Darmstadt; Kurt Wolff, München. ⚓a.w. *Volckmar.*

Hartmann, Paul, Berlin-Wilmersdorf, Weimarische Str. 19. Buchh. (Pfalzburg 5553. — Dresdner Bank.) w. *Volckmar.*

Hartmann, Rudolf, Geschäftsf.: Welt-Magazin G. m. b. H., Berlin.

Hartmann, H. B. J., Mitinh.: Carl Brunner'sche Buchh., Chemnitz.

Hartmann, B., Elberfeld, Kaiserstr. 38. Buch-,Kunst-u.Musikh. u.Musik.-Leihanst.Gegr. April 1859. (6515 u. 6516. — †† Bergisch-Märkische Bank [Filiale der Deutschen Bank]. — Köln 25781.) Inh.: Bernhard Hartmann, s. 1/X. 1871, u. Martin Hartmann, s. 1/VII. 1920. = Liefere direkt mit $^1/_1$ Portober. (Fakt. über Leipzig). = Unverlangte Zusendungen gehen unter Spesennachnahme zurück.
w. *Steinacker.*

Hartmann, Gustav, Görlitz. Buchh.
w. *Kommissionshaus.*

Hartmann, V.: J. Dreesen Nachf., Inh. V. Hartmann, Hadersleben.

Hartmann, Dr. Otto, Mitinh.: Volkmar-Verlag Dr. Hartmann & Brandt, Hamburg.

Hartmann, Gebrüder, Hannover-Linden siehe Buchhandlung Gebrüder Hartmann, Hannover-Linden.

Hartmann, Heinrich Ludwig: Tageblatt-Buchhdlg., Hannover.

Hartmann, B. L., Itzehoe, Feldschmiede 74. Buch-, Kunst- u. Musikh. Spez.: Kunst- u. Musikalienhandel, Jugendschriften, Pädagogik, Schulbuchhandel. Gegr. 1/X. 1903. (2559. — Schleswig-Holsteinische Bank, Itzehoe. — Hamburg 8371.) Inh.: Bernhard L. Hartmann, s. 1/X. 1903. w. *Streller.*

Hartmann, Rudolph, Leipzig C 1, Talstr. 13. Kommissionsbuchh. Gegr. 8/V. 1841. (21924. — †† Allg. Deutsche Credit-Anstalt, Abt. Buchhandel, Leipzig. — 1833.) Inh.: Frau Elisabeth Teichmann geb. Hartmann, Gera (R.). General-Bevollmächt.: E. Teichmann, daselbst.

Hartmann, Otto, Kgl. Wirkl. Rat, Direktor: Verlagsanstalt vorm. G. J. Manz A.-G., München u. Regensburg.

Hartmann, Arno: F. W. Sachse, Neustadt (Sachsen).

Hartmann Nachf., Karl, Robert Gau, Kirchheimbolanden. Sort., Musik.- u. Schreibwh. u. Buchb. Gegr. 21/IV. 1886. (Ludwigshafen 10437.) Inh.: Robert Gau, s. 1/VIII. 1926. w.

Hartmann & Dostert, Köln 1, Kaiser-Wilhelm-Ring 5. Versandbuchh. Spez.: Reisebuchhandel. Gegr. 5/X. 1905. (West 5070. — 8—$12^1/_2$, 3—7. — TA.: Hartmann Dostert Köln. — A. Schaaffhausenscher Bankverein, Köln. — 53288.) Inh.: Paul Hartmann u. Jos. Dostert. Unverlangte Sendungen gehen unter Spesennachnahme zurück. w. *Volckmar.*

Hartmann & Merten Kunstverlagsgesellschaft m. b. H., Hannover, Georgsplatz 10, u. Nordseebad **Borkum** (Filiale). Kunstverlag, Kunsth., Kunstbücherei u. Kunstgewerbe. Gegr. 1/IV. 1900. (Nord 1282. — Darmstädter u. Nationalbank. — 7384.) Geschäftsf.: Friedrich Hartmann.
w. *Fleischer.*

Hartmeyer, Dr. jur. Hermann: Alster-Verlag; Seedienst-Verlag, Hamburg.

Hartoch, Gebrüder, Act.-Ges., Düsseldorf. Buch- u. Musik.-Abtlg. Gegr. 1870. (493, 415, 8702 u. 4547. — TA.: „Geha" Düsseldorf. — Reichsbank-Giro; Barmer Bank-Verein, Düsseldorf; Sal. Oppenheim jr. & Co., Köln. — Essen 20888.) Vorstand: Theodor Hartoch, Albert Katzenstein. Ges.-Prokur.: Johann Jaster, Jakob Süssmann, Julius Feige, Mathilde Harder. w. *O. Klemm.*

Harttig, Hermann, Neuhaldensleben, Markt 7. Buch-, Kunst-, Musik.- u. Paph., Leihbibl. Seit 1/VIII. 1913. Gegr. 1/XII. 1877. (Magdeburg 9277.) w. *Fleischer.*

Hartung, Hermann, Mitinh.: Nenke & Ostermaier, Dresden.

Hartung, Paul, Gotha. Verlag, Sortiment, Versand. Gegr. 27/III. 1905. (.2144. — Leipzig 80344.) a. *R. Hoffmann.*

Hartung, Paul, Verlag, Hamburg 25, Borgfelder Str. 28. Gegr. 1/I. 1918. (Merkur 8495. — TA.: Druckverlag. — Norddeutsche Bank, Hamburg. — 1226.) Inh.: Paul Hartung (auch Geschäftsf. der Druckerei-Ges. Hartung & Co. m. b. H.). a. *Opetz.*

Hartung, Frl. Elisabeth, Geschäftsf.: Spiegel, Verlagsgesellschaft m. b. H., Kempfenhausen b. Starnberg.

Hartung, Wilhelm, Leipzig C 1, Humboldtstr. 15. Verlh. Kunstverl., Musikverlag. Buchdr., Buchb., Klischee-Anstalt. Gegr. 1/X. 1915. (27119, 22892, 29529. — TA.: Hartungdruck. — Stadtbank, Girokasse. — Leipzig 63156.)

Hartung, Johannes: Otto Senff Nachf., Johannes Hartung, Schönebeck (Elbe).

Hartung, Dr. Albert, Grossh. Sächs. Kommerzienrat, Geschäftsf.: Hermann Böhlaus Nachfolger, Hofbuchdr. u. Verlagsbuchh. G. m. b. H., Weimar.

Hartung, Reinhold, Witten. Buch-, Kunst-, Musik.-, Musikinstr.- u. Paph., Buchdr. Gegr. 1/VII. 1899. (1591. — Dortmund 17466.)
w. *F. E. Fischer.*

Hartung & Co., Hamburg siehe Druckerei-Ges. Hartung & Co. m. b. H., Hamburg.

Hartwich, Gotthold, Leiter der Bücher-Abtlg.: H. & C. Tietz, Chemnitz.

Hartwig, Paul, Pyritz. Buch-, Kunst-, Musik.- u. Schreibmath. Seit 1/I. 1907. Gegr. 1/X. 1881. Unverlangte Zusendungen verbeten.
w. *Fleischer.*

Harz, Benjamin, Verlag, Berlin NW 87, Eyke von Repkowplatz 5. Gegr. Dez. 1911. (Moabit 9282. — 9—5. — Commerz- u. Privat-Bank, Dep.-Kasse B. — 38774.) Prokur.: Frau Marie Harz. Auslief. f. Wien:

Literarisches Institut Kosmos, Wien III, Weissgärberlände 44/46. Direkte Lieferung an Firmen, mit denen ich nicht in Rechnungsverkehr stehe, nur gegen vorherige Einsendung des Betrages. Sendungen unter 20 ℳ nur per Postnachnahme. Zur Messe in Leipzig, Bugra-Messhaus I. Stock, Stand 7 u. 8. at.w. *Brauns.*

§Harz, Hugo, Höchst (Main), Königsteiner Str. 17. Musik.-, Piano-, Instrum.- u. Saitenhandel. Seit 1900. Gegr. 1897. (Postscheck 2365. — Mitteld. Creditbank, Höchst. — Ffm. 18081.) Unverlangte Sendungen verbeten. ⚓w. *André.*

Harz, Gebr., Reinfeld (Holstein). Verlbh. Gegr. Juni 1885. (Commerzbank, Lübeck, Fil. Reinfeld [Holst.]. — Hamburg 24729.) Inh.: Carl Harz. w.

Harz, Benjamin: Schallehn & Wollbrück; Geschäftsf.: Literarisches Institut Kosmos G. m. b. H., Wien.

Hasbach, A. L., Wien I, Schulerstr. 18. (Postscheck 73342.) Sort. u. Ant. Gegr. 1/X. 1876, u. I, Wollzeile 9. Gegr. 1/IX. 1925. (Postscheck 74075. — Schelhammer & Schattera. — Wien 4166; Leipzig 90735.) Inh.: Carl Borufka, s. Dez. 1913, ständig beeid. Sachverständiger u. Schätzmeister für alte u. neue Bücher beim Handelsgericht in Wien, u. Rudolf Borufka, s. 1/VII. 1924. ⚓w. *Haessel.*

Hasbargen, Focko, Norden, Postschliessf. 20. Buch-, Kunst-, Musik.- u. Paph. Gegr. 1/XI. 1904. (Postscheck 430. — Ostfries. Bank, Norden. — Hannover 51417.) ⚓w. *Volckmar.*

§Hasche, W., Sorau (N.-Lausitz). Piano- u. Musikhaus. Musikh. u. -Verl. at.w. *Hofmeister G. m. b. H.*

Haeschel-Dufey, Fr., Lausanne (Schweiz), 3, Rue Centrale. Sort.- u. Verlbh. Antiq. Niederlage der Eidgen. Kartenwerke. Leihb. (II. 205.) at.w. *Kittler.*

Haschke, F. W., Leipzig C 1, Gottschedstr. 19 I. Buch- u. Kunst-Antiq. Gegr. 1/X. 1910. (Postscheck 15724. — 9—1, 3—6. — TA.: Haschke Leipzig. — Deutsche Bank, Filiale Leipzig. — 52629.) Inh.: Fritz Haschke.

Hase, Anton, Mitinh.: Schmidt & Spring, Jugendfreund-Verlag, Leipzig.

Hase, Georg von, Mitglied des Vorstands: Koehler & Volckmar A.-G. & Co., Leipzig.

Hase, Dr. jur. Hellmuth von, Mitinh.: Breitkopf & Härtel, Leipzig u. Berlin.

Hase, Dr. jur. Hermann von, Mitglied des Vorstands: Koehler & Volckmar A.-G. & Co., Leipzig; Geschäftsf.: K. F. Koehler G. m. b. H., Leipzig; Koehler & Amelang, G. m. b. H., Leipzig; L. Staackmann Verlag G. m. b. H., Leipzig.

Häse, Hermann, Verden (Aller), Ostertorstr. 7. Buchh., Papierh., Buchb. Gegr. 24/X. 1843. (Postscheck 288. — 7—7. — Stadtsparkasse, Verden. — Hannover 19183.) Inh.: Hermann Häse u. Ernst Häse. Unverl. Sendungen gehen mit Spesennachnahme zurück. w.

„Hasefer" Bukarest siehe Libraria „Hasefer", Bukarest.

Hasenauer, Hermann, Geschäftsf.: Verlag „Die Quelle" G. m. b. H., Schwerin (Mecklb.).

Hasert, Otto, Inh. Curt Hasert, Rummelsburg (Pomm.). Sort.-, Kunst- u. Musikh., Journalz. u. Buchdr. Gegr. 1847. (Postscheck 215. — 2699.) a.w. *L. Naumann.*

*Hasker, Chas. N., Direktor: Mudie's Select Library, Ltd., London.

Haskler, Maryan, vormals A. Staudacher & Co., Stanislau [Stanislawów] (Polen). Verlag, Leihbibl. u. Kolp.-Buchh. — Komm.: Wien, Fritz Arnold. w. *Koehler.*

Haslinger, Quirin, Linz (Donau), Landstr. 30. Buchhandlung für Erziehung u. Unterricht. Österreichische Lehrmittelanstalt. Die Buchh. gegr. 1782, die Musik.- u. Kunsth. 1803. (Postscheck 2117. — Allgem. Sparkasse, Linz; Bank für Oberösterr. u. Salzburg, Linz. — Wien 11228; München 39011; Prag 501500.) Inh.: Vereinigung Linzer Buchhändler. (Verein nach dem kaiserl. Patent vom 26/XI. 1852. — R.G.Bl. 253.) Obmann: Sepp Steurer. Geschäftsf. u. Prokur.: Georg Sürbe. Kommissionsverlag der Theol. prakt. Quartalschrift, Aufl. 10000. Antiquariatskataloge u. Erscheinen direkt in 1 Exemplar. Verkehrt in Österreich nur direkt. Unverlangte Sendungen verbeten. ⚓w. *Cnobloch.*

§Haslinger, Carl, qdm. Tobias, Wien I, Tuchlauben 11. Musik.-, Buch- u. Kunsth. Gegr. 1826. (Postscheck 66152. — Wien 27054.) Zweigniederlassung in **Leipzig** C 1, Karlstr. 10 III. Leiter: Julius Lienau. Inh.: Robert Heinrich Lienau u. §Friedrich Wilhelm Lienau, s. 1/I. 1910. Prokur.: Carl Danzinger. — Komm.: Berlin, a. Schlesinger'sche Buch- u. Musikh., Otto Wernthal-Verlag, Krentzlin Unterrichtsverlag. ⚓a.w. *Haslinger, Zweigstelle Leipzig.*

Haesner, Erich, Prokur.: Hanseatische Verlagsanstalt A.-G., Hamburg.

Hassel, Johann, (vormals Gebr. Hassel), **Düren** (Rheinld.), Weierstr. 59. Antiq.-, Kolport.- u. Reisebuchh. Gegr. April 1880. w. *Kummer.*

Haessel, H., Comm.-Gesch., Leipzig C 1, Rossstr. 5/7. Seit 1/VII. 1854. Gegr. 1/VII. 1834. (Postscheck 24738 u. 24758. — TA.: Haesselhaus Leipzig. — Allg. Dtsche. Credit-Anstalt, Leipzig; Commerz- u. Privat-Bank, Leipzig, Dep.-Kasse M; Reichsbank Giro-Konto unt. H. Haessel, Verlag. — 51099.) Inh.: Eine offene Handelsgesellschaft seit 17/III. 1918. Gesellschafter: Walter Jaensch, Frau Marg. verw. Sorgenfrey, Walter Rudolf Sorgenfrey, Annelore Sorgenfrey. Teilhaber: Curt Stoltze, s. 1/I. 1908. Prokur.: Dr. Adalbert Liebster u. Max Quosdorf. w.

Haessel, H., Verlag, Leipzig C 1, Rosstr. 5/7. Spez.: Literaturgeschichte, Schöne Literatur, Handelswiss., Indologie. Gegr. 1/VII. 1854. (Postscheck 24738 u. 24758. — TA.: Haesselhaus Leipzig. —

Allg. Dtsche. Credit-Anstalt, Leipzig; Commerz- u. Privat-Bank, Leipzig, Dep.-Kasse M; Reichsbank Giro-Konto. — 51592; Zürich VIII, 9680.) Inh.: Eine offene Handelsgesellschaft seit 17/III. 1918. Gesellschafter: Walter Jaensch, Frau Marg. verw. Sorgenfrey, Walter Rudolf Sorgenfrey, Annelore Sorgenfrey. Prokur.: Fritz Eckardt u. Dr. Adalbert Liebster. Auslieferung für Österreich: Leopold Heidrich, G. m. b. H., Wien; für die Schweiz: Vereinssortiment, Olten. ⚓a. *Haessel Comm.-Gesch.*

Hassenstein, Julius, Geschäftsf.: Volksbote-Druckerei G. m. b. H., Jüterbog.

*Hassing, Alfred G.: Boghallen Alfred G. Hassing, Kopenhagen.

Hasslauer, Friedrich: Glockenverlag F. Hasslauer, Zürich; bev. Geschäftsf.: Buchhandlung der Evang. Gesellschaft in Zürich u. Winterthur.

Haube Nachf., Else, Inh. Luitgard Bohl, Strausberg. Buch-, Kunst- u. Schreibwh. Gegr. März 1904. (256.) Inh.: Frau Luitgard Bohl. w. *Streller.*

Hauber, Emil Johannes: J. Gundel, Nürnberg.

Haude & Spenersche Buchhandlung Max Paschke, Berlin SW 11, Dessauer Str. 13. Seit 1/VII. 1911. Gegr. 10/V. 1614. (Kurfürst 7318. — Deutsche Bank, Dep.-Kasse C. — 16613.) ⚓a. *Kittler.*

Hauff, Bruno, Pers. haft. Gesellschafter: Georg Thieme, Leipzig.

Haug, Carl, Meseritz (Grenzmark). Buch-, Kunst-, Musik.- u. Papierh., Verlag. Seit 1/I. 1891. Gegr. 1/VII. 1869. (173.) w. *Cnobloch.*

Haug, M., Inh. G. Hempel, Oranienburg, Mühlenstr. 34. Buch- u. Paph., Akzidenz-Druckerei, Binderei. Gegr. 1/XI. 1880. (2314.) Inh.: Gust. Hempel, s. 1/VII. 1908. w. *Streller.*

Haug, Ernst, Mitinh.: Otto Riecker's Buchh., Pforzheim.

Haug, Karl, Verlag, Stuttgart, Schützenstr. 4. Gegr. 1/I. 1927. (28491. — TA.: Karl Haug Verlag. — Dresdner Bank, Stuttgart. — Stuttgart 20661; Wien 74340.) Inh.: Karl Friedrich Haug. a. *Haessel.*

Haugk, Eberhard v., Geschäftsf.: Neue Kunst Fides G. m. b. H., Dresden.

Haumbach, Heinrich, Geschäftsf.: Idra-Verlagsanstalt G. m. b. H., Berlin-Britz.

Haun & Sohn G. m. b. H., Reichenbach (Vogtland). Sorth., Verlh., Buch-, Stein- u. Offsetdruck. Gegr. 5/I. 1847. (2103 u. 2994. — Leipzig 10412.) Geschäftsf.: E. O. Haun, F. O. Haun, Rudolf Haun, Hellmut Haun. ⚓w. *Volckmar.*

Haupt, O. R., Auerbach (Vogtland), Reichsstr. Buch-, Kunst-, Musik.- u. Papierh. Gegr. 1/XI. 1886. (206. — Leipzig 44787.) Inh.: Oswald Haupt. w. *Steinacker.*

Haupt, Rudolf, Direktor d. deutschen Abt.: Britische und Ausländische Bibelgesellschaft, Berlin.

Haupt, Paul, Akademische Buchhandlung vormals Max Drechsel, Bern (Schweiz), Falkenplatz 14. Verl., Sort., Ant. Seit 1/III. 1918. Gegr. 1/X. 1906. (Bollwerk 1695. — 8—7. — Schweiz. Volksbank, Bern. — III, 380.) Unverlangte Sendungen gehen unter Spesennachnahme zurück. — Komm.: Stuttgart, Koch, Neff & Oetinger. ⚓a.w. *Koehler.*

Haupt, Johannes: Rudolph Hinz (Inh. Johannes Haupt), Gumbinnen.

Haupt, Wilh., Geschäftsf.: Verlagshaus der Deutschen Baptisten J. G. Oncken Nachf., G. m. b. H., Kassel.

Haupt, Johannes, Leipzig C 1, Mahlmannstr. 13 u. Filiale S 3, Südstr. 31. Buch- u. Papierh. Gegr. 13/IX. 1903. *Kummer.*

Haupt, Wilhelm: Feuer-Verlag Lothar Joachim, Leipzig.

Haupt, Chr., Waldbröl. Buchh. u. Buchdr. Photoapparate, Musikinstr. Gegr. 1/X. 1904. (106.) w. *Schneider.*

Haupt, Paul, & Co., Leipzig N 24, Taubestr. 41. Buch-, Kunst- u. Lehrmittelh. Gegr. 1/IX. 1919. (59007.) Inh.: Paul Haupt.

Haupt & Hammon, Verlagsbuchhandlung, Radebeul-Oberlössnitz, Roonstr. 23, u. Zweigniederlassung in **Leipzig** C 1, Inselstr. 20. Gegr. 1/I. 1908. (845. — TA.: Hauptverlag Radebeul-Oberlössnitz. — Dresdner Bank, Dresden. — Dresden 4000.) Inh.: Dr. jur. Euchar Albrecht Schmid. ⚓a. *Herbig.*

Hauptverein f. christl. Erbauungsschriften, Berlin W 35, Lützowstr. 48. Spez.: Protestantische Gebet-, Gesang- u. Erbauungsbücher. Gegr. 3/VIII. 1814. (Kurfürst 9560. — So. 8—6, Wi. 8—7. — 73641.) Direktor: Verlagsbuchhändler Ernst Rebsch. a. *Wallmann.*

Hauptverein für Liebestätigkeit u. Pflege ev. Lebens: Evang. Buchhandlung J. Rotter, Warnsdorf (Böhmen).

Hauptvogel, M., Nachf., Buchhandlung u. Antiquariat, Leipzig C 1, Lange Str. 32a. Gegr. 1/II. 1892. (29826. — 57827.) Inh.: Louis Otto Meyer, s. 1/XII. 1909. Direkte Zusendung aller Antiquariatskataloge, Verlagsverzeichnisse u. Prospekte sofort nach deren Erscheinen sehr erwünscht. ⚓w.

Haus der Bücher, B. Lange, Darmstadt, Mühlstr. 52. Sort.- u. Versandbh., Antiq. Gegr. 19/IV. 1921. (758.) Inh.: Bruno Lange. ⚓w. *Thomas Komm. Gesch.*

Haus Lhotzky Verlag, Grünwald b. München. Spez.: Philosophie, Schöne Literatur. Gegr. 1/X. 1912. (TA.: Lhotzky. — Direction der Disconto-Gesellschaft, Dep.-Kasse, Fil. München. — München 36140). Inh.: Eine

Kommanditgesellschaft. Pers. haft. Gesellschafter: ⊛Robert Lhotzky u. Richard Hildebrand. Kommanditisten: ⊛Dr. Heinrich Lhotzky u. Frau Berta Lhotzky. — Komm.: Münchner Kommissionsbuchh.; Wien, a. R. Lechner & Sohn. ⚓a. *Thomas Komm. Gesch.*

⊛Hausarzt-Verlag Hermann Stoss, Berlin-Steglitz, Postfach 21. Erlenstr. 19. Spez.: Lebens- u. Gesundheitspfl., Heilkunde. Gegr. 1/X. 1894. (🖃 Steglitz 2842. — 🖂 32756.) ⚓a. *Brauns.*

Hausbrand, Otto, Geschäftsf.: W. Vobach & Co. G. m. b. H., Berlin u. Leipzig.

⊛Hauschild, H. M., Verlag, Bremen, Langenstr. 35/37. Verlag, Buch-, Stein-, Offsetdruck, Zeitungen. Gegr. 1855. (🖃 Roland 7990—92. — TA.: Druckerei Hauschild. — Ⓜ Deutsche Bank, Bremen Nr. 272148 [für die Verlagsabteilung]. — 🖂 Hamburg 46859 [für die Verlagsabteilung]). Inh.: ⊛Adolf Hauschild u. Victor Hauschild. Prokur.: Kurt Salzenberg. a. *Fleischer.*

⊛Hauschild, Curt, Geschäftsf.: Grethlein & Co., G. m. b. H., Leipzig; Vorstand: Grethlein & Co., G. m. b. H. & Co., Kommanditaktienges., Zürich.

Hauschting, R.: Wona-Verlag (R. Hauschting), Königswartha.

Hausdorff, J., Antwerpen [Anvers] (Belgien), Rue Léopold 55. Buch-, Kunst- u. Antiqh. Inh.: Julius Hausdorff.

Hausdorff, Prof. Dr. phil. Felix, Mitinh.: Der Spinner und Weber, Hausdorff & Co., Leipzig.

Hausemann, Curt: Goethe-Verlag, Leipzig.

Hausemer, Dr. Robert: Maison du Livre Dr. Robert Hausemer, Luxemburg.

⊛⸸Hausen, M., Saarlouis. Buch- u. Musikh. Seit 1/VII. 1867. Gegr. 1/IX. 1843. (🖃 217. — Ⓜ Kreissparkasse Saarlouis: Mark Konto 2567; Franken Konto 249; Städt. Sparkasse Saarlouis: Mark Konto 830; Franken Konto 109. — 🖂 Köln 27348; Saarbrücken 2585 [Franken-Konto].) Inh.: ⊛⸸Sophie, Maria u. Louise Hausen. ⚓w.

⊛Hausen Verlagsgesellschaft m. b. H., Saarlouis, Gutenbergstr. Verlh., Buchdr., Stereotypie u. Grossbuchb. Geschäftsbücherfabrikation. Seit 29/IV. 1913. Gegr. 1/III. 1816. (🖃 41. — TA.: Hausen Verlag. — Ⓜ Reichsbank. — 🖂 Köln 17507; Saarbrücken 2064.) Geschäftsf.: ⊛Hans Hausen. — **Die Auslieferung unseres Verlags ausschliesslich ab Saarlouis** täglich mit 1/1 Portoberechnung bei emballagefreier Lieferung. Unbekannten Firmen nur gegen Voreinsendung des Betrags. ⚓ *Bernh. Hermann & G. E. Schulze.*

Hauser, Frieda, Mitinh.: Carl Ruckmich, Musikhaus, Freiburg (Breisg.).

Hauser, G., Buchhandlung u. Verlag zur „Stadtkirche", Metzingen (Württ.), Uracher Str. 36. Buch-, Pap.- u. Schreibwh. Gegr. 1895. (🖃 15.) — Komm.: Stuttgart, at. Koch, Neff & Oetinger. n.

⊛Hauser, Heinrich, München 2, Schellingstr. 19. Antiq. f. wissensch. u. bibliophile Lit., bes. deutsche Erstausg., illustr. Bücher, schöne alte Drucke u. Einbände. (🖃 22567. — Ⓜ Deutsche Bank. — 🖂 14728.)

Hauser, Jos., München 19, Leonrodstr. 7. Msk.- u. Theater-Verlag. Spez.: Zithermusik. Gegr. 1885. (🖂 7958.) a. *W. Dietrich.*

Hauser, Dr. Victor, Mitinh.: Wissenschaftl. Sortiment Dr. V. Hauser & G. Haist, München.

Häuser, Carl, St. Georgen (Schwarzwald). Buch-, Pap.- u. Schreibwh. Seit Okt. 1896. Gegr. Febr. 1878. w. *Busch.*

⊛Hauser, R. Th., & Co., Frankfurt (Main) 1, Blücherstr. 22. Buchdr. u. Verl., Offsetdruck, Buchbinderei. Spez.: Werke, Zeitschriften, Plakate u. Prospekte in Massenauflagen. (🖃 Spessart 1507 u. 1508. — Ⓜ Frankfurter Genossenschaftsbank. — 🖂 11362.) Inh.: ⊛Hans Schaefer, DWB., s. 1899. Liefern direkt mit 1/1 Portoberechnung. a. *Fleischer.*

⊛⸸Haushahn's Verlag, Gustav, Leipzig C 1, Königstr. 2. Musikv. (🖃 15085.) Inh.: ⊛⸸Carl u. Franz Reinecke. a.w. *Gebr. Reinecke.*

⸸Haushahn, Gustav, Magdeburg, Alte Ulrichstr. 20. Musik.-Sort. u. Verlag, Instrum.- u. Saitenh. Gegr. 15/IV. 1877. (🖃 7469.) Inh.: ⸸Walther Haushahn. a.w. *Hofmeister G. m. b. H.*

⊛Hausknecht, Alfred, pers. haft. Ges.: Rennebohm & Hausknecht Komm.-Ges., Bielefeld.

Hausknecht, Werner, St. Gallen (Schweiz). Kunst-Antiquariat u. Buchh. Antiqu.

⊛Häusler, Georg, Mitinh.: Literarische Anstalt Minerva Hille & Co., Stuttgart.

⊛Häusler & Teilhaber, Stuttgart, Rotebühlstr. 110. Reise-, Versand- u. Sortimentsbuchh. Gegr. 1/I. 1909. (🖃 62411. — TA.: Häusler Teilhaber. — Ⓜ†† Städt. Girokasse 2680. — 🖂 Stuttgart 5580; Wien 55956; Prag 501074.) Inh.: ⊛Georg Häusler, ⊛Gustav Jehniche u. ⊛Oskar Wolf. ⚓w. *Haessel.*

Hausmann, Klaus, Gesellschafter: Ant. Creutzer, vorm. M. Lempertz, G. m. b. H., Aachen.

⊛Hausser, O. & M., Ludwigsburg. Bilderbücher- u. Spiele-Verlag. Gegr. 1905. (🖃 31 u. 288. — TA.: Spielhausser Ludwigsburg. — Ⓜ Ludwigsburger Bank. — 🖂 Stuttgart 3920.) Inh.: Otto Hausser u. ⊛Rudolf Erpf. Prokur.: E. Schmidtbleicher. = Auslieferung der Bilder- u. Malbücher in Leipzig u. Ludwigsburg, der Spiele nur in Ludwigsb. = at. *Volckmar.*

Häusser, Hermann, Waldenburg (Sachsen). Buch-, Kunst-, Musik.-, Paph. u. Leihb. Seit 1/VIII. 1917. Gegr. 1885. (🖃 54. — Ⓜ Vereinsbank, Colditz, Fil. Waldenburg. — 🖂 Leipzig 88475.) w. *Fr. Foerster.*

⊛Haussig, Ernst, Neugersdorf (Sachsen), Hauptstr. 196 D. Buch- u. Musikh. Seit 20/V. 1887. Gegr. 15/IX. 1873. (🖃 493. — Ⓜ†† Löbauer Bank, Neugersdorf. — 🖂 Leipzig 4897.) Inh.: ⊛Paul Haussig, s. 1/X. 1911. w. *Schneider.*

Häussler, Friedrich, Calw, An der Brücke 378. Buch-, Kunst-, Pap.- u. Schreibwh. Gegr. 1896. (Fernr. 61. — Creditbank, Calw. — Stuttgart 26931.) Inh.: Frau Emma Häussler Wwe., s. 18/III. 1920. Prokur.: Otto Häussler. Unverlangte Sendungen verbeten, gehen mit Spesennachnahme zurück. — Komm.: Stuttgart, Koch, Neff & Oetinger. w. *Maier.*

Haussmann, Curt Joseph, Prokur.: Dürr'sche Buchh.; Hegel & Schade, Leipzig.

Hauswedell, Dr. phil. Ernst, Geschäftsf.: Der Deutsche Buch-Club m. b. H., Hamburg.

Have, W. ten, Direktor: N. V. Boekhandel W. ten Have v./h. Hövekers Boekhandel, Amsterdam.

Havemann, Hans Heinrich, Mitinh.: Johannes Kliefoth, Hamburg.

Havlicky, Fr., Troppau (Tschechisch-Schlesien), Sperrgasse 42. Buch-, Kunst-, Musik.- u. Paph. Gegr. Jan. 1911. w.

Hay, H. J. J., Kellinghusen (Mittelholstein), Hauptstr. 36. Verlag, Zeitungsverlag, Verlagsbuchdr., Buchh. Gegr. 1878. (Fernr. 5. — TA.: Hay Kellinghusen. — Bankverein f. Schleswig-Holstein. — Hamburg 13183.) Inh.: Hans, Ernst u. Richard Hay. Unverlangte Sendungen gehen unter Spesennachnahme zurück. — Antiquariatskataloge in 1facher Anzahl direkt erbeten. Vermittelt Anzeigen u. Rezensionsstücke für die hiesige Lokalpresse. Empfehle den Herren Verlegern meine leistungsfähige Verlags-Buchdruckerei. Kostenanschläge bereitwilligst. **Auslieferung nur in Leipzig.** a. w. *O. Klemm.*

Hayns Erben, A.W., Berlin SW68, Zimmerstr. 29 u. **Potsdam,** Kaiserstr. 3. Verlh., Buchdr., Stereotypie. (Fernr. Dönhoff 1472 u. 1473; Potsdam 4251. — 8—5. — Direction der Disconto-Gesellschaft, Stadtzentrale Berlin W u. Zweigstelle Potsdam. — 28689.) Inh.: Waldemar Gerber u. Günter Dreyer. Monotype- u. Linotype-Setzmaschinenanlagen. Modernste Grossbetriebe zur Ausführung von Buch- und Rotationsdruck. Verlag der im Reg.-Bez. Potsdam weit verbreiteten „Potsdamer Tageszeitung" („Potsdamer Intelligenzblatt"). = Liefern direkt mit $^1/_1$ Portoberechnung. Direkte Lieferung an Firmen, mit denen wir nicht im offenen Rechnungsverkehr stehen, nur gegen vorherige Einsendung des Betrags. = at. *Fleischer.*

Haynel, W., Emden (Ostfriesland), Postschliessfach 40. Buch- u. Musikh., Verlbh. Seit 1/I. 1861. Gegr. 2/I. 1855. (Hannover 53340.) Inh.: Wwe. Johanne Haynel, Bremen, s. 1/III. 1917 u. M. Hansmann, s. 1/X. 1922. w.

Heartman, Charles F., Metuchen [New Jersey] (U. S. A.), 612 Middlesex Avenue. American Antiquarian Bookseller and Publisher, Bibliographical and Historical Research.

Heber, Arthur, & Co., Leipzig C 1, Packhofstr. 9. Zeitschriften- u. Buchverlag. Gegr. 1908. (Fernr. 11003. — Commerz- u. Privat-Bank; Sächs. Staatsbank. — 4816 u. 53540.) Inh.: Arthur Heber. Geschäftsl.: Rudolf Heber.

Hebräische Buchhandlung R. Horwitz (früh. Wwe. Mayer), **Breslau** I, Carlsplatz 3. Spez.: Hebraica u. Judaica. Seit 20/VII. 1927. Gegr. 1850. (Fernr. Ring 3627. — Dresdner Bank, Breslau, Dep.-Kasse D. — 64974.) Inh.: Rose Horwitz. Unverlangte Sendungen gehen unter Spesennachnahme zurück. w.

Hebräische Buchhandlung M. Goldreich Nachf., Inh.: M. Meyer, Köln 1, Lindenstr. 71. Seit 1912. Gegr. 1900. *Fleischer.*

Hebräischer Verlag „Menorah" G. m. b. H., Berlin W 62, Maassenstr. 37. Gegr. 26/XI. 1919. (Fernr. Kurfürst 2848. — TA.: Menorahbücher Berlin. — Darmstädter u. Nationalbank, Dep.-Kasse Schillstr. 7.) Geschäftsf.: Dr. Abraham Moritz Silbermann. **Auslieferung nur vom Verlagsort.**

Hebsaker, Hugo, u. Karl Hebsaker: Ensslin & Laiblin, Reutlingen; Gryphius-Verlag, Reutlingen.

Hecht, Reg.-Rat Dr. H., Geschäftsf.: Tonindustrie-Zeitung, G. m. b. H., Berlin.

Hecht, Erich, Verlagsbuchhandlg. u. Antiquariat, München 8, Lucile Grahnstr. 38. Gegr. 1/IX. 1897. (Bayer. Vereinsbank, München. — 20035.) a. *Fleischer.*

Hecht, Erich, Geschäftsf.: Musen-Verlag, München.

Hecht, Erich, Nachf., Inh. Curt Deuser, Bromberg [Bydgoszcz], (Polen), Danziger Str. [Gdańska] 19. Buch- u. Kunsth. Gegr. 1/XI. 1897. (Fernr. 1660. — Deutsche Volksbank, Bromberg. — Danzig 4099; Posen 200637.) Inh.: Curt Deuser, s. 18/II. 1910. Unverlangte Sendgn. werden von Leipzig nicht weiter befördert. ⚓ w. *Fleischer.*

Heck, Louis, Mitinh.: Wüsten & Co., Frankfurt (Main).

Heck, V. A., Wien I, Kärntner Ring 12. Buch- u. Kunstantiquariat, Autographenh. Spez.: Autographenh. Alte u. kostbare Werke. Gegr. 1/I. 1865. (Fernr. 51261. — Wien 3845.) Inh.: Conradine Heck, Heinrich Hinterberger u. Gustav Nebehay. Antiquariatskataloge in zweifacher Anzahl direkt erbeten.

Heckel, Johann, Bayreuth, Vord. Dammallee 1. Buch-, Papier- u. Schreibwh. Gegr. 1901. w. *Maier.*

Heckel, K. Ferd., Mannheim, O 3, 10 (Richard Wagnerhaus). Kunst-, Musik.- u. Pianoforteh., Sprechapparate-Vertrieb, Konzert-Kasse u. Verlag. Gegr. 20/X. 1821. (Fernr. 31103 u. 31102. — TA.: Heckel Pianoforte Mannheim. — Ludwigshafen [Rhein] 2584; Karlsruhe [Baden] 23670.) Inh.: Emil Heckel, s. 1/I. 1888, u. Fr. W. Gruhnwald, s. 1/XI. 1919. at. w. *Volckmar.*

Heckel, Hermann, Meerane (Sachsen), Marienstr. 14. Kolph., Galanterie- u. Spielwarenh. Gegr. 24/X. 1879. w. *Schneider.*

Heckel, Ludwig, Versandbuchhandlung, München 38, Schloss Nymphenburg, Kapellenbau 3. Gegr. 1/IV. 1924. Buchhändl. Platzvertretungen. (⟲ 46087.) w.

⊛Heckenhauer, J. J., Buch- und Antiqh., Tübingen. Spez.: Sprachwiss., Philos., Rechts- u. Staatswiss., Theol. (Besorgt Diss. u. Progr.) Gegr. Okt. 1823. (⇨ 118. — Ⓜ Deutsche Bank, Zweigniederl., Tübingen. — ⟲ Stuttgart 929.) Inh.: ⊛Ernst Sonnewald, s. 1/X. 1919. — Komm.: Stuttgart, Koch, Neff & Oetinger. ⚓ w. *Haessel.*

Hecker, Alfred, vorm. Arthur Herold, Leipzig C 1, Zeitzer Str. 53. Buch- u. Zeitschriftenh. u. Leihbibliothek. Gegr. 1900. n. *F. E. Fischer.*

Hecker, Heinrich, pers. haft. Gesellschafter: Goerres-Buchhandlung Hecker & Co., Komm.-Ges., Offenbach.

⊛Heckners Verlag, Inhaber Heinrich Wessel, Wolfenbüttel, Harzstr. 22/23. Stenogr. Verlag, Buch- u. Steindr. Gegr. Nov. 1645. (⇨ 29u.71. — TA.: Heckner Wolfenbüttel. — Ⓜ†† Deutsche Bank, Wolfenbüttel — ⟲ Hannover 7549.) Prok.: W. Krake. Auslief. der Werke in Gabelsb. Stenogr. nur ab Wolfenbüttel. Liefert direkt mit $^1/_1$ Portoberechnung, an Firmen, welche der BAG nicht angeschlossen sind, nur gegen Voreinsend. oder Nachn. Sonnabends Sendung nach Leipzig. ⚓ at. *Maier.*

⊛Hedeler, G., Leipzig C 1, Nostitzstr. 59. Verl. u. Komm.-Gesch. Gegr. 1/VII. 1887. (⟲ 54258.) Inh.: ⊛Wilh. Hedeler.

Hedén, Birger, Direktor: Aktiebolaget Hedéns Bokhandel, Helsingborg.

Heder-Zeiss, Treysa (Bz. Kassel). Buchh. w. *Franz Winter.*

⊛Hedewig'sNachfolger, Hans, Curt Ronniger, Leipzig C1, Perthesstr. 10, I. Verl.-, Kommiss.- u. Sorth. Spez.: Schachlit. Seit 10/X. 1902. Gegr. April 1902. (⇨ 60562. — ⟲ 13448.) Prokur.: Carl Löffler. ⚓

⊛Hedfeld, Otto: Albert Theinert Nachf., Lüdenscheid.

⊛Hedicke, Felix, Wismar. Buchh. Seit 1/III. 1901. Gegr. 1/IV. 1900. (⟲ Hamburg 24956.) ⚓

Hedrich, Max: G. A. Hugo Franz Nachflg. Hedrich, Berlin.

Hedrich, Direktor Alfred, Geschäftsf.: F. E. Bilz, G. m. b. H., Radebeul-Oberlössnitz.

⊛Hedrich Nachf., Ernst, G. m. b. H., Leipzig C 1, Postschliessfach 375. Hospitalstr. 11 a. Buch- u. Kunstdruckerei. (⇨ 62910, 62907. — Ⓜ Commerz- u. Privat-Bank, Dep.-K. Johannisplatz.) Geschäftsf.: ⊛Herm. Ernst Albrecht Seemann, Julius Ramm u. Erich Seemann.

Hedwig Nachf., Karl Theodor, Inh.: Georg Kaffenberger, Darmstadt, Dieburger Str. 48. Buch-, Zeitschr.-, Pap.- u. Schreibwh.

⊛⅋Heege, L., Schweidnitz. Sort.- u. Verlh., Landwirtsch. Versandbuchh. Kunst-, Musik.-, Lehrmittel- u. Paph. nebst Buch- u. Steindr. Gegr. 1/VIII. 1832. (⇨ 29 u. 59. — Ⓜ†† Reichsbank. — ⟲ Breslau 250.) Inh.: ⊛⅋Georg Güntzel. Verlag: „Tägl. Rundschau", „Schles. Tageblatt", „Kreisblatt" u. „Der Schlesische Landbund", „Wir Schlesier", Kalenderverlag. — Formularverlag. **Auslieferung nur Breslau 2, Bahnhofstr. 13.** ⚓ w. *Kommissionshaus.*

⊛⅋Heege & Güntzel, Reichenbach (Schles.). Buch-, Kunst-, Musik.- u. Paph., Leihb. Seit 20/III. 1889. Gegr. 1/I. 1874. (⇨ 1235. — ⟲ Breslau 16499.) Inh.: ⊛⅋P. Wiese. ⚓ w. *Kommissionshaus.*

⊛Heerdegen-Barbeck, Nürnberg, Ecke Königstr.-Hallplatz. Antiquariat. (Buchh. u. Antiq.) Gegr. 1779. (⇨ 1658. — TA.: Heerdegen-Barbeck Nürnberg. — ⟲ 16642.) Inh.: ⊛Bruno Hennings. — Komm.: Stuttgart, Koch, Neff & Oetinger. ⚓ *Kommissionshaus.*

Heesen & Kaiser, Kempen (Rhein). Buchh., Grossbuchb. u. Schreibhefte-Fabrik. Gegr. 1852. (⇨ 57. — ⟲ Köln 1962.) Inh.: Joseph Kaiser, s. Nov. 1911. w. *Ed. Schmidt.*

***Heffer, W., & Sons, Limited, Cambridge** (England), 4 Petty Cury. (TA.: Heffer, Cambridge.) Intern. Univ.-Buchh., Ant. u. Verl. Spezialgebiete: Zeitschriftenreihen, Neuere Sprachen, Beschreibende u. exakte Naturwiss. u. Orientalia. Antiquariatskataloge in 2facher Anzahl und Prospekte von neuen naturwiss. Werken direkt erbeten. Bitten um Offerten grösserer und kleinerer Büchersammlungen sowie einzelner wertvoller Werke. w. *Wagner.*

Hefke, Ernest A.: Wölund-Verlag Ernest A. Hefke, Rostock (Mecklb.).

Hefner, Otto, Walldürn (Baden). Musik-Verl. Gegr. 1896. (TA.: Otto Hefner, Walldürn). a. *Gebr. Reinecke.*

Hegedüs & Sándor, Literarische u. Druckerei-Aktien-Gesellsch., Debreczin [Debreczen] (Ungarn). Buchh. Gegr. 1888. Leit. Generaldir.: Alexander Hegedüs u. Emerich Sándor. n. *Opetz.*

*Hegel, Frederik, Direktor: Gyldendalske Boghandel Nordisk Forlag, Kopenhagen.

⊛Hegel & Schade, Leipzig C 1, Querstr. 14. Verlh. Gegr. 1/XII. 1854. (⇨ 20396 u. 23068. — 8—$^1/_2$6, Sbd. bis 3. — Ⓜ Commerz- u. Privat-Bank, Leipzig, Johannisplatz; Allg. Deutsche Credit-Anstalt, Leipzig. — ⟲ 50609.) Inh.: Frau Else Dürr, s. 1/IV. 1914, u. ⊛Johannes Friedrich Dürr, s. 1/X. 1918. Prokur.: ⊛Curt Joseph Haussmann. ⚓

Hegemann, Jos., Goch. Buchh., Buchb., Buchdr. u. Paph. Gegr. 1882. Inh.: Anton Hegemann. w. *Streller.*

Hegenbarth's Verlag u. Versand, Max, Dresden-Plauen, Hohe Str. 111. Inh.: Frau Agnes verw. Hegenbarth. at.w. *Borggold.*

Hegener, E., Lippstadt. Buchh. u. Buchdr. Gegr. 1/I. 1837. (⊏ 215. — Ⓜ Sparkasse Gewerbebank, Lippstadt. — ⌔ Köln 110127.) Inh.: Engelbert Hegener, s. 1/X. 1902.
a.w. *Bernh. Hermann & G. E. Schulze.*

⊛Heger, Rudolf, Wien I, Wollzeile 2. Sortim. u. Antiquar. Gegr. 1845. (⊏ 72-0-88. — 8—6. — Ⓜ Anglo-Oesterr.-Bank. — ⌔ Wien 30903; Prag 500589.) Inh.: ⊛Anna Heger, s. Okt. 1921 u. Olga Wagner. Geschäftsf.: Anna Heger.
w. *Fernau.*

⊛Heger, Wilhelmine: A. Bauer, Buchh. u. Antiq., Wien.

⊛Hegner, Jakob, Verlag u. Buchdr., Hellerau b. Dresden. Verlh. Spez.: Schöne Lit., Geisteswissenschaft. Gegr. 19/VI. 1913. (⊏ Amt Klotzsche 171 u. Dresden 55730. — TA.: Hegner Hellerau. — Ⓜ Dresdner Bank, Dresden; Girokasse Rähnitz-Hellerau. — ⌔ Leipzig 23284.) Die Buchdruckerei, im Besitz kostbarer alter Originaltypen, führt edle Arbeiten auch für andere Verlage aus. a. *Fleischer.*

⊛Hegner, Martin, Mülheim (Ruhr), Kohlenkamp 30. Buch- u. Kunsthandl. Spez.: Technik, Catholica. Seit Aug. 1890. Gegr. Okt. 1889. (⊏ 751. — ⌔ Essen 6766.) Unverlangte Sendungen gehen unter Spesennachnahme zurück.
a.w. *Bernh. Hermann & G. E. Schulze.*

Hegner, Ferdinand, Saarburg (Bz. Trier). Buch-, Kunst- u. Musikh. Seit 1893. Gegr. 1854. (⌔ Köln 44021.)
w. *Bernh. Hermann & G. E. Schulze.*

Heiber, Hermann, Freiburg (Schles.), Ring 27. Buch-, Papier- u. Schreibwh., Buchdr. Gegr. 1/VI. 1852. Inh.: Frau Valeska verw. Heiber geb. Klose. Prokur.: Willibald Heiber.
w. *L. Naumann.*

⊛Heid, Wilhelm, Versandbuchhandlung, Esslingen (Neckar), Spritzenstr. 8. Reise- u. Versandbh. Gegr. 1/X. 1922. (⌔ Stuttgart 31835.) w.

Heidbrink, C., Lage (Lippe). Buch- u. Papierh., Buchbinderei. Gegr. 1897.
w. *Maier.*

Heide, Hermann auf der, 2. Geschäftsf.: Missionsdruckerei G. m. b. H., Kaldenkirchen.

Heide, Wilhelm, Neheim. Buch-, Kunst-, Musik.- u. Schreibmath. Seit 4/II. 1898.
w. *Schneider.*

Heidelberger Antiquariat Ernst Herzer, Heidelberg, Theaterstr. 2. Buch- u. Kunsth. Bibliophiles u. mod. Antiq. Gegr. 1/VII. 1921. (⊏ 1576. — Ⓜ Dresdner Bank, Heidelberg. — ⌔ Karlsruhe [Bad.] 78863.) Antiquariatskataloge erbeten. w. *Brauns.*

Heidelmann, Anton, Bonn, Büro u. Verlagslager: Richard Wagner-Str. 20. Buchdruckerei: Georgstr. 15. Verlag. Spez.: Theater u. Vereinsmusikalien. Gegr. 24/IV. 1897. (⊏ 1465. — ⌔ Köln 3349.) **Auslieferung nur vom Verlagsort.** w. *O. Klemm.*

Heiden & Oeltjen Inh. Walter Seyffert, Buchhandlung, Berlin-Zehlendorf, Hauptstr. 16. Gegr. 7/III. 1913. (⊏ G 4 Zldf. 2591. — ⌔ Berlin 69733.) Inh.: Walter Seyffert, s. 1/VII. 1925. w. *Fleischer.*

Heidenreich, J., Deutsch Lissa bei Breslau. Buch- u. Musikh. Gegr. 1881. (⊏ 88. — ⌔ Breslau 54744.) Inh.: Geschw. Heidenreich. w. *L. Naumann.*

Heider, August: Theodor Lampart, Augsburg.

Heider Anzeiger G. m. b. H., Heide (Holstein), Kleinheide 1-3. Buchdr., Zeitungsverl., Buchh. Gegr. 1/IV. 1869, erweitert 1901. (⊏ 15 u. 495. — 8—6½. — TA.: Anzeiger Heideholstein. — Ⓜ Westholstein. Bank; Dithmarscher Kommunalbank, Heider Volksbank. — ⌔ Hamburg 219.) Geschäftsf.: Friedrich Johnsen. at. *Wagner.*

⊛Heidkamp, Karl, Potsdam, Humboldtstr. 1. Buchh., Verlag. Gegr. 1/XI. 1920. (⊏ 1469. — Ⓜ Deutsche Bank. — ⌔ Berlin 99663.) Unverlangte Sendungen verbeten.
w. *Fleischer.*

Heidler, Dr. Ferd., u. Dr. Art. Heidler, Geschäftsf.: E. Weinfurter G. m. b. H., Prag.

Heidorn, Heinrich: Adastra-Verlag, Lindhorst.

⊛Heidorn, Johannes: August Bolte, Inh. Johannes Heidorn, St. Andreasberg (Harz).

⊛Heidrich, Anton R.: Hohmann'sche Buchh., Plauen (Vogtl.).

⊛Heidrich, Leopold, Wien I, Spiegelgasse 21, (eine offene Handelsgesellschaft). Verlag, Sortimentsh., Antiqu., Auslieferung. Gegr. März 1914. (⊏ 76090. — ⌔ Wien 103763; Prag 500717; Budapest 38343; Agram 40474; Leipzig 25008.) Prokur.: Marie Heidrich.
a.w. *Fleischer.*

⊛Heidsieck & Gottwald, Barmen, Alter Markt 5. Buch-, Kunst- u. Musikh. Leihbibl. (⊏ 6201. — ⌔ Köln 40867.) Inh.: ⊛F. Alfred Buddenberg, s. 5/VIII. 1926.
w. *R. Hoffmann.*

Heidt, Hugo: Otto Hanemann Nachfl., Pössneck.

Heike, Wilhelm, Bremen, Kleine Allee 56. Sorth. Spez.: Lehrm. u. techn. Lit. Gegr. 1/X. 1907. (⊏ Roland 3495. — Ⓜ Deutsche Nationalbank, Dep.-Kasse, Bremen-Neustadt.)
L. Naumann.

⊛Heil, Direktor Gerh., Geschäftsf.: Carolus-Druckerei vorm. Anton Heil, G. m. b. H., Frankfurt (M.).

Heil, Jacob, Mainz, Grebenstr. 18. Buchh. Gegr. 1877. (⊏ 2605. — Ⓜ Mainzer Volksbank. — ⌔ Frankfurt [Main] 3855.)
w. *Maier.*

Heil- u. Pflegeanstalten m. b. H.: Buchhandlung „Eben-Ezer", Kropp.

Heilborn, Frau Berta, geb. Temming, Mitinh.: Temming & Heilborn, Bocholt (Westf.).

Heilborn, Leonhard, Geschäftsf.: Gewerblicher Fachzeitschriften-Verlag G. m. b. H., Stuttgart.

⊛Heilbrunn & Co., G. m. b. H., Berlin W 62, Wichmannstr. 10. Verlag u. Grossantiq. Gegr. 5/II. 1924. (🖃 Nollendorf 8683; Kurfürst 6419. — 9—5. — Ⓜ Commerz- u. Privat-Bank, Dep.-Kasse M, Tauentzienstr. 18a. — 🖂 14376.) Geschäftsf.: ⊛Hermann Heilbrunn u. Heinrich Pabst. Prokur.: Frau Anna Braff. a. *Fleischer.*

⊛Heile, Dr. Gerhard, Geschäftsf.: Nordwestdeutsche Verlagsgesellschaft m. b. H., Bremen.

Heiligenbeiler Zeitung, Druckerei u. Verlagsanstalt G. m. b. H., Heiligenbeil (Ostpr.), Bismarckstr. 22. Buchh., Ztgs.- u. Verlags-Druck. Gegr. 1/VIII. 1913. (🖃 20. — TA.: Zeitung. — Ⓜ Girozentrale, Heiligenbeil. — 🖂 Königsberg [Pr.] 3099.) Geschäftsf.: H. Neumann. w. *Streller.*

Heiling, Paul: „Der Garten Eden", Verlag Paul Heiling, Dortmund.

Heilmann, Heinrich, (Konrad Strübings Nachf.), **Cölleda.** Buch-, Kunst- u. Musikh. Seit 1/IV. 1923. Gegr. 30/VII. 1858. (Ⓜ Darlehnsbank, Cölleda.) Inh.: Friedr. M. Herm. Runckwitz. Antiquariats-Kataloge sowie Angebote aus allen Gebieten der Literatur, Graphik, Malerei, Musik erwünscht. w. *Fleischer.*

Heilmann, J., Eisenberg (Pfalz). Buchh., Buchdr. u. Buchb. Gegr. 1/X. 1895. Unverlangte Sendungen verbeten. w. *Schneider.*

Heilsarmee Grundstücks-Gesellschaft m. b. H., Berlin S 14, Dresdener Str 34—35. Verlags- u. Sort.-Buchh. Gegr. 20/IV. 1892. (🖃 Moritzplatz 14982, 16511, 10349. — 9—5. — TA.: Heilsarmee Berlin. — Ⓜ†† Darmstädter u. Nationalbank, Belle-Allianceplatz 3. — 🖂 2463.) Geschäftsf.: Frl. Mary Booth. a.w. *Wallmann.*

Heim, Josef, Wien VI/1, Gumpendorfer Str. 69. Verlh. Seit 9/III. 1881. Gegr. 1879. (9—12, 2—6. — 🖂 Wien 83673.)

Heimann, Fritz, Duisburg, Königstr. 41. Buchh., Leihbibl. Gegr. 1/X. 1926. (🖃 Süd 3115. — Ⓜ Städt. Sparkasse, Duisburg; Duisburg. Bank-Ver. — 🖂 Essen 20993). ⚓w. *Volckmar.*

⊛Heimann & Wolff, Antiquariat, München 2 NO, Fürstenstr. 22. Spez.: Deutsche Literatur, Illustr. Bücher, Moderne Buchkunst. Gegr. 1/VI. 1924. (🖃 29087. — TA.: Heimantiquariat. — Ⓜ Darmstädter u. Nationalbank, Fil. München, Dep.-Kasse, Bayerstr. 8. — 🖂 8454.) Inh.: Willy Heimann u. ⊛Hans Wolff. Antiquariatskataloge erbeten. w.

Heimat und Welt Buchhandlung Friedrich Przylutzki, Herten (Westf.), Ewaldstr. 79. Leihbibl. Zeitschriften-Zentrale. Antiq. (🖃 Recklinghausen 1904. — Ⓜ Hertener Volksbank A.-G.) w. *Streller.*

⊛Heimatbuchhandlung Hugo H. Bickhardt, Eisenach, Frauenberg 11. Sort.-, Versand- u. Antiqbh., Kunsth. Gegr. 1/V. 1922. (🖃 1528. — TA.: Buchhandlung Bickhardt. — Ⓜ Dresdner Bank, Eisenach. — 🖂 Erfurt 18037.) Inh.: ⊛Hugo H. Bickhardt. Prokur.: Frau L. M. Bickhardt. ⚓w. *Fleischer.*

Heimatglockenverlag, Henneberg (Thür.). Gegr. Frühjahr 1920. (🖃 8. — 🖂 Leipzig 41804.) Inh.: Pfarrer Walther Kalbe. a. *Wallmann.*

⊛Heimat-Schollen-Verlag A. Bernecker, Melsungen. (🖂 Frankfurt [M.] 7083.) Inh.: ⊛Konrad Bernecker. a. *Volckmar.*

Heimatverlag G. m. b. H., Dortmund, Königshof 23. Gegr. April 1918. (🖃 65, 66, 33. — 8—5, Sbd. bis 1. — Ⓜ Commerz- u. Privat-Bank, A.-G., Filiale Dortmund. — 🖂 14295.) Geschäftsf.: Paul Ruhfus. *Fleischer.*

⊛Heimatverlag M. Hiemesch & Co., Max Eckardt, Lüdenscheid. Seit 5/I. 1924. Gegr. 1920. (🖃 2506. — 🖂 Dortmund 12469.) Inh.: ⊛Max Eckardt. — Komm.: Stuttgart, a. Südd. Gross-Buchh. ⚓a. *Bernh. Hermann & G. E. Schulze.*

⊛Heimatverlag Rich. Jaeckel, Querfurt. Seit 1906. (🖃 215. — Ⓜ Hall. Bankver. Kulisch, Kaempf & Co., Fil. Querfurt. — 🖂 Leipzig 9782.) at. *Schneider.*

Heimat-Verlag für Schule u. Haus G. m. b. H., Halle (Saale), Mittelstr. 11/13. Geschäftsf.: Paul Oehring. a. *Brauns.*

⊛Heimatverlag Leopold Stocker, Graz (Steiermark), Salzamtsgasse 7. Spez.: Land- u. Volkswirtschaft, Heimatschrifttum. Gegr. 1917. (TA.: Heimat-Verlag Graz. — 🖂 Leipzig 28670; Wien 139687; Prag 79027; Zürich VIII 6995; Warschau 190215; Laibach 20057; Triest 11/1303.) Inh.: ⊛Leopold Stocker, Prokur.: Robert Klotzmann. = Liefern direkt mit $^1/_1$ Portoberechnung (Rechnung über Leipzig). = — Komm.: Wien, R. Lechner & Sohn. **Vollständige Auslieferung in Leipzig.** a. *Volckmar.*

Heimat-u. Weltverlag Dieck & Co., Stuttgart siehe Dieck & Co., Stuttgart.

Heima-Verlag, Berlin-Schöneberg, Salzburger Str. 8. Musik-Verl. Gegr. 1/II. 1922. (🖃 Stephan 4926. — Ⓜ Disconto-Gesellschaft. — 🖂 Berlin 115583.) Inh.: Heinrich Mannfred. — Komm.: Berlin, Raabe & Plothow. a. *Breitkopf & Härtel.*

⊛Heimberg, Adolf: Zwei Welten Verlag, W. Heimberg, Stade.

Heimberg, W., Verlag, Stade siehe Zwei Welten-Verlag W. Heimberg, Stade.

Heimbrecht, Max, Oranienburg-Eden b/Berlin. Buchh. Optische Lehrmittel. Gegr. 1899. (Ⓜ†† Deutsche Bank, Dep.-Kasse L., Berlin. — 🖂 56821.) w. *Fr. Foerster.*

⊛Heimbücherei Hobbing, Berlin-Steglitz, Albrechtstr. 87. Gegr. Jan. 1920. (🖂 Peter Hobbing Berlin 27228.) Inh.: ⊛Peter Hobbing. w.

⊛**Heimeran, Ernst, Verlag, München** N. 23, Dietlindenstr. 14. Gegr. 1/X. 1917. (⌔ 41421.) Tusculum-Bücher u. Schriften. **Auslieferung nur in Leipzig.** ⚓ a. *Kittler.*

⊛**Heimerdinger, Frau Magda, Hamburg** 13, Rothenbaumchaussee 103. Buch- u. Kunsth., Kunstgewerbe. Gegr. 10/I. 1914. (⌔ Hansa 7344. — Ⓜ Dresdner Bank, Dep.-Kasse, Harvestehude. — ⌔ 67486.) Inh.: ⊛Frau Magda Heimerdinger u. Frl. Thusnelda Haase. w.

⊛**Heimkulturverlag G. m. b. H., Biebrich,** Postfach 7, Nassauer Str. 3. Seit 10/I. 1914. Gegr. 12/XII. 1903. (⌔ Frankfurt [M.] 7279.) Geschäftsf.: ⊛Elfriede Beetz. a. *Koehler.*

⊛**Heims, Wilhelm, Leipzig** C 1, Talstr. 17. Fachbuchhandlung für Philosophie u. Völkerkunde. Antiquariat u. Verlag. Gegr. 1/X. 1905. (⌔ 28865. — Ⓜ††Allg. Deutsche Credit-Anstalt, Abt. Buchhandel, Leipzig. — ⌔ 52894.) Inh.: ⊛Rudolf Dimpfel. Postnachnahme verbeten, alle Beträge werden wöchentlich überwiesen. ⚓

Hein, Arthur, (Wangerins Nachf.), **Cüstrin-Altstadt.** Buch-, Kunst-, Musik.- u. Papierh. Seit 1/X. 1908. Gegr. 1/IV. 1869. (⌔ Berlin 162827.) w. *Volckmar.*

⊛Hein, Emil, Prokur.: Kaden & Comp., Dresden.

Hein, Otto: Wiener Bohême-Verlag, Wien.

Hein, S., & Co., Hannover u. Berlin. Gegr. 1877. „Der Manufakturist". „Deutsche Textil-Bücherei". **Auslieferung nur fest von Hannover** gegen Vorauszahlung oder Nachnahme. *Cnobloch.*

Heindl's Buchh., Jos., Schärding (Oberösterr.). Buch-, Kunst-, Musik.-, Pap.- u. Schreibmath. Gegr. 1/V. 1897. (⌔ 35. — Ⓜ Schärdinger Handels- u. Gewerbekasse, Schärding; Gewerbebank, Passau. — ⌔ Wien 67713.) n.

⊛Heindl, Julius Karl, Mitinh.: Friedr. Wolfrum & Co., Wien u. Leipzig.

Heine, Walter, Buchhandlung, Aken (Elbe), Kreis Calbe (Saale), Cöthener Str. 31. Buch-, Musik.-, Instrum.-, Pap.- u. Schreibwh., Buchdr. Gegr. 1/I. 1919. w. *Maier.*

⊛**Heine, Albert, Sortiment,** Buchdruckerei u. Verlagsanstalt, Cottbuser Anzeiger, **Cottbus,** Bahnhofstr. 52 u. Spremberger Str. 42/43. Gegr. 1845. (⌔ 1460, 1461 u. 1462 — TA.: Anzeiger Cottbus. — Ⓜ Commerz- u. Privat-Bank; Niederlaus. Bank; Vereinsbank, Cottbus. — ⌔ Berlin 12406.) Inh.: Arnold Heine u. ⊛Albert Heine jr. w. *Volckmar.*

Heine, C., Seehausen (Altmark). Buchh. Gegr. 1/XII. 1868. w. *Streller.*

Heine, Heinrich, Stadthagen. Buch-, Papier- u. Kunsth. Gegr. 1/IV. 1855. (⌔ 42. — Ⓜ Städt. Sparkasse Nr. 173, Stadthagen. — ⌔ Hannover 6792.) Inh.: A. Händel. Vermittlung von Anzeigen u. Besprechungsstücken für die hiesige Tagespresse. ⚓ w. *Koehler.*

⊛**Heines Buchdruckerei u. Verlagsanstalt, Ad., Wilhelmshaven,** Grünstr. 10. Inh.: ⊛Adolf Heine. *Thomas Komm. Gesch.*

⊛**Heine, Peter, & Co., Warendorf.** Verlag. Gegr. 1/I. 1924. (⌔ 85. — Ⓜ Warendorfer Kreditbank e. G. m. b. H. — ⌔ Hannover 76814.) Inh.: ⊛Peter Heine. a. *Fleischer.*

⊛Heinemann, Hofrat Felix, Geschäftsf.: Vita Dtschs. Verl.-Haus G. m. b. H., Berlin-Charlottenburg.

⊛**Heinemann, Hugo, Köln,** Deichmannhaus. Vertrieb ausländ. Zeitungen. Gegr. 31/VII. 1923. (⌔ Anno 6966. — ⌔ Köln 55776.) w. *Fleischer.*

⊛Heinemann, Dr. phil. Max, Geschäftsf.: Dieterich'sche Verlbh. m. b. H., Leipzig.

***Heinemann, William, Ltd., London** W. C. 2, 20—21, Bedford Street. Verlag. Gegr. 1890. (⌔ Gerrard 5675 [3 Lines]. — TA.: Sunlocks, London.) Direktoren: Theodore Byard, *C. S. Evans, F. N. Doubleday u. Russel Doubleday. Liefern direkt mit $^1/_1$ Portoberechnung (Barfaktur über Leipzig). Wir unterhalten in Leipzig Auslieferungslager der in Deutschland gangbaren Bücher unseres Verlags. at. *Koehler.*

Heinen, Dr. Reinhold, Geschäftsf.: Kommunal-Schriften-Verlag G. m. b. H., Köln.

Heinevetter, Otto, Geschäftsf.: Neueste Görlitzer Tageszeitung „Der Greif" e. G. m. b. H., Görlitz.

Heinicke, Gustav, Direkt.: Höltgebaum & Heinicke, A.-G., Berlin.

⚓**Heinicke, Carl, Dresden-A.** I, Schliessfach 94, Annenstr. 12a u. 8. Verl.-, Sort.-, Zeitungs- u. Grossoh. Spez.: Eisenbahnbuchh., Kunsth., Kursbücher, Musikaliensort., Reiseführer u. -Literatur, Spiele u. Bilderbogen f. Kinder, Sport, Städteansichten, Theater-Operntexte, Volksliteratur. Gegr. 14/VII. 1894. (⌔ 19053. — 8—7. — ⌔ 4337.) = Liefere direkt mit $^1/_1$ Portoberechn. Rundschreiben u. Plakate erbeten. = *Kommissionshaus.*

Heinicke, Ernst, Buchh., Halle (Saale), Schulstr. 2. Buch- u. Musikh., Leihb., Journal-Lesez. Gegr. 1893. (⌔ 22833. — Ⓜ Giro-Zentrale, Halle [Saale]. — ⌔ Leipzig 105464.) w. *Borggold.*

⊛Heinig, Robert: Geldner & Heinig, Inh. Robert Heinig, Berlin.

⊛Heinig, Bruno, Geh. Kriegsrat: Oskar Leiner, Leipzig.

⊛Heinig, Richard: C. Richard Kunze, Leipzig.

⊛⚓**Heinisch, Walther, Karlsbad** (Böhmen), Markt, Haus „Atlantic." Buch- u. Kunsth., Antiquariat. Seit 1/IV. 1912. (Ⓜ Bankhaus Schmidt & Co., Karlsbad.) Unverlangte Sendungen verbeten. Antiquariatskataloge in 1facher Anzahl direkt erbeten. ⚓ w. *Carl Emil Krug.*

⊛**Heinisch, Walther, Verlag, Karlsbad,** (Böhmen), Markt, Haus „Atlantic". Gegr. 31/III. 1922. (TA.: Heinisch Karlsbad. — Ⓜ Bankhaus Schmidt & Cie., Karlsbad. — ⌔ Prag 47228; Leipzig 40275.) ⚓ a. *Carl Emil Krug.*

Heinisch, Franz, Neustadt (Oberschl.), Neue Str. 10. Buch-, Kst.-, Msk.-, Schrbmh. u. Leihb. Gegr. 1/IX. 1877. (Breslau 17587.) ⚓ u. *Schneider.*

Heinisch, J. F., Neustadt (Oberschl.), Ring 41/42. Buch- u. Paph. Gegr. 1836. (184. — Breslau 30491.) Inh.: Franz Heinisch, s. 1/IV. 1904. w. *Thomas Komm. Gesch.*

Heinmüller, Ernst: Paul Jacobi's Buchh. Inh. Ernst Heinmüller, Wurzen.

Heinreich, Max, Graz (Steiermark), Annenstr. 17. Buch-, Kunst-, Musikalienh. u. Antiq. Gegr. 1/IX. 1923. (Wiener Bankverein, Filiale Graz. — Wien 197071; Leipzig 98185.) — Komm.: Wien I., R. Lechner & Sohn. w.

Heinrich, Carl, Geschäftsf.: Bild und Buch Verlag G. m. b. H., Berlin.

Heinrich, Th., Bremen, Birkenstr. 20. Sort. u. Journalz. Seit 1/X. 1909. Gegr. 1/I. 1879. (9—7.) w.

Heinrich, C., Dresden-N. 6, Kl. Meissnergasse 4. Verlh. u. Vordruck-Lager, Buch- u. Steindr. Spez.: Naturwiss., Rechtswiss., Pädagogik. Buchdr. gegr. 20/X. 1838, Verlh. gegr. 14/X. 1865. (53916. — Stadtgirokasse Dresden 20283. — 16870.) Inh.: Carl Aug. Herm. Heinrich. Prokur.: Paul Hegewald. ⚓ at. w. *Cnobloch.*

Heinrich, Carl: Leiter der Abt. Buchhandel Hamburger Buchdruckerei und Verlagsanstalt Auer & Co., Hamburg.

Heinrich, Georg: Ludwig Fries u. Deutsche Esperanto-Buchhandlung, Leipzig.

Heinrich, Richard, Leonberg (Württbg.). Buch-, Pap.- u. Schreibwh., Buchb. Gegr. 15/XII. 1909. (Girokasse der Oberamts-Sparkasse, Leonberg.) — Komm.: Stuttgart, Koch, Neff & Oetinger. w. *Fleischer.*

Heinrich, Adolf: Heinr. A. Herz, Limburg (Lahn).

Heinrich, Paul: Bock & Seip, Saarbrücken.

Heinrich, Albert, Selb (Bay.), Bahnhofstr. 1. (P.-F.) Buch-, Musik.-, Schreibwh. u. Leihb. w. *Brauns.*

Heinrichshofen'sche Buch-, Kunst-, Musikalien- u. Pianoforte-Handlung, Magdeburg, Breiteweg 171/72, pt., I., II. u. III. Lehrmittel-, Rundfunkgeräte- u. Sprechmaschinen-Handlung. Gegr. 1797. (10101, 10102, 10103. — TA.: Heinrichshofen Magdeburg. — †† Direction der Disconto-Gesellschaft, Fil. Magdeburg. — Magdeburg 608.) Inh.: Theodor Heinrichshofen, s. 1/I. 1921. Prokur.: Emil Steinbecher. Antiquariatskataloge in 2facher Anzahl direkt erbeten. — Komm.: Berlin, Berl. Kommissionsbh. G. m. b. H. ⚓ w. *Volckmar.*

Heinrichshofen's Verlag, Magdeburg, Postschliessfach 233. Breiteweg 171/72. Spez.: Musikh. Gegr. 1797. (10102. — TA.: Heinrichshofen Verlag Magdeburg. — †† Disconto-Gesellschaft, Fil. Magdeburg. — Magdeb. 751.) Inh.: Adalb. Heinrichshofen, s. 12/IX. 1884. Ges.-Prokur.: Robert Voss u. Gerhard Stursberg. = Liefern direkt mit 1/1 Portoberechnung; jeden Dienstag, Mittwoch, Freitag u. Sonnabend Eilballen nach Leipzig. = ⚓ a. *Leede.*

Heinrichshofen, Adalbert: M. Bahn, Verl.; Luckhardt's Musik-Verlag R. Lebrecht, (Inh.: A. Heinrichshofen); Gesellsch.: Magdeburger Journal-Lesezirkel G. m. b. H., Magdeburg.

Heinrichshofen'sche Buchhandlung Ernst Gundrum, Mühlhausen (Thüring.), Untermarkt 32. Buch- u. Musikh., Leihbibl. Seit 1/IV. 1911. Gegr. 1824. (654. — Commerz- u. Privat-Bank, Fil. Mühlhausen; Stadtsparkasse. — Leipzig 87909.) ⚓ w. *L. Naumann.*

Heinrici, Otto, Exportbuchhandlung, Berlin - Charlottenburg 4, Wilmersdorfer Str. 77. (Steinplatz 14568. — 58330.) w. *O. Klemm.*

Heins, Ludwig, Geschäftsf.: Verlag für Kunstwissenschaft G. m. b. H., Berlin.

Heins, Carl, Leipzig C 1, Querstr. 8. Musikverl. Gegr. 1/X. 1893 in Berlin. (19724. — 53957 unter Fa. Fr. Portius.) Inh.: Eine Kommandit-Gesellschaft. ⚓ *Portius.*

Heinsius, M., Nachfolger, Eger & Sievers, Leipzig C 1, Rosstr. 16. Verlh. Spez.: Evangel. Theologie. Gegr. 1/I. 1866 (13767. — 54167.) Inh.: Peter Paul Eger u. A. Sievers, s. 1/I. 1922. ⚓

Heintz & Roussel, Internationale Buch- u. Kunsthandlung, Davos-Platz (Schweiz), Promenade. Seit 20/X. 1919. Gegr. 1/X. 1904. (93. — Graubündner Kantonalbank.) Inh.: Josef Heintz u. Emil Roussel. ⚓ w. *Volckmar.*

Heintzé, J., Luxemburg siehe Librairie J. Heintzé, M. Hagen Succr., Luxemburg.

Heintze & Blanckertz, Erste deutsche Stahlfederfabrik, Verlag f. Schriftkunde und Schriftunterricht, Berlin NO 43, Georgenkirchstr. 44. (Königstadt 4011 bis 4014. — 8—4. — TA.: Nitorfabrik. — Reichsbank; Direction der Discontogesellschaft, Dep.-Kasse, Königstr. 43/4; Deutsche Bank, Depositen-Kasse N, Landsberger Str. 92. — 2229.) Inh.: Rudolf Blanckertz. Dir. u. Prokur.: Paul Heinrich Richter u. Paul Theodor Richter. Prokur.: Paul Freyer u. Erich Bollmann. Herstellung von Schreibfedern u. Federhaltern, Walzwerk u. Fabrik von Metallwaren (gezogen, gestanzt, gepresst, gedrückt). Lehr- u. Lernmittel, schreibtechnische Literatur, Kunstschriftvorlagen u. -werkzeuge. *Volckmar.*

Heinz u. Schürholz, Bielefeld siehe Albrecht Dürer-Haus Heinz u. Schürholz, Bielefeld.

Heinze, Emil, Delitzsch. Buch-, Musik.- u. Schreibmath. Gegr. 10/X. 1888. w. *Thomas Komm. Gesch.*

⊛**Heinze, Rudolf, Verlag, Dresden**-A., Seestr. 3. Verlh. (☎ 18047. — ✉ 12465.) Inh.: ⊛Rudolf Heinze, Kgl. Sächs. Hofrat u. Hofbuchhändler. Prokur.: Otto Beckmann u. Johannes Heinze. *Wagner.*

⊛Heinze, K. S. Hofrat, Hofbuchh. Rudolf: G. A. Kaufmann's Buchh., Dresden.

⊛**Heinze, Max, Frankfurt** (Oder), Gr. Oderstr. 42. Buchh. u. Antiq. Gegr. 2/X. 1905. (🏦 Disconto-Gesellschaft, Frankfurt [Oder]. — ✉ Berlin 94026.) Unverlangte Sendungen verbeten, gehen unter Spesennachnahme zurück. w. *Fleischer.*

⊛Heinze, Adolf, Mitinh.: Heinrich Matthes, Leipzig.

Heinze, L. Erich, Leipzig N 22, Planitzstr. 23. Musik- u. Musikinstrumh. Gegr. 5/III. 1919. (✉ 61884.) w.

Heinze, Wilh., Leipzig S 3, Pegauer Str. 20. Buch- u. Paph. w. *Prager.*

Heinze, Hermann, Oelsnitz (Erzgeb.). Buchh. Seit 26/VI. 1908. Gegr. 1892. w. *F. E. Fischer.*

Heinzelmann, Otto, Geschäftsf.: Sachse & Heinzelmann, G. m. b. H., Hannover.

Heinzle's Erben, Gebhard, Bludenz (Vorarlberg). Buch-, Papier- u. Schreibmath. Verlag der Vorarlberger Heimatbilder. Gegr. 1872. (☎ 66. — ✉ Wien 14736.) — Prospekte über technische Liter. erbeten. — Komm.: Wien, Lechner & Sohn. w. *Maier.*

Heinzmann, Max: Verlag „Der Deutschmeister", Dresden.

⊛Heise, Dr. h. c. Heinrich, pers. haft. Gesellschafter: Franz Vahlen, Berlin.

Heise, J. H., Laucha (Unstrut). Buchdr. u. Buchh. Anzeigen-Annahme. Gegr. 1/I. 1870. w. *Schneider.*

⊛**Heise, Rolf, Antiquariat, G. m. b. H., Rehbrücke** b. Berlin, Moltkestr. 10. Antiq.-Buchh. Gegr. 1/V. 1921. (🏦 Deutsche Bank, Dep.-Kasse C, Berlin W 9. — ✉ Berlin 112557; Zürich VIII 11373; Wien 105711.) Geschäftsf.: ⊛Rolf Heise. w. *Fleischer.*

Heisecke, Ernst, Geschäftsf.: Creutzer'sche Sortimentsbh. G. m. b. H., Aachen.

⊛Heisecke, Carl: C. Winter's Buchh. u. Antiq., Chemnitz.

Heisig, J.: Foerster & Wedel, Liebau (Schlesien).

Heissmeyer, Wilhelm: Deutscher Kurzschrift-Verlag Steinhage & Co., Inh. Wilhelm Heissmeyer, Göttingen.

Heister, Johs. Oscar: Dürre & Wolfensteller, Leipzig.

Heitland, Wilhelm, Mitinh.: Buchdruckerei u. Buchh. „Volkswacht", A. Gerisch & Co., Bielefeld.

⊛**Heitner, Max, Verlag, München** 2, Müllerstr. 27. Gegr. 11/XI. 1920. (☎ 23821 u. 23822. — 🏦 Deutsche Bank, Filiale München. — ✉ 28381.) a. *Volckmar.*

⊛Heitner, Direktor Max, Geschäftsf.: Bayerische Druckerei u. Verlagsanstalt, G. m. b. H., München.

Heitz, Verlagsdirektor Herbert, Geschäftsf.: A. Mieck, Verlh. G. m. b. H., Prenzlau; Buchhandlung der Templiner Tageszeitung G. m. b. H. Templin.

***Heitz, J. H. Ed., Strassburg** (Els.), 16 Rue Joffre. Buchdr., Verl. u. Sort. Gegr. um 1535, s. 1719 im Besitze der Familie Heitz. (TA.: Heitz Verlag. — 🏦†† Bank von Mülhausen, Strassburg; Südd. Disconto-Ges., Kehl a. Rh., deren ✉ Karlsruhe 10680. — ✉ Strassburg 4868). Inh.: *Paul Heitz, s. 5/I. 1885. = Liefere direkt (Fakt. üb. Leipzig). = at. w. *Volckmar.*

⊛Heker, Josef: Theater-Zentrale Josef Heker, Warendorf.

Hela-Verlag Inh. Börner & Gutsche, Zoppot (Danzig), Seestr. 62. Gegr. 2/X. 1919. (☎ 56.) Inh.: Erich Gutsche u. Dr. Herm. Steinert.

Helbing, Fr., Berlin NW 21, Alt-Moabit 83c. Buch- u. Papierh. Gegr. 1/IV. 1870. Inh.: Frau P. Bath. w.

⊛**Helbing, Hugo, Berlin** W 10, Matthäikirchstr. 12. (☎ Kurf. 9143. — 🏦 Dresdner Bank, Depositenk. B, Berlin W 9, Potsdamer Str. 20.) Inh. wie bei Hugo Helbing, München, sowie Julius Schlesinger. Europäische u. asiat. Antiquitäten u. Gemälde, Versteigerungen. *Bernh. Hermann & G. E. Schulze.*

⊛Helbing, Hermann, Mitinh.: Baer & Co., Sortiment, Frankfurt (Main).

⊛**Helbing, Hugo, Frankfurt** (Main) 1, Bockenheimer Landstr. 8. Inh. wie bei Hugo Helbing, München, sowie Dr. Arthur Kauffmann. Antiquitäten, Alte und moderne Gemälde, Graphik. *Bernh. Hermann & G. E. Schulze.*

⊛**Helbing, Hugo, München** 2, Liebigstr. 21 u. Wagmüllerstr. 15. Kunsth., Kunstantiq. u. Kunstverl. Gegr. Nov. 1885. (☎ 20421—23. — TA.: Kunsthandlung Helbing München. — 🏦 Bayer. Vereinsbank. — ✉ 6778.) Inh.: Geheim. Kommerzienrat Hugo Helbing, (gerichtl. vereidet. Sachverständiger f. Antiquitäten, alte u. mod. Ölgemälde u. Kupferstiche), Theodor Neustätter, ⊛Dr. Ernst Spiegel u. Fritz Helbing. Prokur.: Adolf Alt. Übernahme v. Kunst-Auktionen jed. Art. (Eigener 8 m hoher und 320 □m umfassender Auktionssaal mit Oberlichträumen.) Erbittet Antiquar- und Auktionskataloge direkt durch Post. — Ankauf v. Kupferstichen, Holzschnitt- u. Kupferwerken, Miniaturenbüchern, Aquarellen, Handzeichnungen, Ölgemälden alter u. moderner Meister u. Antiquitäten. at. w. *Bernh. Hermann & G. E. Schulze.*

⊛**Helbing & Lichtenhahn** (vormals Reich-Detloff), **Basel** (Schweiz), Freie Str. 40. Postadresse für Deutschland: Leopoldshöhe (Baden). Verl., Sort. u. Antiq. Spez.: Philosophie, Rechts- u. Staatswiss., Prot. Theologie, Geschichte, Philologie, Pädagogik. Gegr. 1822. (☎ Safran 2336. — 8—12, 2—7. — 🏦 A. Sarasin & Cie., Basel. — ✉ Schweiz V, 199; Karlsruhe 70238.) Inh.: ⊛Gustav Helbing u.

®Hans Lichtenhahn, s. 20/III. 1903. Prokur.: Th. Baeschlin. = Lief. dir. von dtsch. Poststation Leopoldshöhe (Baden) aus m. 1/1 Portober. = Die Konten für Verlag u. Sortiment werden streng getrennt geführt. Unverlangte Sendungen gehen unter Spesennachnahme zurück. Antiquariatskataloge in 2 facher Anzahl direkt erbeten. — Komm.: London, Simpkin, Marshall, Hamilton, Kent & Co.; Stuttgart, Koch, Neff & Oetinger. at.w. *Bernh. Hermann & G. E. Schulze.*

Helbling, Conrad, Mitinh.: Dr. Oprecht & Helbling, Zürich.

Held, Geh. Hofrat Dr. Heinrich, Mitinh.: Gebrüder Habbel, Regensburg.

Held's Nachf., H., (Inh. Herm. Käseberg), **Leipzig** C 1, Wurzner Str. 12. Buch- u. Paph. w. *Kommissionshaus.*

®**Heldt, C., Eckernförde,** Kieler Str. 11. Buch-, Kunst- u. Musikh. Gegr. 1/I. 1872. (☎ 224. — Ⓑ Eckernförder Creditbank. — ✆ Hamburg 56384.) Inh.: ®Karl Heldt, Herzogl. Holstein. Hofbuchhändler, s. 1/X. 1893. = Liefert direkt mit 1/1 Porto. = ⚓ *R. Hoffmann.*

®**Heldt, Waldemar, Hamburg** 1, Mönckebergstr. 3. Sort.- u. Verlh. Seit 1/VII. 1913. Gegr. 1/V. 1893. (☎ C 3 Centrum 6436. — 8—7. — ✆ 32024.) Unverlangte Sendungen verbeten. ⚓ at. w. *Volckmar.*

®Heldt, W., Vorstandsmitgl.: Genossenschaft Hamburger Buchhändler e. G. m. b. H., Hamburg.

Helène, Julius, Pfungstadt. Buch- u. Papierh. Gegr. 1892. Inh.: Julius Helène. Unverlangte Sendungen verbeten. w.

®Helfer, Dr. Hermann: Naturschutz-Verlag Dr. Hermann Helfer, Berlin-Lichterfelde.

®**Helfferich, Chr., Stuttgart,** Ilgenplatz 13. Verlh. Spezialsort. für Astrologie u. verw. Gebiete. Seit 1896. Gegr. Mai 1825. (☎ 25611 S.A. — Ⓑ Commerz- u. Privat-Bank, Fil. Stuttgart. — ✆ 3930.) Inh.: ®Frau Anna verw. Beyerlin, s. 4/V. 1921. *Steinacker.*

®**Heliand-Verlag G. m. b. H., Kiel,** Mühlenbach 6 I. Gegr. 1883. (☎ 2316. — TA.: Heliand Verlag Kiel. — Ⓑ Landschaftliche Bank d. Provinz Schleswig-Holstein, Konto Nr. 2082a, Kiel; Bankhaus W. Ahlmann, Kiel. — ✆ Hamburg 75989.) Geschäftsf.: Direktor D. Gleiß, Neumünster. Stellvertr. Geschäftsf.: Prokur. ®Karl Liedl, Bordesholm. Leiter: Hilger R. Brüning. **Vollständige Auslieferung in Kiel u. Leipzig.** a. *Wallmann.*

®**Helingsche Verlagsanstalt, Leipzig** C 1, Dresdner Str. 11—13. Buch- u. Zeitschr.-Verl. Gegr. 1920. (☎ 72566. — TA.: Helingverlag. — Ⓑ Commerz- u. Privat-Bank, Dep.-Kasse M. — ✆ 51261.) Inh.: Otto Säuberlich, Dr. phil. Raymund Rudolf Schmidt, ®Willy Brandstetter u. Franz Justus Brandstetter. Prokur.: ®Direktor Hanns Horst Kreisel.

®Hell, Hermann, Geschäftsf.: Welt-Adressen-Verlag Emil Reiss m. b. H., Leipzig.

Hell, Otto: Internat. Adressen-Verlags-Anst. u. Verlbh. (C. Herm. Serbe); Geschäftsf.: Welt-Adressen-Verlag Emil Reiss m. b. H., Leipzig.

®**Hellas-Buchhandlung, Berlin** W 62, Kleiststr. 3. Sort.-Buchh., Leihbibl. Inh.: ®Julius Reif. w. *Volckmar.*

Heller, Theodor: W. Müller's Bh., Inh.: Theodor Heller, Belgard (Persante).

®Heller, Dr. Josua, Geschäftsf.: Berliner Büchervertrieb G. m. b. H., Berlin.

®**Heller, Rudolf, Halle** (Saale), An der Universität 17. Buchh. u. Antiq. Gegr. 15/IV. 1898. (Ⓑ Schauseil & Co. — ✆ Leipzig 84157.) ⚓ w. *Fernau.*

Heller, S. G., Ichenhausen (Bayern, Rgbz. Schwaben). Buch- u. Papierh. (☎ 16. — Ⓑ†† Bayer. Vereinsbank, Fil. Ichenhausen. — ✆ München 17990.) Verlag von Lamm's jüd. Wochen-Abreisskalender, 46. Jahrg., ord. 1 ℳ. at.w. *Wagner.*

®Heller, Carl: C. F. Müller Verlag, Leipzig.

Heller, Chr., Mergentheim. Postfach 76. Buch- u. Kunsth. Buchb. Gegr. 1886. (☎ 88. — TA.: Heller Mergentheim. — Ⓑ Deutsche Bank, Dep.-Kasse, Mergentheim; Partin & Co., Mergentheim; Girokonto 178 Oberamts-Sparkasse, Mergentheim.) — Komm.: Stuttgart, Koch, Neff & Oetinger. w. *Volckmar.*

®**Heller, B., Verlag, München** 2, Herzog-Max-Str. 4. Seit Jan. 1919. (☎ 93099. — Ⓑ Dresdner Bank, Fil. München. — ✆ 3987.) Inh.: ®Dr. Alfred Heller. Verlag: „Technische Mitteilungen für Malerei", Bücher u. Monographien über Maltechnik. Das Deutsche Farbenbuch. „Das Jüdische Echo". „Bayr. Isr. Gemeindezeitung". a. *Wagner.*

®Heller, Arthur, Mitinh.: K. André'sche Buchh.; Gustav Neugebauer, Prag.

Heller, Hugo, & Cie. siehe „Bukum"-A.-G., Wien.

®**Hellersberg, Dr., Antiquariat u. Verlag, G. m. b. H., Berlin**-Charlottenburg, Knesebeckstr. 20/21. Gegr. 12/X. 1921. (☎ Steinplatz 1989. — TA.: Buchhellers Berlin. — Ⓑ Dresdner Bank, Dep.-Kasse F III. — ✆ Berlin 117777.) Geschäftsf.: ®Dr. Karl Georg Wendriner. Spezial-Antiq. f. Philosophie, Staatswissenschaften, Sozialismus, Philologie, besond. Germanistik, Deutsche Literatur. Ankauf geschlossen. Bibliotheken und einzelner Werke von Wert. w. *Fleischer.*

Hellmann, Erich, Buchhandlung u. Antiquariat, Berlin-Charlottenburg 4, Kantstr. 130a. Seit 1/V. 1919. (☎ Steinplatz 13094. — ✆ Berlin 72562.) ⚓

Hellmann, Dr. Jacob, Mitinh.: Verlagslager Wissenschaft u. Leben (Nauka i Shisn), Berlin.

®**Hellmann, Richard, Freiburg** (Breisgau). Gartenstr. 1. Buchh. u. Antiq. Gegr. 1/V. 1922. (✆ Karlsruhe [B.] 37895.) Prokur.: Frau Thea Hellmann. Antiquariatskataloge in 2facher Anzahl direkt erbeten. w. *Fleischer.*

Hellmann, Oskar, Glogau siehe Buchhandlung Hellmann u. Verlag Hellmann, Glogau.

⊛Hellmannsche Buchh. Otto Scholtz, Jauer. Buch-, Kunst-, Musik.- u. Paph. Seit 1/X. 1905. Gegr. Ostern 1846. (🖃 431. — Ⓜ Städt. Sparkasse, (Bankabt.), Jauer. — 🖘 Breslau 11389.) ⚓ *Kommissionshaus.*

⊛§Hellmann, Otto, Reichenbach (Schles.). Buch-, Kunst-, Musik.- u. Paph., Antiq. Versandbuchh. Gegr. 15/VI. 1914. (🖃 1351. — 🖘 Breslau 9602.) ⚓ w.

Hellmich, Dr.-Ing. Eb. W., Geschäftsf.: VDI-Verlag G. m. b. H., Berlin.

⊛§Hellwieg, Carl, Hamm (Westf.), Südstr. 26. Antiquariat, Buch-, Musik.- u. Schreibwh. Gegr. 1/XI. 1914. (🖃 213. — Ⓜ Gewerbebank; Kreissparkasse Hamm [Westf.]. — 🖘 Hannover 76452.) w. *Schneider.*

§Hellwig, Peter, Neunkirchen (Saar). Musik.- u. Instrumh. w. *C. A. Klemm.*

§Helm, Fr. Hermann, Dresden-A. 1, Liliengasse 22. Musik.-Verlag u. -Sort., Instrum.- u. Saitenh. Gegr. 11/V. 1898. (🖃 21108. — Ⓜ Stadtbank Dresden, Giro-Kasse. — 🖘 5383.) ⚓ w. *André.*

Helm, Rudolf, Eger (Böhmen), Bahnhofstr. 31. Buch-, Kunst- u. Musikh. Antiq. Gegr. 15/X. 1925. (TA.: Helm Buchhandlung Eger. — Ⓜ Centralbank Deutscher Sparkassen, Eger. — 🖘 Prag 72390.) Unverlangte Sendungen verbeten. Antiquariatskataloge in 2facher Anzahl direkt erbeten. w. *Volckmar.*

Helmcke, Karl & Rudolf, Büchervertrieb, Berlin-Tempelhof, Friedrich-Wilhelm-Str. 93. Reisebuchh. Gegr. 1/IX. 1926. (Ⓜ Commerz- u. Privat-Bank, Dep.-Kasse OR, Berlin-Tempelhof, Berliner Str. — 🖘 85717.) w. *O. Klemm.*

Helmhaus Buchhandlung u. Antiquariat (Inh. E. Schmidt), **Zürich** I (Schweiz) Sort. u. Antiq. Gegr. 15/II. 1925. (🖃 H. 4716. — TA.: Buchhandlg. Helmhaus E. Schmidt. — Ⓜ Kantonalbank.) Inh.: Frau Elsa Schmidt-Harder.
w. *Koehler & Volckmar A.-G. & Co., Abtl Ausland.*

⊛Helmich's Buchh., A., (Gustav Engel), **Bielefeld.** Buchh., Antiq., Verlag. Gegr. 1/I. 1818. (🖃 2074. — Ⓜ Direction der Disconto-Ges. — 🖘 Hannover 47030.) Inh.: ⊛Gustav Engel, s. 22/II. 1925. Unverlangte Sendungen verbeten. w. *Fleischer.*

⊛§Helmke & Co., G. m. b. H., Hildesheim, Schulstr. 4. Buchhandlung u. Antiquariat, Musikalienh., Verlag. Gegr. 1882. (🖃 2714. — TA.: Buchhandlung Helmke Hildesheim. — Ⓜ Gewerbebank, Hildesheim. — 🖘 Hannover 12201.) Geschäftsf.: Wilh. Schwerdtfeger u. ⊛Karl Schwerdtfeger. ⚓ w. *Volckmar.*

Helmreich, Ludwig: Ferdinand Staib's Buchhandlung, Hall (Schwäbisch).

Helsingfors Antikvariska Bokhandel, Helsingfors [Helsinki] (Finnl.), Glogatan 7. Gegr. 1891 als Lindstedts Antikvariska Bokh. Direktor: L. Salava.

Helten, Heinrich: H. J. Kayser, Uerdingen.

§Helvetia-Verlag Robert Ziessnitz, Internationaler Musikverlag, Berlin NW 21, Helvetia-Haus, Essener Str. 15. Musikalienh., Instrumentenh., Saitenlager. (🖃 Moabit 9315. — TA.: Helvetiahaus Berlin. — Ⓜ Deutsche Bank; Bankverein Gesundbrunnen, Badstr. — 🖘 15229 u. 75978.) Inh.: §Robert Ziessnitz, s. 16/I. 1921. a.w. *Hug & Co.*

Helvetica-Verlag, Zürich siehe Lang u. Laube, Helvetica-Verlag, Zürich.

⊛Helwingsche Verlagsbuchh., Hannover, Emilienstr. 10 (Ecke Bandelstr.) (🖃 Nord 1412 — Ⓜ††Darmstädter u. Nationalbank. — 🖘 78.) Inh.: ⊛Carl Mierzinsky, s. 1/VII. 1908. ⚓ at. *Bernh. Hermann & G. E. Schulze.*

***Hemeryck, P. A., Buchhandlung u. Verlag, Amsterdam,** P. C. Hooftstraat 34. Seit 1/I. 1919. Gegr. 1/V. 1809. (🖃 20196. — 9—8.) Liefert holländisches Sortiment. Liefert direkt $^1/_1$ Portober. w. *Fleischer.*

⊛Hemmer, Walter: August Pfister, Buchh. u. Antiq., Ludwigshafen (Rhein).

⊛Hemmpel, H., Marienburg (Westpr.), Schliessfach 9. Buchh. Gegr. Juli 1837. (🖃 296. — 🖘 Berlin 64611.) ⚓ w. *Hartmann.*

⊛Hempel, Bruno: Dr. Serger & Hempel, Braunschweig.

⊛Hempel, Paul, Administrator: Buchhandlung des Waisenhauses; Inspektor: v. Canstein'sche Bibelanstalt, Halle (Saale).

Hempel, A., Geschäftsf.: W. Drugulin G. m. b. H., Leipzig.

⊛Hempel, Theodor, Buch- u. Papierhandlung, Meuselwitz, Markt 6. Gegr. 1/VII. 1873. (🖃 16. — 🖘 Leipzig 41632.) Inh.: ⊛Eduard Kilger, s. 1/II. 1920. w. *Koehler.*

Hempel, Richard, Mitinh.: Julius Missbach, Neustadt (Sachsen).

Hempel'sche Buchh., Odense (Dänemark), Vestergade 27. Gegr. 1797. Inh.: Kandidat J. N. T. Dreyer, s. 1894, u. Johannes Weishaupt, s. 1919. Unverlangte Sendungen gehen unter Spesennachnahme zurück.
w. *Koehler & Volckmar A.-G. & Co., Abtl. Ausland.*

Hempel, Gust.: M. Haug Inh. G. Hempel, Oranienburg.

⊛§Hempel, Emil, Schönberg (Mcklb.), Markt 35. Buch-, Kunst- u. Musikh. Seit 6/VI. 1907. Gegr. 18/IV. 1873. (🖃 82. — 7—7. — TA.: Hempel Schönberg. — Ⓜ Rostocker Bank, Fil. Schönberg. — 🖘 Hamburg 817.) Inh.: ⊛§Daniel Hempel, s. Jan. 1904. Unverlangte Sendungen verbeten. ⚓ w. *Volckmar.*

Hempel & Co., G. m. b. H., Berlin SW 68, Zimmerstr. 7/8. Buchdr. u. Verl. (Zentrum 450, 451 u. 4093. — 8½—5.) Geschäftsf.: Dr. Gustav Breithaupt, Georg Ackermann u. Dr. Herbert Hempel. Prokur.: Helmut Thoma. a. *Wallmann.*

Hempfling, Georg, München 8, Rablstr. 27. Versand- u. Reisebuchhandlung. Gegr. 17/VI. 1894. (Nürnberg 4676.) w. *Maier.*

Henckel, Willy, Geschäftsf.: Parnassos-Verlag, G. m. b. H., Berlin.

Henckel, Otto, landwirtschaftliche Hochschulbuchhandlung, Tetschen (Böhmen). Buch-, Kunst- u. Musikh. Haupts.: Landwirtschaft. Gegr. 15/IX. 1862. (215. — Prag 8017; Leipzig 47336.) Inh.: Herm. Henckel, Buchhändler der landwirtsch. Hochschule. ⚓ w. *Cnobloch.*

Hendel, Otto, Verlag (Hermann Hillger), **Berlin** W 9, Potsdamer Str. 124/125. Seit 1/X. 1918. Gegr. 1711. (Lützow 5718, — Berlin Hillger Verlag 3028.) Inh.: Hermann Hillger, s. 1/X. 1918. Prokur.: Hans Christiansen. Ges.-Prokur.: Martin Hillger u. E. Moser. Verlag der „Hendel-Bücher" und „Hendel-Operntexte" mit Notenbeispielen. **Lager u. Auslieferung nur in Leipzig.** a. *Herbig.*

Hendel's Sortimentsbuchhandlung, Otto, Gustav Ehlers, Halle (Saale), Markt 24 im Rathaus. Seit 1/V. 1905 Gegr. Dez. 1893. (22265. — Reinhold Steckner, Halle [Saale]. — Leipzig 10082.) ⚓ w. *Wagner.*

Hendelsohn, G., Berlin W 50, Prager Str. 14. Verlh. Gegr. 1886. (Pfalzburg 1414 u. 1999. — 8—4. — Deutsche Bank, Depositenkasse C; Reichsbank-Girokonto, Berlin-Wilmersd. — 18283.) Inh.: Eine offene Handelsgesellschaft, s. 24/IV. 1916. Pers. haft. Gesellschafter: Adalbert Droemer, Erich Henders, Frau Irma Rahn u. Willy Hendelsohn. Geschäftsf. u. Ges.-Prokur.: Alfred Wiener. *Brauns.*

Hendelsohn, Willy, pers. haft. Gesellsch.: Th. Knaur Nachfolger; Schreiter'sche Verlh.; Verlag Jugendhort (Walter Bloch Nachf.). Berlin.

Henders, Erich, pers. haft. Ges.: G. Hendelsohn; Th. Knaur Nachf.; Schreiter'sche Verlh.; Verlag Jugendhort (Walter Bloch Nachf.), Berlin.

Hendess, C. G., G.m.b.H., Köslin, Poststr. 8. Verlh., Buch-, Stein- u. Offset-Druck., Buchb. Verlag der Kösliner Zeitung. Gegr. 1816. Geschäftsf.: G. A. Bentlage. w.

Hendess, L.: Reichenbacher Verlag, Reichenbach (Vogtl.).

Hendges & Cia., Livraria, Porto Alegre (Brasilien), Rua dos Andradas 1639. Buch- u. Kunsth. Gegr. 1/V. 1927. (TA.: Hendges.) Inh.: Reinhold Hendges u. Pedro Alles.

Hendrich's Studentenbuchhandlung u. Antiquariat, Prag [Praha] I. -234, Husova tr. 8. Gegr. Nov. 1919. Wünsche Ang. bes. über Kunstliteratur, Kuriositäten. w. *Cnobloch.*

Hendschels Telegraph siehe Kursbuch- und Verkehrs-Verlagsgesellschaft m. b. H., Berlin.

***Hengel, W. J. van, Rotterdam,** Hoogstraat 385. Sort.- u. Verlh. Seit 1/VIII. 1883. Gegr. 1869. (2997. — 9—8.) Inh.: *A. W. v. Hengel. — Komm.: Paris, Agence Gén. de Libr.; London, James Smith. ⚓ w. *Brockhaus.*

Hengeler, Hans, Kempten (Allgäu). Buchantiquariat, Musikh. u. Leihb. Spezialabteilung für Dilettantentheater-Literatur. Gegr. 1/IV. 1923. (Städt. Sparkasse, Kempten. — München 54805.) Unverlangte Sendungen verbeten, gehen unter Spesennachnahme zurück. Antiquariatskataloge in 2facher Anzahl direkt erbeten. w. *Leede.*

Hengstenberg, Oscar, Bochum, Kortumstr. 16. Buch- u. Kunsthandlg. Spez.: Schöne Literatur u. Technik. Sonderabtl.: Wechselausstellungen mod. Kunst. Gegr. 15/X. 1876. (2817 u. 2818. — Mahnert & Düppe, Bochum; Direction der Disconto-Gesellschaft, Fil. Bochum. — Essen 7510.) Inh.: Frau Elisabeth Loewe, s. 28/XI. 1896. Bevollm. Vertreter: Oscar Loewe u. Adolf Loewe, s. 1/I. 1922. Barfakturen mit beigefügtem Bestellzettel werden stets sofort eingelöst. Unverlangte Sendungen verbeten. w. *R. Hoffmann.*

Hengstenberg's Buchh., Oscar, Frau Wwe. Otto Lohn, Wattenscheid, Hochstr. 12. Gegr. 1/XI. 1889. (Commerz- u. Privat-Bank, Wattenscheid. — Essen 13306.) Inh.: Frau Klara verw. Lohn geb. Bildheuser, s. 21/V. 1919. Unverlangte Sendungen verbeten. w. *R. Hoffmann*

Henius, Dr. jur. Max: „Allegro" Buch- u. Musik-Verlag; Friedrich Kirchner's Verlag; Neufeld & Henius; Verlag der Schillerbuchhandlung, Berlin.

Henke, Gustav: Otto Jonasson-Eckermann, Berlin.

Henke, Carl, Driesen. Buchh. u. Buchb. Gegr. 15/III. 1881. (81. — Berlin 91484.) Inh.: Walter Henke, s. 1/I. 1921. w. *Streller.*

Henke, J. H., Wesermünde-Geestemünde, Brommystr. 1. Buch-, Kunst-, Musik.- u. Paph. Gegr. 1861. (787. — Darmstädter u. Nationalbank. — Hamburg 62135.) Inh.: Heinrich Henke, s. 1/XII. 1886. w. *Bernh. Hermann & G. E. Schulze.*

Henke, G. F., Winsen (Luhe), Lüneburger Str. 9. Buchh., Journallesez., Leihb. Seit 15/III. 1875. Gegr. 1828. (191.) Inh.: Ernst Henke, s. 1/XII. 1906. *L. Naumann.*

Henkels Musikalienhandlung, Th., (Friedrich Baselt Nachf.), **Frankfurt** (Main) 1, Schillerstr. 14. Musiksort. u. -Verlag, Instrumh., Konzertagentur, Antiq. Seit. 1/IV. 1914. Gegr. 1854. (Römer 4212. — 8—7. — 40050.) Unverlangte Sendungen verbeten. ⚓ w. *Simrock.*

Henkelmann, Richard: Frankonia-Verlag Richard Henkelmann, Ansbach.

Henkler's Buchdr. u. Verlag, Hellmuth, (Johs. Henkler), **Dresden-A.,** Pirnaische Str. 16. (⟲ 2107.) Inh.: Johannes Henklers Erben. Bevollm. Alleinvertr.: Oskar Henkler.

Henn'sche Buchhandlung, L., (W. Hommel). **Ottweiler** (Saar). Buch- u. Schreibwh. Seit 15/VIII. 1903. Gegr. 1872. — Komm.: Stuttgart, Koch, Neff & Oetinger. ⚓ w. *Schneider.*

Hennes, Dr. phil. Edmund: Tauber-Verlag, Berlin-Zehlendorf.

⊛Hennig, Franz, Liquidator: Buch- u. Zeitungsvertriebsgesellschaft m. b. H. in Liquid.; Ges.-Prokur.: G. Stilke, Berlin; Geschäftsf.: Vereinigter Leipziger Bahnhofsbuchhandel G. m. b. H., Leipzig.

Hennig, Georg, Tegeler Musik-Haus, Berlin-Tegel, Berliner Str. 1 a. Buch- u. Musikh. Gegr. Sept. 1909. (TA.: Musikhaus Tegel.) w.

Hennig, Willy, Geschäftsf.: Ludwig Fries G. m. b. H., Leipzig.

Hennig, Carl, Magdeburg, Gr. Diesdorfer Str. 220. Sorth. u. Musikverl., Buchb. u. Buchdr. Gegr. 1887. (⊶ 2727. — ⟲ 3425.) at.w. *Maier.*

Henning, Max: Westend-Verlag, Berlin-Charlottenburg.

Henning, W. Paul, Berlin O 112, Niederbarnimstr. 23. Verlag u. Versandb. Gegr. 10/VII. 1924. (⊶ Andreas 1606. — ⓜ Mitteldeutsche Creditbank, Dep.-Kasse U. — ⟲ 65497.) Liefert direkt mit $^1/_2$ Portoberechnung. ⚓ *Kommissionshaus.*

Henning, Walter, G. m. b. H., Tapiau. Buch- u. Paph., Leihb. Seit 1/III. 1904. (⊶ 35.) Geschäftsf.: F. Möhrke. w. *Busch.*

Henning Nachfolger, Ernst, (Ernst Plönzke), **Berlinchen.** Buchdr., Verlag des „General-Anzeiger", Buch- u. Papierh. Seit 1/IV. 1899. Gegr. 1867. (⊶ 4.) w. *Schneider.*

Henning & Schneider, Nürnberg, Tucherstr. 13 u. 20. Buch- u. Zeitschriftenh., Antiq. Gegr. 1/VII. 1890. (⊶ 20040. — ⓜ Städt. Sparkasse, Nürnberg. — ⟲ 4636.) Inh.: Aug. Henning jun. u. Hans Schneider, s. 1/XI. 1920. *Volckmar.*

Henninger, Peter Anton, Geschäftsf.: Klimsch's Druckerei, J. Maubach & Co., G. m. b. H., Frankfurt (Main).

Hennings, Käte: Buchhandlung Uhlenhorst, Inh. Käte Hennings, Hamburg.

⊛Hennings, Bruno: Heerdegen-Barbeck, Nürnberg.

Henningsen, J.: Deutscher Verlag, Hamburg.

⊛Henrich, Oswald, Geschäftsf. u. Prokur. Buchh. d. Evangel. Gesellschaft, St. Gallen.

Henry, Émile, Techn. Direktor: Librairie Aristide Quillet, Paris.

⊛**Henschel, Carl, Verlag, Berlin** SW 11, Königgrätzer Str. 71. Gegr. 1/V. 1912. (⊶ F 5 Bergmann 2297. — ⓜ Reichsbank-Girokonto; S. Bleichröder, Stadtkasse. — ⟲ 38656.) at.w. *Kommissionshaus.*

Henschel, Kaete, Gesellschafterin: Magdeburger Journal-Lesezirkel G. m. b. H., Magdeburg.

⊛**Henschel & Müller, Hamburg** 36, Stadthausbrücke 37. Buchh. u. Antiq. Gegr. 20/IV. 1877. (⊶ Hansa 4110. — TA.: Exlibris. — ⓜ Norddeutsche Bank. — ⟲ 27645.) Inh.: ⊛I. Henschel, s. 1894. Prokur.: Harry Breckenfelder u. Hans Henschel. — Komm.: London, Dawson & Sons Ltd.; Paris, Agence générale de librairie et de publications. ⚓ w. *Volckmar.*

⊛⚕**Henschke, Max, Wittenberge** (Bz. Potsdam). Buch-, Kunst- u. Musikh., Papier- u. Schreibw.-Gesch. Gegr. 1/XI. 1903. (⊶ 230. — 8—6. — ⓜ Bank-Verein. — ⟲ Berlin 31811.) w.

Hense, Joseph, Langenfeld (Rheinl.). Buchh. Buchdr. Gegr. 1/IV. 1906. (⊶ 22. — TA.: Hense Langenfeldrhl. — ⓜ Sparkasse Langenfeld. — ⟲ Köln 9723.) Vermittlg. von Anzeigen u. Besprechungsstücken f. d. hies. Tagespresse. *Kommissionshaus.*

⊛⚕**Hense, Theodor, vorm. Gabriel's Buchh., Paderborn,** Postschliessfach 133. Kamp 13. Buch- u. Musikh., Zeitschriften, Leihb. Spez.: Schulbuchhandel. Seit 1/IV. 1899. Gegr. 1845. (⊶ 2990. — ⓜ Kreissparkasse Paderborn. — ⟲ Hannover 45845.) *Fleischer.*

Hensel, W., Mitinh.: „Kultur" Versandhaus f. Lehrmittel G. Börnchen & W. Hensel, Leipzig.

Hensel, Unico: Alfred Schmid Nachf. (Unico Hensel), München.

Hensel, C. F., Nossen, Dresdner Str. 4. Buch- u. Paph., Buchdr. u. Zeitungsverl. Gegr. 23/XII. 1850. (⊶ 11. — 8—7. — TA.: Anzeiger Nossen. — ⟲ Dresden 3696.) Inh.: Max Hensel, s. Sept. 1910. w. *R. Hoffmann.*

⊛**Hensel & Co. Verlag, Berlin** W 30, Nollendorfstr. 21 a. Buch- u. Zeitschriftenverlag. Gegr. 24/X. 1925. (⊶ Lützow 9219 u. 9224. — ⟲ 25531.) Inh.: Johanne Falkenberg u. ⊛Raimar Falkenberg. a. *Volckmar.*

⊛Henssel, Rudolph, Geschäftsf.: Paul Franke G. m. b. H., Berlin.

Hentsch, Paul, Leipzig S 3, Südstr. 51. Schul- u. Sortimentsbh. (⊶ 30186. — ⟲ 64588.) w.

⊛⚕**Hentschel, Jos., Böhm.-Leipa** (Tschechosl. Rep.). Filial-Geschäft: **Haida** (Böhmen) s. 1/VIII. 1926. Buch-, Kunst-, Musik- u. Schreibwh. Seit 1/XI. 1898. Gegr. Aug. 1873. (⊶ 106/VIII. — ⓜ Kreditanstalt der Deutschen, Zweigst. B.-Leipa. — ⟲ Prag 51226.) w. *H. Schultze.*

Hentschel, A., (Max Römer Nachf.), **Nossen.** Buchh., Papiergesch. u. Buchb. Gegr. 1867. w. *Schneider.*

Hentze, Arthur, Grossenhain. Buch-, Kunst-, Musik.- u. Paph. nebst Leihb. Inh.: Richard Mahlo, s. 28/X. 1925. *L. Naumann.*

⊛Hentze, Gustav Felix: Herm. Schlag Nachf., Leipzig.

Hentzschel, Georg, Dresden 19, Huttenstr. 11. Spezialverlag u. Sort. für Zithermusik. Gegr. 1/I. 1919. (Ⓜ Deutsche Bank, Filiale Dresden, Dep.-Kasse D. — ⟲ 11228.) a. *Breitkopf & Härtel.*

Henze, Fritz, Geschäftsf.: Buchhandlung Georg Arnold G. m. b. H., Berlin.

Henze, Alfred C., u. B. Henze, Mitinh.: Wolga Book Company, Inc., Chicago.

⊛**Henze, Julius, Höxter,** Marktstr. 4. Buch-, Kunst-, Musik.- u. Schreibwh. Gegr. 1/II. 1920. (⊶ 271. — Ⓜ Städt. Sparkasse. — ⟲ Hannover 45209.) w. *Volckmar.*

Henze's Verlag, Adolf, Leipzig O 30, Ludwigstr. 34/38. Gegr. 1/I. 1856. (⊶ 61439. — ⟲ 85.) Inh.: Arthur Henze jr., s. Juli 1896. Angebote aus dem Gebiete der Kartographie direkt erwünscht. *Thomas Komm. Gesch.*

Henze, Hermann, Uslar. Buch-, Pap.- u. Schreibwh., Buchb., Lesez., Leihb. u. Druckerei. Gegr. 15/IX. 1904. (⊶ 36.) w. *F. E. Fischer.*

Henzler, August, Stuttgart, Dreieck. Buch- u. Paph. Spez.: Protest. Gebet-, Gesang- u. Erbauungsbücher, Jugendschr., Schulbuchh. w. *Maier.*

Hephaestos-Verlag Ingenieur Wilhelm Gädicke, Hamburg 26, Griesstr. 57. Techn. u. wissenschaftl. Buch-Verlag. Gegr. 1911. (⟲ 13241.) Inh.: Wilhelm Gädicke. w.

Hepke, Berthold, Weisskirchen [Bela Crkva] (Jugoslavien, Banat). Buch-, Pap.- u. Musikh., Buchb. — Komm.: Wien, R. Lechner & Sohn.

Hepner, Rechtsanwalt Dr. Heinrich, u. Franz Joseph Hepner, Mitinh.: Der Spinner und Weber Hausdorff & Co., Leipzig.

𝄞Hepple'sche Buch-, Kst.- u. Musikh. (Paul Treuner), **Bamberg,** Lange Str. 18. Gegr. 1/XII. 1862. (⊶ 887. — ⟲ Nürnberg 2711.) Inh.: 𝄞Paul Treuner, s. 1/XI. 1901. ⚓w. *R. Hoffmann.*

Heppner, Walter, Berlin W 35, Lützowstr. 68. Buch-, Musik- u. Schreibwh., Versandbh. Gegr. 1/IV. 1919. (⊶ Lützow 1716. — 8—7.) w. *Brauns.*

⊛**Herbig, F. A., Verlagsbuchhandlung, G. m. b. H., Berlin** W 35, Flottwellstr. 4. Gegr. 4/XII. 1821. (⊶ Lützow 3899. — 8—4½, Sbd. 8—2. — Ⓜ†† Deutsche Bank, Dep.-K. C, Berlin W 9. — ⟲ 51470.) Geschäftsf.: ⊛Hermann Böckmann. = Dir. Send. (mit ¹/₁ Portoberechnung) gegen vorherige Einsendung des Betrags oder unter Nachnahme; während der Schulbücherzeit täglich Sendung nach Leipzig. = ⚓ *Steinacker.*

⊛**Herbig, Fr. Ludw., Leipzig** C 1, Inselstr. 20. Buchh. Gegr. 1/V. 1819. (⊶ 20208. — 8—½5, Sbd. 8—2. — Ⓜ Allgem. Deutsche Credit-Anstalt. — ⟲ 50528.) Inh.: ⊛Frau Elisabeth verw. Grunow, s. 1/XI. 1914. Prokur.: Fritz Starke. w.

Herbrig, Aug. Herm., Geschäftsf.: Buchdruckerei Gebr. Müller, Verlag des Bautzener Tageblattes, G. m. b. H., Bautzen.

⊛Herbst, Erich: Franz Benjamin Auffarth; Moritz Diesterweg, Frankfurt (Main); Mitinh.: Pierersche Hofbuchdruckerei Stephan Geibel & Co., Altenburg (Thür.).

⊛Herbst, Frau Martha verw., Mitinh.: Franz Roddewig's Buchh. (Eugen Herbst), Insterburg.

⊛**Herbst, Ludwig, Schwerin** (Mecklb.), Martinstr. 11. Buchh. Gegr. 1/III. 1919. (⊶ 2465. — Ⓜ Meckl. Depositen- u. Wechselbank. — ⟲ Hamburg 22138.) ⚓w. *Volckmar.*

Herder, Barcelona siehe Libreria Herder, Barcelona.

⊛Herder, Geh. Kommerzienrat Dr. h. c. Hermann: Libreria Herder, Barcelona; Mitinh.: Liter. Anstalt (Herdersche Buchhandlung), Freiburg (Br.)

⊛**Herdersche Buchhandlung, Berlin** W 56, FranzösischeStr. 34. Sortimentsbuch- u. Kunsthandlung. Spezialgeschäft für kathol. Literatur. Gegr. 1/X. 1906. (⊶ Zentrum 8239. — TA.: Herdersche Buchhandlung Berlin W 56. — Ⓜ Dresdner Bank. — ⟲ 1705.) Inh.: Eine offene Handelsges. Ges.: ⊛Geh. Kommerzienrat Dr. h. c. Hermann Herder u. ⊛Phil. Dorneich, beide in Freiburg (Br.). Geschäftsf.: Direktor Franz Bickmann. ⚓w. *Volckmar.*

⊛**Herdersche Buchhandlung, Braunsberg** (Ostpr.). Gegr. 15/IV. 1926. (⊶ 142. — TA.: Herderbuch. — Ⓜ Bank der Ostpreussischen Landschaft, Braunsberg; Stadtsparkasse Braunsberg Nr. 1022. — ⟲ Königsberg [Pr.] 3338; Danzig 1943; Poznań 207182.) Inh.: Eine offene Handelsges. Gesellschafter: ⊛Geh. Kommerzienrat Dr. h. c. Hermann Herder u. ⊛Phil. Dorneich, beide in Freiburg (Br.). Prokur. u. Geschäftsf.: ⊛Albert Beuchert. ⚓w. *Volckmar.*

⊛**Herdersche Buchhandlung, Karlsruhe** (Baden), Herrenstr. 34. Spez.: Kathol. Theologie. Gegr. Jan. 1880. (⊶ 1286. — TA.: Herdersche Buchhandlung Karlsruhebaden. — ⟲ 620.) Inh.: Eine offene Handelsges. Gesellschafter: ⊛Geh. Kommerzienrat Dr. h. c. Hermann Herder u ⊛ Phil. Dorneich, beide in Freiburg (Br.). Prokur. u. Geschäftsf.: Ottmar Pflieger. Rundschreiben u. Wahlzettel erwünscht. Unverlangte Sendungen verbeten. — Komm.: Stuttgart, Koch, Neff & Oetinger. ⚓ *Volckmar.*

⊛**Herdersche Buchhandlung, Köln,** Komödienstr. 49. Spez.: Kathol. Theologie. Gegr. 15/I. 1883. (⊶ Rheinland 125. — TA.: Buchhandlung Herder Köln. — ⟲ 15263.) Inh.: Eine offene Handelsges. Gesellschafter: ⊛Geh.

Kommerzienrat Dr. h. c. Hermann Herder u. ⊛Phil. Dorneich, beide in Freiburg (Br.). Prokur. u. Geschäftsf.: ⊛Josef Keil. Unverlangte Zusendungen verbeten. ⚓ w. *Volckmar.*

⊛Herdersche Buchhandlung, München C 2, Löwengrube 14. Buchhandlung u. wissenschaftlich. Antiquariat, (Spezialgeschäft für kathol. Literatur). Gegr. 23/VIII. 1873. (🖃 92160. — TA.: Buchhandlung Herder München. — Ⓜ †† Bayer. Vereinsbank, München; Schweizerischer Bankverein, Zürich. — 👁 317.) Inh.: Eine offene Handelsges. Gesellschafter: ⊛Geh. Kommerzienrat Dr. h. c. Hermann Herder u. ⊛Phil. Dorneich, beide in Freiburg (Br.). Geschäftsf.: ⊛Direktor Alexander Kremer. Herders Dauerbücherschau mit wechselnden Ausstellungen und Auflage aller wichtigen Neuerscheinungen zur Geistesgeschichte der Gegenwart. — Unverlangte Sendungen hierfür nehmen wir an. Neu errichtet: Beratungs- nebst Bücherbeschaffungsstelle für Schul-, Vereins- u. Volksbüchereien. Angebote von guter, herabgesetzter Unterhaltungsliteratur erbeten. — Antiquariatskataloge über Christliche Archäologie, Kathol. Theologie, Philosophie, Länder- u. Völkerkunde, Geschichte, Schöne Literatur und Kunst 3fach vorab erbeten. — Komm.: Stuttgart, Koch, Neff & Oetinger.
⚓ w. *Volckmar.*

Herder, Rom, siehe Libreria Herder, Rom.

⊛Herder & Co., G. m. b. H., Verlagsbuchhandlung, Freiburg (Breisgau). Gegr. 1801. (🖃 5041. — TA.: Herder Freiburgbreisgau. — Ⓜ †† Reichsbank. — 👁 Karlsruhe 315; Basel V 2538; Wien 130337; Warschau 190956; s'Gravenhage 128375.) Inh.: Eine G. m. b. H. Ges. u. Geschäftsführer: ⊛Geh. Kommerzienrat Dr. h. c. Hermann Herder, ⊛Phil. Dorneich u. ⊛Dr. Gustav Keckeis. Stellv. Geschäftsf.: Direkt. E. Berger u. Jos. Luib. Prokur.: Jakob Ade, Dr. Heinrich Battenfeld, Franz Istwann, Otto Ruff, Franz Streber u. Max Welte. — Die Auslieferung unseres Verlags findet statt: in Freiburg direkt täglich; nach Leipzig u. Stuttgart jeden Dienstag u. Samstag; in **Leipzig (Auslieferungslager)** täglich, am Freitag u. Samstag u. empfohlene Bestellungen. Sortimentsgeschäfte: Barcelona, Librería Herder; Berlin, Herdersche Buchh.; Braunsberg (Ostpr.), Herdersche Buchh.; Freiburg, Literarische Anstalt; Karlsruhe, Herdersche Buchh.; Köln, Herdersche Buchh.; München, Herdersche Buchh.; Rom, Libreria Herder. (🖃 64628); Wien, Herder & Co. Siehe die Einzeleinträge. — Komm.: Stuttgart, Koch, Neff & Oetinger. ⚓ at. *Volckmar.*

⊛Herder & Co., Buch- u. Kunsthandlung, Wien I, Wollzeile 33. Spez.: Kathol. Theologie, Philosophie, Schöne Literatur, Religiöse Kunstblätter in stilvoller Einrahmung. Gegr. 1/V. 1886. (🖃 79053. — TA.: Herder Wien Wollzeile. — Ⓜ †† Schelhammer & Schattera, Wien I, Stefansplatz; Mercurbank A.-G., Wien I; Zivnostenská Banka, Prag u. Wien; Deutsche Bank, Berlin W. — 👁 Wien u. Prag 10664; Budapest 7748; Laibach 20236; Sarajevo 7901; Warschau 190314; Leipzig 91922.) Inh.: Eine off. Handelsges. Gesellschafter: ⊛Geh. Kommerzienrat Dr. h. c. Hermann Herder u. ⊛Phil. Dorneich, beide in Freiburg (Br.), u. ⊛Kommerzialrat Franz Hanaczeck in Wien. Neuigkeiten kathol. Literatur unverlangt in zwei Exempl. à c. unter Kreuzband erwünscht. Antiquariatskataloge über kathol. Theologie in zweifacher Anzahl direkt erbeten. Erbitten Inserate f. die „Korrespondenz des Priester-Gebetvereins A. P. S." Auflage 18000. ⚓ w. *Volckmar.*

*Herder-Dorneich, Dr. Theophil: Libreria Herder, Rom; Geschäftsf.: Frankonia Buchhandlung G. m. b. H., Tauberbischofsheim.

§Herdt, Albert, Düsseldorf, Venloer Str. 2. Buch-, Musik.- u. Paph. Gegr. 1/III. 1915. (🖃 34143. — 👁 Köln 98734.) ⚓ *Koehler.*

⊛Herfurth, Konsul Paul, Geschäftsf.: Verlag d. Wochenschrift „Welt und Haus" G. m. b. H., Leipzig.

⊛Herfurth, Edgar, & Co., Leipzig C 1, Petersteinweg 19. Verlh. u. Buchdr. Verlag der Leipziger Neuesten Nachrichten, der Leipziger Abendpost, der „Leipziger Weltmesse", des „Sport-Sonntag" u. des „Schwimmer". Gegr. 1/X. 1892. (🖃 Sammel-Nr. 70611 u. 72611, auswärts 18240—18243. — 8—6. — TA.: Neueste Leipzig. — Ⓜ †† Frege & Co., Leipzig. — 👁 925.) Inh.: ⊛Geheimrat Edgar Herfurth, Dr. jur. Dr. rer. pol. Paul-Heinz Herfurth u. ein Kommanditist. Prokur.: Direktor Friedrich Kockel u. Direktor Osmar Münzner.

Herger, Frieda, Genthin. Buch-, Kunst- u. Paph. Seit 15/III. 1922. Offerten direkt erbeten. *Maier.*

Hergt, Arthur, Freiburg (Breisgau), Kaiserstr. 128. Buch-, Pap.- u. Schreibwh., (früher in Colmar u. Münster [Els.]). Gegr. 1877. — Komm.: Stuttgart, Südd. Gross-Buchh. w. *Fleischer.*

Hering, Georg, Geschäftsf.: Die Welt am Montag G. m. b. H., Berlin.

Heris-Verlag Hermann Richters Söhne, Reichenberg (Böhmen), Steilweg 6. Gegr. 1/X. 1920. (👁 Prag 50169.) Inh.: Hugo Richter. at. *Koehler.*

Herlan, Karl, Hilchenbach, Bruchstr. 57. Buch-, Pap.- u. Schreibwh., Buchb. Gegr. 1/IV. 1907. (Ⓜ Giro-Konto Nr. 37 Städt. Spark.) w.

⊛Herle, Joseph, Erkelenz, Markt 4—5. Buch- u. Schreibwh. Seit 1906. Gegr. 1872. (🖃 214. — Ⓜ Niederrheinische Kreditbank A.-G., Erkelenz. — 👁 Köln 36724.) Prokur.: Frau Käte Herle. ⚓ w. *Schneider.*

⊛Herlet & Hetzel, G. m. b. H., Berlin W 15, Hohenzollerndamm 207. Verl.-, Reise- u. Exportbh. Gegr. 1/VII. 1921. (🖃 Norden 8625. — 👁 Berlin 114784.) Geschäftsf.: ⊛H. Hetzel. **Auslieferung in Leipzig.** Bestellungen für direkte Sendungen sind nach Berlin zu richten. a. w. *Koehler.*

Herlitz, Emil, Groitzsch. Buch-, Pap.-, Postkarten- u. Schreibmath. nebst Buchb. Gegr. 1/VII. 1881. w. *Streller.*

⊛Hermann, Wilhelm: Johs. Storm; Geschäftsf.: Bremer Lesezirkel G. m. b. H., Bremen.

⊛Hermann, Hans, Mitinh.: Dietrich & Hermann, Duisburg.

⊛Hermann's Buchh., Julius, Mannheim B 1, 2 Breite Strasse. Seit 1/XI. 1874. Gegr. 1/VI. 1863. (⌨ 21804. — 👁 Karlsruhe i. B. 18552.) Inh.: ⊛Rudolf Hermann, s. 1/VII. 1911. Prokur.: Frau Wilhelmine verw. Hermann geb. Witter u. C. Held. Unverlangte Sendungen gehen unter Spesennachnahme zurück. ⚓w.

Hermann, Helene, München 2, Neuturmstr. 4. Antiq. u. Leihb. Gegr. 1883. (👁 7555.) Inh.: Frau Helene Ott geb. Hermann. w. *L. Naumann.*

Hermann, Paul F., Pittsburgh, Pa. (U. S. A.), 501 Century Building. Buchh. Gegr. 1/XII. 1923. (⌨ Smithfield 2698. — Ⓜ First National Bank, Pittsburgh.) w. *Haessel.*

⊛Hermann, H. S., & Co., Berlin SW 19, Beuthstr. 8. Verlh. (⌨ Merkur 2445—2449.) Siehe auch nachstehende Firma. *Haessel.*

⊛Hermann, H. S., und H. S. Hermann & Co., Berlin SW 19, Beuthstr. 8. Verlh., Buchdr., Steindr., Offsetdr., Chemigr. Gegr. 1837. (⌨ Merkur 2445—2449. — TA.: Druckhermann. — Ⓜ Reichsbank; Disconto-Gesellschaft, Dep.-Kasse, Leipziger Str. 66; Darmstädter u. Nationalbank, Dep.-Kasse, Kommandantenstr. 12/13. — 👁 16698.) Inh.: Friedrich u. ⊛Ludwig Albert Hermann. *Haessel.*

⊛Hermann, Bernhard, & G. E. Schulze, Leipzig C 1, Talstr. 3. Buchh. u. Kommiss.-Geschäft. Bernhard Hermann gegr. 1/I. 1839, G. E. Schulze gegr. 1/I. 1847, vereinigt seit 1/I. 1924. (⌨ 23926. — TA.: Hermanus Leipzig. — Ⓜ Commerz- u. Privat-Bank, Dep.-Kasse M; Sächs. Staatsbank. — 👁 7635.) Inh.: ⊛Hans Hermann u. ⊛Ernst Schulze.

Hermans, H., Mitinh.: Leyser & Hermans, Maastricht.

Hermans, Reiner, Geschäftsf.: Musikhaus Hack & Schlichting G. m. b. H., Münster (Westf.).

Hermelin-Verlag, Inh.: Jakob Hermelin, Berlin W 50, Prager Str. 16. Kunstverlag.

⊛Hermes Verlag, Richard, Hamburg 37, Hochallee 40. Verl. u. Zollfachsortiment. Spez.: Niederdeutsche Bücherei u. Zollfachwerke. Gegr. 1/X. 1903. (⌨ Nordsee 5352. — So. u. Wi. 9—5. — TA.: Hermes Hochallee. — Ⓜ Dresdner Bank, Hamburg, Fil. Eppendorf. — 👁 8117.) Zweigniederlassung: **Berlin** SW 68, Schützenstr. 29/30. [Berliner Kommissionsbuchhandlung.] (Auslieferung des gesamten Verlags.) ⚓a. *Fr. Foerster.*

⊛Hermes, Richard: Niederdeutscher Buchversand Richard Hermes, Hamburg; Geschäftsf.: Morawe & Scheffelt Verlag G. m. b. H., Berlin, Hamburg u. Leipzig.

⊛Hermes, Wilhelm: Victor von Zabern, Mainz.

⊛Hermon Verlags-A.-G. (in Liqu.), **Frankfurt** (Main) 1, Gr. Eschenheimer Str. 23. Gegr. 1923. (⌨ Hansa 5842.) Liquid.: ⊛Heinrich Eisemann u. ⊛Isidor Mendel.

Herold, H. P.: Deutscher Musik-Verlag, Berlin.

Herold's Buchh., L., (Dr. P. Richter), **Boizenburg** (Elbe). Buch-, Pap.- u. Schreibwh. Gegr. 1/XI. 1834. Inh.: Dr. Paul Richter, s. 1/VII. 1891. w. *R. Hoffmann.*

⊛Herold'sche Buchh., Hamburg 1, Paulstr. 2. Sort. u. Verl., Antiquariat, Schulbücher, Export. Spezialgeschäft für wissenschaftliche u. Schöne Literatur. Gegr. 1/I. 1817. (⌨ C 3, 5067. — ½9—7. [Besuche von Reisenden nur Vorm. 11—12Uhr.] — Ⓜ Norddeutsche Bank, Hamburg. — 👁 27938.) Inh.: ⊛Hermann Findeisen, s. 21/X. 1918. **Der Verlag wird vorläufig nur in Hamburg ausgeliefert.** — Komm.: Berlin, Berl. Kommissionsbh. G. m. b. H. w. *Steinacker.*

⊛⚸Herold & Wahlstab (E. Fechner), **Lüneburg,** Grosse Bäckerstr. 11. Buch-, Kunst-, Musik.- u. Lehrmittelh., Journalz., Leihb., Antiq., Verlh., Perm. Kunstausstellung, Konz.-Agentur. Gegr. 1/III. 1797. (⌨ 1269. — Ⓜ Hannov. Bank. — 👁 Hamburg 64193.) Inh.: ⊛⚸Erich Fechner, s. 1/I. 1902. ⚓w. *Fleischer.*

Herrcke & Lebeling, Stettin, Pölitzer Str. 81. Verlh. u. Buchdr. Gegr. 1/IV. 1859. (⌨ 3417.) Fil.: **Leipzig** C 1, Inselstr. 20. Inh.: W. Dunkers Erben. Pächter: H. u. E. Goldammer. = Liefern direkt mit ¹/₁ Portoberechn. (Fakt. über Leipzig). a. *Herbig.*

⊛Herrfarth, Hans, Berlin-Neukölln, Kaiser-Friedrich-Str. 207. Sort.-Buchh. u. Leihb. Gegr. 1/IX. 1911. (👁 Berlin 59791.) w. *Kommissionshaus.*

⊛Herrfarth, Hans: Bickhardt'sche Buchh., Inh. Hans Herrfarth, Berlin-Neukölln.

Herrigel, Wilhelm, Geschäftsf.: Verlag des Deutschen Bahaibundes G. m. b. H., Stuttgart.

Herripon, J. M. J. d', Mitinh.: G. Mosmans Sohn, Herzogenbusch.

Herrlinger, Gustav, Witkowitz [Vitkovice] (Tschechosl. Rep.). Buch-, Kunst- u. Musikh., Buchb. (⌨ 96/IV. — 👁 Wien 113277.) — Komm.: Wien, R. Lechner & Sohn. w. *Koehler.*

⊛Herrmann, Carl: Kupfer & Herrmann, Berlin.

⊛Herrmann, Edmund, Berlin O 17, Fruchtstr. 51. Reisebuchh. u. Verl. Seit Juli 1890. Gegr. 1888. (⌨ Königstadt 7561. — 9—5. — Ⓜ Direction der Disconto-Gesellsch. — 👁 798.) Inh.: ⊛Erich Herrmann. w. *Maier.*

⊛Herrmann, Adolf, Brake (Oldenburg). Buch-, Kunst- u. Musikh. u. Leihb. Gegr. 1/II. 1913. ⚓w. *Fleischer.*

Herrmann's Buchhandlung vorm. Braun & Weber, Königsberg (Pr.), Mittelanger 29. Sorth. Gegr. 3/VII. 1867. Inh.: Frau Alice Herrmann geb. Parlow, s. 23/II. 1907. Geschäftsf.: Bernhard Herrmann. n. *L. Naumann.*

Herrmann, Dr. Georg, Verlag und Buchhandlung, Leipzig N 22, Blumenstr. 10 Buchverlag. Gegr. Jan. 1927. (Fernr. 51639. — Leipziger Bankverein A.-G. — Postscheck 55339.) Inh.: Dr. rer. pol. Dr. phil. Georg Herrmann.

Herrmann, Frau Hilma Hulda, geb. Schneider: Oskar Dittmar's Verlagsanstalt, Leipzig.

⊛Herrmann, Paul: A. Bergmann, Leipzig.

Herrmann, Charles F., Milwaukee, Wis. (U. S. A.), 105 Wells Street. Deutschamerik. Buchh. Seit 1864.
w. *The Internat. News Co.*

⊛Herrmann, Joseph, Neisse. Buch-, Kunst-, Musik.-, Pap.- u. Schreibwh., Leihb. Seit 1/XI. 1904. (Fernr. 436. — Postscheck Breslau 18011.)
a.w. *Koehler.*

Herrmann, Dalibor, Prag [Praha], Vodičkova ul. 32. Musik.-, Instrum.- u. Buchh. Gegr. 1913. (Fernr. 8901/II.)
w. *Breitkopf & Härtel.*

Herrmann, C., Geschäftsf.: Bergland-Gesellschaft für Volksbildung m. b. H., Schweidnitz.

Herrmann, Willy, stellv. Geschäftsf.: Schwäbische Tagwacht G. m. b. H., Stuttgart.

⊛Herrmann, Johannes, Zwickau (Sachsen), Hermannstr. 3/5. Verlh., Druckerei u. Buchb. Gegr. 15/X. 1874. (Fernr. 4651 u. 4652. — TA.: Herrmannverlag. — Reichsbank, Zwickau. — Postscheck Leipzig 1044; Zürich VIII 7559.) Inh.: ⊛Johannes M. Herrmann, s. 15/X. 1909, u. Frau Marie verw. Herrmann. Prokur.: Friedrich Willkomm. ⚓a. *Wallmann.*

Herrosé's Verlag, R., (H. Herrosé), Wittenberg (Bz. Halle), Berliner Str. 12. Seit 1/V. 1891. Gegr. 15/V. 1857. (Fernr. 71. — 8—12, 1—5, Sbd. 8—2. — TA.: Herrosé Wittenberg. — Reichsbank†† Girokonto b. d. Reichsbanknebenstelle, Wittenberg; Wittenberger Bankverein, Oehlmann, Thienel & Co., Wittenberg. — Postscheck Leipzig 17734.) Inh.: H. Herrosé der Jüngere, s. 1/VII. 1920. = Liefern direkt mit 1/1 Portoberechnung. = Centralverlag für Berufs- u. Fachschulen. ⚓at. *Aug. Jul. Krug.*

⊛Hertel, Richard: Gimmerthal'sche Buchh. (Richard Hertel), Arnstadt.

Hertel, Irmãos, Curityba (Staat Paraná, Brasil.), Praça Municipal 9. Musik.-, Instrum.- u. Pianoh. Gegr. Juli 1897. Inh.: Bruno, Paul u. Hans Hertel. w. *Breitkopf & Härtel.*

Hertel's Buchhandlung, Max, Mölbis (Bez. Leipzig). Versand u. Reisebuchh. Gegr. 1902. (Postscheck Leipzig 62222.) w. *Wallmann.*

Herter, Johannes: W. Rubenow's Buchh. Inh. Johannes Herter, Berlin.

⊛Herter Nachf., K., Mannheim O 5, 15. [PlatzfirmaHertersBuchhandlung]. Buchh., Antiq. u. Leihb. Spez.: Technologie. Gegr. 1852. (Fernr. 22242. — Hansabank. — Postscheck Karlsruhe 7714.) Inh.: ⊛Richard Werr, s. 1/III. 1908. — Komm.: Stuttgart, Koch, Neff & Oetinger. ⚓w.

Herting, Willi, Nierstein. Buch-, Pap.- u. Schreibwh. Gegr. 1913. (Postscheck Frankfurt [M.] 22816.) w. *Maier.*

⊛Hertlein, Gustav, Gunzenhausen. Buch-, Kunst- u. Musikh., Papierh. Seit 15/II. 1921. Gegr. 1/IV. 1886. (Städt. Sparkasse, Gunzenhausen. — Postscheck der Städt. Sparkasse, Gunzenhausen: Nürnberg 6737.) — Komm.: Stuttgart, Südd. Gross-Buchh. w. *Maier.*

Hertwig, Max, Mitinh.: Kaden & Comp., Dresden.

Hertwig, Ed., Patschkau. Buch- u. Papierh. Gegr. 1872. Inh.: Gertrud Hertwig. *Streller.*

⊛Hertz, Adolf, Inh. Ernst Brügemann, Brandenburg (Havel), Hauptstr. 50. Spezialgeschäft f. christl. Literatur u. Kunstwerke, Gebet-, Gesang- u. Erbauungsbücher, Jugendschr., Schulbücher, Protest. Theologie. Moderne Literatur u. Musikalien. Gegr. 1/V. 1894. (Fernr. 875 [Evang. Vereinshaus]. — Bankverein, Brandenburg.) ⚓w. *Koehler.*

***Hertz, Ig., Kommanditgesellschaft, Bukarest** [Bucuresci] (Rumänien), Calea Victoriei 3 u. Str. Răureanu 6/10. Sortiment, Verlag, Buchh., Kolportage, Musikh., Papierwaren, Modeblätter. Gegr. 1881. (Fernr. 52/15 u. 42/62. — TA.: Ighertz Bukarest. — Bank of Roumania, Bukarest.) Inh.: *Marton Hertz. — Komm.: Stuttgart, Koch, Neff & Oetinger; Wien, Perles; Paris, Rasmussen; London, Dawson. ⚓w. *Steinacker.*

Hertz, Poul, Kopenhagen [Köbenhavn] K, Nørregade 35. Buch-, Musik- u. Papierhandlung. Gegr. 29/VII. 1909. Liefere dän. Sortiment direkt mit 1/1 Portoberechnung.
w. *Koehler & Volckmar A.-G. & Co., Abtl. Ausland.*

⊛Hertz, Arthur, München 2, Schönfeldstr. 8. Verlh. Gegr. 17/VI. 1913. (Fernr. 26003. — Postscheck 41928.)

⊛Hertzberg's Buch- u. Musikh., Rudolf, Berlin NW 21, Turmstr. 15. Gegr. 4/IV. 1884. (8—7. — Postscheck 81444.) w. *Volckmar.*

Hertzberger, Menno: Internationaal Antiquariaat (Menno Hertzberger), Amsterdam.

⊛Hertzka, Direktor Emil, Geschäftsf. Mitgl. d. Verwaltungsrates: „Universal-Edition" A.-G., Wien; Geschäftsf.: Jos. Aibl Verlag G. m. b. H., Leipzig; Albert J. Gutmann Ges. m. b. H., Musikalienhandlung, Wien; Fr. Hofmeister G. m. b. H., Leipzig; Friedrich Hofmeister G. m. b. H. & Co.; Otto Maass G. m. b. H.; Sesam-Verlag Ges. m. b. H.; Wiener Bürgertheater-Verl.-Ges. m. b. H.; Wiener Operettenverlag G. m. b. H., Wien.

⊛Herwägehr, Ed.: W. Gente, Hamburg.

⊛Herwig, Erwin, Göppingen. Buch- u. Musikh., Ant., Ebh. Leihb. Gegr. 1873. (Fernr. 168. — Postscheck Stuttgart 7659.) Inh.: ⊛Gerhard u. Richard Herwig, s. 1/I. 1914. — Komm.: Stuttgart, Koch, Neff & Oetinger. ⚓w. *Haessel.*

Herz, Emanuel, Direktor: Propyläen-Verlag G. m. b. H., Berlin.

⊛Herz, Dr. Emil, Vorstandsmitgl.: Ullstein A.-G., Berlin.

⊛𝄞Herz, Heinr. A., Limburg (Lahn), Obere Grabenstr. 15. Verl.-Buch- u. -Musikh. Gegr. 1/VIII. 1838. (☎ 590. — ⊛†† Deutsche Vereinsbank, Limburg a. L. — ✆ Frankfurt a/M. 24412.) Inh.: ⊛Adolf Heinrich, s. 1/I. 1910. Prokur.: Frau Johanna Heinrich geb. Fuchs. w. *Wagner.*

⊛Herz, Julius, & Cie., Wien I, Rotenturmstr. 19. Sort. u. Antiq. Verlag. Gegr. Nov. 1900. (☎ 62382. — ✆ Wien 3402.) Inh.: ⊛Julius Herz u. ⊛Ernst Pisko. Prokur.: Frau Risa Herz. Unverl. Sendungen verbeten. Antiq.-Kat. in 2facher Anzahl erbeten.

Verlagsabteilung (ehemals Herz-Verlag A.-G.), Verlag für schöne Literatur. Gegr. 4/VI. 1923. (☎ 62382. — ✆ [„Herz-Verlag A.-G., Wien"], Leipzig 35937; Wien 196562; Prag 79929; Budapest 11258; Zagreb 40430.) Verlagsleiter: ⊛Ernst Pisko. **Vollständige Auslieferung in Leipzig** (L. Fernau) **und Berlin** (P. Caspary, SW 47, Yorckstr. 76). Sonderbedingungen nur ab Wien. ⚓a.w. *Fernau.*

Herzberger, Karl, Buchhandlung und Zeitschriftenvertrieb, Darmstadt, Karlstr. 39. Buchhandlung, Zeitschriftenvertrieb. Gegr. 1/III. 1905. (☎ 3693. — ⊛ Direction der Discontogesellschaft, Fil. Darmstadt. — ✆ Frankfurt [Main] 28892.) Geschäftsf.: Karl Pabst. w. *Maier.*

Herzer, Ernst, Heidelberger Antiquariat Ernst Herzer, Heidelberg.

⊛Herzfelde, Wieland, Vorstandsmitgl.: Malik-Verlag A.-G., Berlin.

Herzig, Wilhelm, Geschäftsf.: Volksblatt Buchhandlung Verlag Volksblatt G. m. b. H., Halle (Saale).

Herzig, Meta, Mitinh.: Gertrud Lübcke, Harburg (Elbe).

Herzig, Albert, Waidhofen a. d. Ybbs (Niederösterr.). Buch-, Musik.- u. Paph. Seit 11/I. 1906. Gegr. 1/I. 1901. (TA.: Buchherzig Waidhofen a. d. Ybbs. — ✆ Wien 73767.) w.

⊛Herzmansky, Bernhard: Ludwig Doblinger, Wien u. Leipzig.

Herzog, Herbert, Mitinh.: Ernst Vormann Nachf., Akad. Bh., Berlin.

⊛Herzog, Wilhelm: Forum-Verlag, Berlin.

Herzog, Dr. Otto, Direktor: Krafft & Drotleff A.-G. für graphische Industrie, Hermannstadt.

⊛Herzog, Erich: Günther Boettger & Co., Mitinh.: Eduard Schmidt, Leipzig.

⊛Herzog, E. R., Meerane (Sachsen). Verlh. Gegr. 1893. (☎ 477. — ⊛ Allgem. Deutsche Credit-Anstalt, Fil. Meerane.) Inh.: ⊛Emil Richard Herzog. a. *Fernau.*

Herzog, Wilhelm, München SO 5, Müllerstr. 11/I Rgb. Bücher u. Zeitschriften (Mode). Gegr. 1/VIII. 1924. (⊛ Bayr. Hypoth.- u. Wechselbank, München. — ✆ 40843.) Unverlangte Sendungen gehen unter Spesennachnahme zurück. w. *Fleischer.*

Herzog, Otto, Penig (Sa.). Buch- u. Schreibwh. Gegr. 1/IV. 1900. (⊛ Allgem. Deutsche Credit-Anst., Zweigst. Penig; Städt. Girokasse 133, Penig.) w. *Busch.*

Herzog, J., vorm. Frau M. Gehrig, Zürich I (Schweiz), Weinbergstr. 20. Sort.-Buchh. u. Papeterie. Spez.: Catholica. Gegr. 1899. (☎ Hottingen 4490. — ✆ VIII/6902.) w. *Wagner.*

Herz-Verlag A.-G., Wien siehe Julius Herz & Cie., Wien.

⊛Hesperos-Verlag Joseph Schweyer, Grünwald (Oberbayern). Seit 1/I. 1921. Gegr. 1/I. 1919. (☎ 14. — ⊛ Bayerische Vereinsbank, München. — ✆ München 18368.) at. *Koehler.*

⊛Hess, Gebr. J. u. F., Basel, Schifflände 2. Zweiggeschäft: **Freiburg** (Schweiz). Postsendungen aus Deutschland: Postlagernd Lörrach (Baden). Buchhandlung u. Verlag. Spez.: Catholica. Gegr. 1/VII. 1924. (☎ Birsig 7333. — ✆ Basel V 3648; Stuttgart 11437.) Inh.: Dr. Jos. Herm. Hess, ⊛Fritz Hess u. Karl Höch, s. 15/VII. 1925. ⚓w. *Wagner.*

Hess, Arthur, stellv. Vorstandsmitgl.: Ullstein A.-G., Berlin.

Hess, Fritz, Geschäftsf.: Deutschland-Verlag G. m. b. H., Berlin.

⊛Hess, Karl, Buchhandlung, Nachfolger Alfred Hoefer, Darmstadt, Elisabethenstr. 2. Seit Dez. 1909. Gegr. 12/IX. 1872. (☎ 2413. — ⊛ Darmstädter Volksbank. — ✆ Frankfurt a/M. 16632.) Prokur.: Frau Martha Hoefer geb. Anhäuser. Unverlangte Sendungen gehen unter Spesennachnahme zurück und wird jede Haftung für derartige Sendungen abgelehnt. — Komm.: Stuttgart, Koch, Neff & Oetinger. w. *Thomas Komm.-Gesch.*

⊛Hess, Gebr. J. u. F., Engelberg (Schweiz). Buchh. u. Verlag. Filiale von Basel. Gegr. 1/VII. 1924. (☎ 19. — ✆ Luzern VII 936.) Inh.: Dr. Jos. Herm. Hess u. ⊛Fritz Hess. w. *Wagner.*

⊛Hess, Karl, Generalsekr.: Deutsche Dichter-Gedächtnis-Stiftung, Hamburg-Grossborstel.

⊛Hess, Adolf, Bevollmächtigter: Johann André, Leipzig.

⊛Hess, G., München 2, Briennerstr. 9. Buch- u. Kunst-Antiq. Gegr. Nov. 1887. (☎ 50141. — 8—12½, 2½—7. — ⊛ Darmstädter u. Nationalbank, Fil. München. — ✆ 8818.) Inh.: ⊛Frau Meta Hess. Wertvolle alte Bücher u. Kupferstiche. Einbände, Manuscripte, Inkunabeln. Erbittet Zusendung sämtlicher Antiquariatskataloge sowie Angebote ganzer Bibliotheken und Sammlungen und einzelner wertvoller Stücke. w.

⊛Heß' Bücherstube, Alban, Sangerhausen, Göpenstr. 36. Buch-, Kunst- u. Musikh. Gegr. 1/I. 1923. (☎ 457. — ⊛ Gewerbebank, Sangerhausen; Arterner Bankverein, Fil. Sangerhausen. — ✆ Leipzig 41634.) ⚓w. *Opetz.*

⊛Hess, J., Verlag, Buchhandlung u. Antiquariat, Stuttgart, Schlosstr. 10 [Sort. u. Antiq.]; Eberhardstr. 10 [Verl.]. Gegr. 1838. (⌦ 1173.) Inh.: Isidor u. ⊛Arthur Hess.
at. w. *Thomas Komm. Gesch.*

⊛Hess, Immanuel, Waiblingen (Württb.). Buch- u. Paph. Gegr. 1/IX. 1880. (⌦ 58. — Ⓜ Gewerbebank. — ⌦ Stuttgart 19847.) Unverlangte Sendungen verbeten. — Komm.: Stuttgart, Koch, Neff & Oetinger.
w. *R. Hoffmann.*

Hess, L., Direktor: Art. Institut Orell Füssli, Zürich.

Hess, Adolph, Nachfolger, Frankfurt (Main) 1, Mainzer Landstr. 49. Numismat. Sortiment, Antiq. Spez.: Münzen, Medaillen u. numismatische Literatur. Gegr. 1870. (⌦ Hansa 499. — TA.: Hess Münzenhandlung. — ⌦ 5889.) Inh.: Dr. Hermann Feith u. Louis Hamburger. w. *Streller.*

⊛½Hesse's Verlag, Max, Berlin W 15, Lietzenburger Str. 38. Spez.: Musikliteratur, Musikschulen, Sport, Medizin, Pädagogik, Freimaurerei, Belletristik. Seit 1/X. 1915. Gegr. 7/XII. 1880 in Leipzig. (⌦ Oliva 3424. — TA.: Hesseverlag Berlin. — Ⓜ Darmstädter u. Nationalbank, Dep.-Kasse P. — ⌦ 23295.) Inh.: ⊛½Professor Dr. J. Krill. ⚓ a. *Herbig.*

⊛Hesse, J.: J. B. Klein'sche Buchh. J. Hesse, Crefeld.

⊛Hesse, Rudolf: Körner'sche Buch- u. Musikh., Erfurt.

Hesse, Jos., Fürth siehe Verlag Jos. Hesse, Fürth.

Hesse, Franz, Magdeburg-W., Gr. Diesdorfer Str. 13. Buch- u. Paph. Gegr. 1/V. 1913. (⌦ 5411. — ⌦ 90668.) *Volckmar.*

Hesse, Margarethe, Mitinh.: Weiss & Co., Antiqu., München.

⊛Hesse, Jos., Betr.: Bing Spiele & Verlag, **Nürnberg,** Goldbachstr. 15. Spez.: Bilder- u. Malbücher. Gegr. 10/III. 1921. (⌦ 40397. — TA.: Bingspiele. — Ⓜ Bayer. Hypotheken- u. Wechselbank, Nürnberg. — ⌦ 875.) Inh.: ⊛Max O. Dukas. Geschäftsf.: Hermann Fried.
at. *Streller.*

⊛Hesse & Becker Verlag, Leipzig C 1, Hospitalstr. 21. Spez.: Klassiker-Ausgaben, Romane der Weltliteratur, Geschenkwerke. Gegr. 1/XI. 1910. (⌦ 62612 u. 63255. — ½8—½5, So. Sbd. bis 1. — ⌦ Leipzig 9245.) Inh.: ⊛Johs. Aug. Friedr. Val. Briese, ⊛Karl Alwin Becker u. ⊛Willy Otto Herbert Becker. Prokur.: Richard Wadel. ⚓

⊛Hesse & Becker Verlag: W. G. Schäffel's Albumfabrik, Leipzig.

⊛Hessen, Dr. Joseph, Direktor: Logos Büchervertrieb A.-G., Berlin; Geschäftsf.: Slowo-Verlagsgesellschaft m. b. H., Berlin u. Danzig.

Hessenland, F., G. m. b. H., Stettin, Buch-, Stein- u. Offsetdruckerei, Gross-Buchb. Verlagsbhdlg. Gegr. 1577. (⌦ 30340. — Geschäftsf.: J. v. Olszewski. *E. Bredt.*

⊛Hessische Schulbuchhandlung Rudolf Röttger, Kassel, Untere Königstr. 85. Sortiment u. Verlag. Spezialgebiet: Pädagogik, Lehrmittel. Seit 1/I. 1903. Gegr. 1/VI. 1875. (⌦ 1448. — TA.: Schulbuchhandlung Kassel. — ⊛ S. I. Werthauer jun. Nachf. — ⌦ Frankfurt [Main] 289.) Inh.: ⊛ Rudolf Röttger. Prokur.: Frau Tony Röttger geb. Rumpf.
⚓ w. *Kommissionshaus.*

Hessische Verlagsanstalt, G.m.b.H., Kassel, Kölnische Str. 10. Geschäftsf.: Rich. Gotthelft u. Carl Gotthelft. *Fr. Foerster.*

Hessler, Karl, Grossh.-Sächs. Hoflieferant: Thüring. Musikhaus Hermann Mensing, Weimar.

⊛Hessling, Bruno, Berlin W 30, Nollendorfstr. 31/32. Verlag f. Architektur u. Kunstgew. Gegr. 1/VIII. 1910. (⌦ Uhland 5965. — 8—1. — TA.: Bruno Hessling Berlin. — ⌦ 12500.) Inh.: ⊛Lorenz Krebs. *Kittler.*

Heteren, J. H. & G. van, Amsterdam, Hartenstraat 26. Inh.: J. H. van Heteren.
w. *Koehler & Volckmar A.-G. & Co., Abtl. Ausland.*

⊛Hetsch, Rudolf, Rud. Hetschs Erben: Dorn'sche Buchh., Biberach.

⊛Hetzel, H.: Joseph Kreuer vorm. Friedrich E. Bartelt, Berlin; Geschäftsf.: Herlet & Hetzel, G. m. b. H., Berlin-Grunewald.

⊛Hetzschold, Friedrich Carl, Geschäftsf.: Friedrich Schneider, Leipzig.

Heubach, Friedr. Ed. Gustav, Geschäftsf.: Elysium-Bücherei G. m. b. H., Heidelberg.

Heuberger, Carlos, Librería Alemana, Managua (Nicaragua). Gegr. Juni 1902. (TA.: Tipaleman Managua. — Ⓜ Deutsche Bank, Berlin.) — Komm.: Madrid, Editorial Pueyo; Paris, Ch. Bouret.
w. *Koehler & Volckmar A.-G. & Co., Abtl. Ausland.*

⊛Heublein, Rudolf, Exportbuchhandlung, Leipzig C 1, Talstr. 2. Gegr. 1/IV. 1926. (⌦ 17977. — TA.: Buchdels Leipzig. — Ⓜ Allg. Deutsche Credit-Anstalt, Leipzig; Sächs. Staatsbank, Leipzig. — ⌦ 64158.)
w. *Bernhard Hermann & G. E. Schulze.*

⊛Heuer, Erwin: Emil Wanke's Nachf., Mähr.-Schönberg.

⊛Heuermann, Bernhard, Buchhandlung, Coesfeld. Sortbh., Bürobedarf, Bahnhofsbh. Gegr. 15/IV. 1922. (Ⓜ Städt. Sparkasse, Coesfeld. — ⌦ Dortmund 21248.) Unverlangte Sendungen dringend verbeten. w. *Fleischer.*

⊛Heukeshoven, Jean Maria: J. Kreuter, Köln.

Heumann, Edgar, u. William Heumann, Geschäftsf.: „Das Magazin" Dr. Eysler & Co. Verlag G. m. b. H., Berlin.

Heumann, Moritz, Maria-Theresiopel [Subotica] (Jugoslavien). Sorth. Gegr. 1881. — Komm.: Budapest, Révai. n. *Brockhaus.*

Heupel, Herm., Hückeswagen, Islandstr. 11. Buch-, Kunst- u. Musikh., Schreib- u. Bürobedarf. Seit 1/X. 1880. Gegr. 1/I. 1872. (⌦ 183. — ⌦ Köln 39463.) w. *Schneider.*

Heuschmann jun., Heinr., Bayreuth, Maxstr. 39. Kunstverl., Buch- u. Schreibmath. Gegr. 20/VII. 1867. Inh.: Karl Heuschmann, s. 1/III. 1905. ⚓ w. *F. E. Fischer.*

⊛Heuser, Ernst, Vorstandsmitgl.: F. Bruckmann A.-G., München.

⊛Heusers Verlag (Paul Worringer), **Neuwied.** Verlh. Gegr. 1/II. 1843. (🖃 79. — TA.: Heusers Verlag. — Ⓜ Städtische Sparkasse, Neuwied. — 🖘 Köln 12362.) at. *Bernh. Hermann & G. E. Schulze.*

Heuser, J. H., (Franz Gützkow), **Neuwied.** Buch-, Kunst-, Musik.-, Antiq.- u. Schreibmath., Leihb. Gegr. 1/II. 1843. (🖃 267. — TA.: Gützkow. — Ⓜ A. Schaaffhausenscher Bankverein, Neuwied. — 🖘 Köln 45790.) Inh.: Frau Lilli Gützkow. Sendungen ohne Kupon: „Verlangt" nimmt mein Kommissionär nicht an. Für meinen Verlag firmiere ich fortan Franz Gützkow, Neuwied. w. *Fleischer.*

⊛Heusinkveld, Fritz, Mitinh.: Dieshel & Heusinkveld, Peine.

Heuss, Hans, Villach, Buch-, Kunst- u. Musikh., Antiq., Leihb., Konzert-Dir. Gegr. 6/XI. 1911. — Komm.: Wien, Lechner & Sohn. w.

⊛Heuss, Heinrich, Buchhandlung und Antiquariat, Wiesbaden, Kirchgasse 40. Gegr. 24/XII. 1874. (🖃 2793. — Ⓜ Vereinsbank, Wiesbaden. — 🖘 Frankfurt [M.] 32556.) Inh.: ⊛Oskar Müller, s. 1/IV. 1908. Unverlangtes geht unter Spesennachnahme zurück. w. *Fr. Foerster.*

⊛Heussenstamm, Alfons, Prokur.: Hanna Heussenstamm, Mitinh.: Grasers Verlag (Richard Liesche), München.

⊛Hey, Ernst Chr., Vertrieb für Musik u. Kunst, Mühlhausen (Thüring.). Musik.-Sort. u. Verlag. Kunst u. Kunstgewerbe. Musikinstrumente. Gegr. 12/VII. 1927. (Ⓜ Lippold & Schwimmer, Mühlhausen [Thür.]; Commerz- u. Privat-Bank, Fil. Mühlhausen [Thür.].) w. *Fleischer.*

⊛Hey'sche Buchhandlung Walter Gensel, Mühlhausen (Thüring.), Kornmarkt 5/6. Buchh. Leihbücherei. Antiquariat. Verlag. Gegr. 15/IX. 1898. (🖃 4. — Ⓜ Commerz- u. Privat-Bank, Mühlhausen [Thür.]; Stadtgiro Nr. 1090. — 🖘 Erfurt 9131.) Inh.: ⊛Hans Walter Gensel, s. 11/VII. 1927. — Unverlangte Sendungen gehen unter Spesennachnahme zurück. ⚓ w. *Fleischer.*

Heyde, F. A., Lommatzsch, Markt 10. Buch-, Kunst-, Musik.- u. Paph. Gegr. 15/IX. 1860. (🖃 169.) Inh.: Theodor Max Schuster, s. 1/VI. 1906. n. *Fr. Foerster.*

⊛Heyder, Fritz, Berlin-Zehlendorf, Königstr. 1. Verlh. Gegr. 1/IV. 1908. (🖃 Zehlendorf 2261. — Ⓜ Dresdner Bank, Berlin, Dep.-K. U II. — 🖘 24506.) ⚓ a. *Haessel.*

⊛Heyder & Zimmer, Stuttgart, Graf-Eberhardbau. Verlh. Gegr. 12/IV. 1811 in Erlangen, verlegt 1/III. 1841 nach Frankfurt a/M. Inh.: ⊛Kurt Hosemann, Heidelberg-Ziegelhausen, Heidelberger Landstr. 63. **Auslieferung nur in Leipzig,** direkt mit 1/1 Portoberechnung. — Komm.: Stuttgart, Koch, Neff & Oetinger. a. *Volckmar.*

Heyer, Frau Rosa, geb. Gürke, Geschäftsf.: Est-Est-Verlag G. m. b. H., Berlin-Charlottenburg.

Heyer, Ernst, Mitinh.: Küster & Heyer, Buchhandlung, Essen.

Wolf Heyer Verlag, Freistatt (Kr. Sulingen, Hann.). Inh.: Wolf Heyer u. Dr. Gerhard Reinhold. a. *Streller.*

Heyer, Wolf: Weggefährten zum guten Buch, Freistatt.

⊛Heymanns Verlag, Carl, Berlin W 8, Mauerstr. 44. Rechts- u. staatswissenschaftl. Verl.- u. Sorth. Seit 12/II. 1836. Gegr. 1/X. 1815. (🖃 Merkur 5482—5485. — 8—5, Sbd. bis 2. — TA.: Rechtsverlag Berlin. — Ⓜ Reichsbank. — 🖘 234.) Inh.: ⊛Frau Annie Gallus geb. Massie, s. 9/II. 1918. Prokur.: Paul Kersten. Ges.-Prokur.: H. Dieckmann, H. O. Gallus, Jörg Gallus, Richard Kraus, Richard Zerbe.

Seit 1. Oktober 1905 ist die Firma Albert Nauck & Co., seit 1. Oktober 1923 die Firma Leonhard Simion Nachflg. mit dem Verlag verbunden. ⚓ w. *Volckmar.*

Heymann, Dr. jur. Hans, Vorstandsmitgl.: Ullstein A.-G., Berlin.

Heymann, Leo, Berlin W 15, Uhlandstr. 165/166. Buchh. u. Buchdr. Seit 15/VI. 1911. Gegr. 1/XII. 1901. (🖃 Bismarck 5571. — 9—6. — Ⓜ Deutsche Bank, Dep.-Kasse K L. — 🖘 100960.) *Opetz.*

Heymann, Paul, Breslau I, Altbüsserohle 9. Kunsth. Spezialität: Mod. Graphik. (🖃 8539.) w.

Heymann, Ludwig Julius, Globenverlag G. m. b. H., Leipzig C 1, Brüderstr. 23 siehe Wagner & Debes, Lehrmittelanstalt, Ludwig Julius Heymann G. m. b. H., Leipzig.

Heymann & Neumann G. m. b. H., Bremen, Obernstr. 21/27. Kaufhaus. Abtl. Buch- u. Musikh. Gegr. 12/VII. 1926. (🖃 Roland 2010, 2011. — Ⓜ J. F. Schröder Bank. — 🖘 Hamburg 62149.) Geschäftsf.: Leo Neumann. w. *Fleischer.*

⊛Heyn, Johannes, Klagenfurt. Buch-, Kunst-, Musikh. u. erste kärnt. Konzert-Unternehmung. Gegr. 1868. Zweigstelle: **Pörtschach** u. **Velden** a. Wörthersee. (🖘 Wien 4518.) Inh.: ⊛Frau Helene Zechner geb. Heyn, s. 1/X. 1917. w. *E. Bredt.*

Heyne's Buchhandlung, G., (vorm. A. Hoffmann), Inhaber: E. Scheibe, **Striegau,** Ring 23. Buch-, Kunst-, Musik-, Pap.- u. Schreibwh. Gegr. 1844. (🖃 112.) Inh.: Elisabeth Scheibe. Geschäftsf.: Hella Heyne. w. *Fleischer.*

⊛Heyroth, Arthur: Hermann Costenoble; Mitinh.: Centralbuchh. Blumenstein & Heyroth, Jena.

⊛⚷**Hieber, Max, München** C 2, Marienplatz 18. Musikh. u. Theaterkartenvorverkauf. Orchestersortiment. Verlagsauslieferung u. Grossortiment: Marienplatz 18 II. Instrumenten- u. Sprechmaschinenabteilung: Marienplatz 18 I. Gegr. 1/II. 1885. (⊂ Abt. Sortim., Theaterkasse, Verlag u. Grossort.: 24806; Instrumenten- u. Sprechmaschinenabtlg.: 22604. — ⓦ†† Bayr. Vereinsbank. — ⟲ 4260.) Inh.: ⚷Frau Anna verw. Hieber. Mitglied des B.-V.: ⊛Adolf Hieber. Prokur: Walter Neupert.
⚓ at.n. *Schuberth jr.*

⊛Hieke, Josef H., Mitinh.: Lloyd-Buchh. Hieke Rocholl, Bremen.

***Hiemesch, Wilh., Kronstadt** [Braşov] (Rumänien), Kornzeile 7. Buchh. Gegr. 1/VIII. 1889. Inh.: *Emil Hiemesch. ⚓ at.n. *Koehler.*

Hiemesch, Wilh., Mitinh.: Zeitschriften-Zentrale, Kronstadt (Rumänien).

⊛**Hieronymus Buch- u. Kunsthandlung Hans Helmuth Clément, Neumünster,** Kuhberg 30. Seit 1/XI. 1913. Gegr. 1/IX. 1911. (⊂ 940. — TA.: Buchhändler Clément. — ⓦ Bankverein. — ⟲ Hamburg 7554.)
⚓ w. *Fleischer.*

⊛**Hiersemann, Karl W., Leipzig** C 1, Postschliessfach 163, Königstr. 29. Antiq.-, Verl.- u. Exportbuchh. Spezialgebiete: Kunst, Archäologie, Inkunabeln, Manuskripte mit Miniaturen, Geographie, Ethnographie, Amerikana, Numismatik, Zeitschriftenreihen, Orientalia, Seltenh. aller Art. Gegr. 3/IX. 1884. (⊂ Sammelnummer 71976. — ½8—5, Sbd. bis 4. — TA.: Buchhiersemann Leipzig. — ⓦ Allgemeine Deutsche Credit-Anstalt, Leipzig. — ⟲ 11431.) Inh.: ⊛Dr.-Ing. E. h. Karl W. Hiersemann u. ⊛Anton Hiersemann. Ges.-Prokur.: Paul Herrmann, Gustav Türpe u. Walter Feldheim. Handlungsbevollm.: Franz Bredendick, Karl Kaatzsch u. Dr. Wilh. Olbrich. = Liefere direkt mit ½ Portober. = Keine unverlangten Sendungen. Erbittet stets direkt unter Kreuzband 2 Antiq.- u. Auktionskataloge. Übernimmt Aufträge für Auktionen. Bittet um Offerten von einzelnen Werken von Wert. Zahlt Provision für Vermittlung von Ankäufen ganzer Bibliotheken. — Komm.: London, Henry George; Paris, Le Soudier. ⚓ w.

Hiessermann, Josef, u. Erich Hiessermann: Buchhandlung Planken Erich Hiessermann & Co., Mannheim.

Hijman, Stenfert Kroese en v. d. Zande, (Boekhandel), **Arnheim** (Niederlde.), Koningstraat 64. Buch-, Antiq.- u. Kunsth. Verlag. Gegr. Hijman 1895; Stenfert Kroese en v. d. Zande 1818. (⊂ 444 u. 699. — ⓦ Gelderse Creditvereinigung, Arnheim. — ⟲ Leipzig 50023.) Inh.: S. Hijman, Jzn.
n. *Koehler & Volckmar A.-G. & Co., Abtl. Ausland.*

Hild, Kurt, Geschäftsf.: A. Holtkamp G. m. b. H., Lünen.

Hildebrand, Richard, Pers. haft. Gesellschafter: Haus Lhotzky Verlag, Grünwald b. München.

⊛Hildebrand, Fritz: Hermann Kayser, Kaiserslautern.

⊛Hildebrandt, Bernhard: Struppe & Winckler, Berlin.

Hildebrandt, Gudrun, Verlag, Berlin-Charlottenburg, Uhlandstr. 180. Spez.: Tanz. Gegr. 1920. Inh.: Frl. Gudrun Hildebrandt. Verantw. Geschäftsf.: Paul Hildebrandt.
a. *Fleischer.*

⊛Hildebrandt, Günther, Geschäftsf.: Verlag der Bremer Presse G. m. b. H., München.

⊛**Hildenbrand, E. Albert, Christl. Buch-, Kunst- u. Musikalienhdlg., Karlsruhe** (Baden), Zähringerstr. 77. Gegr. 1/XI. 1921. (⊂ 3638. — ⓦ Städt. Sparkasse, Karlsruhe. — ⟲ 29727.) ⚓ w. *Wallmann.*

Hildernisse, Gebrs., Middelburg (Niederlande). Buch-, Musik.- u. Schreibmath., Verlh. Gegr. 1895. (⊂ 126.)
w. *Koehler & Volckmar A.-G. & Co., Abtl. Ausland.*

⊛Hilf, Otto: Rudolf Papauschek, Inh. Otto Hilf, Mähr.-Ostrau 3.

Hilgenfeldt, F., Buchhandlung (Inh.: Otto Hilgenfeldt), **Könnern** (Saale). Seit 15/X. 1919. Gegr. 1/VII. 1871. w. *Fleischer.*

⊛**Hille, Theodor, Dresden**-WeisserHirsch. Buch- u. Paph. Gegr. 23/IV. 1900. (⊂ 37318. — ⟲ 4946.) ⚓ w.

Hille, Robert, Geschäftsf.: Hannoversche Buchh. G. m. b. H., Hannover.

Hille, Alfred, Reise- und Versandbuchhandlung, Leipzig O 28, Wurzner Str. 49. Gegr. 1/VI. 1924. (⊂ 22967 Nebenst. — ⓦ Allg. Deutsche Credit-Anstalt, Leipzig. — ⟲ 50249.) w. *Alfr. Thieme & Co.*

Hiller, Richard, Altenburg (Thüringen). Buchdr. u. Verlagsh. Gegr. 2/I. 1882. (⊂ 1666. — 7—12, 2—6. Wi. 8—12, 2—5.) *Wallmann.*

Hiller, Friedrich, vorm. R. W. Maybaum Nachf., Berlin-Schöneberg, Grunewaldstr. 18 III. Verlh. Gegr. 1/IV. 1908. (⟲ Berlin 155330.) Antiqu.-Kataloge u. Angebote über Neuerscheinungen von Schriften über, für u. wider Freimaurerei und verwandte Geistesrichtungen, Geheime Wissensch. etc. in 2facher Anzahl direkt erbeten.

Hiller, Géza Aléxander, Geschäftsf.: „Méliusz" Buchh., Debreczen.

⊛⚷**Hiller, C. F., Jauer,** Schliessfach 25. Liegnitzer Str. 22. Buch- u. Papierh. Gegr. 3/X. 1868. (⊂ 315. — ⓦ Kreissparkasse, Jauer. — ⟲ Breslau 17291.) Inh.: ⊛⚷Carl Hiller, s. 3/X. 1904. ⚓ w. *Fleischer.*

⊛**Hiller, M., vorm. Michelly, Königsberg** (Pr.), Hintere Vorstadt 42/43. Buch- u. Papierh. Gegr. 19/III. 1823. (⊂ Pregel 42319. — ⓦ Reichsbank. — ⟲ 1722.) Inh.: ⊛Walter Magnus. Unverlangte Sendungen werden mit Spesennachnahme zurückgeschickt. ⚓ w.

Hiller, Dr. phil. Wilhelm: Contag & Co., Leipzig.

Hiller's Wwe., Wilhelm, Clara Hiller, Magdeburg, Otto von Guericke-Str. 20, Eingang Viktoriastr. Grossobuchh. u. Zeitschriftenvertrieb. Gegr. 6/XI. 1898. (🖃 5975. — Ⓜ Zuckschwerdt & Beuchel, Magdeburg. — 🖂 2644.) Inh.: Clara Hiller geb. Schneider. Prokur.: Adolf Bressler. w. *Kommissionshaus.*

Hiller, E. u. R., Stuttgart, Friedrichstr. 31. Sorth., Briefmarkenh. u. Leihb. Gegr. 1/IV. 1907. (8—7. — 🖂 24855.) n. *Thomas Komm. Gesch.*

Hiller, W., & Co., Buchhandlung u. Zeitschriftenvertrieb, Magdeburg, Hohenstaufenring 5. (🖃 3191. — 🖂 5261.) Inh.: Hugo Friedmann, s. 1922. Unverlangte Sendungen gehen unter Spesennachnahme zurück. a. w. *Kommissionshaus.*

Hiller-Mathys, Hans, Bern (Schweiz), Neuengasse 21. Lehrmittel- u. Kunsth. Gegr. 1/IV. 1925. (Ⓜ Kantonalbank, Bern. — 🖂 III/5485.) Inh.: Hans Hiller. Übernahme von Alleinvertretungen. w.

⊛Hillger, Hermann, Verlag, Berlin W 9, Potsdamer Str. 124/125, u. **Leipzig** C 1, Inselstr. 20. Spez.: Schöne Lit. Gegr. Aug. 1894. (🖃 Lützow 5718. — 9—5. — TA.: Hillger Berlin 9. — Ⓜ†† Deutsche Bank, Dep.-Kasse C, Berlin. — 🖂 Berlin 3028.) Inh.: ⊛Hermann Hillger. Prokur.: Hans Christiansen. Ges.-Prokur.: Martin Hillger u. E. Moser. **Auslieferung u. Annahme von Remittenden nur in Leipzig.** a. *Herbig.*

⊛Hillger, Hermann: Otto Hendel Verlag (Hermann Hillger); Mitteldeutsche Verlagsanstalt Lehmann & Fink, Berlin.

Hillmann, Julius, Berlin SW 61, Yorckstr. 3. Verlag. Gegr. Okt. 1901. (🖃 Hasenheide 2706. — Ⓜ Deutsche Bank, Dep.-Kasse H I. — 🖂 21504.) *Maier.*

⊛Hillmann, Otto, Verlbh., Leipzig S 3, Scheffelstr. 27. Inh.: Frau Anna Hillmann. Geschäftsf.: ⊛Otto Hillmann.

Hilscher's Buchhandlung, A., Dahme (Mark). Buch-, Musik.- u. Paph. (🖂 Berlin 41072.) Inh.: Arthur u. Ewald Hilscher. ⚓ w.

Himly, Otto, Leipzig C 1, Riebeckstr. 15. Verlh. Gegr. 1/VI. 1904. (🖃 60469. — 🖂 54205.)

Himly, Otto: Zangenberg & Himly, Leipzig.

⊛Himmel, Dr. Ernst: Bernhard Thalacker; Ges.-Prokur.: Otto Elsner, Verlagsges. m. b. H., Berlin.

§Himmelreich, Max, München 23, Belgradstr. 3. Sortiment u. Instrumentenh. Gegr. 1912. (🖃 31443. — 🖂 653.) w. *Breitkopf & Härtel.*

⊛Himmer, Walter: M. Rieger'sche Univers.-Buchh., München.

Himpel, Carl, Buchhandlung, Eilenburg. Buch-, Musik.- u. Paph. Seit 1/VIII. 1872. Gegr. 1858. (🖃 292.) ⚓ w. *Strelle r.*

Hinck, Christian: Verkaufsstelle v. Kartenwerken Chr. Hinck, Hannover.

Hinckel, Wilhelm: E. Bechstein's Buchdruckerei u. Buchh., Wertheim.

⊛Hindersin, Willi, Weilburg (Lahn). Buch-, Kunst-, Musik.- u. Schreibwh. Gegr. 15/IV. 1919. (🖃 429. — Ⓜ Vereinsbank, Weilburg. — 🖂 Frankfurt [M.] 16016.) w. *Fleischer.*

Hingerl, Josef: Görres Buch- u. Kunststube Inh. Josef Hingerl, Bremen.

⊛Hingst, C., Nachf., J. Trede, Stralsund. Buch- u. Kunsth. Gegr. 1809. (🖂 Stettin 3444.) Inh.: ⊛Johann Jens Trede, s. 1/X. 1899. w.

Hinkelmann, Emil: E. Nowotný's Nachf., Mährisch-Trübau.

Hinken, Clemens, Rheine (Westf.). Buch- u. Kunsth., Büroartikel u. -Maschinen. Gegr. 1/X. 1919. (🖃 203. — Ⓜ Rheiner Spar- u. Darlehnskassen-Verein. — 🖂 Köln 97533.) Inh.: Heinrich Hinken. Antiquariatskataloge in 3facher Anzahl direkt erbeten. Angebote aus allen Gebieten d. pop. u. wissenschaftl. Lit. sind direkt erwünscht. w. *Staackmann.*

Hinnerwisch, Julius, Holzwickede. Sort.-Buch- u. Schreibwh. u. Buchdr. Gegr. April 1898. w. *Strelle r.*

⊛Hinrichs'sche Hofbuchh., (Hermann Knöner), **Detmold.** Buch-, Kunst-, Musik.- u. Paph. Seit 10/XI. 1901. Gegr. im Jan. 1866 unter der Firma: Klingenberg'sche Hof-Buchh. (🖃 784. — TA.: Hinrichs'sche Hofbuchhdlg. — Ⓜ Landesbank. — 🖂 Hannover 45592.) Unverlangte Sendungen dringend verbeten. ⚓ w. *Volckmar.*

Hinrichs, Johann, Mitinh.: A. Blencke & Co., Hamburg.

⊛Hinrichs'sche Buchh., J. C., Leipzig C 1. Gegr. 1/VIII. 1791. Inh.: ⊛J. F. David Rost, s. 1/I. 1891, ⊛Gustav A. Rost, Luise J. Rost, s. 15/IV. 1918, u. ⊛Otto Zimmermann, s. 1/IV. 1920. Verlag: Blumengasse 2. Protest. Theologie, Orientalia, Archäologie. (🖃 13622. — Ⓜ†† Allg. Deutsche Credit-Anstalt. — 🖂 Leipzig 51684.) „Orientalist. Literaturzeitung." — „Theolog. Blätter." — „Theolog. Literaturzeitung." — „Zeitschrift f. ägypt. Sprache." ⚓ Sortiment: Grimmaische Str. 32. (🖃 20071. — Ⓜ†† Sächs. Staatsbank. — 🖂 186.) ⚓ n.

⊛Hinrichsen, Geheimer Kommerzienrat Henri: C. F. Peters; J. Rieter-Biedermann, Leipzig.

⊛Hinstorffs Verlag, Carl, Rostock (Mecklb.), Lagerstr. 5 (vereinigt mit Carl Hinstorffs Hofbuchdruckerei [gegr. 1863] und der Hinstorffschen Hofbuchhandlung [früher Ludwigslust, gegr. 1835]). (🖃 21 u. 1598. — 8—1, 2—6. — Ⓜ Mecklenburg. Genossenschaftsbank, Rostock. — 🖂 Hamburg 8547.) Inh.: ⊛E. Erichson, s. 1/II. 1907. Prokur.: Adolf Holst. Im Verlage erscheinen: „Die Mecklb. Landwirtschaftl. Wochenschrift", Amtsblatt der Landwirtschaftskammer für Mecklb.-Schwerin, 12. Jahrg. — „Mecklb. Landwirtschaftl. Mitteilungen", her-

ausgeg. v. d. Landwirtschaftskammer für Mecklenb.-Schwerin. — „Mecklb. Genossenschaftsblatt", Amtsorgan des Landesverbandes mecklb. landw. Genossenschaften, 38. Jahrgang. — „Mecklb. Zeitschrift für Rechtspflege, Rechtswissenschaft, Verwaltung", 44. Jahrg. — „Die Mecklb. Heimat", Organ d. Bauern-Hochschulen und der Vereine zur Förderung der Wohlfahrts- und Heimatspflege, 7. Jahrg. — „Mecklb. Monatshefte", 4. Jahrg., Illustrierte Monatsschrift, herausgeg. v. Joh. Gillhoff. — „Mecklb. Philologenblatt", Mitteilungen des Vereins Mecklb. Philologen. „Die herrschaftliche Küche", die Zeitschrift für den Feinschmecker und für alle Gebiete der vornehmen Gastlichkeit, 24. Jahrgang. Sondergebiet: Agrar- u. Heimatwerke. Schöne Literatur (Felix Hollaenders gesammelte Werke). In Kommission nur direkt. at. *Volckmar.*

⊛**Hinstorff'sche Hofbuchhandlung** (Inh. Frau Gertrud Witte), **Wismar.** Spez.: Kunstausstellungen, Musikalienhandel. Konzertagentur. Gegr. 2/IX. 1831. (☎ 170. — ⊛ Vereinsbank, Wismar. — Postscheck Hamburg 10433.) Geschäftsf.: W. Kreutzmann. Unverlangte Sendgn. verbet. u. übernehme ich keinerlei Haftung. ⚓ a.w. *Volckmar.*

⊛**Hinstorffsche Verlagsbuchhandlung, Wismar,** Lübsche Str. 19a. Spez.: Kalenderverlag, Romane, Schöne Lit., Tropenliteratur. Gegr. 2/IX. 1831 in Parchim. (☎ 2610. — So. 8½—1, 2—6, Wi. 9—1, 2—7. — TA.: Hinstorffs Verlag. — ⊛ Mecklenb. Depositen- u. Wechselbank, Fil. Wismar. — Postscheck Hamburg 13677.) Inh.: ⊛Fritz Blanck, s. 23/IV. 1907, u. Frau Else Blanck, s. 1/I. 1923. = Senden Postpakete direkt mit 1/1 Portoberechnung an bekannte Firmen (Faktur über Leipzig). **Vollständiges Auslieferungslager in Leipzig;** nur eine Anzahl von mecklenburgischen Artikeln wird nicht von Leipzig, sondern direkt geliefert. = Auslieferungslager: Stuttgart, Koch, Neff & Oetinger G. m. b. H. & Co.; Leipzig, Koehler & Volckmar A.-G. & Co., sowie beim Kommissionär. ⚓ a. *R. Hoffmann.*

Hinterberger, Heinrich, Mitinh.: V. A. Heck, Wien.

⊛Hinterberger, Oskar: „Cottage" Verl.-Buch- u. Kunsth. Oskar Hinterberger, Wien.

Hinterburger, Friedrich, Uerdingen (Niederrhein). Buch-, Kunst-, Musik.-, Pap.- u. Schreibwh. Gegr. Okt. 1908. w. *F. E. Fischer.*

Hintze, Oskar, Berlin C 25, Prenzlauer Str. 57. Buch- u. Kolph. Gegr. 1/I. 1887. (⊛ Darmstädter u. Nationalbank, Alexanderplatz.) w. *F. E. Fischer.*

Hintzen, Hubert, Cleve, Grosse Str. 40. Buch-, Kunst- u. Schreibwh. Gegr. 1/III. 1925. (⊛ Schaaffhausenscher Bankverein, Cleve. — Postscheck Köln 31712.) w. *Fleischer.*

Hintzen, H., Oldenburg (Oldenbg.). Verlh. Gegr. 1/XII. 1878. (Postscheck Hannover 149.) Inh.: Heinrich Hintzen.

Hinz, Hercules, Musikalien- u. Instrumentenhandlung Inh.: Hans Brenck & Ernst Kahl, Altona, Königstr. 8. w. *Leede.*

Hinz, Rudolph, (Inh. Johannes Haupt), **Gumbinnen,** Friedrich-Wilhelm-Platz 16. Buch-, Kunst-, Musik.-, Lehrmittelh. w.

𝄞**Hinz' Musikverlag, Hercules, Hamburg** 30, Wrangelstr. 49. Gegr. 10/VII. 1879. (Postscheck 49227.) a. *Leede.*

⊛**Hinze, Robert, Neisse.** Buch-, Kunst- u. Musikh. Gegr. 15/III. 1863. (☎ 550. — Postscheck Breslau 27748.) Inh.: ⊛Robert Hinze jun. w. *Cnobloch.*

⊛𝄞**Hiob, Heinrich, Verlag u. Sortiment, Berlin-**Lichterfelde, Drakestr. 23a. Gegr. 1/IX. 1919. (☎ Lichterfelde 1092. — 9—7. — TA.: Hiob Berlin-Lichterfelde. — ⊛ Dresdner Bank Dep.-Kasse W, Berlin-Lichterfelde, Jungfernstieg 3. — Postscheck Berlin 66375; Zürich VIII 10943.) a. *Brauns.*

⊛**Hippokrates-Verlag G. m. b. H., Stuttgart,** Holzgartenstr. 7. Gegr. 19/IX. 1925. (☎ 28472. — ⊛ Dresdner Bank, Fil. Stuttgart. — Postscheck 6025.) Geschäftsf.: ⊛Hans Walz, Robert Wild u. ⊛Dr Walter Lohmeyer. Geschäftsstelle für die Schweiz: Zürich, Seefeldstr. 80 a. *Volckmar.*

Hirmer, Frl. Albertine: Kathol. Buchh., Altötting.

Hirmer, Max, Kunstverlag, München 2, Widenmayerstr. 28. Seit 1/V. 1887. (☎ 22656. — TA.: Hirmer Kunstverlag München. — ⊛†† Deutsche Bank, Filiale München. — Postscheck 1292; Schweiz: Bern III, 1281; Wien 105025; Prag 500,596; Budapest 5518.) Inh.: Max Hirmer, Kgl. Kommerzienrat. = Sendungen, Zahlungen u. Briefe nur direkt. = Grosser Verlag religiöser Bilder in Chromolithographie, Vierfarbendruck, Tiefdruck, Heliogravüre und Farbenlichtdr. *Wagner.*

Hirsch, Alfred, Direktor: Az Ujság A.-G. Budapest.

Hirsch jr., Carl, Direktor: Evang. Buchh. A.-G., Emmishofen.

⊛**Hirsch, Georg, Kattowitz** [Katowice] **(Polen),** Warszawska 1. Buch-, Kunst-, Musik.- u. Paph. Gegr. 1/X. 1906. (☎ 1454. — ⊛ Disconto-Gesellschaft, Katowice. — Postscheck Breslau 33236.) Unverlangte Sendungen gehen unter Spesennachnahme zurück. ⚓ w. *Koehler.*

Hirsch, Carl siehe Buch- u. Kunstverlag Carl Hirsch A.-G., Konstanz.

⊛**Hirsch, Emil, München** 2, Karolinenplatz 2. Antiq. Seit 1/X. 1892. (☎ 55870. — TA.: Hirsch Antiquariat München. — Postscheck 6509.) Kataloge nur direkt per Post erbeten. Angebote alter wertvoller Drucke, Manuskripte, Holzschnitt- u. Kupferwerke, alter Stiche u. Handzeichnungen, guter Autographen etc. erbeten.

Hirsch, M., Potsdam, Brandenburger Str. 29/31. Warenhaus. Gegr. 1879. Abtlg. für Bücher, Musik u. Kunst. Mod. Antiq. (☎ 2933.) Inh.: Frau Paula Rothschild. w. *Brockhaus.*

Hirschs Förlag, Abr., Stockholm, Drottninggatan 9. Musikverl. Seit 1/I. 1884. Gegr. 1830. Inh.: Otto Hirsch, s. 1/I. 1884. a. *R. Forberg.*

Hirsch, Karl, Stuttgart, Bismarckstr. 75. Reise- u. Versandbh. Gegr. 1/XI. 1925. (Ⓡ Städt. Girokasse, Stuttgart [Girokonto Nr. 40401]. — ⊘ 18436.) ⚓ w. *Volckmar.*

⊛**Hirsch, Heinrich, Wien XII.,** Schönbrunner Str. 188. Buch-, Kunst-, Musik.- u. Antiqh. Gegr. 8/II. 1923. (☎ 83605.)

⊛**Hirsch Nachf., C. R., Insterburg,** Königsberger Str. 18. Zweiggeschäft: Mühlenstr. 4. Buch-, Papier- u. Schreibwarenh. Spez.: Lehrmittel- u. Schulbuchhandel. Gegr. 1852. (☎ 122. — TA.: Hirsch Nachf. — Ⓡ Vorschussverein. — ⊘ Königsberg [Pr.] 2704.) Inh.: ⊛O. Konietzko, s. 1/X. 1912. Prokur.: Frau Anna Konietzko. Unverlangte Sendungen gehen unter Spesennachnahme zurück. ⚓w. *O. Klemm.*

Hirschberger, Carl, Allendorf (Werra). Buch-, Musik.- u. Schreibwh. (☎ 151. — ⊘ Erfurt 10313). Fil.: **Sooden** (Werra). n. *Busch.*

Hirschfeld, Heinrich, Geschäftsf.: Residenz-Kaufhaus G. m. b. H., Dresden.

⊛**Hirschfeld, C. L., Leipzig** C 1, Hospitalstr. 10 pt. Verlh. Gegr. 8/VIII. 1834. (☎ unter F. Volckmar, Sammelnummer 70211, Hausanschluss Nr. 75. — ⊘ 54777.) Inh.: ⊛Dr. Eugen Görlach u. ⊛Dr. Walter Kohlhammer, s. 1/I. 1907. ⚓ *Steinacker.*

Hirschfeld, H., Geschäftsf.: Kaufhaus Brühl, G. m. b. H., Leipzig.

⊛**Hirschfeld, J. B.,** (Arno Pries), **Leipzig** C 1, Brüderstr. 59. Verlh. u. Buchdr. Gegr. 1/I. 1800. (☎ 70006. — ⊘ 58378.) Inh.: ⊛Arno Pries, s. Mai 1913. Prokur.: Willy Hertz. w.

Hirschfeld, Berthold, Parey, Augustastr. 27. Kolph. Gegr. 1/IV. 1898. (☎ 50. — ⊘ Magdeburg 3493.) *Maier.*

⊛Hirschland, Otto: Märkische Verlagsanstalt Otto Hirschland, Berlin.

⊛**Hirschwaldsche Buchh., Berlin** NW 7, Unter den Linden 68. Sortiment u. Antiquariat für Medizin, Naturwissenschaften u. Mathematik. Gegr. 1816. (☎ Zentrum 2825, 2826, 2835 u. 2836. — TA.: Hirschwaldbuch. — Ⓡ Direction der Disconto-Ges., Unter den Linden 11. — ⊘ 33700.) Inh.: ⊛Dr. med. h. c. Ferdinand Springer u. ⊛Dr.-Ing. E. h. Julius Springer, s. 1/IV. 1921. Prokur.: Tönjes Lange. Handlungsbevollm.: Wilhelm Dreyer. w.

⊛**Hirschwald, August, Verlag, Berlin** W 9, Linkstr. 23/24. Verlh. Gegr. 1816. Inh.: ⊛Dr. med. h. c. Ferdinand Springer u. ⊛Dr.-Ing. E. h. Julius Springer, s. 1/IV. 1921. **Auslieferung erfolgt durch Julius Springer.**

⊛Hirsekorn, Reinhold: R. Bredow, Berlin.

⊛**Hirt'sche Sort.-Buchh.** (August Michler), **Breslau** I, Ring 4. Seit 15/II. 1896. Gegr. 1/VI. 1832. (☎ Ohle 5050. — ⊘ 2500.) Inh.: ⊛August Michler. Alle wichtigen Rundschreiben direkt erbeten. Nichts unverlangt. w. *Koehler.*

⊛**Hirt, Ferdinand, Verlagsbuchhandlung, Breslau** VI, Königsplatz 1. Seit 1865. Gegr. 1832. (☎ Ring 2049. — Ⓡ Eichborn & Co., Breslau; Deutsche Bank, Filiale Leipzig. — ⊘ 12657.) Inh.: ⊛Georg Hirt-Reger in Leipzig, s. 1/VI. 1910. Bevollm. Geschäftsf. u. Prokur.: Walther Gehlen in Breslau. Ges.-Prokur.: Hugo Harzmann, Max Agte u. Paul Hennig in Leipzig. — Direkt auszuführende Bestellungen werden, Ausnahmen ausgenommen, im allgemeinen nur in Leipzig durch Ferdinand Hirt & Sohn erledigt. Auslieferung für Österreich u. Ungarn: R. Foltanek, Wien I, Ballgasse 6 II. a. *Hirt & Sohn.*

⊛**Hirt, Ferdinand, & Sohn, Leipzig** C 1, Salomonstr. 15. Verlh. Gegr. 1/I. 1873. (☎ 71906. — TA.: Hirt Salomonstrasse Leipzig. — Ⓡ Deutsche Bank, Fil. Leipzig. — ⊘ 52372.) Inh.: ⊛Georg Hirt-Reger in Leipzig, s. 1/VI. 1910. Ges.-Prokur.: Hugo Harzmann, Max Agte u. Paul Hennig. Auslieferung für Österreich u. Ungarn: R. Foltanek, Wien I, Ballgasse 6 II.

⊛Hirt-Reger, Georg: Ferdinand Hirt, Verlagsbuchh.; E. Morgenstern, Verlbh., Breslau; Ferdinand Hirt & Sohn, Leipzig.

⊛**Hirte, Conrad, & Sohn, Halle** (Saale), Delitzscher Str. 91. Bahnhofbuchh. Gegr. 1/I. 1905. (☎ 21136. — ⊘ Leipzig 88400.) Inh.: ⊛Oskar Hirte. Unverlangte Sendungen verbeten. w. *Volckmar.*

⊛**Hirth's Verlag, G., G. m. b. H.** (Richard Pflaum A.-G.), **München** 2, Herrnstr. 2—10. Verlh. Seit 1/II. 1926. Gegr. Ende Dez. 1871. (☎ 20846/8. — TA.: Jugend München. — Ⓡ Mitteldeutsche Creditbank, München. — ⊘ 15109.) Direktor: ⊛Richard Pflaum. Ges.-Prokur.: Carl Maass, Ernst Methner, ⊛Georg Posselt u. Wilh. Stuhlfauth. Auslieferung d. „Jugend" für Österreich: J. Rafael, Wien; für Holland: Meulenhoff & Co., Amsterdam; für Rumänien: Ign. Hertz, Bukarest; für die Vereinigten Staaten: The International News Company, New York. a. *Volckmar.*

⊛Hirzel, Heinrich, Mitinh.: Emmanuel Reinicke, Leipzig.

⊛**Hirzel, S., Leipzig** C 1, Königstr. 2. Verlagsbuchhandlung. Gegr. 1/I. 1853. (☎ 20198 u. 14905. — Sbd. 8—3. — Ⓡ Allg. Dtsche. Credit-Anst., Leipzig; Schweizerische Kreditanstalt, Zürich; Österreichische Credit-Anstalt, Bozen; Kreditanstalt der Deutschen, Prag. — ⊘ Leipzig 226; Wien 156790; Bern III 2696.) Inh.: ⊛Heinrich Hirzel, s. 12/XI. 1921, u. ⊛Dr. Wilhelm Burlage, s. 1/VI. 1923. Prokur.: Otto Carlsohn u. Max Pagel. Handlungsbev.: Felix Köhler. Wünscht 1 Auktions- u. Antiquariatskatalog über deutsche Literatur u. Kunst. Auslieferungsstelle **Berlin** W 66, Leipziger Str. 115/16. ⚓

Hische, Ludwig, Hannover, Cäcilienstr. 12. Zeitschr.-Vertr. u. Buchh. Gegr. 15/IX. 1897. (⊘ 20991.) w. *Maier.*

⊛**Historia-Verlag Paul Schraepler, Leipzig** C 1, Rossplatz 4 I. Gegr. 1920. (☎ 15874. — TA.: Schraeplerus Leipzig. — ⊘ 61558.) Inh.: ⊛Dr. phil. Paul Schraepler.

⊛Historisch-Politischer Verlag Rudolf Hofstetter, Leipzig C 1, Hospitalstr. 10. Gegr. 11/XI. 1901. Inh.: ⊛Rudolf Hofstetter, Halle (Saale). Direkte Bestellungen u. Zuschriften bitte zu richten nach Halle (Saale), Martinstr. 11 I oder: Ludw. Hofstetter, Verlag, Halle (Saale) Postschliessfach 271. (🛏 Halle 22754.) at. *Steinacker.*

⊛Historischer Verlag Baumgärtel, Berlin W 30, Luitpoldstr. 10. Inh.: Erhart, ⊛Hubert u. Hellmut Baumgärtel.

⊛Hitschfeld, A., Neurode, Ring 21. Buch-, Musik.- u. Papierh. Gegr. 1852. (🛏 119. — Ⓜ Städt. Bankabt. [Girokasse], Neurode. — 👁 Breslau 18855.) Inh.: ⊛Alois Edelmann, s. 1/X. 1897. Unverlangte Sendungen verbeten. — Komm.: Breslau, Schles. Vereins-Sort. w. *Bernh. Hermann & G. E. Schulze.*

Hitschfeld, Aug. R., Nachf. Alex. Trautmann, Sternberg [Šternberk] (Mähren), Rathausgasse 7. Verl., Buch-, Kunst-, Musik-, Kolp.- u. Schreibmath., Leihb. Seit 1/X. 1925. Gegr. 1/XII. 1883. w. *R. Hoffmann.*

⊛Hitschmann, Dr. Hugo: Carl Gerold's Sohn; Geschäftsf. Verwaltungsrat: Hölder-Pichler-Tempsky A.-G., Wien; Vorstandsmitgl.: G. Freytag A.-G., Leipzig.

⊛Hittenkofer, Direktor Max, Geschäftsf.: Polytechnische Verlagsgesellschaft Max Hittenkofer, Strelitz-Alt. (Meckl.).

Hittmair-Schumacher, Frau Professor Grete: Wagner'sche Univ.-Buchh., Innsbruck.

Hitzfeld, Ernst, Geschäftsf.: Peter Kreuer G. m. b. H., Frankfurt (M.).

⊛Hitzig, Bruno, Plauen (Vogtl.), Antonstr. 58. Kontor: Breite Str. 85. Buch-, Musik.-, Ztschr.-, Pap.- u. Schreibwh., Schulartikel. Gegr. 1/VIII. 1919. (🛏 3381. — Ⓜ Vogtländische Bank, Abt. d. Allgem. Deutschen Credit-Anstalt, Plauen; Girokasse Plauen 5156. — 👁 Leipzig 83215.) n. *Maier.*

Hložek, F., Ung.-Brod [Uherský Brod] (Tschechoslow. Rep.). Buch- u. Paph. Filiale in Kurort **Luhačovic.** (👁 62592.)

⊛Hobbing, Peter, Berlin-Steglitz, Albrechtstr. 87. Verlbh. Gegr. 1/IX. 1888 in Leipzig. (👁 Berlin 27228.)

⊛Hobbing, Peter: Heimbücherei Hobbing, Berlin-Steglitz.

⊛Hobbing, Reimar, Berlin SW 61, Grossbeerenstr. 17. (Abteilung Verlag der Allgem. Verlags- u. Druckerei-Gesellschaft m. b. H., Berlin.) Verl.- u. Sortbh. Gegr. 1/I. 1903. (🛏 Hasenheide 2527—2530. — TA.: Reimaring. — Ⓜ Deutsche Bank, Dep.-Kasse O. — 👁 6868.) Geschäftsf.: ⊛Paul Schmidt, W. Klee, Eugen v. Zoellner u. Hans Hoppe. Prokur.: W. Roesler. ⚓ *Haessel.*

Hoeber, Paul B., New York, 69 East 59th Street. Medical Bookseller, Importer and Publisher. Seit 13/VIII. 1901. Gegr. 1890. (TA.: Formed N. Y.) w.

Hoberg, Gustav: C. Burmanns Buchh., Kolberg.

Hoberg, C. G., Niesky (O.-Lausitz). Buch-, Kunst-, Musik.- u. Schreibmath. Gegr. 1/VI. 1871. (👁 Breslau 12414.) Inh.: Heinrich Hobergs Erben. ⚓ w. *Volckmar.*

Hobinka, Hermann: Jos. Max Thiel, Freudenthal.

⊛Höch, Otto, Arnsberg (Westf.). Buch-, Kunst-, Musik.- u. Schreibwh. (🛏 336 u. 315 [Privat]. — TA.: Höch Arnsbergwestf. — Ⓜ Städt. Sparkasse, Arnsberg. — 👁 Hannover 24401.) Inh.: ⊛Otto Höch. Unverlangte Sendungen gehen unter Spesennachnahme zurück. w. *Fleischer.*

Höch, Karl, Mitinh.: Gebr. J. u. F. Hess, Basel.

⊛Hoch, Wilhelm, Geschäftsf.: Basler Missionsbuchh., Basel.

Hochenegg, Julius, Mitinh.: Adolf Holzhausens Nachfolger, Wien.

Hochmann, Georg, Glauchau, Markt 10. Sortimentsbuchh. Gegr. 1/VIII. 1926. (🛏 1011. — Ⓜ Stadtbank, Glauchau. — 👁 Leipzig 15323.) Bei Expeditionsverhinderung stets sofort Nachricht durch Postkarte erbeten. Barfakturen mit beigefügtem Bestellzettel werden stets sofort eingelöst. w. *Fr. Foerster.*

Hochmuth, Edmund, Chemnitz, Theaterstr. 3. Musik.- u. Instrumh. Seit 1/IV. 1915. Gegr. 1911. a.w. *Hug & Co.*

⊛Hochmuth, Max, Plauen (Vogtl.), Lützowstr. 2. Buch- u. Kunsth., Antiq., Schreibwh. Gegr. 1/III. 1919. (🛏 1281. — 👁 Leipzig 118653.) w. *Kommissionshaus.*

Hochneder, Jos., Landshut (Bayern). Buch-, Kunst-, Musik.- u. Schreibmath. Gegr. April 1876. (🛏 99. — 👁 München 19222.) Inh.: Hans Weitl, s. Ende Mai 1889. Unverlangte Sendungen verbeten. w. *Bernh. Hermann & G. E. Schulze.*

⊛Hochschulbuchhandlung Max Hueber, München NW 12, Amalienstr. 79. Buchh. u. Ant. Gegr. Sept. 1911. (🛏 26705. — 8—8. — Ⓜ†† Bayer. Vereinsbank. — 👁 1164.) Unverlangte Sendungen gehen unter Spesennachnahme zurück. — Komm.: Stuttgart, Koch, Neff & Oetinger. ⚓ a. w. *Koehler.*

⊛Hochschulbuchhandlung Krische & Co., Nürnberg, Adlerstr. 12. Gegr. 15/VIII. 1919. (🛏 21257. — Ⓜ Deutsche Bank, Nürnberg. — 👁 15531.) Inh.: ⊛Friedrich Krische, ⊛Carl Müller u. ⊛Karl Ströver, Erlangen, s. 1/IX. 1924. Prokur.: Emil Büttner. Alle Sendungen werden über das Konto Th. Krische, Erlangen, verrechnet (für Hochschulbuchh. fakturieren). w. *Volckmar.*

Hochschul-Verlag G. m. b. H., Göttingen, Jüdenstr. 21. Herausgabe v. akademischen Zeitschriften u. Büchern. Gegr. 15/IV. 1921. (🛏 3370. — TA.: Hochschulverlag Göttingen. — Ⓜ Landesgenossenschaftsbank e. G. m. b. H. —

Hannover 41518.) Geschäftsf.: Fritz Toell. Liefern direkt und über Leipzig. Verlag d. Fachzeitschriften: D. A. R. Deutsche Akademische Rundschau; Der Hochschulsport.
a. w. *Hartmann.*

Hochstein, Karl, Heidelberg. Musik.-Verl., Sort.-, Piano- u. Instrumh., Antiq., Verlag der „Süddeutschen Sängerzeitung", Schriftltg.: Franz Mäding. Seit 1/IV. 1894. Gegr. 1/XI. 1863. (535.) at.w. *Hug & Co.*

Hochtritt, Richard, Pegau. Buch- u. Papierwh., Buchdr. Gegr. 1/V. 1901.
a.w. *Maier.*

Hochweg-Verlag, Berlin SW 61, Johanniterstr. 4/5. (Abt. V der Vaterländischen Verlags- u. Kunstanstalt.) Buchverlag, Verlag der Monatsschrift „Der Hochweg". Gegr. 1/I. 1924. (Sammelnummer F 6 Baerwald 5701. — TA.: Hochwegverlag. — Deutsche Bank, Dep.-Kasse O, Berlin; Deutsche Volksbank A.-G., Fil. Berlin SW 68. — 718 [Vaterl. Verlags- u. Kunstanst.].) Inh.: Vaterländische Verlags- u. Kunstanstalt, Berlin. Geschäftsf.: Direktor Wilhelm Neumann. Verlagsleiter: Artur Giesemann. a. *Wallmann.*

Hoeckert, Richard, Mitinh.: Hanfstaengl's Nachfolger, Berlin.

Hoeckner'sche Buchh., Elberfeld, Mühlenstr. 15. Gegr. 1/VII. 1886. (165. — Scheck-Konto 4826 bei der Elberf. Sparkasse. — Köln 35496.) Inh.: Julius Frester, s. 1/I. 1900. w. *Fleischer.*

Höckner's Buchh., C., (Carl Damm) Nachf., Inh. E. & F. Kulicke, Dresden-N., Hauptstr. 5. Gegr. 26/XI. 1804. (54130. — 14881.) Inh.: Elisabeth Kulicke. w. *Fleischer.*

Hoede, Fr. Arthur: Emil Kunze Inh. Fr. Arthur Hoede, Leipzig.

Hof, Heinrich, Mitinh.: C. Roemke & Cie., Buch- u. Kunsth., Köln.

Hofacker, Frau Natalie verw.: Adolf Stumpf Nachfolger, Bochum.

Hofacker, Kurt: Buchhandlung „Alter Zoll" Inhaber: Kurt Hofacker, Geislingen (Steige).

(Hofbauer'sche Buchhandlung G. m. b. H., Elberfeld. In Konkurs s. 20/X. 1927. [Vgl. Börsenblatt 1927 Nr. 254.] *R. Hoffmann.*)

Hofbauer, Josef, Mitinh.: Volksbuchh. Kremser & Co., Teplitz-Schönau.

Hofbuchdruckerei von C. Dünnhaupt, G. m. b. H., Rosslau (Anhalt). Buch-, Kunst-, Musik.- und Papierh. nebst Leihb. Gegr. 1/IX. 1895. (Fil.) (95. — Magdeburg 11560.) Geschäftsf. wie bei C. Dünnhaupt Verlag, Dessau. Unverlangte Sendungen gehen unter Spesennachnahme zurück. w. *R. Hoffmann.*

Hofbuchdruckerei Eisenach H. Kahle A.-G., Eisenach, Sophienstr. 55/57. Verlh. (47. — Erfurt 3051.) Vorstand: Adolf Zscharnt. Prokur.: Georg Herrmann.

Hofbuchdruckerei, Fürstlich priv., F. Mitzlaff, Rudolstadt siehe Fürstlich.

Hofbuchhandlung Bück, Luxemburg, Paradeplatz. Sort.-Buchh. Gegr. 1802. (Köln 115237.) Inh.: Gustav Goerens-Bück. w.

Höfels, Oskar, Buchhandlung, Klosterneuburg. Geschäftsstelle: **Wien** I, Himmelpfortgasse 10. Versandbuchh. Spez.: Wissenschaftl. Literatur. Gegr. 1/I. 1920. (Wien 93822; München 59805; Prag 501625.) Siehe auch Landbuchhandlung (Oskar Höfels), Klosterneuburg. w. *L. Naumann.*

Hoefer, Fritz, Buchh., Blankenburg (Harz), Tränkestr. 8. Buch-, Kst.-, Mskh. u. Verl., Leihb., Journ.-Lesez. Gegr. 1889. (267. — Hannover 16258.) w. *Volckmar.*

Hoefer, Alfred: Karl Hess Buchh., Nachf. Alfred Hoefer, Darmstadt.

Höfer, Josef, Marburg [Maribor] (Drau) (Jugoslavien), ulica 10, Oktobra 2. Musik.- u. Instrumh. Seit 1/I. 1899. Inh.: Frau Adrienne Höfer. Prokur.: Hermann Höfer. — Komm.: Wien, Bosworth & Co. w. *Schuberth & Co.*

Hofer, Gebr., Aktiengesellschaft, Saarbrücken 1, Eisenbahnstr. 33 u. 54. Buch- u. Kunstdruckerei, Buchh., Lehrmittel, Verl.-Anstalt. Seit 15/IX. 1921. Gegr. 1742. (16, 1185, 1305, 3120—3123. — TA.: Hoferverlag Saarbrücken. — Grohé, Henrich & Cie.; Gebr. Röchling; Deutsche Bank; Disconto-Gesellsch.; Gebr. Haldy; Vereinsbank; Elsäss. Bank, sämtlich in Saarbrücken. — Köln 25267; Saarbrücken 36.) Vorstand: Direktor Karl Ditges. Geschäftsf. d. Buchh.: Chr. Clauss. Ges.-Prokur.: Fritz Maurer, Karl Richter, Chr. Clauss u. Dr. Schmidt. Zweiggeschäft (nur Druckerei): **Völklingen** (Saar), Wilhelmstr. 24. (11, 12, 13, Amt Saarbr. 1184.) Verlag der Saarbrücker Zeitung, Völklinger Zeitung, Saarländer Schulzeitung, Saarwirtschaftszeitung, Automobil-Club des Saargebietes e. V. (Mitteilungen des Vereins.) Für sämtliche Blätter erbitten wir d. Richtungen entsprechende Besprechungsexemplare.
a. *Volckmar.*
Sort. w. *Verkehrt nur direkt.*

Hofer, Gebr., Aktiengesellschaft, Abtl. Lehrmittel, Saarbrücken 1, Gutenbergstr. 2. Gegr. 15/XI. 1923 (4827. — TA.: Hoferverlag. — Gebr. Röchling, Saarbrücken 1. — 36.) Geschäftsf.: Christian Clauss. w. *Verkehrt nur direkt.*

Hofer & Co. A.-G., Zürich (Schweiz), Mühlesteg 8. Graphische Anstalt, Verl. Gegr. 1852. (Selnau 5664. — TA.: Hoferco Zürich. — VIII, 1484.) Direktor: J. G. Bollmann.
at.w. *Brauns.*

Hoff, Otto: Geschäftsf.: Baedekersche Buch-, Kunst- u. Lehrmittelh., G. m. b. H., Elberfeld, Barmen, Duisburg.

Hoff, Paul, Mitinh.: Friedr. Meyer & Co., Lübeck.

⊛𝄞**Hoffarth Verlag, L., Dresden-A.,** Wallstr. 12. Musik.-Verlh. Seit 1/X. 1874. Gegr. 1/I. 1859. (☎ 22908. — ⊕ 11230.) Inh.: ⊛𝄞Heinrich Robert Paul Hoffarth, s. 1/IV. 1909. a. *R. Forberg.*

⊛Hoffarth, Paul: Georg Näumann Nachf. (Paul Hoffarth), Dresden.

Hoffendahl, Fritz, Bielefeld, Grosse Kurfürstenstr. 78. Grossobuchh. Gegr. 1/XII. 1920. w. *Streller.*

⊛**Hoffmann's Verlag, A., G. m. b. H., Berlin** O 27, Blumenstr. 22. Seit 8/II. 1918. Gegr. 1890. (☎ Alexander 2270. — ⊛ Dresdner Bank, Berlin, Jannowitzbrücke. — ⊕ 1893.) Geschäftsf.: ⊛Erich Freyer. at.w. *Fernau.*

⊛Hoffmann, Dr.: Rudolf Kube Inh. Dr. Hoffmann, Berlin.

Hoffmann, E. C.: Martin Böhm, Berlin-Schöneberg.

Hoffmann, Marianne: Grunewald-Buchhandlg. Marianne Hoffmann, Berlin-Grunewald.

⊛**Hoffmann, Max R., Verlag, Berlin**-Friedenau, Wielandstr. 36. Gegr. 1/IX. 1919. (⊕ 57230.) Inh.: ⊛Frau Margarete Hoffmann. a. *Wagner.*

⊛**Hoffmann'sche Verlagsbuchhandlung, Waldemar, Abt. Sortiment, Berlin**-Steglitz, Adolfstr. 17. Gegr. 1/VIII. 1919. (☎ Steglitz 3137. — ⊕ 75398.)

Hoffmann, Erich, Braunschweig, Altewiekring 21. Versand- u. Grossbh. Gegr. 1/XI. 1923. (☎ 705. — ⊛ Deutsche Bank, Braunschweig. — ⊕ Hannover 41520.) Angebote von Werken für Reisevertrieb sowie Restposten erbeten. w. *Volckmar.*

Hoffmann, Frl. Charlotte: G. Frommhold, Hofbh., Bückeburg.

Hoffmann, Adalbert (Béla): „Architectura" Buchhandlung u. Verlag für Architectur u. Kunstgewerbe; Eggenberger'sche Kunsthandlung, Budapest.

⊛**Hoffmann's Verlag, Otto, Bunzlau.** Verlag d. Zeitschrift u. des Taschen- u. Handbuches „Der Eisenhändler" u. kaufm.-techn. Versandbuchh. Gegr. 1/X. 1894. (☎ 88. — ⊕ Breslau 317.) Inh.: ⊛Erich Hoffmann. a.w. *Gebr. Reinecke.*

𝄞**Hoffmann, E., Dresden-A.,** Amalienstr. 9. Musikh. Gegr. 1872. (☎ 18508.) Inh.: 𝄞Frau Elise verw. Hoffmann. w. *R. Forberg.*

Hoffmann, Erich, Flatow (Grenzmark). Buch- u. Papierh., Druckerei, Lederwaren, Geschenkartikel. Gegr. 1884. (☎ 51. — TA.: Erich Hoffmann. — ⊛ Raiffeisenbank, Flatow.) Nachnahmesendungen verbeten. Empfehle mich zur Übernahme von Alleinvertretungen. w. *Thomas Komm. Gesch.*

Hoffmann, Paul, Verlag, Frankfurt (Main) 1, Gutleutstr. 75. Gegr. 1/X. 1920. (☎ Hansa 4148 u. 4149. — TA.: Hoffmannverlag. ⊛ Dir. d. Disconto-Ges., Frankfurt [Main]; Schweiz. Kreditanstalt, Zürich. — ⊕ 41611, 50289 u. 50833.) *Brockhaus.*

Hoffmann, Erich: Ostland-Buchh. u. Ostland-Verlag Erich Hoffmann, Frankfurt (Oder).

⊛Hoffmann, Frau Dr. Toni, geb. Opitz: Mitinh.: Opitz & Comp., Güstrow.

Hoffmann, W. O.: Verlagsinstitut W. O. Hoffmann, Hamburg.

Hoffmann, Erich: Otto Scheffler, Insterburg.

Hoffmann, Georg, Vorstandsmitgl.: Kunstdruckerei Künstlerbund Karlsruhe A.-G., Karlsruhe (B.).

⊛Hoffmann, Wilhelm: Metzler'sche Buchh. (W. Hoffmann), Karlsruhe (B.).

⊛Hoffmann, Ludwig, Geschäftsf.: Gesellschaft für Bildungs- u. Lebensreform m.b.H., Kempten.

⊛**Hoffmann, Alfred, vorm.: August Schulz, Köslin.** Buch-, Musik.- u. Antiqh. Seit 1/IV. 1892. Gegr. 23/III. 1848. (⊛ Stadtbank, Köslin. ⊕ Berlin 18646.) ⚓w. *Koehler.*

⊛Hoffmann, Frau Paula, geb. Stoutz: C. F. Kahnt, Leipzig.

⊛**Hoffmann, Robert, Leipzig** C1, Hospitalstr. 10, Postfach 174-175. Kommissions-Geschäft. Gegr. 1/VI. 1852. (☎ etc. wie bei F. Volckmar Komm.-Gesch. — ⊕ 118.) Inh.: Eine Kommanditgesellschaft. Prokur.: die gleichen wie bei F. Volckmar Komm.-Gesch. Doppelzeichnung. w.

⊛Hoffmann, J., Mitinh.: R. van Acken, Lingen.

Hoffmann, Hermann: Horn-Verlag Hermann Hoffmann, Nesselwangen b. Ueberlingen (Bodensee).

Hoffmann, Fr.: Albrecht-Dürer-Haus Fr. Hoffmann, Pössneck.

𝄞**Hoffmann's Wwe., Joh., Musikalienhandlung, Prag** [Praha] I, Karlova ul. 29 neu. Musikh., Verl. Gegr. 1839. (☎ 426/VIII. — TA.: Hoffmann Musikhandel Prag. — ⊕ Wien u. Prag 24224.) Inh.: Frl. Else Hoffmann u. 𝄞Frau Adda de Lattre geb. Hoffmann. Geschäftsf.: Frau Adda de Lattre. = Liefert an nicht bekannte Firmen nur gegen Voreinsendung des Betrags mit 1/1 Portober., event. bar durch Kommissionär. = Verbittet sich alle unverlangten Novasendungen. Der Verlag der Firmen: Ad. Christoph & W. Kuhé, Joh. Schindler u. R. Veit ist in meinen Besitz übergegangen. Musik-Sortiment (speziell böhm.) schnell u. billigst. Antiq. — **Auslieferung in Leipzig.** a.w. *R. Forberg.*

⊛**Hoffmann, W., Prenzlau.** Buchh., Musikh., Leihb., Lesez., Buchdruckerei. Seit Mai 1919. Gegr. 1/X. 1835. (☎ 141. — ⊛ Prenzl. Bankverein. — ⊕ Berlin 132659.) Inh.: ⊛Bernh. Hoffmann. Nachnahmen gehen zurück; unverlangte Sendungen ebenfalls. ⚓w. *Volckmar.*

⊛**Hoffmann, Johann, Riesa,** Hauptstr. 36. Buch-, Kunst- u. Paph. Seit 1/I. 1857. Gegr. 19/X. 1851. (☎ 107. — ⊕ Leipzig 38450.) Inh.: ⊛Frau Clara verw. Hoffmann, s. 7/X. 1920. Unverlangte Sendungen verbeten. w. *Bernh. Hermann & G. E. Schulze.*

Hoffmann, Fritz, Sagan, Stadtwiese 11. Buch- u. Musikh., Schreibw. Gegr. 8/XII. 1924. (⊛ Vereinsbank, Sagan.) Unverl. Sendungen gehen unter Spesennachn. zurück. w. *Volckmar.*

⊛**Hoffmann, Erich,** (Gust. Schubert Nachf.), **Sprottau.** Buch-, Kunst- u. Musikh. (☎ 349. — 📯 Breslau 19204.) ⚓w. *Koehler.*

⊛**Hoffmann'sche Buchdr. Felix Krais, Stuttgart,** Augustenstr. 32a. Gegr. 1829. (☎ S.A. 63590 u. 63740. — ⊕ Disconto-Gesellschaft, Filiale Stuttgart. — 📯 8361.) Inh.: ⊛Walter Krais, s. 1/I. 1924. Prokur.: Wilhelm Eschenbacher. *Herbig.*

⊛**Hoffmann, Julius, Stuttgart,** Paulinenstr. 44. Verlh. Spez.: Architektur, Kunst u. Kunstgewerbe, populäre Philosophie, schöngeistige Lit. Seit 1/VII. 1885. Gegr. im Aug. 1862 unter der Firma K. Thienemann's Verlag. (☎ 62341 u. 62342. — Sonnabends Geschäftsschluss 1 Uhr. — ⊕ Direction der Disconto-Gesellsch., Fil. Stuttgart. — 📯 Stuttgart 519; Zürich 9873; Wien 79488.) Inh.: ⊛Dr. Jul. Hoffmann, s. 1/I. 1899, Heinrich Jacobs, s. 1/I. 1910, u. ⊛Herbert Hoffmann, s. 1/VII. 1921. Antiquariatskataloge in einfacher Anzahl direkt erbeten. ⚓a. *Herbig.*

⊛**Hoffmann's Hofbuch- u. Kunsthandlung, Wilh.,** (Inh. Hofbuchhändler Kuno Graef), **Weimar,** gegenüb. d. Schillerhaus. Gegr. 1710. (☎ 254. — ⊕ Thür. Bank-Kommandite. — 📯 Leipzig 103342.) w. *Fleischer.*

⊛**Hoffmann, Hans, Wien** XVIII, Staudgasse 2. Wissenschaftl. Buchhandl. Gegr. 1/IV. 1921. (☎ 65863. — 📯 Leipzig 91840; Wien 150024.) w. *Staackmann.*

Hoffmann, W. O.: Verlagsinstitut W. O. Hoffmann, Wiesbaden.

⊛**Hoffmann und Campe Verlag, Hamburg u. Berlin** W 62, Wichmannstr. 10. Gegr. 1781. (☎ Berlin, Kurfürst 6419. — 📯 Berlin 19219.) Inh.: Eine Komm.-Gesellsch. Pers. haft. Gesellschafter: ⊛Erich Reiss. **Auslieferungslager Hamburg: Hohe Bleichen 15.** ⚓a. *Kittler.*

Hoffmann, Arthur, & Co., Reval [Tallinn] (Estland), Langstr. 28. Buchh., Leihb. Gegr. 1/VIII. 1922. (⊕ G. Scheel & Co., Reval. — 📯 Leipzig 91292.) Inh.: Arthur Hoffmann. w. *Pestner.*

⊛**Hoffmann & Ohnstein, Leipzig** C1, Hospitalstr. 2 part. Verlh. Zentrale f. Pariser u. Wiener Damen-Modejournale. Gegr. 1/IV. 1868. (☎ 10890. — 8—$^1/_2$5, So. Sbd. bis $^1/_2$3. — TA.: Modehoffmann. — ⊕†† Bank für Handel u. Gewerbe, Leipzig; Reichsbank-Girokonto. — 📯 52923.) Inh.: ⊛Richard Franke, s. 5/V. 1923. Prokur.: Hermann Häschel. Ständig Lager von Modejournalen sowie Saisonalben von Bachwitz, Lyon, Société Graphique, Artist. Verlag Juno, Perfekt. Anfertigung von Schnittmustern, Lager v. Lyon Schnittmustern. Alleinauslieferung f. d. deutschen Buchhandel: Société Graphique, Wien.

⊛**Hoffmann & Reiber, Görlitz,** Demianiplatz 28. Buchdr. u. Verlag. Gegr. 10/XI. 1871. (☎ 310, 311, 312, 313. — $^1/_2$8—6. — TA.: Anzeiger Görlitz. — ⊕†† Deutsche Bank, Fil. Görlitz. — 📯 Breslau 77272.) Inh.: Eine Kommanditgesellschaft. Pers. haft. Gesellsch.: Hans Hoffmann u. ⊛Felix Reiber. a. *Volckmar.*

Hoffmeister, Werner: Hannoverscher Lehrmittel-Verlag Werner Hoffmeister, Hannover.

Hofírek, Ignác, Kath. Volksbuchhandl., Olmütz [Olomouc] (Tschechosl. Rep.). Buch-, Kunst-, Musik.-, Antiqh., Verlbh. w. *Fleischer.*

Höfle, J.: Paul Schenk Nachf. J. Höfle, Frankfurt (M.).

⊛**Höfling, Ludwig, Buchhandlung u. Antiquariat, München** I, Burgstr. 9. Gegr. 1/III. 1917. (☎ 25562. — TA.: Höfling München I. — 📯 15637.) Inh.: ⊛Joseph Schweyer, s. 1/VII. 1925. Unverlangte Sendungen verbeten. Kataloge und Prospekte erbeten. w. *Koehler.*

⊛**Höfling, Val., München** 2, Lämmerstr. 1. Theater-Verlag. Gegr. 1886. (☎ 57664. — 📯 München 6001; Saarbrücken 4569; Wien 145775; Prag 59864; Bern III, 3281.) Inh.: ⊛Dr. Valentin Mayer. Prokur.: Dr. Heinrich Buchner. ⚓w. *Haessel.*

⊛**Höflinger, Max, Stuttgart,** Paulinenstr. 31 I. Reise- u. Versandbuchh. Gegr. 1/X. 1925. (☎ 60167. — ⊕ Dresdner Bank, Fil. Stuttgart. 📯 29419.) w.

Hofman, Boleslaw, Mitinh.: Kuncewicz & Hofman, Warschau.

Hofmann, Georg, Geschäftsf.: Augsburger Buchdruckerei u. Verlagsanstalt G. m. b. H., Augsburg.

Hofmann, Carl, G. m. b. H., Berlin SW 11, Dessauer Str. 2. Papiertechnischer Verlag. Verlag der Papier-Zeitung, der Monatsschrift „Zellstoff u. Papier" u. des Papier-Adressbuchs von Deutschland. Gegr. 1/I. 1876. (☎ Lützow 5035 u. 5036. — 8$^1/_2$—4$^1/_2$. — TA.: Hofpappyrer Berlin. — 📯 2428.) Geschäftsf.: Prof. Dr. Paul Hofmann. Gesamt-Prokur.: Siegmund Ferenczi, Helene Niedecken u. Gustav Könitzer. = Liefern direkt mit $^1/_1$ Portober. Senden Mittwochs u. Sonnabends nach Leipzig. = *Volckmar.*

𝄞**Hofmann, Gg.,** (Inh. Franz u. Herm. Hofmann), **Coburg,** Gr. Johannisgasse 4. Hofinstrumenten- u. Musikalienh. Gegr. 1/III. 1886. (☎ 669 W. — ⊕ Vereinsbank; Hässler & Hülbig, Coburg. — 📯 Nürnberg 35764.) Eigene Verlagswerke liefern wir nur direkt. *André.*

Hofmann, Bruno, Coswig (Bez. Dresden). Buch- u. Paph. w. *L. Naumann.*

Hofmann, Erich: Richard Richter, Düsseldorf.

Hofmann, Heinrich: Peter Weber, Buchhandlung, Erfurt.

⊛**Hofmann, A. J., Frankfurt** (Main) 1, Allerheiligenstr. 87. Verl.-, Sort.- u. Antiqh. hebr. Lit. Gegr. 1/II. 1883. (☎ Hansa 446. — 📯 898.) Inh.: ⊛J. Sänger. w.

⊛Hofmann, Peter: Verlag Peter Hofmann, Freiburg (Br.) u. Langensalza.

Hofmann, Hans, Karlsruhe (Baden), Kaiserstr. 69. Sortimentsbuchh. u. Antiquariat. Spez.: Techn. Literatur. Gegr. 9/IX. 1927. (☞ 6538. — Darmstädter u. Nationalbank, Fil. Karlsruhe. — ⟡ 79393.) w. *Volckmar.*

§Hofmann, H., Kirchberg (Sachsen). Musik.-Verlag. Seit 15/XII. 1885. Inh.: §Friedrich Hermann Hofmann. at. *André.*

Hofmann, G., Direktor: Ostpreuß. Druckerei u. Verlagsanstalt, A.-G., Königsberg (Pr.).

⊛Hofmann, Dr. Curt, Kommanditist u. Prokur.: Verlag Otto Beyer, Leipzig.

⊛Hofmann, Heinr., Prokur.: Bernhard Meyer, Leipzig.

⊛Hofmann, Dr. phil. Max, Geschäftsf.: Dieterich'sche Verlh. m. b. H., Leipzig.

Hofmann, W., Lienz (Tirol). Buch-, Kunst- u. Schreibwh. Gegr. 1882. (⟡ Wien 15662.) Inh.: Dr. Heinr. Scheitz. — Komm.: Wien, Perles. w. *Streller.*

⊛Hofmann, Wilhelm, Ludwigshafen (Rhein), Bismarckstr. 47. Buchhandlung. Gegr. 1/VIII. 1889. (☞ 60156. — TA.: Hofmann Buchhandlung. — Ⓜ Rhein. Creditbank Südd. Disconto. — ⟡ 4663.) Inh.: Wilhelm Hofmann u. Wilhelm Hofmann jr. Unverlangte Sendungen verbeten. — Komm.: Stuttgart, Koch, Neff & Oetinger. ⚓ w. *Fernau.*

Hofmann, Gottlieb, Neuburg (Donau). Buch-, Kunst- u. Musikh. Gegr. 1/XII. 1902. (☞ 196. — Ⓜ Bayerische Hypotheken- u. Wechselbank. — ⟡ München 11428.) ⚓ w.

Hofmann, Carl, Nürnberg, Gibitzenhofstr. 8. Sort.-Buch-, Musik.- u. Musikinstrumentenh. Gegr. 1908. w. *Breitkopf & Härtel.*

Hofmann, Reinhold, Rossbach (Böhmen). Buch- u. Paph. Seit 1902. w. *F. E. Fischer.*

⊛Hofmann, A., & Co., G. m. b. H., Berlin SW 48, Wilhelmstr. 9. Verlh. u. Geschäftsstelle des „Kladderadatsch". Seit 1/I. 1920. Gegr. 1/IV. 1845 durch Heinr. Alb. Hofmann. (☞ Hasenheide 3050. — 8—5, Sbd. 8—1½. — TA.: Kladderadatsch Berlin. — Ⓜ†† Commerz- u. Privat-Bank, Depositenkasse O, Berlin SW 48, Friedrichstr. 1. — ⟡ Berlin 26557.) Geschäftsf.: ⊛Rudolf Hofmann u. ⊛Karl Peters. ⚓ *Bernh. Hermann & G. E. Schulze.*

⊛Hofmann, Ernst, & Co., Darmstadt, Osannstr. 39. Verlh. Gegr. in Berlin 1/VII. 1893. Inh.: ⊛Ernst Hofmann. a. *Brockhaus.*

⊛Hofmeister, Friedrich: Ernst Germann & Co., Leipzig.

⊛§Hofmeister, Fr., G. m. b. H., Leipzig C 1, Karlstr. 10, Hofmeisterhaus. Kommissionsgesch. u. Musik-Grossortiment. Seit 1/I. 1921. (☞ 21241 u. 12642. — TA.: Grossmusik. — Ⓜ Commerz- u. Privat-Bank; Dresdner Bank. — ⟡ 68752.) Geschäftsf.: ⊛Carl W. Günther u. ⊛Emil Hertzka (Wien). Prokur.: §Curt Busch. ⚓

⊛§Hofmeister, Friedrich, Musikalien-Verlag, Leipzig C 1, Karlstr. 10, II. Gegr. 19/III. 1807. (☞ 21241 u. 12642. — Ⓜ Dresdner Bank. — ⟡ 51633.) Inh.: Professor Dr. Karl Ganzenmüller, s. 1905, u. ⊛§Carl W. Günther, s. 1/IV. 1905. Prokur.: M. Trauzettel. = Liefert direkt mit ¹/₁ Portoberechnung (Faktur über Leipzig). An Firmen, mit denen Rechnungsverkehr nicht vereinbart ist, nur gegen vorherige Einsendung des Betrags oder unter Postnachnahme. = Wünscht 1 Expl. aller neuerscheinenden Musikalien, musik. Schriften und Abbildungen für den „Musik.-literar. Monatsbericht". **Verwechslungen mit Fr. Hofmeister G. m. b. H. sind zu vermeiden.** ⚓

Hofmeister, Hilda, Geschäftsf.: Rottenburger Zeitung G. m. b. H., Rottenburg (Neckar).

§Hofmeister, Wilhelm, Stettin, Mönchenstr. 12/13. Gegr. 1881. (☞ 22767. — Ⓜ Deutsche Bank. — ⟡ 9826.) w. *Hug & Co.*

Hofmeister, Wilhelm: Baltischer Verlag, Stettin.

⊛§Hofmeister, Friedrich, G. m. b. H. & Co., Wien, Himmelpfortg. 20. Musik-Gross-Sortiment. Gegr. 1/I. 1924. (TA.: Sortiment Wien. — Ⓜ Wiener Bank-Verein, Dep.-Kasse Seilerstätte; Zentral-Europäische Länderbank [Filiale Graben]; Prag, Kreditanstalt der Deutschen. — ⟡ Wien 34763; Prag 78285; Budapest 59332; Zagreb 40797.) Geschäftsf.: ⊛§Carl W. Günther u. ⊛Emil Hertzka. *Hofmeister G. m. b. H.*

Höfs, Johannes: Wilmersdorfer Bücherklause Johannes Höfs, Berlin-Wilmersdorf.

Hoefs, Albert, Geschäftsf.: Verlagshaus der Deutschen Baptisten J. G. Oncken Nachf., G. m. b. H., Kassel.

⊛Hofstetter, Ludw., Sortiment. Vereinigte Buchhandlungen von Ludw. Hofstetter und Ed. Anton (Inh.: Karl Warnstorff u. Ernst Schomann), **Halle** (Saale), Poststr. 15. Seit 1/VII. 1911. Gegr. 1/X. 1868. (☞ 21283. — Ⓜ H. F. Lehmann. — ⟡ Leipzig 105935.) ⚓ w. *H. Schultze.*

⊛Hofstetter, Ludw., Verlag, Halle (Saale), Schliessfach 271, Martinstr. 11 I. Inh.: ⊛Rudolf Hofstetter. *Steinacker.*

⊛Hofstetter, Rudolf: Historisch-Politischer Verlag Rudolf Hofstetter, Leipzig.

Hogg, Herm., Geschäftsf.: Waldkircher Verlagsgesellsch. m. b. H., Waldkirch (Breisgau).

⊛Höglinger, Leopold, verantw. Leiter: Josef Stampfl & Comp., Braunau (Inn).

Högn, A., Deggendorf, Luitpoldplatz (Ecke Pfleggasse). Buch- u. Schreibwh. Inh.: Otto Högn. — Komm.: Stuttgart, Süddeutsche Gross-Buchh.

Högner, Bernhard, Buchhandlung, Kitzingen, Burgstr. 3. Buch- u. Paph. Seit 1/IV. 1908. Gegr. 1900. (☞ 152. — ⟡ Nürnberg 23416.) w. *F. E. Fischer.*

Hogrebe, Geschwister: Musikhaus Hogrebe, Aachen.

Hogrefe, Louis: Deutschnationale Buchh. u. Verl.-Anst. Louis Hogrefe, Berlin-Halensee.

Hohberg, A., Nizza [Nice] (Frankreich), 20 Rue Vernier. Internat. Buchh. Gegr. 1896. (Ⓜ Deutsche Bank, Berlin.) w.

Hohendahl, H., Hagen (Westf.). Buchh., Verl. u. Buchdr., Geschäftsbücherfabrik, Einrahmungsgeschäft. Gegr. 1883. (⌐ 27363. — ⟲ Dortmund 9328.) = Liefere direkt mit 1/1 Portoberechnung. = w. *Maier.*

Hoheneckverlag G. m. b. H., Heidhausen (Ruhr). Verlag u. Sortiment. Verlag alkoholgegn. Schrifttums, wissenschaftl. u. volkstümlicher Art u. im Sinne alkoholfreier Kultur. (⌐ Werden 314. — TA.: Hoheneck Werden. — Ⓜ Kreissparkasse, Essen (Ruhr). — ⟲ Essen 796.) Geschäftsf.: Direktor Heinrich Czeloth. Prokur.: Hubert Schmitz; i. Vollmacht: Ewald Veltgens. a.w. *Fleischer.*

Hohenester, Johann Baptist, Verlag, München 2, SW, Bayerstr. 9. Gegr. 1/IV. 1925. (⌐ 54881. — TA.: Hohenesterverlag. — Ⓜ Fr. J. Gutleben. — ⟲ 15695.) Inh.: Dr. Hans Hohenester. a. *Carl Emil Krug.*

Hohenlohe'sche Buchhandlung Ferdinand Rau, Oehringen. Buch-, Kunst-, Landk.-, Lehrm.-, Musik.-, Pap.-, Schreibw.- u. Schulbuchh., Antiq., Leihbibl. Spez.: Pädagogik, Lehrmittel, Theaterliteratur. Seit 1/VII. 1907. Gegr. 1/III. 1876. (⌐ 43. — Ⓜ Spar- u. Kreditbank, Oehringen. — ⟲ Stuttgart 1776.) Antiquariatskataloge in 1facher Anzahl direkt erbeten. Verlag von „Aus der Heimat", naturw. Monatsschrift. Herausg. v. deutschen Lehrerverein f. Naturkunde. **Auslieferung nur vom Verlagsort.** — Komm.: Stuttgart, Koch, Neff & Oetinger. ⚓ w. *Cnobloch.*

Hohenstein's, Fr., Buchdr. u. Buchh., Formularmagazin, Mansfeld. Mansfelder Zeitung, amtl. Kreisblatt. Gegr. 1854. Inh.: Fr. Hohenstein, s. 1/VII. 1913. w. *Cnobloch.*

Höhen-Verlag G. m. b. H., Freiburg (Breisgau), Schreiberstr. 10. (⟲ Karlsruhe 40400.) Geschäftsf.: Otto Spiegelhalder.

Hohenzollern-Buchhandlung Jahn&Ulrich, Berlin-Schöneberg, Grunewald Str. 40. (⌐ Oliva 7178.) w. *Koehler.*

Höher, Friedr., Geschäftsf.: Berliner Buch- u. Zeitschriftenhandl. Franz O. Schroeder G. m. b. H., Berlin.

Hohl, Erich, Mitinh.: Geibel & Hohl, Göttingen.

Hoehlsche Buchdruckerei, Filiale Heringen (Werra). Buch-, Pap.- u. Schreibwh. (⌐ 386. — ⟲ Frankfurt [Main] 24981.) Inh.: Hans Ott. a. *Aug. Jul. Krug.*

Hoehl'sche Buchh. (A. Webert), **Hersfeld.** Buch-, Kunst- u. Musikh., Schreibw., Pianof.-Magazin. Gegr. 1834. (⌐ 73. — ⟲ Frankfurt [Main] 16355.) Inh.: Frau Anna verw. Webert, s. 1/VIII. 1896. Prokur.: Emil Biehl. ⚓ w. *Volckmar.*

Hohler & Schäfler G. m. b. H., Karlsbad (Böhmen), Hauptstr. „Haus Arco". Musik.-Verlags- u. Sorth. Gegr. 1/I. 1919. Geschäftsf.: H. Hohler u. Paul Schäfler. *Hug & Co*

Hohlfeld, Otto, Zittau, Moltkestr. 1, Ecke Marschnerstr. Buchhandlung. Gegr. 15/IX. 1904. (⌐ 3748. — Ⓜ Dresdner Bank, Zittau.) w. *Kommissionshaus.*

Hohmann, H., G. m. b. H., Darmstadt, Waldstr. 4. Buch- u. Steindr., Verlag. Gegr. 1881. (⟲ Frankfurt [Main] 2275.) Geschäftsf.: Hch. Hohmann sen. u. Hch. Hohmann jr.

Hohmann, Rudolf: Buchhandlung u. Buchdruckerei Rudolf Hohmann, Heiligenstadt (Eichsfeld).

Hohmann'sche Buchhandlung (Inh. Anton R. Heidrich), **Plauen** (Vogtl.), Bahnhofstr. 96. Gegr. 1/VI. 1861. (⌐ 1049. — Ⓜ†† Dresdner Bank, Fil. Plauen. — ⟲ Leipzig 46760.) Inh.: Anton R. Heidrich, s. 20/III. 1919. ⚓ w. *Fleischer.*

Brüder Hohn, Bielitz [Bielsko] (Polen). Buch-, Kunst- u. Musikh., Antiq. Inh.: Erwin Hohn, s. 1923. w. *Koehler.*

Höhn, Hans Eugen, Versandbuchh., Hamburg 26, Griesstr. 65 I. Gegr. 1/X. 1924. (⟲ 2323.) Lit.-Prospekte erbeten. — Komm.: Hamburg, Enoch.

Hohn, Dr. Wilhelm, Geschäftsf.: Volksvereins-Verlag, G. m. b. H., M.-Gladbach.

Höhn, Dr. Karl, Buchdruckerei u. Verlag, Ulm (Donau). Gegr. 1843. (⌐ 2051—53.) Buchdruck, Steindruck, Offsetdruck, Photographie u. Chemigraphie. a. *Herbig.*

Höhndorf, Friedrich Alfred, Mitinh.: E. G. Weimann, Leipzig.

Höhne, Max, Auschowitz bei Marienbad (Böhmen). Buch-, Kunst-, Musik.- u. Papierh. Gegr. 15/IX. 1919. w. *Volckmar.*

Hohns, Gustav, Crefeld, Nordstr. 9. Verlh. Spez.: Turnliter. Gegr. 1/VIII. 1903. (⌐ 2265. — ⟲ Köln 793.) a. *F. E. Fischer.*

Hohoff, Rolf, München 13, Hess-Str. 90 II. Reise- u. Versandbh. Gegr. 21/IX. 1923. (⌐ 55073. — Ⓜ Girokonto Nr. 5370 bei der Städt. Sparkasse München-Hauptstelle. — ⟲ 8931.) w.

Hökendorf, Karl, Geschäftsf.: Deutsche Polizeibuchhandlung und Verlag G. m. b. H., Berlin.

Holan, Rudolf: Anton Spěvák's Nachf., Rudolf Holan, Kuttenberg.

Holaň, Josef, Mitinh.: Amende & Holaň, Witkowitz.

Holbach, Franz Richard, Berleburg (Westf.), Jakob Noldestr. 4. Buchh. u. Antiq. Gegr. 1/I. 1919. (Ⓜ Kreissparkasse, Berleburg. — ⟲ Köln 48803.) Inh.: Richard Holbach. Unverlangte Sendungen verbeten. Prospekte über

Neuerscheinungen, Antiquar.- u. Versteigerungskataloge direkt erbeten. Ankauf ganzer Bibliotheken u. einzelner wertvoller Werke. Für Vermittlung wird Provision gezahlt.
w. *Streller.*

Holbaek, A.: Eriksen, A. Holbaek, A./S., Drontheim [Trondhjem] (Norw.).

⊛Holbein-Verlag Kommanditgesellschaft, München 8, Possartstr. 14. (⊂ 41241. — ⊛ J. L. Feuchtwanger, München. — ⊂ 14620.) Pers. haft. Gesellschafter: Dr. Straus Verlag G. m. b. H. Geschäftsf.: ⊛Dr. R. Straus. Auslieferung für Münchner Firmen nur bei der Münchner Kommissionsbuchhandlung.
⚓a. *Fr. Foerster.*

⊛Holborn, Adolf, Mergentheim, Burgstr. 17. Buch-, Kunst- u. Schreibwh. Leihbücherei. Gegr. 1/XII. 1926. (⊛ Oberamtssparkasse Girokonto 1348, Bad Mergentheim.) Ges.-Prokur.: Frau Karola Holborn geb. Sohns. w. *Fleischer.*

Hölder, Alfred, Wien siehe Hölder-Pichler-Tempsky A.-G., Wien.

⊛Hölder-Pichler-Tempsky A.-G., Wien IV, Johann Straussgasse 6. Kommissionsverlag der Akademie der Wissenschaften in Wien I, Graben 27/28. Verlh. Spez.: Rechtswiss., Handelswiss., Medizin, Naturwiss., Lehrbücher, Pädagogik. Gegr. F. Tempsky 1786, Alfred Hölder 1724. Seit 1/VIII. 1921 A.-G., Gesamt-Verlag von Alfred Hölder, F. Tempsky und Schulbücherverlag von A. Pichlers Witwe & Sohn, vereinigt. (⊂ 57530 Serie. — TA.: Hapeteverlag. — ⊛ Allg. Öst. Credit-Anstalt für Handel und Gewerbe, Wien I, Kolowratring 4; Sächsische Staatsbank, Leipzig. — ⊂ Wien 77325; Leipzig 98806; Budapest 12249; Prag 79587; Zagreb 40296; Warschau 190557.) Geschäftsführende Verwaltungsräte: ⊛Komm.-Rat Wilhelm Frick u. ⊛Dr. Hugo Hitschmann. Prokur.: Ferdinand Gross. Lieferung von Wien direkt an Firmen im ehemal. Österreich-Ungarn, welche offene Rechnungen haben, sonst nur gegen Voreinsendung des Betrages; **ausserhalb Österreichs nur durch F. Volckmar, Leipzig.** ⚓at. *Volckmar.*

Holeksa, Karl, Geschäftsf.: Księgarnia Krakowska G. m. b. H., Krakau.

Holfeld, Willy, Hainspach (Böhmen) Buch-, Kunst-, Musik-, Antiq.-, Papier- u. Schreibwh., moderner Bürobedarf, Anzeigenannahme. Gegr. 1/VII. 1927. (⊛ Sparkasse Hainspach; Spark. Gross-Schönau [Böhmen]). Übernahme von Alleinvertretungen.
w. *Streller.*

Holfeld, Zdeněk, Prag [Praha] I, Kozi ul 15. Buchh. Spez.: Berg- u. Hüttenwesen, Bergrecht. Gegr. 7/XII. 1925. (⊂ 82431.) Antiquariatskataloge in 2facher Anzahl u. Angebote aus den Gebieten Bergrecht sind direkt erwünscht. w. *Wagner.*

Holfert, Paul, Geschäftsf.: Strom-Verlag G. m. b. H., Dresden.

Holischeck, Albin, Geschäftsf.: Verlag Stahleisen m. b. H., Düsseldorf.

Holl, Joseph, Düsseldorf, Bismarckstr. 2. Buch-, Kunst- u. Schreibwh. Gegr. 1/IX. 1898.
w. *Fleischer.*

Holl, Ernst, Geschäftsf.: Edm. von König G. m. b. H., Heidelberg.

⊛Holland, Albert, Mitinh.: A. Liesching & Co., Stuttgart.

⊛Holland & Josenhans, Stuttgart, Lindenstr. 13. Sort. u. Verl. Gegr. 1861. (⊂ für Sortiment 23798; für Verlag 22308. — ⊛†† Städt. Girokasse Kto. 2090. — ⊂ 13; Schweiz V 6609.) Inh.: E. Josenhans, s. 1900, u. ⊛Alb. Holland. Prokur.: F. Josenhans. ⚓w. *Wallmann.*

⊛Holländer, Dr. Ludwig, Geschäftsf.: Philo-Verlag u. Buchh. G. m. b. H., Berlin.

⊛Holländer, August, vorm. Cl. Hagemann, Emsdetten (Westf.), Kirchstr. 12. Buch-, Kunst-, Ant.- u. Schreibwh., Buchdr. Seit 4/II. 1919. Gegr. 1844. (⊂ 99. — ⊂ Dortmund 20581.) w. *Streller.*

Hollander, Else von, Geschäftsf.: Eberhard Arnold-Verlag, G. m. b. H., Bruderhof, Post Mittelkalbach (Kr. Fulda) u. Leipzig.

⊛Hollborn & Wehmeyer, Nienburg (Weser). Buch- u. Paph. Gegr. 1907. (⊂ 133. — ⊂ Hannover 14039.) Inh.: ⊛Carl Hollborn u. Hermann Wehmeyer. ⚓w. *Fleischer.*

Holle, Otto, Geschäftsf.: Buchh. d. Volksstimme G. m. b. H., Saarbrücken.

Hollensett, Frau Helene, Mitinh.: F. E. Wachsmuth, Leipzig.

Hollerbaum & Schmidt, Ges. m. b. H., Berlin N 65, Reinickendorfer Str. 98. Kunstanstalt und Kunstverlag. Geschäftsf.: Erich Gumprecht u. Reinhold Blum.
Thomas Komm. Gesch.

⊛Hollesen sen., Oscar, u. ⊛Oscar Hollesen jr.: Huwald'sche Buchh., Flensburg.

⊛&Höllrigl, Eduard, vorm. Herm. Kerber, Salzburg, Sigmund Haffnerg. 10 im eigenen Hause. Buch-, Kunst- u. Musikh., Leihb. Seit 1/I. 1901. Gegr. 1598. (⊂ 31. — ⊂ Wien 3865; München 59810.) Inh.: ⊛A. Stierle u. &O. Spinnhirn, s. 1/I. 1903. — Komm.: Wien, Fritz Arnold. ⚓w. *Volckmar.*

⊛Hollstein, Heinrich, Mitinh.: E. H. Schroeder, Berlin.

⊛Hollstein & Puppel, Berlin W 15, Meinekestr. 19. Kunsth. u. Kunstantiq. Spez.: Kupferstiche, Aquarelle, Handzeichn. alter Meister, illustr. Bücher, Kunstauktionen, Kunstausstell. Gegr. 1/II. 1913. (⊂ Bismarck 1105. — 10—6. — ⊛†† Direction d. Disconto-Ges., Dep.-Kasse Joachimsthaler Str. 2. — ⊂ NW 7, 84451.) Inh.: ⊛Heinrich Hollstein u. ⊛Reinhold Puppel. — Kaufen gegen Barzahlung u. übernehmen zur Versteigerung Kupferstiche, Handzeichnungen, überhaupt graphische Kunst, speziell alter Meister in guten Einzelblättern u. ganzen Sammlungen.

Holms Boghandel, C., Horsens (Dänemark). Gegr. 1838. Inh.: C. Christensen, s. 1/VII. 1887.
w. *Cnobloch.*

⊛Holm, Korfiz, Mitinh.: Albert Langen, München.

⊛Holm Verlag W. Mellin & Co., Riga (Lettland), Postfach 374. Gegr. 1/I. 1912. Inh.: ⊛Bruno Mellin. *Brockhaus.*

Holmberg, Julius, Direktor: Allmänna Pressbyrån A. B., Helsingfors.

Holówko, T., Direktor: „Ignis"-Verlag (E. Wende & Co.), A.-G. Buchh., Warschau.

Hölscher, Bernhard: Karl Schnetter Nachfolger, Inh. Bernhard Hölscher, Blankenhain (Thür.).

Holstein, Eduard, u. Alfred Holstein: J. P. Peter, Gebr. Holstein, Rothenburg (ob d. Tauber).

⊛Holsten, Max, Stettin-Grabow, Giessereistr. 27. Buchh. Seit 1/VII. 1902. Gegr. März 1885. ⚓w. *Kommissionshaus.*

Holten, Erich von, Geschäftsf.: Verkehrskartenverlag G. m. b. H., Berlin.

Holten, Otto v., Kunst- u. Buchdruckerei, Verlagsbuchh., Berlin C 19, Neue Grünstr. 13. Seit Okt. 1904. Gegr. 1/III. 1873 als Buchdr. (⊂ Merkur 6992. — 8—4.) Inh.: Otto Erich von Holten, s. 11/XII. 1906. Prokur.: Carl Link. a. *Fleischer.*

⊛Holterdorf, E., Oelde. Buch-, Papier- u. Schreibmath. nebst Buchdr. Gegr. 1/V. 1880. (⊂ 11. — TA.: Holterdorf Oelde. — Ⓜ†† Ämtersparkasse Oelde; Deutsche Bank, Zweigstelle Gütersloh; Dresdner Bank, Zweigstelle Beckum. — ⊂ Hannover 76076.) Inh.: Joseph u. ⊛Paul Holterdorf. Prokur.: Bernhard Schöpper. Empfiehlt zu Anzeigen die in seinem Verlage wöchentlich 6 mal erscheinende Zeitung „Die Glocke", Aufl. 21000. Aussergewöhnlich vorteilhafte Herstellung von Werkdruck aller Art, wie Bücher, Zeitschriften, Broschüren, Antiquariats-Verzeichnisse, Drei- und Vierfarbendruck usw. 6 Setzmaschinen, 2 Rotations- und 10 Flachdruckmaschinen, Stereotypie, Buchbinderei. Unverlangte Sendungen verbeten. Prospekte und Kataloge in 3facher Anzahl direkt erbeten. **Auslieferung nur vom Verlagsort.** Zweigniederlassungen: Wiedenbrück, s. 1/IX. 1919, u. Beckum, s. 1/VII. 1925. Beziehen ihren Bedarf vom Hauptgeschäft in Oelde. w. *Volckmar.*

Holtermann, Frau Mathilde verw., Inh.; ⊛Johannes Holtermann, Prokur.: Evangelische Buchhandlung Ernst Holtermann, Magdeburg.

Höltgebaum & Heinicke, A.-G., Berlin NW 7, Neue Wilhelmstr. 12—14. Sort.- u. Verl.-Buchh. u. Buchdr. (⊂ Zentrum 8843 bis 8845. — 8—6. — Ⓜ†† Deutsche Bk., Dep.-K. A. — ⊂ 1954.) Direkt.: Gustav Heinicke. w. *Brauns.*

Holtkamp, A., G. m. b. H., Lünen, Münsterstr. 9a. Buchh. u. Buchdr. Gegr. 15/I. 1923. Geschäftsstelle des Lüner Volksblattes, Amtliches Organ für Lünen u. Altlünen. (⊂ 223. — TA.: Buchhandel Holtkamp. — Ⓜ Sparkasse Lünen. — ⊂ Dortmund 9177.) Geschäftsf.: A. Holtkamp u. Kurt Hild. w. *Streller.*

⊛Holtmann, Carl, Kamen (Westf.), Bahnhofstr. 58. Buch- u. Schreibwh., Buchb. u. Buchdr. (⊂ 133. — Ⓜ Gewerbe-Bank, Kamen; Scheckkonto bei der Sparkasse Kamen. — ⊂ Dortmund 2511.) w. *Schneider.*

Holtsch, Frau Minna verw., Mitinh.: Gust. Köhler's Buchh., Löwenberg.

Holtschmidt, Wilhelm, Kirchheimbolanden. Bilder-, Mal- und Klebebücher. (Ⓜ Volksbank, Kirchheimbolanden. — ⊂ Ludwigshafen [Rhein] 9921.) = Liefere direkt mit Portoberechnung (Faktur über Leipzig). = at. *Fleischer.*

Holtz, Friedrich C.: Fridericus-Verlag Friedrich C. Holtz, Berlin.

⊛Holtz, Joh., Vorst.: Zeitungs-Zentrale (Z.-Z.) A.-G., Berlin.

⊛Holtze's Nachfolger, Otto, Leipzig C 1, Stephanstr. 20. Verlh. Spez.: Alte u. neuere Phil. Gegr. 18/IV. 1854. (⊂ 13938. — TA.: Friedrich Brandstetter Leipzig. — 8—5, Sbd. bis 1/2 2. — ⊂ 940.) Inh.: ⊛Dr. phil. Friedrich Brandstetter, s. 1/I. 1904, u. ⊛Walter Brandstetter, s. 3/VI. 1920. Ges.-Prokur.: Felix Schnelle u. Rich. Liebau. Die Karl Tauchnitz'schen Wörterbücher u. Klassiker sowie d. Sprachlehrbücher aus Carl Jügels Verlag, Frankfurt sind in ob. Verlag übergegangen. **Siehe auch Anzeigen-Anhang.** ⚓

Holtzwarts Nachf., J. G., G. m. b. H., Frankfurt (Main). Verlh. (⊂ Hansa 2412.) Geschäftsf.: Curt Schwarzenberger. *Thomas Komm. Gesch.*

Holz, Willy: Verlag für heimatliche Kultur Willy Holz, Berlin.

⊛Holzberg, Georg: A. Wiechmann's Buchh., Georg Holzberg, Oldenburg (Oldenb.).

⊛Holze, Curt: Carl Adlers Buchh., Dresden.

⊛Holze & Pahl vorm. E. Pierson, Dresden-A., Waisenhausstr. 29. Sorth. Spez.: Architektur, Kunstgewerbe, Naturheilkunde, Technologie. Gegr. 10/II. 1872. (⊂ 13371. — Ⓜ Stadtbank 187. — ⊂ Dresden 1434.) Inh.: ⊛Albert Diederich, s. 1/IV. 1920, u. ⊛Werner Petzholdt, s. 1/VII. 1921. Prokur.: Alfred Eberhardt. ⚓w. *Kommissionshaus.*

⊛Hölzel, Jacob: Księgarnia Powszechna Jacob Hölzel, Lemberg.

⊛Hölzel, Ed., Wien IV, Mommsengasse 5. Verlagsanstalt, Geograph. Institut, Stein- u. Offsetdruckerei. Gegr. 1844. (⊂ 56440. — TA.: Hölzel Wien Mommsengasse. — Ⓜ Allgem. österreich. Boden-Creditanstalt, Stadtbüro. — ⊂ Wien u. Prag 8865; Laibach 20191.) Inh.: Eine Kommanditgesellschaft. Persönl. haft. Gesellsch.: Rudolf Eichmann u. ⊛Dr. Hugo Eckelt. Die Anstalt erzeugt Atlanten, Landkarten, Lehrmittel, Anschauungsbilder. Übernahme aller kartographischen Arbeiten. at. *R. Hoffmann.*

Hölzel's Nachfolger, Ed., P. Hartmann, Neu-Titschein (Mähren). Buch-, Kunst-, Musik- u. Paph. Gegr. 26/V. 1849. Inh.: Johann Burkert. w. *R. Hoffmann.*

⊛Hölzer, Rosa, Wien II/1, Heinestr. 7 (vorm. Kaiser-Josef-Str. 7). Buch- u. Kunsth. en gros u. en détail. Gegr. 1898. (🛏 43470. — 🏛 27143.) w.

Holzhausen, Adolf, Geschäftsf.: Artaria G. m. b. H., Geograph. Verlag u. Landkartenh., Wien.

Holzhausens Nachfolger, Adolf, Wien VII, Kandlgasse 19/21. Universitätsbuchdr. u. Verlagsbuchhandl. Inh.: Julius Hochenegg u. Dr. Ludwig Weinmann. *Volckmar.*

Holzhauser, Gust., Geschäftsf.: C. F. Zeller G. m. b. H., München.

⊛Hölzl, Carl, Wien I, Kärntner Ring 9 (Grand Hôtel). Buchh. Gegr. 22/XII. 1852. (🛏 75485. — 8—6. — 🏛 Wien u. Prag 11539; Zagreb 40048; Budapest 28836; Leipzig 90462.) Inh.: ⊛Arthur Zidek, s. 20/IV. 1882. — Komm.: London, Simpkin, Marshall & Co., Paris, Agence gén. de Librairie. ⚓ w. *Koehler.*

⊛Hölzle, Hans: Hansa-Buchhandlung Hans Hölzle, Wesermünde.

Holzman, Max: Pribačio Mokslo Irankiu Istaiga, Kowno.

§Holzmann, Ad., Zürich I (Schweiz), Limmatquai 2. Musik.-, Instrum.- u. Saitenh. nebst Leihanstalt. Musikverlag. Gegr. 2/IV. 1870. (🛏 Hottingen 856. — Ⓜ Schweiz. Kreditanstalt, Zürich. — 🏛 VIII, 2170.) Inh.: §Ad. Holzmann-Forrer, s. 1/I. 1911. Prokur.: Ed. Angst. a. w. *Kittler.*

Holzner, Hans-Otto: Bücherstube am Hohen Tor, Tilsit.

Holzwarth, Lilly, Bad Rothenfelde (Teut. Wald). Verlh. Gegr. 1/IV. 1919. (🛏 405.) Prokur.: Joh. Gg. Holzwarth. a. *Fleischer.*

⊛Homann, L. G., u. F. A. Weber, Danzig, Hundegasse 90. Buch- u. Kunsth. Gegr. 20/V. 1836. (🛏 24893. — Ⓜ Landwirtsch. Bank; Privat-Act.-Bank. — 🏛 1089.) Inh.: ⊛Robert von Boetticher, s. 1/VI. 1898, u. Hugo Schultz, s. 1/VI. 1924. ⚓ w.

Homberg, C., Schiltach (Baden), Hauptstr. 13. Buchh., Buchdr., Buchb. Komm.: Stuttgart, Koch, Neff & Oetinger. w. *Gieglers Buchh.*

⊛Hommel, Arthur Oskar: P. M. Blüher; Mittelbach's Verlag, Leipzig.

Hommel, Otto, Geschäftsf.: Adressen-Hommel G. m. b. H., Leipzig.

Hommel, W.: L. Henn'sche Buchh. (W. Hommel), Ottweiler.

Hommes, Hermann, Hamburg I, Ferdinandstr. 56 (Hapaghaus). Exp.-, Vers.- u. Verlbh., Antiq. (🏛 48345.) ⚓ w.

Homöopathische Central-Apotheke Dr. Willmar Schwabe, Leipzig siehe Dr. Willmar Schwabe, Leipzig.

⊛Homöopathische Central-Apotheke zu Leipzig von Täschner & Co., Leipzig C 1, Thomaskirchhof 12. Abtlg. Buchh. Gegr. 1836. (🛏 20859.) Inh.: ⊛Hofrat Dr. Willmar Schwabe, s. 9/I. 1908. *Dr. W. Schwabe.*

Homoeopathischer Central-Verlag G. m. b. H., Berlin S 14, Wallstr. 67. Gegr. 10/IX. 1903. Geschäftsf.: Dr. phil. Hans Kirchner. **Auslieferung nur vom Verlagsort.**

Homuth, K.: Apollo-Verlag K. Homuth, Berlin.

§Hoenes Verlag, P. Eduard, Obermenzing (Post Pasing). Gegr. 1859 in Trier. (🛏 München 80151. — TA.: Hoenes Pasing. — 🏛 München 8179.) Verlagsrichtung: Gitarre-, Zither-, Mandoline-Musik. = Direkte Lieferungen nur gegen Postnachnahme. = a. *R. Forberg.*

⊛Hönicke, Paul: L. Meder Nachf. P. Hönicke, Heidelberg.

⊛Hönicke, Otto, Stuttgart, Johannesstr. 85. Reise- u. Versandbh. Gegr. 1/IV. 1922. (🛏 S.A. 60717. — TA.: Hönicke Stuttgart. — Ⓜ Diskonto-Gesellschaft vorm. Stahl & Federer; Stuttgarter Gewerbekasse; Diskonto-Gesellschaft, Saarbrücken; Städt. Sparkasse Girokonto Nr. 36000. — 🏛 28183; Franken-🏛 4082 Saarbrücken.) w. *Wagner.*

Honig, G. J.: P. Out, Koog a./Zaan (Niederlde.).

Honig, Ernst: Militärische Verlagsanstalt Honig & Co., München.

Honig & Co., Reise- u. Versandbuchhandlung, Birkenwerder b. Berlin. (🛏 106. — Ⓜ Darmstädter u. Nationalbank, Berlin N 4. — 🏛 Berlin 99387.) Inh.: Rudolf Honig. w.

⊛Hönisch, Rudolph, Leipzig S 3, Gustav Freytagstr. 40. Buchh. u. Antiq. Spez.: Autographen, Archäologie, Philosophie, Kunst, Deutsche Literatur, Graphik, Musik, Orientalia, Slavica. Seltenheiten aller Art. Gegr. 22/VI. 1908. (🛏 35022. — Ⓜ Allg. Dtsche Credit-Anstalt, Leipzig. — 🏛 65456.) Inh.: ⊛Rudolph Hönisch. Erbitte direkt 2 Antiq.- u. Auktionskataloge. Für Ankaufsvermittlung zahle Provision. w. *Hartmann.*

⊛Hoenn, Carl, Landschlacht am Bodensee (Schweiz). Postadresse für Deutschland: Konstanz, Postfach. Verlag. Gegr. 19/VII. 1919 (als „Carl Hönn, Verlag Seldwyla"). (TA.: Hoennverlag. — 🏛 Zürich VIII 3095 u. Karlsruhe 32488.) Inh.: ⊛Prof. Dr. phil. Carl Hoenn. at. ⚓ *Koehler.*

Hoogstraten, W. J. van, Haag siehe Boek-, Kantoor- en Kunsthandel v./h. J. W. van Hoogstraten, Haag.

Hoogstraten, J. M. van, Adj. Direktor: Boek-, Kantoor- en Kunsth. v./h. W. J. van Hoogstraten, Haag.

Hopf, Max, Eisfeld. Buch-, Pap.- u. Schreibwh. (🛏 223. — Ⓜ Städt. Sparkasse; Vereinsbank.) w. *Maier.*

⊛Hopf, Ernst, Mitinh.: Bahnhofsbuchhandlung Nürnberg Schrag & Breuer Heinrich Schrag; J. L. Schrag, Nürnberg.

⊛**Hopf, Gustav, Verlag, Stuttgart**-Cannstatt. Seit 1896. (☎ 50319. — ✉ 372.) — Komm.: Stuttgart, Südd. Gr.-Buchh. *Kommissionshaus.*

⊛Hopf, Gustav: G. Ad. Stehn's Buchh. (Gustav Hopf), Stuttgart-Cannstatt.

⊛**Höpfel, Gebr., Berlin** NW 21, Rathenower Str. 63. Lehrmittel-Anst. u. Verlag. Gegr. 1/II. 1906. (☎ Hansa 810. — TA.: Höpfel Berlin 21. — 🏦 Direction der Disconto-Gesellschaft, Dep.-Kasse Berlin NW, Alt-Moabit 109. — ✉ 31324.) Inh.: ⊛ Hermann Höpfel u. Max Höpfel. — Angebote von Neuheiten auf dem Lehrmittelmarkt stets erwünscht. *Streller.*

⊛**Hopfer, August, Burg** (Bz. Magdeburg). Verlh., Buchdr. u. Buchb. Gegr. 1/IX. 1846. (☎ 18 u. 115. — ✉ Berlin 4237; Magdeburg 14855.) Inh.: Rudolph Hopfer, Eugen Hopfer u. ⊛Walter Hopfer. *Volckmar.*

Hoepfner, Ph., München 2, Lindwurmstr. 44. Buch-, Kunst- u. Kolph. Gegr. 1/VII. 1873. w.

***Hoepli, Ulrico, casa editrice libraria, Mailand** [Milano], Galleria de Cristoforis. Kgl. Hofbuchh., Sortiment, Verlag Antiquariat, Export. Seit 1/I. 1871. Gegr. 1/I. 1840. (TA.: Hoepli Milano.) Inh.: *Dr. J. Ulrico Hoepli, Carlo Hoepli u. Dr. E. Aeschlimann. Prokur.: Giov. Piazza. at.w. *Volckmar.*

⊛Hoppe, Gotthold: J. M. Spaeth Buchhandlung, Berlin.

Hoppe, Hans, Geschäftsf.: Reimar Hobbing, Berlin.

♪**Hoppe, Richard, Breslau** I, Zwingerplatz 8. Musikh., Konzertdir., Instrumh. Gegr. 1/X. 1910. (☎ Ohle 5305. — 8—7. — 🏦 Diskonto-Gesellschaft Fil. Breslau. — ✉ 4862.) ⚓ w. *Hug & Co.*

Hoppe, Richard, Missionsbuchhandlung, Bromberg [Bydgoszcz] (Polen), Bahnhofstr. 31 b. Gegr. 1/IV. 1903. (½8—6.) ⚓ w. *Wallmann.*

⊛Hoppe, Erich u. Herbert Hoppe: H. Radek's Nachf., Erich u. Herbert Hoppe, Cosel (Oberschlesien).

Hoppe, C. G., Frose (Anhalt). Buchh. Gegr. 1888. Inh.: Alwin Carl Gottfr. Hoppe. *Schneider.*

Hoppe, Oswald, Trebnitz (Schles.), Klosterplatz 3. Buch-, Kunst-, Musik.- u. Paph. Gegr. 1/X. 1921. (☎ 318. — 🏦 Kreis-Giro-Kasse, Trebnitz. — ✉ Breslau 55967.) ⚓ w. *Volckmar.*

⊛**Horen-Verlag G. m. b. H., Berlin**-Grunewald, Humboldtstr. 6 B. (☎ Pfalzburg 3672. — 🏦 Darmstädter- u. Nationalbank, Dep.-K. Halensee-Grunewald. — ✉ Berlin 52260.) Geschäftsf.: ⊛Dr. Hanns Martin Elster u. Fritz Königsberger. Verlagsleiter u. Prokur.: Hans Embacher. ⚓ a.w. *Volckmar.*

⊛**Hörhold, Friedrich M., Leipzig** C 1, Lindenstr. 22. Buchh., Verlag, Antiqu., Jambo-Verlag, Africana-Antiqu. Spez.: Länder- u. Völkerkunde u. Kolonialliteratur. Gegr. 1/VII. 1922. (☎ 20522. — 🏦 Girokasse Leipzig Nr. 7889. — ✉ 68976.) Inh.: ⊛Max Hörhold. Prokur.: Frau Käthe Hörhold. Unverlangte Sendungen verbeten. Antiquariatskataloge in 2 facher Anzahl direkt erwünscht. w.

Hörich, Elisabeth u. Nanny: F. Winckler, Lübben.

Hörisch, Otto Herm., Dresden siehe Verlag Otto Herm. Hörisch, Dresden.

Horkenbach, Cuno, Geschäftsf.: Rheinisch-Westfälischer Wirtschaftsverlag, G. m. b. H., Berlin.

Hoermann, Otto, Worms, gegenüber dem Hauptbahnhof. Buch-, Kunst- u. Musikh., Zeitschr.-Vertrieb u. Papierwarengesch. w.

Horn, Fritz, Geschäftsf.: Berliner Buch- u. Zeitschriftenhandlung Franz O. Schroeder G. m. b. H., Berlin.

⊛Horn, Frau B., geb. Schwab: Karl André, Buchhandlung (B. Horn), Celle.

Horn, Johs., Hamburg 1, Breite Str. 12, Filiale: Eppendorfer Weg 22. Buchh., Antiq. Gegr. 1895. (☎ Hansa 3097. — TA.: Horn Buchhandlung. — 🏦 Dresdner Bank, Hamburg, Dep.-Kasse St. Georg. — ✉ 26925.) Antiquariatskataloge erbeten. w. *L. Naumann.*

⊛Horn, August: G. Löhe's Buchh., Nürnberg.

Horn, Bertha, geb. Müssig: A. Müssig (Inh. B. Horn), Polkwitz (Schlesien).

Horn, Johann, Roth bei Nürnberg. Buch-, Pap.- u. Schreibwh. Seit 1/V. 1900. Gegr. 1/I. 1893 durch Stefan Horn. (🏦 Städt. Sparkasse Roth.) w. *F. E. Fischer.*

⊛**Hornickels Buchh., L., Nordhausen**, Postschliessfach 261, Töpferstr. 11/13. Gegr. 6/IV. 1852. (☎ 782. — 8—7. — TA.: Hornickel Nordhausen. — 🏦†† Commerz- u. Privat-Bank, Nordhausen; Landschaftliche Bank der Prov. Sachsen, Fil. Nordhausen. — ✉ Leipzig 31246.) Inh.: ⊛Gustav Hornickel, s. 1/IV. 1892, u. Adolf Hornickel, s. 1/I. 1919. ⚓ w. *R. Hoffmann.*

Hornig, R., Leipzig C 1, Sternwartenstr. 46. Verlh. Gegr. 1/IV. 1898. a. *Kittler.*

⊛**Hornik, Marcel, Wien** V, Schönbrunner Str. 124. Buchh. u. Antiq. Spez.: Alte Theologie. Gegr. 1/VIII. 1925. (☎ 83843. — ✉ 155211.) w.

⊛**Hörning, J., Heidelberg.** Universitäts-Buchdr. u. Verlh. Seit 1/X. 1870. Gegr. 1839. (☎ 3935 u. 3936. — TA.: Druckerei Hörning Heidelberg. — 🏦 Rhein. Creditbank. — ✉ Karlsruhe 9570.) Inh.: ⊛Karl Heinrich Hörning, s. 1/IV. 1908. Bevollmächt. Geschäftsf.: Dr. Hans Hörning. = Liefere unmittelbar mit 1/1 Portoberechn. (Rechnung über Leipzig). = — Komm.: Stuttgart, Koch, Neff & Oetinger. at. *Brockhaus.*

Hornischer, Johann, Müglitz (Mähren). Buch-, Kunst- u. Musikh. Gegr. 1/X. 1910. w. *Maier.*

Hornschuch, Friedrich, & Co., Komm.-Ges. (Abt. Verlagsh. Bücher-Ring), **Pasing** b. München, Prinzregentenstr. 36. Pers. haft. Gesellschafter: Friedrich Hornschuch.

Horntvedt, Karl: Presto Musik-Verlag Karl Horntvedt, Hamburg.

Hornung, Hans, Hagen (Westf.), Arndtstr. 41. Landkarten- u. Reiseführer-Verlag. Gegr. 1/VII. 1911 in Dortmund. (Fernr. 22326. — Köln 40117.) at. *Bernh. Hermann & G. E. Schulze.*

⊛Hornung, Heinrich, Geschäftsf.: Dr. Jägersche Buch- u. Kunsthandlung G. m. b. H., Ludwigshafen (Rhein).

⊛**Hornung, G., Unna** (Westf.), Markt 6 u. Sedanstr. 17. Buch-, Kunst-, Musik.- u. Schreibmh., Lehrmh., Buchdr. u. Geschäftsbücherfabrik. Gegr. 1/V. 1872. (Fernr. 219. — Amtssparkasse Unna, Konto 14; Stadtsparkasse Unna; Ruhr & Hellweg Bank, Unna. — Dortmund 1269.) Inh.: ⊛Frau Martha Hornung, s. 25/III. 1922. ⚓w. *Herbig.*

Hornung, Hermann, Wernigerode, Marktstr. 15. Buch- u. Musikh. Gegr. 1896. w.

Horn-Verlag Hermann Hoffmann, Nesselwangen b. Ueberlingen (Bodensee). Verlags- u. Versandbh. Gegr. Juli 1920. (Karlsruhe 31947.) at.w. *O. Klemm.*

⊛Horodisch, Dr. Abraham, Mitinh.: Scherbel & Co., Berlin-Charlottenburg.

⊛**Horodisch & Marx Verlag, Berlin**-Wilmersdorf, Prinzregentenstr. 7. Gegr. 1/VII. 1924. (Fernr. Pfalzburg 4086. — 33789.) Inh.: ⊛Dr. Abraham Horodisch. a. *Volckmar.*

Horovitz, Adolf, Tyrnau [Trnava], (Tschechoslow. Rep.). Buch-, Musik- u. Papierh., Buchdr. u. Verlag. Gegr. 1/VIII. 1876. Inh.: Elsa Mandl, Oskar Mandl u. Richard Horovitz. w. *Cnobloch.*

⊛Horovitz, Dr. Béla: Phaidon-Verlag, Dr. Horovitz, Wien.

𝔊Horst, Fritz, Altona (Elbe), Adolfstr. 20. Musikh. u. -Verlag, Musikinstrumentenfabrik. Gegr. 1885. (Fernr. D 2. 8871. — Vereinsbank, Fil. Altona. — Hamburg 5557.) Inh.: R. Dreizehner u. 𝔊P. Horst. at. w. *Hofmeister G. m. b. H.*

Hörster, Emil, Marienberg (Westerwald). Buch- u. Lehrmh., Verlagsdruckerei, Bürobedarf. Gegr. Febr. 1919. (Fernr. 21. — TA.: Hörster Marienberg Westerwald. — Westerwälder Volksbank E. G. m. b. H., Marienberg, Westerw. — Frankfurt [M.] 31386.) w. *Schneider.*

Horstmann'sche Buchh., J., Dülmen. Verl.- u. Sorth. u. Druckerei. Gegr. 1854. (Fernr. 178. — TA.: Horstmann Buchhandlung Dülmen. — Dortmund 5815.) Inh.: Bernard Horstmann, s. Aug. 1898. w.

⊛**Horstmann, L., und Sohn, Delmenhorst,** Lange Str. 104 u. Wittekindstr. 4. Buch-, Kunst-, Antiq.-, Lehrm - u. Reisebuchh., Buchb. u. Buchdr. Gegr. 1/V. 1855. (Fernr. 2380. — Landessparkasse Delmenhorst. — Hannover 24329.) Inh.: ⊛Heinrich J. C. Lackemann. Prokur.: Ludw. Lackemann. ⚓w. *Kommissionshaus.*

Hörter, Nik., Köln-Ehrenfeld, Postfach 63, Geisselstr. 8. Buch- u. Kunsth. Gegr. 15/IX. 1915. (Fernr. West 50963. — TA.: Hörter Köln Ehrenfeld. — Deutsche Bank, Dep.-Kasse Köln-Ehrenfeld. — 66253.) Unverlangte Sendungen gehen unter Spesennachnahme zurück. w. *F. E. Fischer.*

Horti, Leon, Mitinh.: Pfeiffer-Stolzenberg'sche Buchh., Liegnitz.

Horvat, Radoslav N., Mitinh.: Z. & V. Vasić, Agram.

Horvat, Urb., Rudolfswerth [Rudolfovo] (Jugoslavien). Buch-, Pap.- u. Schreibmath. Seit 1/IV. 1907. — Komm.: Wien, Perles.

Horváth, Géza, Direktor: Könyves Kálmán, Ungar. Kunstverlags A.-G., Budapest.

⊛**Horváth, Kálmán, Oedenburg** [Sopron] (Ungarn). Buch-, Kunst-, Musik.- u. Paph. Gegr. 1923. Unverlangte Sendungen verbeten. w. *Koehler.*

Horwitz, Rose: Hebräische Buchhandlg. R. Horwitz (früher Wwe. Mayer), Breslau.

Horwitz & Olendorf (Inh. Paul Olendorf), **Grossbuchhandlung, Berlin** N 54, Choriner Str. 74. Gegr. Jan. 1919. (75012.) Unverlangte Sendungen verbeten. w. *Volckmar.*

⊛Hosch, Frau Paula: Verlag der L. V. Enders'schen K.-A., Neutitschein.

⊛**Hosch, Rainer, Neu-Titschein** (Mähren). Sorth., Buch-, Kunst-, Musik.- u. Papierh. Spez.: Forst-, Haus- u. Landwirtschaft. — Gegr. 1/VII. 1878. (Fernr. 14. — Prag u. Wien 14748.) Inh.: ⊛Frau Paula Hosch. (Inhaber des Verlages der L. V. Enders'schen K.-A. s. dort.) Prokur.: Anton Furch u. Johann Kominarz. Unverlangte Sendungen gehen unter Spesennachn. zurück. — Komm.: Wien, Lechner & Sohn. ⚓w. *Volckmar.*

⊛Hosemann, Kurt, Geschäftsf.: Iris-Verlag Frankfurt am Main G. m. b. H., Frankfurt (Main).

⊛Hosemann, Kurt: Heyder & Zimmer, Stuttgart.

⊛**Hoser's Buchh., Hermann, Stuttgart,** Charlottenstr. 5. Gegr. 1/IX. 1899. (Fernr. 26804. — 15101.) Inh.: ⊛Hermann Hoser. Spez.: Rechts- u. staatsw. Literatur, Naturwissenschaften, Geschichte, Geographie, Karten. Unverlangte Sendungen gehen mit Spesennachnahme zurück. ⚓w. *Volckmar.*

Hoesick, Ferdinand, G. m. b. H., Warschau [Warszawa], Senatorska 22. Verlbh. u. Sorth. Spez.: Recht- u. Staatswissenschaften, Philosophie u. Schöne Literatur. Gegr. 1865. (TA.: Hoesick Warszawa. — Warszawa 3459.) Geschäftsf.: Szymon u. Marjan Sztajnsberg, s. 1/XI. 1920.

Hosp, C., Mitinh.: Richard Kaufmann, Stuttgart.

Hospiz-Buchhandlung W. Röpke, Guben siehe Wilhelm Röpke, Guben.

*Höst, Frau Marie verw.: Aviskioskerne paa Kobenhavns Banegaarde, Kopenhagen.

***Høst, Andr. Fred., & Søn, Kopenhagen** [Köbenhavn], Bredgade 35. Kgl. Hofbuchh. u. Buchh. d. kgl. Dän. Akad. d. Wissensch., Antiquariat. Gegr. 1836. (TA.: Buchhändler Høst Kopenhagen. — 100.) Inh.: *Johs. Lind, s. Neujahr 1917. Prokur.: Ellis F. Lohse. Unverlangte Zusendungen gehen mit Nachnahme der Spesen zurück. Liefern skandinav. u. ausländisches Sortiment direkt. — Komm.: London, Wm. Dawson & Sons; Paris, Messageries du Livre; Stockholm, Seelig & Co.; New York, Baker Taylor Comp.; Madrid, A. Romo; Mailand, U. Hoepli. *Bernh. Hermann & G. E. Schulze.*

Hoste, Ad., Gent [Gand] (Belgien), Galgenbergstr. 21/23. Verlh. u. Buchdr. Seit 1/VII. 1873. w.

⊛**Hoster, Alb., Winterthur** (Schweiz). Buch-, Kunst- u. Landkh., Antiq. u. Verlag. Seit 1/X. 1885. Gegr. 1772 (Steinersche Bh.). (289. — W'thur VIII b, 96; Stuttg. 10668.) Inh.: ⊛Alb. Hoster jun., s. 1/I. 1921. w. *Kummer.*

⊛Hoesterey, Walter, gen. Hammer, Geschäftsf.: Fackelreiter-Verlag G. m. b. H., Bergedorf; Verlag Junge Menschen G. m. b. H., Hamburg.

Hostmann, Otto, Köln 1, Richard Wagnerstr. 30. Verlh. Gegr. 1894. a. *Maier.*

⊛**Hothan, Heinrich, Halle** (Saale), Gr. Ulrichstr. 38. Hof-Musikh. (vormals: Lippert'sche Musikh.). Musik.-Leihanst., Konzertbüro. Seit 1/IV. 1893. Gegr. 1870. (25903. — Hallescher Bankverein. — Leipzig 22429.) Übernimmt Konzert-Arrangements für Halle. n. *R. Forberg.*

Hothan'sche Buchhandlung (Inhaber Otto Hothan), **Malchin.** Buch-, Kunst- u. Musikh., Leihb. u. Lesez. Ansichtskarten-Verlag. Seit 1/V. 1913. Gegr. 20/VI. 1877. w. *Brauns.*

Hott, A., vorm. Friedr. Rinck, Kandel (Pfalz). Buchh. u. Buchb. Gegr. 1/I. 1878. — Komm.: Stuttgart, Koch, Neff & Oetinger.

Hötte, Ludwig, Mitinh.: Glässer'sche Buch- u. Papierh. Kaelin & Hötte, Limburg.

⊛Hoette, Anton: G. J. Giegler's Buchh., Schweinfurt.

Houpert, Nik., Metz, Priesterstr. 14. Bischöfl. Buchh. u. Verlag, Schreibmath. u. Druckerei. Seit 1/XI. 1892. Gegr. 1840. — Komm.: Paris, Lecoffre. w. *Wagner.*

⊛**Hoursch & Bechstedt, Köln** 1, Spichernstr. 10. Verlh. Spez.: Rhein-Verlag. Gegr. 10/IV. 1902. (Rheinl. 8194. — ⊛†† J. H. Stein. — 888.) Inh.: ⊛August Hoursch u. Richard Bechstedt. = Liefern direkt mit 1/1 Portober. ⚓ at. *Fleischer.*

Houser Nachf., Jan, Inh. B. Drchkovsky, Pilsen [Plzeň]. Sort.-, Antiqu.- u. Musikh., Slavische Buchh. Gegr. 1/X. 1893. (Wien 121380.) Komm.: Prag, A.Srdce. a.w. *Brockhaus.*

⊛Houtrouw, Otto G.: Georg Siemens, Berlin.

Hövener, A. J., Duderstadt. Buch- u. Papierh. Gegr. 1/X. 1874. Inh.: Ludwig Hövener. w. *Schneider.*

Howahrde, Walter: Christliche Buchhandlung Walter Howahrde, Giengen (Brenz).

Howard, G. Wren, Direktor: Jonathan Cape, Ltd., London.

Hoym, Carl Henry: Hansa Buchhandel Carl Henry Hoym, Hamburg.

⊛**Hoym Nachf., Carl, Louis Cahnbley, Hamburg** 36, Stadthausbrücke 13. Verlh. Filiale **Berlin** NW 6, Luisenstr. 27/28. (Norden 4138 u. 4122. — Berlin 55547.) a. *O. Klemm.*

⊛**Höynck, Hans, Berlin-Charlottenburg** 4, Mommsenstr. 15, Ecke Leibnizstr. Buchh. Spez.: Schönlit., Kunstlit. Gegr. 1/XII. 1922. (Bismarck 3742. — Commerz- u. Privat-Bank, Dep.-Kasse RS, Berlin. — Berlin 33932.) Inh.: ⊛Hans Höynck, s. 1/XII. 1923. — Komm.: Berlin, Bestellanstalt; Paris, Maison du Livre; London, Dawson. Unverlangte Sendungen verbeten. w. *Volckmar.*

Hromatka, Adolf, Fiume (Italien), Corso 44. Buch- u. Musikh., Leihbibl., Briefmarkenh. Seit 1/V. 1894. Gegr. 1846. (8—7½.)

⊛Hrovath, Direktor Hermann, Prokur.: Ign. Kleinmayr & Fed. Bamberg G. m. b. H., Laibach.

Hrubý, Stanislaus, Geschäftsf. u. allein. Inh.: Accord, Musikverlags-Ges. m. b. H., Prag.

⊛Hruschka, Alois, Geschäftsl.: Buchdruckerei u. Buchhandlung Carinthia, Klagenfurt.

Hube, R., Oschersleben (Bode). Buch- u. Paph. Gegr. 6/VI. 1859. Inh.: Carl Hube. w.

Hube, Franz, Wien XIII/5, Linzer Str. 281. Buch-, Kunst-, Musikh. Vertretung f. in- u. ausländ. Verleger f. Wien u. Bundesländer. w.

⊛**Hübel & Denck, Leipzig** C 1, Tauchaer Str. 15b u. 17. Verlh. u. Buchbindewerkstätten. Gegr. 3/IV. 1875. (Sammelnummer 72626; 20357, 20358, 23420. — TA.: Hübeldenck Leipzig. — ⊛†† Reichsbank-Girokonto; Darmstädter u. Nationalbank; Commerz- u. Privat-Bank. — 4691.) Inh.: Frau verw. Hofrat Daisy Hübel. Geschäftsleitung: ⊛Dr. Hannes Schmalfuss. Prokur.: Alfred Opitz. *Fleischer.*

⊛**Huber, Hans, Bern** (Schweiz), Wildermettweg 4. Versandbh. u. Verlag. (Verlagsvertretungen.) Gegr. 1/III. 1927. (Bern-Bollwerk 4484. — TA.: Huberverlag, Bern. — ⊛ Schweizerische Volksbank, Bern. Bern III 5533.) Inh.: ⊛Hans Huber. Unverlangte Sendungen gehen unter Spesennachnahme zurück. Angebote aus den Gebieten Medizin (alles) sind direkt erwünscht. Nachnahmesendungen verbeten. Empfehle mich

zur Übernahme von Alleinvertretungen. Verlag der Fachzeitschriften: Schweizerische Ärztezeitung u. Schweizerische Zeitschrift für Unfallkunde. **Auslieferung in Leipzig u. Bern.** a.w. *Koehler.*

Hüber, Bruno, Breslau III, Neue Graupenstr. 17. Buch- u. Paph., Antiq., Grossobuchh. (🖃 Ring 3879. — 👁 Breslau 71409.) w. *Maier.*

Huber, Franz: Karl Voigt, Buch- u. Papierhandlung, Bruneck.

⊛Huber, Jos. C., Diessen (Bayern). Verlag u. Graphische Kunstanstalt, Sortimentsbh. Seit 1902. (🖃 88 u. 98. — 8—12, 2—6. — TA.: Buchdruckerei Diessen. — Ⓜ Bayer. Hypotheken- u. Wechsel-Bank A.-G., Augsburg. — 👁 München 5566.) a. *Brauns.*

⊛Huber, Karl, Geschäftsf.: K. Lorenz, Gmunden.

⊛Huber, Alphons M., Krumbach (Bayern). Buchh., Musikh., Antiq. Gegr. 10/I. 1921. (Ⓜ Bayr. Hypotheken- u. Wechselbank, Fil. Krumbach. — 👁 München 11081; Zürich VIII 8338.) w. *Volckmar.*

Huber, A. Hilmar, Geschäftsf.: Schauspiel-Verlag G. m. b. H., Leipzig.

Huber, Baptist: Graphische Kunstanstalt A. Huber, München.

Huber's Antiquariat, Hans, München 2, Rosental 7. Gegr. 1880. (Ⓜ Münch. Industriebank. — 👁 8095.) Inh.: Cordula verw. Huber.

Hubers Buchdr., E., (Anton Hubers Erben), **München** 2, Schönfeldstr. 12. Verlh. Gegr. 1868. (🖃 20837.) Inh.: Adolf Huber. *Wagner.*

⊛Hueber, Max, Verlag, München 2, NW 12, Amalienstr. 79. Gegr. 1/IX. 1921. (🖃 26705. — Ⓜ Bayer. Vereinsbank. — 👁 36238.) ⚓ a. *Koehler.*

⊛Hueber, Max: Hochschulbuchhandlung Max Hueber, München.

Hueber'sche Buchh., M., Schrobenhausen. Spez.: Kathol. Theologie. Gegr. 3/VII. 1857. (🖃 115. — Ⓜ Städt. Sparkasse 75. — 👁 München 22663.) Inh.: Frau Maria verw. Hueber, s. 14/XII. 1895. w. *Wagner.*

⊛Huber, Kommerzienrat Georg: Cl. Attenkofersche Buch- u. Kunstdruckerei, Verlagsbh., Straubing.

Huber, E., vorm. Carl Stock, Wien V, Margaretenstr. 74/II—6. Inh.: Emma Huber geb. Stock. w.

⊛Huber, Dr. Fortunat, Mitinh.: Schweizer-Spiegel Verlag, Guggenbühl & Huber, Zürich.

⊛Huber & Co., Frauenfeld (Schweiz). Verlag, Sort., Buchdr. u. Verlag der Thurgauer Zeitung. Gegr. 1/I. 1809. (TA.: Huber Buchhandlung Frauenfeld. — Ⓜ Allg. D. Credit-Anst., Leipzig. — 👁 VIII c, 10), Zweigniederlassung in **Leipzig** C 1, Königstr. 9—11. Inh.: Eine Kollektivgesellschaft. Geschäftsf. Gesellschafter: Rudolf Huber. Prokur.: Aug. Schönholzer, Theodor Trefz, Hans Schaub u. ⊛Dr. phil. Hans Vetter. Für Verlag u. Sortiment werden getrennte Konten geführt. ⚓ a.w. *Wagner.*

Hübler, Wilhelm, Bischofswerda (Sachsen), Schliessfach 48. Buch-, Kunst- u. Musikh. Seit 23/III. 1919. Gegr. 5/X. 1909. *Maier.*

⊛Hübner's Verlag, Emil, Bautzen. Spezialverlag für landw. Unterrichtswesen. Gegr. 1/I. 1893. (🖃 2841. — TA.: Hübners Verlag Bautzen. — Ⓜ Allgemeine Deutsche Credit-Anstalt, Filiale Bautzen. — 👁 Dresden 30320.) Inh.: Frau Helene verw. Hübner geb. Rühl, ⊛Ernst Hübner u. Otto Hübner, s. 26/VIII. 1913. Direkte Lieferungen an Firmen, mit denen wir nicht in Rechnungsverkehr stehen, nur gegen vorherige Einsendung des Betrags oder unter Postnachnahme. at. *Koehler.*

Hübner, Georg, Gross-Strehlitz. Buch- u. Paph., Buchdr. Seit 1/VII. 1891. (🖃 17.) w. *F. E. Fischer.*

Hübner's Buchhandlung, Paul, Hamborn, Weseler Str. 136. Buch-, Pap.- u. Schreibwh. Gegr. 1/XI. 1908. (🖃 1868. — Ⓜ Sparkasse Hamborn. — 👁 Essen 4789.) w. *Maier.*

⊛Hans Hübner Verlag, Hannover, Marschnerstr. 27. Verl. u. Sort.-(Versand)Abtlg. Inh.: ⊛Verlagsbuchhändler Hans Hübner. ⚓ a. *Koehler.*

⊛Hübner, Reinhold, Schönlanke, Bahnhofstr. 32. Kunst-, Buch- u. Paph., Buchb. u. Accidenzdruckerei. Seit 1/VII. 1914. Gegr. 1883. (Ⓜ Vereinsbank Schönlanke u. Kreissparkasse Schönlanke.) w. *Schneider.*

Hubrich, August, Berlin-Südende, Halskestr. 11. Moderne Bücherei. Spez.: Handelswiss., Populäre Schriften. Gegr. 1911. Inh.: Frau Elise Starcke. *Koehler.*

Hubrich, J., Schleiz. Buch- u. Papierh. nebst Buchb. Seit Aug. 1894. (🖃 267.) w. *F. E. Fischer.*

⊛Hübsch, Friedrich Ernst, Verlag für Architektur und Kunstgewerbe, **Berlin** W 10, Bendlerstr. 37. (🖃 Kurfürst 7186. — Ⓜ Deutsche Bank, Berlin.) **Wien** III/1, Strohgasse 10. (🖃 96623. — Ⓜ Allgemeine Verkehrsbank, Wien.) a. *Volckmar.*

Hübscher, Carl, Bamberg. Buch-, Kunst.- u. Musikh. Gegr. 15/I. 1868. (🖃 1056. — 👁 Nürnberg 10316.) Inh.: Xylander's Erben. Unverlangt keine Novitäten. — Komm.: Stuttgart, Koch, Neff & Oetinger. ⚓ w. *R. Hoffmann.*

⊛Huch, Dr. phil. Walter: Ferber'sche Univ.-Buchh. (Inh. Dr. phil. Walter Huch), Giessen.

Huch, H. C., Quedlinburg. Verlh. Gegr. 13/XI. 1847. (🖃 522. — 👁 Berlin 7903.) Inh.: Heinr. Huch, s. 1/I. 1886. Lieferung u. Zahlung nur direkt. *Dörffling & Franke.*

⊛Huch's Buchh., A., (E. Schirmer), **Zeitz.** Buch-, Kst.- u. Mskh., Leihb. u. Journallesez. (🖃 327. — 👁 Leipzig 105558.) ⚓ w. *Volckmar.*

Huchel, August, Direktor: E. Baensch jr. Aktiengesellsch., Magdeburg.

Huck, Dr. W.: Louis Seidel Nachf., Leipzig.

Hudebni Matice U. B., Prag [Praha] III, Besední 3. Musikverlag (spez. Moderne Werke) u. Sortiment. Gegr. 1/XI. 1907. (☞ 42830. — Ⓜ Živnostenská banka, Praha. — ⟲ 31509.) Inh.: Umělecká Beseda, Prag (Verein). Geschäftsl.: Václav Mikota. Herausgeber der verbreitetsten tschechischen Musikzeitschrift Listy Hudební Matice. Den Herren Verleger-Kollegen wird die Zusendung von Rezensionsexemplaren empfohlen. Inserate werden zum Tausch angenommen. Kataloge in deutscher Sprache gratis. Werke eig. Verlages auf Verlangen auch in Kommission. — Komm.: Paris, Max Eschig & Cie.; London, J. & W. Chester Ltd.
a.w. *Breitkopf & Härtel.*

Hufelands Verlag, Alfred, Minden (Westf.). Gegr. 1/IV. 1871. (⟲ Hannover 580.) Inh.: Max Volkening. ⚓ a. *Siegism. & Volkening.*

Hufenreuter, Carl, Inh. Max Hufenreuter, Rathenow, Dunckerstr. 3. Buch- u. Paph. Gegr. 1883. (Ⓜ Stadtbank Rathenow. — ⟲ Berlin 130663.) Unverlangte Sendungen verbeten.
w. *Streller.*

Hüffel, H., Nachf. von L. Lorber, Colmar (Els.), Neuer Platz 8. Antiq.-, Sort.- u. Schulbuchh. Komm.: Stuttgart, Koch, Neff & Oetinger.
Hüffer: Frau verw. Kommerzienrat Bertha, Anton Hüffer, Inh.; Dr. Eduard Hüffer, Prokur.: Aschendorff'sche Verlagsbh., Münster (Westf.).

Hug, Alfons, Nachfolger Josef Nolden, Günzburg, Marktplatz 26. Buch- u. Musikh. Gegr. 1/I. 1927. (8—12½, 1½—7. — TA.: Hug. — ⟲ München 6288.) — Komm.: Stuttgart, Koch, Neff & Oetinger. w. *Fernau.*

Hueg, F. H., Inhaber Georg Hueg, Northeim (Hannover), Markt 9. Sorth. Seit 15/VII. 1909. Gegr. 1862 bezw. 1894. (☞ 246. — 8—7. — Ⓜ Sparkasse der Stadt Northeim Nr. 77; Bankhaus A. H. Müller, Northeim [Hann.]. — ⟲ Hannover 43036.) ⚓ w. *Borggold.*

Hug & Co., Basel (Schweiz), Freie Str. 70a u. Kaufhausgasse 1/5. Musik.- u. Instrumh. nebst Leihanst. Gegr. 1865. — Filh. (TA.: Musikhug.) Inh.: Adolf Hug u. Hans Langnese-Hug in Zürich. Prokur.: Max Boller. Import- u. Exportgeschäft für deutsche u. ausländische Musik u. Instrumente. a.w. *Hug & Co.*

Hug & Co., Leipzig C 1. Musikh. Rossplatz 16, II. Gegr. 1/VIII. 1885. (☞ 13661 u. 26421. — 8—5. —TA.: Hug Leipzig.) Instrumenten-Abt. Markgrafenstr. 10. (☞ 14168. — ½9—7. — Ⓜ Vetter & Co. — ⟲ 51642.) Inh.: Adolf Hug u. Hans Langnese-Hug in Zürich, s. 1/IV. 1906. Geschäftsf.: Prokurist Rudolf Kaupisch. = Liefern direkt mit ¹/₁ Portoberechnung. = Führen für Verlag u. Sortiment streng getrennte Konten.
Bar-Sortiment für gebundene Musikalien.
Besorgen deutsches u. ausländ. Musik.-Sortiment schnell u. billig u. empfehlen sich zur Übernahme von Kommissionen, Auslieferungen. Unverlangte Sendungen verbeten. ⚓ w.

Hug, Gebrüder, & Co., Leipzig C 1, Rossplatz 16, II. Musik-Verlag. Gegr. 1807. (☞ 13661 u. 26421. — 8—5. — TA.: Hug Leipzig. — Ⓜ Vetter & Co. — ⟲ 51642.) Zweigniederlassung in **Zürich** (Schweiz). Inh.: Adolf Hug u. Hans Langnese-Hug in Zürich, s. 1/IV. 1906. Geschäftsf.: Prokurist Rudolf Kaupisch. = Liefern direkt mit ¹/₁ Portoberechnung. = ⚓

Hug & Co., Lörrach, Turmstr. 27. Musik.- u. Instrumh. Gegr. 1/VII. 1908. (⟲ Karlsruhe 33326.) Inh.: Adolf Hug u. Hans Langnese-Hug in Zürich. Geschäftsf.: R. Rütschle. w. *Hug & Co.*

Hug & Co., Luzern (Schweiz), Hertensteinstr. 52/56. Musik.- u. Instrumh. nebst Leihanst. Gegr. 1871. — Filh. Depot in Lugano. Inh.: Adolf Hug u. Hans Langnese-Hug in Zürich, s. 1/IV. 1906. Prokur.: Herm. Lorleberg. w. *Hug & Co.*

Hug & Co., Neuenburg [Neuchâtel] (Schweiz), vis à vis de la Poste. Musik.- u. Instrumh. Gegr. 26/IV. 1907. (☞ 877. — TA.: Hug Neuchâtel. — Ⓜ Banque Nationale Suisse.) Filh. Inh.: Adolf Hug u. Hans Langnese-Hug in Zürich. w. *Hug & Co.*

Hug & Co., St. Gallen (Schweiz). Musik.- u. Instrumh. nebst Leihanst. Gegr. 1865. (☞ 1053. — 8—7. — TA.: Musikhug. — Ⓜ Schweizerische Creditanstalt. — ⟲ IX, 513.) Filh. Inh.: Adolf Hug u. Hans Langnese-Hug in Zürich, s. 1/IV. 1916. Geschäftsf. u. Prokur.: R. Lessig. w. *Hug & Co.*

Hug, Paul, & Co., Wilhelmshaven-Rüstringen, Petersstr. 76. Buchh.-, Verlag u. Buchdr. Gegr. 3/III. 1888. (☞ 58. — Ⓜ Oldenburgische Spar- u. Leihbank, Fil. Wilhelmshaven; Sparkasse, Rüstringen. — ⟲ Hannover 18760.) Inh.: Paul Hug, Oskar Hünlich u. Georg Schrön. Geschäftsf.: Fritz Lücke.
w. *Thomas Komm. Gesch.*

Hug & Co., Winterthur (Schweiz), Marktgasse-Schmidgasse 1. Musik.- u. Instrumh. nebst Leihanst. Gegr. 1892. (☞ 457. — TA.: Musikhug. — ⟲ VIII b 311). Filh. Inh.: Adolf Hug u. Hans Langnese-Hug in Zürich, s. 1/IV. 1906. Geschäftsf. u. Prokur.: H. Kükelhan.
w. *Hug & Co.*

Hug & Co., Zürich I (Schweiz), Sonnenquai 26, 28 u. Helmhaus. Filiale Zürich IV, Badener Str. 74. Musik.- u. Instrumh. nebst Leihanst. Gegr. 1807. (☞ Hottingen 68,50 u. 1300. — 8—7. — TA.: Musikhug. — Ⓜ†† Vetter & Co., Leipzig; Schweiz. Nationalbank; Schweiz. Creditanstalt, Zürich. ⟲ Zürich VIII, 443; Leipzig 19684.) Inh.: Adolf Hug, s. 1/I. 1893, u. Hans Langnese-Hug, s. 1/IV. 1906. Der gesamte Verlag wird nur in Leipzig ausgeliefert. Verlag und Exped. der „Schweizerischen Musikzeitung und Sängerblatt". Verlag der „Schweiz. Musikpädagog. Blätter". ⚓ a.n. *Hug & Co.*

⊛Hugendubel, H., München C 1, Salvatorstr. 18. Buchh., Antiq., Verlag. Spez.: Schöne Lit., Kunst, Geschichte, Volkswirtschaft, Handel, Sprachwissenschaften, Geographie, Sport, Jagd, Alpine Lit., Tierheilkunde, Landwirtschaft, Pädagogik, Jugendlit. Gegr. 1880. (⊛ 91191. — TA.: Hugendubel Buchhandlung. — Ⓜ Dresdner Bank, Fil. München. — ⊙ 15500.) Inh.: ⊛Karl Hugendubel. Prokur.: Anna Hugendubel. Unverl. Zusendungen verbeten! Bittet um Zusendung von je 2 Antiquar- u. Auktionskatalogen sofort nach Erscheinen direkt durch Post. Liefert nur direkt mit $^1/_1$ Porto. **Verlagsauslieferung nur vom Verlagsort.** ⚓ *R. Hoffmann.*

⊛Huhle, Alwin, Verlagsbuchhandlung, Dresden-A. 1, Bürgerwiese 8. Gegr. 1/I. 1874. (⊛ 22016. — Ⓜ†† Stadtbank [Stadtgirokasse], Dresden; Deutsche Bank, Fil. Dresden, Dep.-Kasse B. — ⊙ 1695.) Inh.: Frl. Johanna Huhle u. ⊛Oberst a. D. H. E. Huhle, s. 1/VII. 1922. Prokur.: Willy Zahn. *Herbig.*

⊛Hühn, Ernst, Kassel, Theaterstr. Hof-Buch- u. Kunsth., Kunst-Ausst. Abteilung f. Export. Haupts.: Kunst, Rechts- u. Staatswiss., Technik u. Ingenieurwissensch. Gegr. 1/V. 1868. (⊛ 689. — Ⓜ Creditbank, L. Pfeiffer, Kassel. — ⊙ Frankfurt a./M. 12239.) Inh.: ⊛Hofbuchhändler Dethard Hühn, s. 15/VIII. 1898, u. ⊛Alfred Blass, s. 1/I. 1927. Rundschreiben in mehrfacher Anzahl, wichtige direkt durch Post. Unverlangte Sendungen durchaus verbeten. ⚓ w. *Brauns.*

Hühn, Otto, Wiesbaden, Zietenring. Buch- u. Paph. u. Leihb. Gegr. 1/IV. 1913. (⊛ 5960. — Ⓜ Vereinsbank, Wiesbaden.) Inh.: O. Hühn.

⊛⚓Hühnels Buch- u. Papierhandlung, B., Inh. Bernhard Fensch, Düben (Mulde), Bez. Halle a. S. Gegr. 1869. (⊛ 127. — Ⓜ Kreisbank; Landbund- u. Gewerbebank. — ⊙ Leipzig 105852.) ⚓ *Ed. Schmidt.*

⊛Hujer, Anton, Ig. Meixner's Nachf., Görkau (Böhmen). Buch- u. Musikh., Buchb. Gegr. 1880. w. *Maier.*

Hulbe, Georg, Hamburg 1, „Hulbe-Haus", Moenckebergstr. 21. Kunstgewerbehaus u. Kunsth. Gegr. 27/IV. 1876. (⊛ C 3 Centrum 2163. — TA.: Hulbe Hamburg. — Ⓜ Commerz- u. Privat-Bank. — ⊙ 21093.) Inh.: Wilh. Schulze. Prokur.: Frau Agnes Carola Elisabeth Schulze geb. Hulbe. w. *Fleischer.*

Hulewicz & Paszkowski, Warschau [Warszawa], Krucza 42. Verl.- u. Sortbh. Gegr. 15/III. 1922. Inh.: Witold Hulewicz u. Kazimierz Paszkowski. w.

Hülle, Gustav, Evingsen. Buch- u. Schreibwh. w. *O. Klemm.*

⊛Hüller, Julius: A. Kunz'sche Buchh., Brüx.

Hülsemann, M.: Comptoir de Musique Maison Stomps, succ. M. Hülsemann, Luxemburg.

Hülsen, Helene, Mitinh.: Geschw. Demmer, Neuenahr.

Hülsmann, M. Otto, Essen, Rellinghauser Str. 21. Buchh. u. Bürobed. Gegr. 1/X. 1905. (⊛ 29178. — ⊙ 2445.) w. *Wallmann.*

⊛Humar, Josef, Geschäftsf.: Süddeutscher Zeitschriftenverlag G. m. b. H., München.

⊛Humboldt-Buchhandlung, G. m. b. H., Stuttgart, Heinestr. 2. Reise- u. Versandbh. Gegr. 15/II. 1924. (⊛ S. A. 26678. — Ⓜ Dresdner Bank, Dep.-Kasse Königstr. — ⊙ 14235.) Geschäftsf.: ⊛Oskar Seeger. Bei Expeditionsverhinderung stets sofort Nachricht auf Postkarte erbeten. w. *Wagner.*

⊛Humboldt-Verlag, Tabarz (Thür. Wald). Verlag u. Sortim. Spez.: Erziehungswissenschaft, Lebensphilosophie. Prospekte über einschlägige Literatur in mehrfacher Anzahl stets erwünscht. Gegr. Juli 1919. (Ⓜ Stadtsparkasse Waltershausen, Zweigstelle Tabarz. — ⊙ Erfurt 5561.) Inh.: ⊛Arthur Schmidt. a. *Volckmar.*

Humburg, Emil, Geschäftsf.: Missions-Gesellschaft m. b. H., Mülheim (Ruhr).

Hummel, Hans Eugen, Berlin NW 6, Karlstr. 37 siehe Verlag u. Versand für Deutsche Literatur, Berlin.

⚓Hummel, B., Frankfurt (Main), Taunusstr. 43. Buchh. Gegr. 1/II. 1906. (⊛ Hansa 5535. — Ⓜ Frankfurter Gewerbekasse.) Geschäftsf.: H. Hummel. a. *Hofmeister G. m. b. H.*

⊛Hummel, Richard, Verlag, Leipzig N 22, Wilhelmstr. 64. (Auslieferung: Hallische Str. 33.) Spez.: Schöne Literatur, Philosophie, Psychologie, Ztschr. „Die Säule". Gegr. 25/XI. 1919. (⊛ 51181. — Ⓜ Adca, Abt. Buchhandel. — ⊙ 60188.) Inh.: ⊛Dr. Richard Hummel. Prokur.: Walter Hummel. ⚓

Hundegger'sche Buchhandlung, Ad., Mindelheim. Buch-, Kunst-, Musik.-, Papier- u. Schreibwh. Gegr. 1780. (⊛ 51. — Ⓜ Städt. Sparkasse. — ⊙ München 11264.) Inh.: Adolf Hundegger, s. 1/IX. 1927. ⚓ w. *Fleischer.*

Hundertmarck, W., Leipzig-Leutzsch, Friedrich-Ebert-Str. 71. Buch- u. Schreibwh. Gegr. 18/XII. 1910. (⊙ Leipzig 91678.) *Kommissionshaus.*

Hundhausen, Vincenz, Geschäftsf.: Max Nössler & Co. G. m. b. H., Shanghai.

⊛Hündorf, Otto: P. Guercke's Buchh., Jauer.

Hundt, Conrad, Bad Wildungen, Brunnenstr. 14 u. Georg Viktorquelle, Postfach 1. Buch-, Kunst- u. Musikh., Leihb., Reise- u. Badebh. Gegr. 1/IX. 1890. (⊛ 235. — 8—7. — TA.: Hundt Wildungen. — Ⓜ L. Pfeiffer, Depositenkasse; Gewerbebank. — ⊙ Frankfurt [M.] 83722.) Inh.: Hermann Hundt, s. 1/VII. 1919. w. *Cnobloch.*

⊛Hundt, Gustav, Hattingen (Ruhr), Obermarkt 8. Buch-, Kunst-, Musik.-, Lehrmittel- u. Schreibmath. Gegr. 9/IX. 1844. (⊛ 3118. — ⊙ Hannover 20599.) Inh.: ⊛Gustav Hundt jr., s. 2/I. 1919. Unverlangte Sendungen werden nicht zurück geschickt, sondern lagern hier auf Gefahr und Kosten der Absender. w.

Hundt, J., Katernberg. Buch- u. Papierh. Gegr. 1/X. 1909. w. *Wallmann.*

Hunger, Julius, Königsee (Thür.). Buch-, Kunst- u. Musikh. Seit 10/VIII. 1886. Gegr. 1/VII. 1851. (🛏 352. — 👁 Erfurt 1285.) Inh.: Anna verw. Hunger. w. *Streller.*

⚷Hüni, Musikhaus, Zürich (Schweiz), Fraumünsterstr. 21, Kappelergasse 12. Musik.-, Sortim.-, Antiquar.-, Piano-, Instrum.- u. Saitenh., Konzertagentur. Generalvertretung von Ibach, Bösendorfer u. a. (Eigene Pianofabrik, Zürich, Bederstr. 4. Gegr. 1860.) (🛏 S. 8832, Fabrik S. 1414. — 8—7. — TA.: Musikhüni. — Ⓜ Schweiz. Kreditanstalt. — 👁 Zürich VIII, 388.) Inh.: ⚷Alfred Hüni, s. 1900. at.w. *Simrock.*

Ⓜ**Hunke, Heinrich:** Walter G. Mühlau, Kiel.

Hunkel-Stahr, Frau Editha: Mitinh.: Buchhaus der Schaffer (Hoffesommer & Teilh.), Halle (Saale).

Hunleth Music Co., St. Louis, Mo. (U. S. A.), 516 Locust Str. Musikinstr.- u. Musikh. Inh.: J. Fr. Hunleth. w. *R. Forberg.*

Hünlich, Oskar, Mitinh.: Paul Hug & Co., Wilhelmshaven-Rüstringen.

Hupfauer, Friedrich: Sesam Verlag Friedrich Hupfauer, München.

⚷Hupfeld, Directie Duwaer & Naessens, **Amsterdam,** Stadhouderskade 19/20 **u. den Haag,** Kneuterdijk 18 A. Musik.- u. Instrumentenh. at. *Breitkopf & Härtel.*

Hüpke & Sohn, Hoflief., Holzminden. Gegr. 1/I. 1877. Inh.: H. Hüpke. Verlag: Dr. Dieckhoff, Führer d. d. Oberwesergebiet, 3. Aufl. Prof. Schumacher, Weser in Geschichte u. Sage, 2. Aufl. at. *Kittler.*

Hurter, Jacques, Mitinh.: F. Rouge & Cie., Lausanne.

Huschke, Ferdinand, Burgsteinfurt. Buch.- u. Kunsth. Gegr. 1868. (🛏 140. — Ⓜ Städt. Sparkasse.) w. *Fleischer.*

Ⓜ**Husen, Fritz,** Mitinh.: Schweighöfer & Husen, Bochum.

Hüsing, Dr. jur. Walter, Inh. u. Geschäftsf: Industrie-Bezirk-Verlag, G. m. b. H., Dortmund.

Huszár, Béla, Direktor: Franklin Társulat, Ung.-lit. Anstalt u. Buchdr. A.-G., Budapest.

Huszár, Stefan, Neutra [Nitra] (Tschechoslow. Rep.). Buch-, Kunst-, Musik.- u. Schreibmath., Buchdr. u. Buchb. Seit Juni 1890. Gegr. 1846. — Komm.: Budapest, A. Kempfner; Wien, Lechner & Sohn; Prag, Höfer & Klouček. w. *R. Hoffmann.*

Huszár, Aladár, Satu-Mare (Rumänien). Buch-, Kunst-, Musik.- u. Papierh. w. *Koehler & Volckmar A.-G. & Co., Abtl. Ausland.*

Ⓜ**Huth, Willy:** Paul Schultze's Buchh., Inh. Willy Huth, Torgau.

Hutschenreuter, P., Eilenburg. Buch-, Pap.- u. Schreibwh., Leihb., Lesez. u. Buchb. w. *Franz Winter.*

Ⓜ**Hutten-Verlag, G. m. b. H., Görlitz,** Demianiplatz 28. Gegr. 1909. (🛏 310—313. — 👁 16428.) Geschäftsf.: Ⓜ Felix Reiber. ⚓at. *Volckmar.*

Ⓜ**Hütter, Eugen, Akad. Buchhandlung u. Antiq., Heidelberg,** Ludwigsplatz 12. Gegr. 1/IV. 1921. (🛏 1699. — Ⓜ Handels- u. Gewerbe-Bank; Rhein. Creditbank. — 👁 Karlsruhe 29409.) Prokur.: Frau E. Hütter. Unverlangte Sendgn. verbeten. w. *Volckmar.*

Hutter, Sigmund, Wien I, Wallnerstr. 6 (Palffy-Palais). Reise- u. Versandbuchh. Gegr. 1923. (🛏 69105. — Ⓜ Wiener Bank-Verein, Fil. Seilerstätte. — 👁 Wien 7709; Basel V/6814; Leipzig 89686; Prag 78040; Zagreb 40593.) Angebote von Restauflagen u. Vertriebswerken erwünscht. Übernehme Generalvertrieb für Österreich von bedeutenden, für den Reisebuchhandel geeigneten Werken. w.

Hutterer's Buch-, Kunst-, Musik.- und Papierh., Teschen-West [Česky Těšin] (Tschechosl. Rep.). Gegr. 1/V. 1912. w. *Kommissionshaus.*

Hüttner, Dr. Johann, Direktor: „Stadium" Verlag- u. Druckerei A.-G., Budapest.

Hüttner, Walter: Hermann Gategast Nachf., Inh.: Walter Hüttner, Luckenwalde.

Hüttner, Hans, Pächter: E. Zabel, Neuhaldensleben.

Hutzler, Ⓜ Eugen, Ernst u. Erna: Stadtbuchhandl. am Markt, Reutlingen.

Ⓜ**Huwald'sche Buchh.** (O. Hollesen), **Flensburg.** Spez.: Kunsth., Schleswig-Holsteinische Städteansichten u. Landschaftsbilder. Seit 20/VII. 1876. Gegr. 1/III. 1857. (🛏 44. — Ⓜ Flensburger Privatbank, Filiale der Schleswig-Holsteinischen Bank. — 👁 Hamburg 25917.) Inh.: Ⓜ Oscar Hollesen sen., s. 20/VII. 1876 u. Ⓜ Oscar Hollesen jr., s. 1/IV. 1920. Unverlangte Sendungen verbeten, Rücksendungen derselben erfolgen nur direkt nach vorheriger Einsendung des Betrages für Porto und Verpackung. — Komm.: Berlin, Berliner Kommissionsbh. ⚓w. *Kittler.*

Huwald's Buchhandlung, C. F., F. M. Meiner, Sangerhausen. Buch-, Antiqu.-, Kunst- u. Musikh. Seit 1/VII. 1927. Gegr. 1872. (🛏 389. — Ⓜ Stadtbank. — 👁 Leipzig 92858.) Inh.: F. M. Meiner. w. *Volckmar.*

Hygienischer Verlag C. Wortmann, Konstanz. Versandbuchhandlung. Inh.: Otto Rieter. a. *Borggold.*

Hynek, Alois, Prag [Praha] I, Celetná ulice 11. Verl.- u. Sorth. Inh.: Arnošt Hynek, s. 21/IV. 1909. at. w. *Fr. Foerster.*

Ⓜ**Hyperionverlag G. m. b. H., München** 2, Luisenstr. 31. Gegr. 1906. (🛏 55350. — 8—12, 2—6. — Ⓜ Aufhäuser, München. — 👁 München 20208.) Geschäftsf.: Ⓜ Kurt Wolff u. Arthur Seiffhart. ⚓a. *Fleischer.*

I. J.

Jachner & Fischer, Leipzig W 33, Lützner Str. 29. Verlh. u. Buchdr. Spez.: Postscheckformulare. Gegr. 8/I. 1906. (☎ 44631. — ⊛†† Adca Leipzig-Li. — ⊙ Leipzig 3376.) Inh.: Ernst Fischer.

Jachowski, Jan, Geschäftsf.: Fiszer & Majewski T. z. o. p. Księgarnia Uniwersytecka, Posen.

Jäckel, Hans, Bukarest, [Bucuresci] (Rumänien), Strada Regala 19. Musiksort., Verlag, Pianof.-, Instrum.- u. Kunsth., Konzert-Agentur. Gegr. 1/VIII. 1911. (8—8.) w. *Schott.*

⊛Jäckel, Rudolf: Stadtblatt-Buchh., Buchdr. u. Verlagsanstalt, Kotzenau.

⊛**Jaeckel, Max, Hofbuchhandlung und Antiquariat Ernst Noetzel, Potsdam,** Nauener Str. 42. Buchh., Antiq. Gegr. 1/IV. 1848. (☎ 1214. — 9—7. — TA.: Buchhandlung Jaeckel Potsdam. — ⊛†† Max Marcus Nfl.; Potsdamer Creditbank A.-G., Potsdam. — ⊙ Berlin 50862.) Inh.: ⊛Ernst Noetzel, Hofbuchhändler. = Liefere direkt mit $^1/_1$ Porto. = Erbitte je 2 Antiquariatskataloge sofort nach Erscheinen direkt durch Post. — Komm.: Berlin, Berl. Kommissionsbh. G. m. b. H. ⚓w. *Staackmann.*

⊛**Jaeckel, Richard, (vorm. F. Hartmann), Querfurt.** Buch-, Kunst- u. Musikh. Gegr. 1872. (☎ 215. — ⊛ Kreissparkasse [Giro], Querfurt. — ⊙ Leipzig 9782.) w. *Schneider.*

⊛Jaeckel, Richard: Burgverlag Rich. Jaeckel; Heimatverlag Rich. Jaeckel, Querfurt.

Jacks, Walter, Düsseldorf, Graf-Adolf-Str. 92. Buchh. Gegr. März 1918. w. *Thomas Komm. Gesch.*

⊛**Jacob, Reinhold, Bitterfeld,** Rathenaustr. 1 b. Buch-, Kunst-, Lehrm.-, Musik.- u. Paph. Seit 1/X. 1912. Gegr. 1/VII. 1906. (☎ 2213. — ⊛ Bankhaus Paul Schauseil & Co., Bitterfeld.) ⚓w. *Fleischer.*

Jacob, Otto: Pestalozzi-Fröbelverlag Otto Jacob, Leipzig.

Jacob, M., Inh. Paul Jacob, Wüstegiersdorf (Kr. Waldenburg, Schles.). Buchh. u. Buchdr. Seit Juli 1877. Gegr. 1872. (☎ 6. — ⊙ Breslau 4602.) at.w. *L. Naumann.*

⊛**Jacobi's Verlag, Friedrich, Dresden-A.,** Holbeinstr. 3 pt. Spez.: Handelswiss., Stenographie. Gegr. 1/X. 1893. (⊙ Leipzig 22892.) at. *R. Hoffmann.*

⊛𝄞**Jacobis Buch- u. Musikalienhandlg., H., Walter Neuenhahn, Eisenach,** Georgenstr. 14. Konzertbüro. Seit 1/VII. 1907. Gegr. 1/VII. 1855. (☎ 477. — ⊛†† Direction der Disconto-Gesellschaft. — ⊙ Leipzig 34242.) Prokur.: Oskar Kayser. at.w. *Wagner.*

⊛Jacobi, Armin: Max Lange Nachf. Armin Jacobi, Gera.

Jacobi, Frau Franziska Mary, geb. Meye: Fr. Mary Meye, Zeitschriftenvertrieb, Hamburg.

Jacobi, Wilhelm: Fr. Meye Nchf. Wilhelm Jacobi, Hamburg.

⊛Jacobi, Walter: Jos. Ant. Finsterlin Nachf. Walter Jacobi, München.

Jacobi, Martin, Mitinh.: Hermann Schwerdtfeger, Wesermünde-Geestemünde.

Jacobi's Buchh., Paul, Inh. Ernst Heinmüller, Wurzen, Jacobsgasse 17. Buch-, Musik.- u. Papierh. Gegr. 1/X. 1902. (⊛ Wurzener Bank, Wurzen.) Inh.: Ernst Heinmüller, s. 1/XI. 1903. Prokur.: Frau Marie Franziska Heinmüller geb. Müller. w. *F. E. Fischer.*

⊛**Jacobi's Nachfolger, M., Aachen,** Postschliessfach 401. Buch-, Kunst-, Landk.-, Lehrm.- u. Musikh., Antiq., Reisebuchh. Seit 15/III. 1889. Gegr. 15/VIII. 1871. (☎ 2030. — TA.: Jacobis Nachfolger. — ⊛ Dresdner Bank, Fil. Aachen; Stadtsparkasse, Aachen 1102. — ⊙ Köln 32179.) Inh.: ⊛Georg Schumacher, Lambert Ponten u. Paul Schumacher. Nova werden gewählt. ⚓w. *Volckmar.*

⊛**Jacobi, Albert, & Cie., Aachen,** Büchel 15. Verl.- u. Sorth. nebst Buchdr. Spez.: Catholica. Gegr. Okt. 1834. (☎ 6565. — 8—7. — ⊛ Deutsche Bank, Fil. Aachen. — ⊙ Köln 25608.) Inh. ⊛Albert Jacobi, s. 24/IV. 1899. ⚓w.

⊛**Jacobi & Lindner, Versand- u. Verlagsbuchhandel, Wien** II/1, Taborstr. 22. Gegr. Nov. 1920. (☎ 46040. — ⊙ 95985.) Inh.: ⊛Marcus Lindner. *Fleischer.*

Jacobs, Ernst, Ohligs, Marktstr. 39. Sortbh. Unverlangtes geht unter Spesennachnahme zurück. ⚓w. *Koehler.*

Jacobs, Heinr., Mitinh.: Julius Hoffmann, Stuttgart.

Jacobs, Johann, Weener. Buchh. Seit 1/I. 1908. Gegr. 1892. (☎ 43. — ⊛ Ostfries. Bank.) *Maier.*

𝄞**Jacobsen, Peter, Flensburg,** Grosse Str. 49. Musik.- u. Instrumh. Gegr. 1/XI. 1902. (☎ 1442. — ⊛ Schleswig-Holstein. Bank.) a.w. *Breitkopf & Härtel.*

Jacobsen, W., A.-G., Kiel. Abtl. Buch- u. Musikh. w. *Steinacker.*

⊛Jacobsohn, Frau Edith L.: Verlag der Weltbühne Siegfried Jacobsohn & Co.; Williams & Co. Verlag, Berlin-Charlottenburg.

⊛Jacobsohn, Wilh., & Co., Breslau 13, Kaiser-Wilhelm-Str. 13. Verl.-, Buch-, Kunsth. u. Antiq. Gegr. 1/XI. 1840. (☎ St. 37956. — Ⓜ†† Dresdner Bank. — ⟲ 10761.) Inh.: ⊛Otto Jacobsohn, s. 1913, gerichtl. vereidigter Sachverständiger. w. *Bernh. Hermann & G. E. Schulze.*

Jacobsthal, R., & Co., Berlin W 50, Regensburger Str. 5a. Verlh. u. Gross-Antiq. Gegr. 1/XI. 1882. (☎ Kurfürst 5196. — ⟲ 23658.) Inh.: Moriz Widmann, s. 1909. at. *Brauns.*

⊛Jacoby, Kurt, Geschäftsf.: Akademische Verlagsgesellschaft m. b. H.; C. F. Winter'sche Verlh. G. m. b. H., Leipzig.

Jadassohn, Alexander, Geschäftsf.: Harmonie, Verlagsges. f. Lit. u. Kunst, G. m. b. H.; Moderner Musikverlag Karl Koehler G. m. b. H., Berlin.

⊛Jaffe, Heinrich, München 2, Briennerstr. 53. Buchh. Spez.: Kunst- u. ausländische Literatur. Gegr. 1/IV. 1903. (☎ 23180. — Ⓜ Bayerische Vereinsbank, München. — ⟲ 4997.) Unverlangte Sendungen verbeten. — Komm.: Stuttg., Koch, Neff & Oetinger. w. *Brockhaus.*

Jäger, Rudolf, Aussig (Böhmen). Buch-, Kunst- u. Musikh. nebst Antiq. Gegr. 6/VIII. 1901. (☎ 183.) — Komm.: Wien, Perles. w. *L. Naumann.*

Jäger, Carl Heinrich u. Erwin Jäger, Geschäftsf.: Bild u. Buch Verlag G. m. b. H., Berlin.

⊛Jäger, Erich, Geschäftsf.: Zentralverlag G. m. b. H., Berlin.

Jäger, Hugo, Geschäftsf.: Phönix Illustrationsdruck u. Verlag, G. m. b. H., Berlin.

⚸Jaeger, Marie, Berlin N 31, Ramlerstr. 38. Buch- u. Musikh., Musikinstr., Verl. f. Freileitungsbau. Gegr. 1/IX. 1919. (☎ Humboldt 6241. — ⟲ 68440.) Liefere direkt mit 1/1 Portoberechnung (Faktur über Leipzig). ⚓ w. *Leede.*

Jaeger, Geschwister, Bingerbrück, Coblenzer Str. 21. Buch-, Musik.- u. Schreibwh. Gegr. 12/II. 1904. (☎ Bingen 402.) Inh.: Carl Wohlgemuth. w. *Fernau.*

⊛Jäger, Franz, Mitinh.: Becker & Miksch's Nachf., Bodenbach.

Jäger, Sigmund, Czernowitz, [Cernăuți] (Rumänien), Ringplatz 8. Buch-, Kunst- u. Musikh. Eisenbahnbuchh. Hauptbahnh. Gegr. 25/VII. 1898. (Ⓜ Allgem. Depositen-Bank.) w. *H. Schultze.*

Jäger, Robert, Dresden-A., Röhrhofsgasse 14. Verl.-, Kunst- u. Kolph. (⟲ Dresden 15517.) w. *Schneider.*

Jäger, F.: Bayrhoffer Nachf. F. Jäger, Düsseldorf.

Jaeger, Ferdinand, Buchhandlung u. Buchbinderei, Fritzlar (Bez. Kassel). Buchh., Buchb., Schreibwarenh. Gegr. 1892. (Ⓜ Kreisbank u. Städt. Sparkasse.) w. *Streller.*

⊛Jäger, Albert, Vorstand: Gebauer-Schwetschke Druckerei und Verlag A.-G., Halle (Saale).

Jaeger, Udo, J. Kaufmann sen. Nachf., Lahr (Baden). Buch- u. Kunsth. Seit 1/VII. 1901. Gegr. 1/X. 1886. — Komm.: Stuttgart, Koch, Neff & Oetinger. w. *E. Bredt.*

⊛Jaegersche Verlb.- u. Landkh., Leipzig C 1, Schliessfach 38. Elisenstr. 15. Gegr. um 1690. (☎ 34031. — Ⓜ Reichsbank-Giro-Konto, Leipzig; Deutsche Bank, Fil. Leipzig unter Lange & Meuche. — ⟲ Leipzig 195 unter Lange & Meuche.) Inh.: ⊛P. Meuche u. ⊛E. H. C. Lange. Ges.-Prokur.: Herm. Polter u. Joh. Künstler. ⚓

⊛Jaeger, Adolf, Leipzig C 1, Johannisgasse 4. (am Augustusplatz). Verlag. Gegr. 1/X. 1905. (☎ 24104. — Ⓜ Dresdner Bank; Reichsbank.)

⊛Jaeger, Adolf, Liquid.: Deutscher Kulturverlag G. m. b. H. in Liquid., Leipzig.

⊛Dr. Jägersche Buch- u. Kunsthandlung G. m. b. H., Ludwigshafen (Rhein), Bismarckstr. 102. (☎ 62272. — Ⓜ Bank f. Hausbesitz, Handel u. Gewerbe. — ⟲ 8869.) Geschäftsf.: ⊛Heinrich Hornung u. Georg Fichter. Unverlangte Sendungen verbeten. w. *Fleischer.*

⊛Dr. E. Jaeger'sche Buch- u. Kunsthandlung, Speyer, Maximilianstr. 81. Buch-, Kunst-, Schreibw.- u. Verlh. Gegr. 1/I. 1889. Buchdr. s. 1866. Zeitungsverlag s. 1849. (☎ 72. — TA.: Buchhandl. Jaeger Speyer. — Ⓜ Rheinische Creditbank. — ⟲ Ludwigshafen [Rhein] 807.) Inh.: Dr. E. Jaegers Erben. Geschäftsf.: ⊛Erwin Kreiner. — Komm.: Stuttgart, Koch, Neff & Oetinger. ⚓ w. at. *Fleischer.*

Jaeger, Paul, Geschäftsf.: Forschungs- u. Lehrinstitut für Anstreichtechnik G. m. b. H., Stuttgart.

Jaeger, Max, Zuffenhausen (Württ.), Wilhelmstr. 2. Buch-, Kunst-, Musik.-, Schreibw. u. Versandh. Seit 1/IV. 1921. Gegr. 15/XI. 1919. (⟲ Stuttgart 26114.) w.

Jagiellonische Buchhandlung G. m. b. H., Krakau siehe Księgarnia Jagiellońska Sp. z ogr. odp., Krakau.

⊛Jäh, Walther: Carl Marhold, Verlagsbuchh.; Wendt & Klauwell, Halle (Saale).

Jahn, Mitinh.: Hohenzollern-Buchh., Jahn & Ulrich, Berlin-Schöneberg.

Jahn, Kurt, Geschäftsf.: Thüringer Verlagsanstalt u. Druckerei G. m. b. H.; Urania-Verlags-Ges. m. b. H.; Volksbuchhandlung G. m. b. H., Jena.

⚸Jahn, Alfred, Leipzig C 1, Elisenstr. 30. Musikalien- u. Theaterverl., Theater- u. Musik-Sort. Gegr. 1/X. 1910. (☎ 32150. — 8—17. — TA.: Vereinsbedarf Leipzig. — ⟲ 56450.) w.

Jahn, Alfred: Arbeiter-Theaterverlag Alfred Jahn, Leipzig.

⊛Jahn, Direktor Kurt, Geschäftsf.: Leipziger Verlagsdruckerei G. m. b. H., vorm. Fischer & Kürsten, Leipzig.

⊛**Jahn, Robert, Buchhändler, Leipzig** C 1, Göschenstr. 1. Buchh. u. Antiq. Spezialgebiet: Klassische u. neuere Philologie u. Kunst. Gegr. 1/VII. 1919. (☎ 27148. — TA.: Jahnbuch Leipzig. — Ⓡ Sächs. Staatsbank. — Ⓟ 55832.) = Antiquariatskataloge stets direkt erbeten. Kaufe Werke aus dem Gebiete der Klassischen Philologie u. Anglistik, auch ganze Sammlungen u. zahle angemessene Vermittlungsgebühren. ⚓

Jahn, Paul, Strasburg (Uckermark). Buch- u. Kunsth. Gegr. 1/IV. 1919. (☎ 139. — Ⓡ Strasburger Vereinsbank; Bankverein Raiffeisen, Strasburg. — Ⓟ Berlin 92337.) w. *Fleischer.*

Jahn, Pastor Fritz, Direktor: Züllchower Anstalten, Züllchow.

Jahn's Nachfolger, E. O., Max Tessner, Dresden-A., Freiberger Str. 31. Sort.- u. Kolph. Leihb. Seit 1/IX. 1900. Gegr. 1/IX. 1894. (Ⓟ 8835.) n. *F. E. Fischer.*

Jahncke, Friedr., Schiffbek, Möllner Landstr. 5a. Buch- u. Papierh. Seit 1904. Gegr. 1893. (☎ Hambg. D 8. 3352. — 8—6. — Ⓟ Hamburg 12841.) w. *Schneider.*

Jahnke, Berta, Mitinh.: K. Weiss & Söhne Nachf.: Kaerner & Jahnke, Bergzabern.

⊛**Jahoda & Siegel, Verlag, Wien** III/2, Hintere Zollamtsstr. 3. (Ⓟ 17097.) Inh.: Hedwig Jahoda u. ⊛Emil Siegel. a. *Koehler.*

⊛**Jaite, Ernst, Schönebeck** (Elbe). Bade-, Bahnhofs- u. Sortimentsbh. Sachsenverlag. Sortiment: Salzerstr. Bahnhofsbuchh.: Station Schönebeck. Badebuchh.: Solbad Salzelmen. Gegr. 1/IV. 1910 u. d. Firma Gustav Lauch. (☎ 2429. — TA.: Jaite Schönebeckelbe. — Ⓡ Commerz- u. Privat-Bank, Schönebeck (Elbe); Stadtsparkassen Schönebeck (Elbe) Nr. 852 u. Salzelmen Nr. 257. — Ⓟ Leipzig 3699.) ⚓ w. *Brauns.*

⊛♁**Jakob, Hermann, Inh. Bernhard Junge, Karlsbad** (Böhmen), Alte Wiese, Haus Savoyen. Buch-, Kunst- u. Musikh., Deutsche Leihbibliothek, Ztg.-Ag. Seit 7/V. 1912. Gegr. 1862. (☎ 124. — 8—12, 2—7. — Ⓟ Wien 75414.) — Komm.: Wien, R. Lechner u. Sohn. at. w. *H. Schultze.*

Jakubowski, K. S., Lemberg [Lwów] (Polen), Piekarska 11. Verlh. u. Buchdr. (Buchdr. unter der Firma Jakubowski & Co. G. m. b. H.) Spez.: Schulbücherverlag. Gegr. 15/IV. 1891. *Breitkopf & Härtel.*

⊛**„Jalkut" G. m. b. H., Berlin**-Charlottenburg 4, Kantstr. 46. Verlag. Gegr. 27/II. 1920. (☎ Steinplatz 10226. — Ⓡ Direction der Disconto-Gesellsch., Dep.-Kasse Kurfürstendamm 163/164. — Ⓟ 82830.) Geschäftsf.: ⊛B. Kahan. **Auslieferung u. Sortiment siehe unter R. Mass.** at. *Koehler.*

Jambo-Verlag Friedrich M. Hörhold, Leipzig, siehe Friedrich M. Hörhold, Leipzig.

Jammermann, Max, Mitinh.: Süddeutsches Verlags-Institut Hugo Müller, Stuttgart.

Jander, Carl, Berlin S 14, Alexandrinenstr 52. Kunstverlag u. Kupferdruckerei. Gegr. 1869. ☎ Moritzplatz 744. — TA.: Carl Jander, Berlin S 14. — Ⓡ Commerz- u. Privat-Bank, Dep.-Kasse H, Berlin. — Ⓟ 4753.) Inh.: Alfred Kabane. Prokur.: Besalel Kahane. Liefert nur direkt.

Jandl's Buch- u. Papierhandl., Carl, Meran [Merano] (Italien). Gegr. Mai 1861. Inh.: Anton Eberlin, s. 1/V. 1881. Prokur.: Pius Eberlin. — Komm.: Wien, Perles. w. *Cnobloch.*

⊛**Jänecke, Gebrüder, Hannover,** Osterstr. 88. Druck- u. Verlagshaus, Buch-, Stein-, Offsetdruck, Kartonnagenfabrik, Stereotypie, Chemigraphische Anstalt, Galvanoplastik, Buchbinderei. Gegr. 12/X. 1827. (☎ Nord 73. 1442. — Ⓡ Reichsbank; Disconto-Gesellschaft. — Ⓟ 1650.) Inh.: ⊛Dr. jur. Friedrich Jänecke. Ges.-Prokur.: Carl Gerke u. Carl Müller.

⊛**Jänecke, Dr. Max, Verlagsbuchh., Leipzig** C 1, Hospitalstr. 10. (☎ 70211, 72211 u. 22942. — Ⓟ 11997.) Inh.: ⊛W. Ehrenberg u. 1 Kommanditistin, s. 12/I. 1912. ⚓ *Volckmar.*

Janetzke, Ernst, Berlin S 42, Gitschiner Str. 81. Verlh. (☎ Moritzplatz 8236.) a. *Schuberth jr.*

Jaenicke, Arthur, Leipzig W 32, Dieskaustr. 61. Buchhandl. u. Leihbibliothek. Gegr. 13/IV. 1919. (Ⓡ Allg. Deutsche Credit-Anstalt. — Ⓟ 67912.) w. *Giegler's Buchh.*

⊛Jankau, Ludw.: Repertorienverlag Ludwig Jankau, Leipzig u. Planegg b. München.

⊛Janke, Arthur: Peter Weber'sche Buch- u. Verlh., Baden-Baden.

⊛**Janke, Otto, Berlin** SW 11, Anhaltstr. 8. Verlh. Spez.: Belletristik. Seit 22/VIII. 1850. Gegr. 1/I. 1843 in Potsdam. (☎ Hasenheide 5806. — 1/28—5. — TA.: Romanjanke. — Ⓡ††Deutsche Bank, Dep.-Kasse P Q.; Dresdner Bank, Dep.-Kasse S II. — Ⓟ 54523.) Inh.: ⊛Dr. Johannes Janke, s. Novbr. 1913. w. *Herbig.*

⊛**Janke, Willy, Dresden**-N. 6, Grosse Klostergasse 12 G. H. I. Antiq. Gegr. 15/IV. 1926. (☎ 23563. — Ⓡ Credit- u. Depositenbank für Sachsen, A.-G., Dresden-A., Ringstr. 64. — Ⓟ 55461.) Unverlangte Sendungen verbeten. Antiquariatskataloge in 2facher Anzahl direkt erwünscht. Beträge über Mk. 20.— sende ich nach Empfang der Sendung direkt ein. w.

⊛Janko, Dr. phil. Leo, Präsident d. Verwaltungsrats: Moos & Co. A.-G., Verlag, Muri b. Bern.

⊛Jannsen, Max: Wick & Jannsen, Elberfeld.

⊛**Jansa, Friedrich, Neudietendorf** (Bez. Erfurt). Verlag, Grossantiquariat, Versand. Gegr. 15/II. 1895 in Leipzig. (Ⓟ Erfurt 100469.) w. *A. Twietmeyer.*

⊛Jaensch, Walter, Gesellschafter: Eduard Avenarius; H. Haessel Comm.-Gesch.; H. Haessel Verlag; Bernhard Straubing; Voss' Sortiment (G. W. Sorgenfrey), Leipzig.

Jansen, Franz, Essen-W. (Ruhr), Altendorfer Str. 320. Buch- u. Kunsth. Gegr. 1/IV. 1906. (⊂ 29173). w. *Maier.*

⊛**Jansen, Wilh., Itzehoe,** Sandberg 32. Sort.-, Musik.- u. Instrumentenh. Gegr. 1839. (⊂ 270. — Ⓜ Itzehoer Kreditbank, Itzehoe.) Inh.: ⊛Gustav Jansen. w. *L. Naumann.*

⊛**Jansen, Adolf, Luzern,** Passage zum Stein, Schwanenplatz 7. Sortbh. (⊂ 2371. — Ⓜ Schweiz. Kreditanst., Luzern. — ⊙ Luzern VII/887.) — Komm.: Stuttgart, Koch, Neff & Oetinger. w.

Jansen, Ernst, Geschäftsf.: Centralstelle für Bühnenwerke m. b. H., M.-Gladbach.

Jansen, Otto, Radeberg. Buch-, Kunst-, Musik.- u. Paph. nebst Leihb. Gegr. 1/X. 1871. Inh.: Louis Alfred Jansen. a.w. *Fr. Foerster.*

Janser, Karl, Köln 1, Humboldtstr. 42. Buchh. Spez.: Schulbuchh. Gegr. 1912. (⊂ Mosel 1429. — TA.: Buchhandlg. Janser. — Ⓜ Girokonto 13832, Sparkasse der Stadt Köln. — ⊙ 62454.) w. *Fleischer.*

⊛**Janssen, Alfred, Hamburg** 1, Kattrepel 2 I. Verlh. (⊂ C 3. 2220. — Ⓜ Nordd. Bank, Abteilung Mönckebergstr. — ⊙ 1852.)

⊛**Jantzen, R., Hamburg** 1, Glockengiesserwall 14. Buchhandlung. Seit 1/IX. 1884. Gegr. 1879. (⊂ C 2. Bismarck 7870. — Ⓜ Vereinsbank. — ⊙ 15670.) Inh.: ⊛Rud. Jantzen. Fest verlangte Sendungen werden in kurzer angemessener Frist durch Postschecküberweisungen bezahlt.

⊛Jany, Erich: Selmar Hahne's Buchh.; Geschäftsf.: Steglitzer Bücherstube G. m. b. H., Berlin.

Janz, Ernst, Berlin NW 52, Kirchstr. 24. Buchh. u. Antiq. Gegr. 16/X. 1904. (⊙ 104221.) ⚓ w. *Volckmar.*

Jarlers Antikvariat, Kopenhagen [Köbenhavn] V, Gl. Kongevej 134. Antiq. u. Buchh. Gegr. 14/IV. 1910. (⊂ Central 8851. — Ⓜ Landmandsbanken Frb. Afd. — ⊙ 344.) Inh.: Martin Jarler. *Bernhard Hermann & G. E. Schulze.*

***Jäschke, Richard, London** W C 2, 26 High Street Bloomsbury. Engl. u. ausländ. Antiq. u. Sort. 1 Ant.-Kat. u. Kreuzband. w. at. *Haessel.*

Jaschke, A., Nachf., G. m. b. H., Rosenberg (Oberschl.). Buchh., Verlag u. Buchdr. Gegr. 1/X. 1858. (7—9.) Geschäftsf.: R. Burger u. G. Morawietz. Zeitungsverlag (Rosenberger Kreisblatt u. Heimatkalender für den Kreis Rosenberg, Oberschl.). w. *O. Klemm.*

Jaschkó, Géza, Kaschau [Košice] (Tschechoslow. Rep). Sortiment, Musikalien- u. Antiqh. Gegr. 26/XII. 1816. w. *Haessel.*

Jaser, A., G. m. b. H., Nürnberg, Rennweg 50. Kunstverlag. Gegr. 1/VIII. 1920. (⊂ 52186. — TA.: Jaser Kunstverlag Nürnberg. — ⊙ 20875.) Geschäftsf.: Anton M. Jaser. Vertreter für Berlin: Franz Jaser, Berlin-Karlshorst, Augusta Victoriastr. 22. ⚓ *Haberland.*

Jasielski, Roman, Stanislau [Stanisławów] (Polen). Buch- u. Musikh., Leihb., Lehrmittelh. u. Verlag. Sommerfil. in **Jaremcze.** w.

⊛Jasper, Karl: Reformbuchhandlung, Wilhelmshaven.

⊛Jaspersen, Rudolf: Etzold & Co., Verlag, Planegg.

Jastrow, Joseph, Verlagsbuchhandlung, Berlin W 30, Eisenacher Str. 103. Gegr. 1/I. 1923. (⊂ Kurfürst 8437. — Ⓜ Commerz- u. Privat-Bank, Dep.-Kasse M N, Vict.-Luiseplatz. — ⊙ 145216.) a. *Volckmar.*

⊛**Jatho, Carl Hermann, Verlag, Berlin** W 50, Rankestr. 36. (⊂ Steinplatz 4321.) Inh.: ⊛Dr. Carl Hermann Jatho.

Jatzke, Hermann, Geschäftsf.: A. W. Kafemann G. m. b. H., Danzig.

Jauch, Martin, Schwenningen (Neckar). Buch-, Pap.- u. Schreibwh. Gegr. 1887. — Komm.: Stuttgart, Südd. Gross-Buchh. w. *R. Hoffmann.*

⊛**Ibbeken, Johs., Schleswig.** Verlh. Seit 1/IX. 1889. (⊂ 5. — TA.: Ibbeken. — Ⓜ Schleswig-Holsteinische Bank. — ⊙ Hamburg 16245.) Liefere direkt mit $^1/_1$ Portoberechnung. at. *Fernau.*

⊛Ibbeken, Johs. u. Hermann Ibbeken: F. Johannsen's Buchdr. Johs. Ibbeken, Schleswig.

⊛**Ibershoff, G., Buchh., Bad Oeynhausen.** Buch-, Kunst-, Musik.- u. Schreibwh. Seit 1/IV. 1882. (⊂ 2328. — ⊙ Hannover 48187.) Inh.: ⊛Paul Ibershoff, s. 1/IV. 1922. Unverlangte Sendungen verbeten. w. *Volckmar.*

Ibing, L.: Zollitsch Nachf. Inh. L. Ibing, Ragnit.

⊛**Ibscher, Max, Versandbuchh., München** 2, Lindwurmstr. 71. Gegr. 16/I. 1900. (⊂ 52459. — $^1/_2$8—12, 2—6, Sbd. bis 12. — Ⓜ†† Deutsche Bank, München. — ⊙ 3443.) w. *Streller.*

Idra-Verlagsanstalt G. m. b. H., Berlin-Britz. (⊂ F 2 Neukölln 3051. — Ⓜ Deutsche Bank, Berlin, W 8. — ⊙ 42408.) Geschäftsf.: R. Gerber, Heinrich Haumbach u. Dr. Ernst Schmidt. Prokur.: Charlotte Dittrich. Handlungsbevollm.: Joh. Netzer. at. *Kittler.*

Idzikowski, Jan, vorm. M. Eisenhauer, Bromberg [Bydgoszcz] (Polen), ul Gdańska 16/17. w. *Staackmann.*

Idzikowski, L., Warschau, Marszalkowska 119. Buch-, Kunst-, Landk.- u. Musik.-Verl. u. -Sorth. w. *Wagner.*

⊛Jedeck, Alois: Neue Wiener Akademische Buchh., Wien.

⊛Jeggli, Arnold, Geschäftsf.: Unionsbuchhandlung, Basel.

⚷Jehle, Johannes, Ebingen, Untere Vorstadt 15. Musikinstrumente, Musikverlag. Gegr. 1/XI. 1907. — Komm.: Stuttgart, Sulze & Galler. at. *Schuberth jr.*

Jehle, Dr. Alfons, Direktor: J. F. Rietsch G. m. b. H., Landshut.

Jehle, Irma, Geschäftsf.: Bayer. Kommunalschriften-Verlag G. m. b. H., München.

Jehn, C., Vorstandsmitgl.: Deutsche wissensch. Buchh. G. C. Hirschfeld A.-G., Bremen.

⊛Jehniche, Gustav, Mitinh.: Häusler & Teilhaber; Literarische Anstalt Minerva Hille & Co., Stuttgart.

Jeitner, Josef, Friedek (Tschechisch-Schlesien). Buch-, Kunst-, Musik.- u. Paph. Leihb. u. Zeitungssped. Seit 1901. Gegr. 1885. (⌓ Prag 67908.) w. *Maier.*

Jeleń, Sigmund, Tarnów (Polen). Buch-, Kunst-, Musik.- u. Schreibmath. Buchdr. w. *Bernh. Hermann & G. E. Schulze.*

Jenrich, Walter, Mitinh.: „Patria" Jenrich & Co., Berlin-Neukölln.

⊛Jensen, Hermann, Verlag, Altona (Elbe), Königstr. 172/74. (⊛ Harder Vereinsbank, Altona. — ⌓ Hamburg 13062 [unter J. Harder, Altona].) **Auslieferung nur vom Verlagsort.** *Volckmar.*

⊛Jensen, Hermann: Christl. Buchh. Hermann Jensen, Breklum; J. Harder, Altona.

⊛Jensen, Nis, Hadersleben [Haderslev] (Dänemark), Norderstr. 7. Buch-, Kunst- u. Paph. Gegr. 1888. (⊶ 81. — ⊛ Harderslebener Creditbank.) Inh.: ⊛Reinhold Jensen. Unverlangte Sendungen verbeten. ⚓w. *Giegler's Buchh.*

Jensen, Amanda, Mitinh.: L. Thomsen's Buchh., Husum.

Jensen, Johannes, Mitinh.: L. Thomsen's Buchh., Husum.

Jensen, Carl F.V.: Jacob Lund, Kopenhagen.

Jensen, Hans Adolf August: J. B. Maack's Buch-, Kunst- u. Musikh. (J. C. H. Rebehn), Tönning.

⊛Jensen, C., Buch- u. Kunsth. (Inh. Carl Ludw. Jensen), **Wyk** (Föhr). (⊶ 153.) w.

⊛Jentsch, Fritz: Der Kentaur-Verlag; Pantheon-Verlag; Prokur.: Schönfeldt & Co., Berlin.

⊛Jentsch, Rudolf: G. P. Aderholz' Buchh., Breslau.

Jentzig, Paul, Berlin SW 61, Hagelberger Str. 52. Buch- u. Zeitschriftengrossh. (⊶ Hasenheide 2292 und 1255. — 8—4. — ⊛ Dresdner Bank, Dep.-Kasse N 2. — ⌓ 72115.) Unverlangte Sdgn. verbeten. w. *Kommissionshaus.*

Jentzsch, Alfred, Erfurt, Johannisstr. 8. Buch- u. Paph. u. Leihb. (⌓ 3145.) w. *Prager.*

⚷Jepsen, Peter J., G. m. b. H., Flensburg, Norderhofenden 3. Musik.- u. Instrumh. Gegr. 1/XI. 1921. (⊶ 1163. — ⊛ Flensburger Privatbank; Flensburger Volksbank. — ⌓ Hamburg 2113.) Geschäftsf.: Aug. Asmussen u. ⚷Peter J. Jepsen. w. *Breitkopf & Härtel.*

⚷Jepsen, J. B., Tondern [Tönder] (Dänemark), Vestergade 73. Musikh. Gegr. 1/XI. 1921. (⊶ 250.) Inh.: ⚷J. B. Jepsen jr. *Breitkopf & Härtel.*

⚷Jeremias, Hermann, Bautzen, Kaiserstr. 8. Musik.- u. Instrumh. Gegr. 1/VII. 1905. (⊶ 421. — 8—7. — ⊛ G. E. Heydemann. — ⌓ Dresden 3348.) w. *Breitkopf & Härtel.*

Jerichow, H. P. A., Direktor: Gyldendalske Boghandel Nordisk Forlag, Kopenhagen.

Jericke, Arthur, vorm. E. H. Feldhaus, Berlin-Wilmersdorf, Gasteiner Str. 8. Buch- u. Paph. Seit Okt. 1922. w.

Jeske, R., Kreuz (Ostbahn). Buchh. Gegr. 15/V. 1901. w. *Schneider.*

⊛Jess, Wolfgang, Dresden-A., Pillnitzer Str. 44 I. Verlag für Kunst und Kunstgewerbe. Gegr. 1/III. 1920. (⊶ 16290. — ⊛ Dresdner Bank, Dresden; Reichsbankhauptstelle, Dresden. — ⌓ 111682.) Direkte Sendungen nur vom Verlagsort; an Firmen, mit denen ich nicht in Rechnungsverkehr stehe, nur gegen vorherige Einsendung des Betrags oder unter Nachnahme. Antiquariatskataloge über Kunst in 2facher Anzahl erbeten. a. *Volckmar.*

⊛Jess, Wolfgang: Gerhard Kühtmann, Dresden.

Jess, Ernst, Gettorf. Sortbh. u. Musikh. Seit 1/VII. 1920. Gegr. 1873. (⊶ 96. — ⌓ Hamburg 75935.) Unverlangte Sendungen verbeten.

Jeuthe, Gustav, Geschäftsf.: Volksblatt für Anhalt, G. m. b. H., Dessau.

Jeve, Caroline, geb. Letzau u. Mathilde Jeve geb. Korck, Mitinh.: Schröder & Jeve, Hamburg.

Igel, Lazarus E., Mitinh.: Księgarnia Literacka, Lemberg.

*Ignatius, Armas Reinhold, Geschäftsf.: Satakunnan Kirja-Aitta O. Y., Pori (Finnland).

„Ignis"-Verlag (E. Wende & Co.), **A.-G., Buchhandlung Warschau** [Warszawa], Krakowskie Przedmieście 7/9. Direktoren: L. Fiszer, T. Holówko u. F. Winawer. *Koehler.*

Ihle, Martha, Leipzig C 1, Sophienstr. 1, Ecke Zeitzerstr. Buchhandlung u. mod. Leihb. Gegr. 2/II. 1918. (⊶ 36966.) w. *Maier.*

Ihloff, G., & Co., Neumünster siehe Vereinsbuchh. G. Ihloff & Co., Neumünster.

⊛Ihmels, Diedrich, Geschäftsf.: Curt Segler, Buch- u. Zeitungs-Vertriebs-Ges. m. b. H., Hannover.

Jitschin, Dominikus, Neustadt (Oberschles.), Grosse Oberstr. 4. Buch-, Musik.- u. Paph. Gegr. 15/IV. 1914. (⌓ Breslau 18367). w. *O. Klemm.*

⊛**Ikier, Georg, Ev. Vereinsbuchhandlung, Cottbus,** Schliessfach 112. Buch- u. Kunsth., Antiq. Gegr. 13/IV. 1896. Anzeigen über Medizin u. Jura stets erwünscht. ⚓w.

Illgen Nachf., Hermann, Mittweida, Rochlitzer Str. 15. Buch-, Pap.- u. Schreibwh. Gegr. 1880. (Ⓜ Gemeindeverbandsgirokasse; Gewerbe-Bank, Mittweida.) Inh.: Kurt Illgen. Unverlangte Sendungen gehen unter Spesennachnahme zurück. w. *L. Naumann.*

Illgenstein, A., Geschäftsf.: Volksbuchhandlung, Halle (Saale).

⊛**Illing, Oskar, Buchhandlung, Berlin**-Charlottenburg-Westend, Reichskanzlerplatz 3. Sortbh. u. Antiqu. Leihbibl. Gegr. 1/IX. 1919. (⊶ Westend 2229. — ⟲ Berlin 140622.) ⚓w. *O. Klemm.*

Illinger, Artur, Geschäftsf.: Soldiner Zeitung G. m. b. H., Soldin.

⊛**Das „Illustrierte Blatt", Frankfurt** (Main). Geschäftsstellen: **Berlin** W 9, Potsdamer Str. 133; **Leipzig** S 3, Kronprinzstr. 59 III; **München** 2, Perusastr. 5; **Stuttgart,** Poststr. 7; **Wien** I, Wollzeile 11. Inh.: Frankfurter Societäts-Druckerei G. m. b. H. Liefern direkt franko. a. *Zweigstelle Leipzig.*

⊛**Illustrierte Film-Woche G. m. b. H., Berlin** SW 68, Kochstr. 6/8. Gegr. 9/XII. 1921. (⊶ Nollendorf 8740—8759. — TA.: Ufafilm Berlin. — Ⓜ Deutsche Bank, Zentrale Berlin. — ⟲ 46183 [Universum-Film Aktiengesellschaft, Berlin].) Geschäftsinh.: Universum-Film Aktiengesellschaft. Geschäftsf.: ⊛Paul Lehmann. Auslieferung in Berlin: Scherlverlag; Leipzig: Ernst Keils Nachf. (August Scherl) G. m. b. H.

⊛**„Ilos" Verlags- und Versandbuchhandlung Dr. Adelbert v. Münchhausen, Wien** III, Radetzkystr. 14. Verlag u. Versand (Buch-, Kunst- u. Musikalien). Gegr. Dez. 1925. (⊶ 94841. — TA.: Ilosverlag. — Ⓜ Auspitz, Lieben & Co., Wien I. — ⟲ Wien 34425; Budapest 59029; Laibach 20431; Leipzig 13650; Prag 77256; Zürich VIII/12495.) Inh.: ⊛Dr. jur. Adelbert Frhr. v. Münchhausen. Unverlangte Sendungen verbeten. a.w. *Volckmar.*

Ilse, Otto W. H., Dömitz (Meckl.). (Verlag „Die Postkutsche"). Gegr. 1/I. 1917. Bücherstube, Versandbh., Lehrmittel-, Kunst- und Musikh., Anzeigen-Ann. (⊶ 167. — TA.: Ilse. — Ⓜ Stadtsparkasse, Dömitz. — ⟲ Hamburg 12260; Wien 156310; Budapest 41437; Sarajewo 9016; Prag 500925; Bern III, 2292.) ⚓w. *Kommissionshaus,*

Ilsemann, W. C., Obernkirchen (Grafschaft Schaumburg). Buch-, Kunst- u. Lehrmh. Spez.: Bergbau. Gegr. 1/VII. 1889. (Ⓜ Darmstädter und Nationalbank, Filiale Obernkirchen. — ⟲ Hannover 13487.) w. *Kommissionshaus.*

Ilse-Verlag M. Promber, Dresden-Laubegast, Schoberstr. 17. Gegr. 29/V. 1908. (TA.: Ilseverlag. — Ⓜ Deutsche Bank, Dresden. — ⟲ Dresden 17050.) Inh.: Otto Promber. *Thomas Komm.-Gesch.*

Imbreghts, Pierre: Kiessling & Co., Brüssel.

Imbusch, Jos.: Gebr. Krams Dombuchh. u. Druckerei, Xanten.

Imgardt, Aug., Laasphe, Königstr. 15. Buch- u. Galanteriewh. Gegr. 15/VI. 1847. (⟲ Köln 27488). Inh.: Paul Wezel. w. *Volckmar.*

Imhof, Hans, Berlin NW 7, Dorotheenstr. 25. Internationales Sortiment, Antiquariat u. Exportbuchhandlung. Gegr. 15/VI. 1919. (⊶ Zentrum 259. — ⟲ 60389.) Generalvertretung u. Auslieferung der Verlagsbuchhandlung Wilhelm Engelmann, Leipzig. Alle gangbaren Engelmann-Bücher werden zu Original-Nettopreisen ohne Spesenzuschlag ausgeliefert. w. *Cnobloch.*

Imprimerie Strasbourgeoise, Soc. Anonyme, (Librairie Istra), **Strassburg** (Els.), 15 Rue des Juifs. Gegr. 1676. (⊶ 9 u. 4057. — TA.: Istraso Strassburg. — Ⓜ Allg. Els. Bankgesellschaft, Strassburg u. Frankfurt [M.].) Inh.: Eine Aktiengesellschaft, s. 6/VIII. 1873. Vorstand: Generaldirektor Henri Belot, Kaufm. Direktor: Jean Issler. Prokur.: Albert Hoffmann. **Auslieferung für Deutschland nur in Leipzig.** a. *Fernau.*

Imre, Dr. K., Leitender Direktor: „Studium" Buchhandlung, Budapest.

⊛Indenkempen, Wilhelm: Heinr. Drewes Buchh., Bremen.

Inderwiesen, Gebr., Bingen (Rhein), Kapuzinerstr. 16. Buchh. Gegr. Jan. 1902. (⊶ 340. — Ⓜ E. J. Seligmann.) Inh.: L. Inderwiesen, s. 1907. w. *Fleischer.*

Indig, Fritz, Geschäftsf.: Verlag der Neuen Gesellschaft, G. m. b. H., Berlin-Hessenwinkel.

„Die Industrie", Verlag, Inh. Franz Strom, Suhl. Verlag, Sort. u. Druckerei. (⊶ 135 u. 186. — ⟲ Erfurt 11634.) *Ed. Schmidt.*

Industrie-Bezirk-Verlag, G. m. b. H., Dortmund, Hoher Wall 28. Gegr. 25/XI. 1924. (⊶ 6729. — ⟲ 3109.) Inh. und Geschäftsf.: Dr. jur. Walter Hüsing. U. a.: Verlag des wissenschaftl. Sammelwerkes „Neue Arbeitsrecht-Kartei". (Erscheint in monatlich. Lieferungen à 2 Mk.) a. *Opetz.*

⊛**Industriebuchhandlung Paul Linde, Berlin** W 10, Genthiner Str. 42. Versand-, Export- u. Antiqbh. Gegr. Mitte Jan. 1921. (⟲ Berlin 99960.) Inh.: ⊛Paul Linde i. Fa. Industrieverlag Spaeth & Linde, Berlin W 10. Unverlangte Sendungen verbeten. ⚓w. *Kittler.*

⊛**Industrieverlag, Gesellschaft mit beschränkter Haftung, Chemnitz** (Sa.), Getreidemarkt 4. (⊶ 3181 — ⟲ Leipzig 82620.) Geschäftsf.: ⊛ Arnold Willi Rudert. = Wir liefern nur bar ohne Remissionsrecht. 1/1 Portoberechnung und Verpackung. a. *Bernh. Hermann & G. E. Schulze.*

Industrie-Verlag Carl Haenchen, Halle (Saale), Franckestr. 2. (☎ 25 787. — 📯 82 745.) a. *Volckmar.*

⊛**Industrieverlag Spaeth & Linde, Berlin** W 10, Genthiner Str. 42. Gegr. 1/V. 1914. (☎ Lützow 3752. — 📯 18541.) Inh.: ⊛Paul Linde (allein zur Vertretung der Gesellschaft ermächtigt) u. Walter Spaeth. Prokur.: Hans Jentzsch. Verlag d. „Aufwertungsarchivs" III. Jahrg., d. „Deutsch. Steuer-Zeitung" XVII. Jahrg., des „Eildienstes der Deutschen Steuer-Zeitung" VI. Jahrg., der Zeitschriften: „Seidels Reklame" XII. Jahrg., der „Zeitschrift für Betriebswirtschaft" V. Jahrg., der „Zeitschrift für Zölle und Verbrauchssteuern" VIII. Jahrg., „Zeitschrift f. Organisation" II. Jahrg. Zweiggeschäft: **Wien I**, Postgasse 7. (☎ Wien 74150. — 📯 Wien 156445; Prag 78991.) Inh.: ⊛Paul Linde (allein zur Vertretung ermächtigt) u. Walter Spaeth. Geschäftsf.: Armand Langer. Verlag der „Oesterreichischen Steuer- u. Wirtschaftszeitung" IV. Jahrg. ⚓a. *Kittler.*

⊛**Industrie-Verlag u. Druckerei Akt.-Ges., Düsseldorf,** Pressehaus, Königsplatz 25/27. (☎ Schadow 22551—60. — TA.: Pressehaus. — 🏦 C. G. Trinkaus, Düsseldorf. — 📯 Essen u. Köln 964). Vorstand: ⊛Heinrich Droste. Ges.-Prokur.: Hans Kasper, Franz Tepel, Hans Schmidt u. Friedrich Hartig. Sortiment, Zeitungs- u. Buchverlag, gegr. 1745. Düsseldorfer Stadtanzeiger. Der Mittag, Rheinisch-Westfälische Wirtezeitung. **Vollständige Auslieferung in Leipzig.** ⚓w. a. *Fleischer.*

⊛**Industrie-Verlags- u. Druckerei-Gesellschaft m. b. H. vorm. Eugen Wahl Verlag, Stuttgart,** Sedanstr. 16, Industrieblatthaus. Verlagsbuchh., Vertriebsstelle gedieg. Literatur. Gegr. 1914. (☎ 40251/52. — 8—12, 2—6. — 🏦†† Württ. Landwirtschaftsbank. — 📯 Stuttgart 5581.) Geschäftsf.: ⊛Eugen Wahl u. Jakob Knöller. Prokur.: Karl Knöller. = Liefern direkt mit $^1/_1$ Porto (Fakt. über Leipzig). = Neuigkeiten zur Besprechung jederzeit erwünscht. Beilagen nach besonderer Vereinbarung kostenlos. Verlag „Das Industrieblatt", Prakt. Wochenschrift für Fabrikbetrieb, Industrie u. Handelsförderung. Bedeutende technisch-industrielle Wochenschrift. Vierteljährlich ℳ 2.50. Verlag „Die Bau-Zeitung" vereinigt mit „Südd. Bauzeitung", Organ grosser baufachlicher Körperschaften u. Behörden, $^1/_4$jährl. ℳ 4.50. Vertriebsstelle technischer, kaufmänn., volkswirtschaftlicher Bücher. *Koehler.*

⊛**Industrie- und Verkehrs-Verlag G. m. b. H., Dresden**-A. 1, Marienstr. 16. Gegr. 10/VII. 1924. (☎ 29179. — 🏦 Stadtbank, Dresden. — 📯 25740.) Geschäftsf.: ⊛Wilhelm Limpert. Prokur.: Otto Dittrich u. Otto Limpert. Ges.-Prokur.: Herbert Kettner. at. *Staackmann.*

Ingendaay, Jakob, Wesel, Hindenburgstr. 66. Verlagsdr. u. Buchh. Gegr. 28/III. 1906. (☎ 2517.) Unverl. mit Spesennachnahme zurück. w.

⊛**Der Innere Kreis-Verlag Emil Engelhardt, Altenbergen,** Post Catterfeld (Thür.). Gegr. Mai 1921. (📯 Erfurt 101962.) Inh.: ⊛Emil Engelhardt. ⚓

⊛**Insel-Verlag, G. m. b. H., Leipzig** C 1, Kurze Str. 7. Gegr. 15/X. 1899. (☎ 24678 u. 22295. — So. $^1/_2$8—$^1/_2$5, Sbd. bis 2; Wi. 8—5, Sbd. bis $^1/_2$3. — 🏦†† Allgemeine Deutsche Credit-Anstalt, Leipzig. — 📯 927.) Geschäftsf.: ⊛Prof. Dr. Anton Kippenberg. Prokur.: Frau Katharina Kippenberg. Ges.-Prokur.: Dr. Fritz Hünich, Max Christian Wegner u. Karl Weisser. = Liefern direkt mit $^1/_1$ Porto (Fakt. über Leipzig), mit Ausnahme der Neuigkeiten, die nur durch Kommissionär gesandt werden. = ⚓a. *Fleischer.*

⊛**Institut für wissenschaftliche Hilfsarbeit, Ges. m. b. H., Wien** XIII, Wambachergasse 11. Gegr. 1917. (☎ 84147. — TA.: Bibliograf, Wien. — 📯 39865.) Geschäftsf.: ⊛Dr. Hedwig Czinner.

⊛**Instytut Wydawniczy „Bibljoteka Polska", Spółka Akcyjna, Warschau** [Warszawa], Nowy Swiat 23/25. Verl.-, Sort.-, Musik.- u. Komm.-Buchh. Gegr. Okt. 1920. (☎ 22127, 51021, 27118. — TA.: Bibljopol Warszawa. — 🏦 Bank Polski No. 6428; Ziemski Bank Kredytowy w Warszawie No. 20. — 📯 P. K. O. 1270 u. 1271.) Direktoren: Władysław Kościelski, ⊛Jan Nowak, Prof. Tadeusz Pini u. Dr. Aleksander Guttry. Prokur.: Aleksander Kołłupajło u. Cezary Lagiewski. Unverlangte Sendungen verbeten. — Komm.: Paris, Agence Générale de Librairie et de Publications. *Volckmar.*

Internationaal*) Antiquariaat (Menno Hertzberger), **Amsterdam,** Singel 364. Gegr. 17/V. 1920. (☎ 34107.) Angebote u. Kataloge erbeten. *Koehler & Volckmar A.-G. & Co., Abtl. Ausland.*

International Book Company, New York, City, 75—77 Nassau Street. Importbh. Gegr. Okt. 1915. Inh.: Albert Thomas u. H. Schöttner. Erbitten direkt Angebote über Literatur für Auslanddeutsche. w. *Koehler.*

***International Book Depot Fr. Ott, New York,** 140 Liberty Street. Kommiss.- u. Versandbuchh. Gegr. 1/I. 1925. Geschäftsf.: *Frederic Ott. w. *Wallmann.*

⊛**The International News Company** (Peppmüller & Co.), **Leipzig** C 1, Salomonstr. 16. Buchh. Gegr. 1/VI. 1890. (☎ 15221. — So. u. Wi. Sbd. bis 3. — TA.: Tinc Leipzig.) Inh.: Ch. K. Rogers in London. Manager (Prokurist u. Geschäftsf.): ⊛Heinrich Werner. w.

---

* Die Firmen unter International sind nach der alphabetischen Reihenfolge der ersten Worte: International, Internationale, Internationaler, Internationales geordnet.

The International News Company, New York, 131 Varick Street. Gegr. 1844. (TA.: Balena New-York.) Inh.: The American News Company. Manager: Richard L. Farrelly. Manager der deutschen u. fremdsprach. Abteilung: *Arno Uebel.
at.w. *The International News Comp.*

Internationale Adressen-Verlags-Anstalt u. Verlagsbuchh. (C. Herm. Serbe), Leipzig C 1, Waldstr. 47. (früher Windmühlenstr. 44). Gegr. 1864. (Fernr. 23229 u. 25792. — TA.: Serbeverlag Leipzig. — Postscheck 619.) Inh.: Otto Hell.

Internationale Bibliothek G. m. b. H., Berlin W 66, Wilhelmstr. 45. Verlh. Spez.: Internationale Schöne Literatur in Urtexten u. Übersetzungen. Gegr. 15/III. 1920. (Fernr. Zentrum 1292. — 1/2 9—5. — Postscheck 78800.) Geschäftsf.: Otto Berger u. Georg Strassburger. Prokur.: Bernhard E. Schulz.
⚓a. *Koehler.*

Internationale Boekhandel- en Uitgeversmaatschappy N. V. Lecturis, Eindhoven (Holland), Rechtestraat 62. (Fernr. 162. — Nederlandsche Landbouwbank, Eindhoven. — Postscheck 65287.) Direktor: B. M. C. J. Kessels. Zweigniederlassung: **M.-Gladbach,** Sandstr. 9.
Koehler & Volckmar A.-G. & Co, Abtl. Ausland.

Internationale Buchhandlung Joseph Feller, Luxemburg, Bahnhofsavenue. Sorth. Seit 1/XI. 1919. Gegr. 15/IX. 1881. w.

Internationale Schnitt-Manufaktur Georg Lehmann, Dresden siehe Favorit-Verlag Georg Lehmann, Dresden.

Internat. Theosoph. Verbrüderung: Theosophischer Kultur-Verlag, Leipzig.

***Internationale Verkehrs-Zeitung u. Ankündigungs-Bureau A.-G., Agram** [Zagreb], Samostanska ul. 1—2. (Filialen: Belgrad, Kolarčeva-ulica 7 und Subotica, Vojnovičeva-ulica 7.) Vertrieb von ausländischen Zeitungen, Zeitschriften, Büchern u. allen Druckerzeugnissen. Gegr. 1920. (Fernr. III/2658. — TA.: Novinski Zavod. — Internationale Bank A.-G., Zagreb. — Postscheck 33353.) Direktor: *Ignatz Schwarz. Prokur.: Imre Rado. Unverlangte Sendungen gehen unter Spesennachnahme zurück. Übernahme von Alleinvertretungen für ganz Jugoslavien.
w. *Koehler & Volckmar A.-G. & Co., Abtl. Ausland.*

Internationale Verlagsbuchhandlung „Messis", Amsterdam, Marnixstraat 148 C. Gegr. 1/IV. 1910. — (TA.: Messis.) Inh.: A. F. Breedenbeek.
a. *Cnobloch.*

Internationaler Fachverlag J. M. Erich Weber, Radebeul-Oberlössnitz, Leipziger Str. 104. Verlag. Gegr. 1913. (Fernr. Radebeul 2018. — 3/4 8—1/4 5, Sbd. bis 3/4 1. TA.: Fachbuchweber. — Horst Fritzsche, Dep.-Kasse Frauenstr.; Svenska Handelsbanken, Stockholm; Bank für Handel u. Industrie ehemals „Länderbank" Prag; Schröder & Co., London E. C. 3; J. Henry Schroder Banking Corporation, New York, 27 Pine Street, Wall Street Station. — Postscheck Dresden 60; Zürich VIII 8933; Prag 79098; Amsterdam 64429.) Geschäftsl. u. Prokur.: Rudolf Kraut. **Auslieferung nur vom Verlagsort.**
Kittler.

Internationaler Psychoanalytischer Verlag G. m. b. H., Wien VII, Andreasgasse 3. Gegr. 1/I. 1919. (Fernr. 33491. — TA.: Psychoverlag Wien. — Allg. Deutsche Credit-Anstalt, Leipzig. — Postscheck Wien 71633; Leipzig 95112; Prag 79385; Zürich VIII/11479. Geschäftsf.: A. J. Storfer.
⚓a. *Volckmar.*

Internationales Arbeitsamt Genf, Abt. für Veröffentlichungen, Zweigamt Berlin, Berlin NW 40, Scharnhorststr. 35. Verlag u. Vertrieb der Veröffentlichungen des Internationalen Arbeitsamtes. Gegr. 1920. (Fernr. Norden 2831. — TA.: Burintrav Berlin. — Postscheck Berlin 21813.) Geschäftsl.: Willy Donau.
a. *Thomas Komm. Gesch.*

Internationalt Musik-Sortiment (Knud Larsen), **Kopenhagen** [Köbenhavn] V, Gl. Kongevej 98.
w. *Hug & Co.*

Inveha, Okkulte Buchhandlung, Berlin-Charlottenburg, Kleiststr. 6. Sort. u. Antiq. Seit 21/XI. 1920. Spez.: Okkultismus, Theosophie, Buddhismus, Astrologie, Geheimwissenschaften. Verlag: **Berlin** W 30, Luitpoldstr. 7. Seit 1/XII. 1919. Gegr. 1/X. 1913. (Fernr. Kurfürst 5911. — Darmstädter u. Nationalbank, Dep.-K. Berlin W 30, Nollendorfplatz. — Postscheck 73526.) Inh.: Eugen Grosche.
w. *Volckmar.*

Joachim, Lothar, Leipzig siehe Feuer-Verlag Lothar Joachim.

*Joanitiu, N., Direktor: „Cartea Romaneasca" A.-G., Bukarest.

Jobin, Louis J., Präsident: Schoenhof Book Company, Boston.

Jobin, Anatole, Kaufmänn. Direktor: Foetisch Frères (S. A.), Lausanne etc.

Jobin & Cie. siehe Foetisch Frères (S. A.), Lausanne (Schweiz).

Jockusch, Ferd., Mitinh.: Ferd. Ashelm, Kommandit-Gesellschaft, Berlin; Ferd. Ashelm, Köln.

Jockusch, Robert, Wilhelmshaven, Goeckerstr. 50. Buchh. u. Verlag. Gegr. 1/X. 1906. (Fernr. 789. — 8 1/2—7. — Städtische Sparkasse, Wilhelmshaven. — Postscheck Hannover 53557.) = Liefere direkt mit 1/1 Portoberechnung. Unverlangte Sendungen gehen unter Spesennachnahme zurück. =
⚓w. *Kommissionshaus.*

Jodlack, Margarethe, geb. Thielke: Margarethe Thielke, Insterburg.

Johannesbund E. V.: Johannes-Verlag (vorm. Morgen-Verlag), Leutesdorf (Rheinl.)

Johannes-Verlag (vorm. Morgen-Verlag), **Leutesdorf** (Rheinl.), Kreis Neuwied. Versand-Buchh. Spez.: Kathol. Lit. (☎ Neuwied 641. — Ⓜ†† Kreissparkasse, Neuwied. — ⟲ Köln 5174.) Inh.: Johannesbund E. V., Leutesdorf. Geschäftsf.: Direktor Haw. Keine unverlangten Sendungen. w. *Wagner.*

*Johannowsky, Bernhard: Libreria Detken & Rocholl, Neapel.

⊛**Johanniter-Buchversand Alfred Gress, Lenzkirch** (Schwarzwald). Spez.: Kathol. Literatur, Geschichte, Kunst, Topographie, Austriaca. Gegr. 1/V. 1927. (TA.: Johanniter Lenzkirch. — ⟲ Karlsruhe [Baden] 31495.) Unverlangte Sendungen verbeten. Antiquariatskataloge in 2facher Anzahl direkt erbeten. Angebote aus den Gebieten kathol.-theol. Literatur u. Austriaca sind direkt erwünscht. Nachnahmesendungen verbeten. w.

⊛**Johannsen's Buchhandlung, Gustav, Belgard** (Persante). Postschliessfach 83. Heerstr. Sortbh. Gegr. 1/V. 1927. (☎ 30. — TA.: Johannsen Belgard. — Ⓜ Kreissparkasse Belgard Nr. 1192; Stadtsparkasse Belgard Nr. 276. — ⟲ Stettin 5607.) Geschäftsl.: Hans Andrä. w. *Wagner.*

⊛**Johannsen's, F., Buchdruckerei, Johs. Ibbeken, Schleswig.** Buch- u. Papierh., Verl. u. Buchb. Seit 1/VII. 1897. Gegr. 1/III. 1871. (☎ 5. — TA.: Ibbeken. — Ⓜ Schleswig-Holsteinische Bank. — ⟲ Hamburg 16245.) Inh.: ⊛Johs. Ibbeken, s. 1/VII. 1897 u. Hermann Ibbeken, s. 1/I. 1925. Prokur.: Conrad Herrmann. w. *Fernau.*

⊛**Johansen, Arvid, Berlin**-Friedenau, Maybachplatz 16. Buch- u. Kunsth., Antiq. Spez.: Alte wertvolle Bücher u. Handschriften jeder Art, schöne Einbände, Graphik, Lit. über Skandinavien u. skandinav. Lit. in Originalsprachen. Gegr. 1/VII. 1909 in Leipzig. (☎ Rheingau 8845. — Ⓜ†† Dresdner Bank, Dep.-Kasse Y. — ⟲ 59949.) Keine unverlangten Sendungen. Erbittet stets direkt unter Kreuzband 2 Antiq.- und Auktionskataloge. Übernimmt Aufträge für hiesige Auktionen. — Komm.: Kopenhagen, Harald Blichfeld A. S. w.

⊛**Johl, Walter H., Aachen.** Sortiment, Reise- u. Versandbuchh. Gegr. 1919. (⟲ Köln 102288.) w. *Koehler.*

Johler, A. B. Gustav, u. Ingo Paul Johler: Mühlmeister & Johler, Hamburg.

⊛**John, Max, Berlin**-Schöneberg, Bahnstr. 19/20. Verlh., Adressen-Verlag, Plakat- u. Reklame-Institut. Gegr. 15/VI. 1897. (☎ Stephan 607 u. 6829. — TA.: Weltverkehr. — ⟲ 2939.) Inh.: ⊛Gustav Philipp u. A. Pongracz, s. 1/IX. 1923.

⊛**John, Willy, Verlag, Breslau** 2, Bahnhofstr. 13. Gegr. 1/V. 1921. (☎ Ohle 9137. — ⟲ 54030.)

⊛John, Willy: Franz Brüning Buchh. Inh. Willy John, Danzig.

⊛**John, Paul, Leipzig** C 1, Brüderstr. 19. Buch-, Kunst- u. Musikhdl., Antiqu. Inh.: ⊛Dr. W. Nachod.

John, Theodor, Leipzig C 1, Untere Münsterstr. 17. Buch- u. Musikalien-Versand. Seit 1/VI. 1925. w.

John, Victor, Geschäftsf.: Edmund Stein G. m. b. H., Potsdam.

⊛**John, W., & Co., Leipzig** C 1, Windmühlenstr. 1—5. Neudeutscher Kunstverlag. (☎ 10343.) Inh.: ⊛Bruno Walter John.

⊛Johndorff, Robert, Geschäftsf.: Film-Bücherei G. m. b. H.; Vorstand: Eigenbrödler-Verlag A.-G., Berlin.

⊛**Johndorff & Co. G. m. b. H., Berlin** W 30, Neue Bayreuther Str. 7. Verlh. Gegr. 1/X. 1915. (☎ Kurfürst 6275. — Ⓜ Commerz- u. Privat-Bank, Berlin W 30, Viktoria Luiseplatz 1. — ⟲ 8589.) Inh. u. Geschäftsf.: ⊛Werner Neumann-Bensel. a. *Fr. Foerster.*

⊛**Johne's Buchh., W., G. m. b. H., Bromberg** [Bydgoszcz] (Polen), Gdańska 160. Buch- u. Paph. Gegr. 2/XI. 1877. (☎ 422. — Ⓜ Deutsche Volksbank, Bromberg; Posensche Landesgenossenschaftsbank, Geschäftsstelle Bydgoszcz. — ⟲ Posen 202571.) Geschäftsf.: ⊛Frl. Marta Gutowsky. Verlag der „Deutschen Schulzeitung in Polen". Schulbücherverlag. Pädagogische Versandbuchhandlung. Unverlangte Sendungen gehen unter Spesennachnahme zurück. ⚓ w. *Volckmar.*

⊛Johner, Wilhelm, Verlagsdirektor: „Badenia" A.-G. für Verlag u. Druckerei; Vorstand u. Direktor: „Badenia"-Sortiment, Karlsruhe (Baden); Geschäftsf.: Rhenania-Buchh.; Rhenania-Verlag, Buch- u. Kunstdr. Johner & Siepmann G. m. b. H., Bonn.

Johnn, Carl, Stockholm, Jerntorget 78. Musikh. u. Musikverl. Gegr. 1887. w. *Koehler & Volckmar A.-G. & Co., Abtl. Ausland.*

Johnsen, Friedrich, Geschäftsf.: Heider Anzeiger G. m. b. H., Heide (Holstein).

Johst, Carl E., Malente-Gremsmühlen. Buch-, Kunst-, Musik.-, Pap.-, Schreibwh. Gegr. 1903. (Ⓜ Holstenbank.) w. *Fernau.*

Jokisch, Wilhelm, Breslau III, Sonnenstr. 2. Buch-, Kunst-, Musik.- u. Schreibmath. Gegr. Aug. 1890. (⟲ 24579.) w. *Volckmar.*

Joel, Hans Theodor: Karl Lang, Darmstadt.

Jolles, Dr. Oscar, Direktor: H. Berthold A.-G., Abt. Privatdrucke, Berlin.

⊛Jolowicz, Albert: Ewer-Antiquariat Joseph Jolowicz, Berlin.

Jolowicz, Joseph, früher **Posen** siehe Ewer-Antiquariat (Inh.: Albert Jolowicz), Berlin.

⊛Jolowicz, Dr. ing. h. c. Leo, Geschäftsf.: Akademische Verlagsgesellschaft m. b. H.; Buchh. Gustav Fock, G. m. b. H., Leipzig; Mayer & Müller, G. m. b. H., Berlin u. Leipzig; C. F. Wintersche Verlh. G. m. b. H., Leipzig.

Joly Technisches Auskunftsbuch, Kleinwittenberg (Elbe). (Wittenberg Bez. Halle Nr. 12. — Leipzig 2147.) **Auslieferung nur vom Verlagsort.** *Steinacker.*

Jonasson-Eckermann, Otto, Berlin W 35, Lützowstr. 33/36. Buch- u. Musikh. Gegr. 1/X. 1900. (Nollendorf 581. — 51083.) Inh.: Gustav Henke. w. *Fleischer.*

Jonck'sche Erben: Ferd. Besthorn, Mitau.

Jonck&Poliewsky,Riga(Lettland),Kaufstr.3. Sorth., Antiq. u. Verl. Gegr. 1862 bzw. 1881. (Rigaer Kreditbank, Riga. — Leipzig 10036 [H. Schinke, Riga].) Inh.: Jonck'sche Erben. Geschäftsleitung: Hanns Schinke u. Georg Jonck. Auslieferung f. Russland u. balt. Randstaaten: Ph. Reclam jun., Leipzig u. Verlag des St. Georgbundes, Woltersdorf. Antiquariatskataloge direkt erbeten. Stete Verwendung für alle Baltica, Lettika. at.w. *Volckmar.*

***Jones & Evans' Bookshop Ltd., London,** E. C. 4., 77, Queen Street, Cheapside. Direktoren: *J. G. Wilson; W. H. Wilson; W. J. Whittaker. w. *Koehler.*

Jongensweeshuis, R. K., Tilburg siehe Buchhandlung d. R. K. Jongensweeshuis, Tilburg.

Jonscher, Jul., vormals G. Pillmeyer, Osnabrück, Domhof 6 B. Buch- u. Kunsth., Photogr. Manuf. u. Journalz. Spez.: Kathol. Theologie. Gegr. 10/III. 1872. (371. — Darmstädter u. Nationalbank, Fil. Osnabrück. — Hannover 568.) Inh.: Julius Jonscher, s. 1/VI. 1898. Prok.: Frau Tina Jonscher geb. Friederich. **Auslieferung nur vom Verlagsort.**

Joost, Julius, Langenberg (Rheinland). Verl.- u. Sorth., Schreibmath., Buchdr., Buchb. Gegr. 1/V. 1849. (161.) Inh.: O. B. Krieger. w. *Fleischer.*

Joppich, Oswald: Hans Schoof, Freiburg (Br.).

Jordan, Ewald, Beetzendorf (Kr. Salzwedel). Buchh. u. Buchdr. (20. — Magdeburg 6710). w. *Schneider.*

Jordan, J. Georg, Nürnberg, Endterstr. 16. Buchh. Spez.: Bahnhofsbuchhandel. Gegr. 5/XII. 1903. (42012. — TA.: Buchhandlung Jordan. — 195.) Inh.: Joh. Georg Jordan, Kempten u. Joh. Anton Jordan, Nürnberg, s. 1/I. 1921. Zweigstelle in **Kempten** (Allgäu), Kotternerstr. 78. (46.) Inh.: wie oben. Rechnungsverkehr ausschliesslich mit der Zentrale in Nürnberg. Unverlangte Sendungen gehen unter Spesennachnahme zurück. w.

Jordan,Richard,Verlag,Stuttgart, Büchsenstr. 20 a. Gegr. 1892 in München. [1906 bis 1914 in Riga, seither in Stuttgart.] (25610).

Jordan, Richard, Mitinh.: Osiander'sche Buchh., Tübingen.

Jordan, Adolf, Wernigerode. Buch-, Kunst- u. Musikh. Gegr. 1/V. 1919. (214. — Magdeburg 5207.) Geschäftsf.: Margarete Jordan geb. Lachmund. w. *Fleischer.*

Jordan & Co., Leipzig C 1, An der alten Elster 5, I. Verlh. Gegr. 20/III. 1901. Inh. (allein.): Arth. Herm. Eisenschmidt, s. 1/I. 1902.

Jördens, Georg, Hannover, Hildesheimer Str. 237. Buchh., Leihb. Seit 22/VI. 1897. Gegr. 1/VIII. 1877. (W 815. — 14750.) w. *O. Klemm.*

Joerg, Friedrich: H. Schmoldt's Buchh., Gmünd (Schwäbisch).

Joergen, Elsa, München 2, Görresstr. 27. Antiq., Leihbibl. u. Verlag. Inh.: Frau Elsa Joergen geb. Falk. *Fernau.*

Joerges, Ernst, Rostock (Mecklb.), Grüner Weg 9 a. Sort.-Buch- u. Kunsth. Spez.: Rechts- u. Staatswiss. Seit 14/X. 1904. Gegr. 25/IX. 1897. (2777. — Meckl. Depositen- u. Wechselbank, Rostock. — Hamburg 13906.) Antiquariatskataloge in 3facher Anzahl erbeten. Unverlangte Sendungen gehen unter Spesennachnahme zurück. w.

Joerges Wwe., Aug., & Sohn, Schemnitz [Banská Štiavnica] (Tschechosl. Rep.). Sort.-, Verl.-, Kunst-, Musik.- u. Paph., Buchdr. Inh.: August Joerges. at.w. *Haessel.*

Josefs-Gesellschaft f. Krüppelfürsorge (e. V.): Buchhandlung u. Verkaufsstelle der Josefs-Gesellschaft, Bigge.

Josenhans, E., Mitinh.: Holland & Josenhans; A. Liesching & Co., Stuttgart.

Joseph, Hermann u. Louis Joseph: Gustav Lyon, Berlin.

Joseph, Richard: Friedrich Kronbauer, Göttingen.

*Josephson, Gunnar, Direktor: Sandbergs Bokhandel A.-G., Stockholm.

Joske, Gebr., Leipzig C 1, Windmühlenstr. 4/12. Kaufhaus. Abt. Bücher u. Noten. Gegr. 1895. (15607 u. 15741. — Deutsche Bank.) Inh.: Marcus Schmoll.

Jost, Waldemar, Arnstadt, Ledermarkt 1. Buch-, Musik- u. Paph. Gegr. 26/VIII. 1866. (450. — Städtische Sparbank, Arnstadt. — Erfurt 10958.) Inh.: Wwe. Margarete Jost geb. Schabrod u. deren unm. Sohn Hermann Jost. Unverlangte Sendungen gehen unter Spesennachnahme zurück. a.w. *O. Klemm.*

Joest, Franz, Verlag, Halle (Saale), Hafenstr. 39. Gegr. April 1918. (21630. — 8—1, 3—6. — TA.: Joest Verlag Hallesaale. — Dresdner Bank, Fil. Halle a. S. — Leipzig 34059.) Siehe auch Goethe-Buchhandlung, Halle a. S.

Joest, Franz, Verlag: Goethe-Buchh. von Franz Joest Verlag, Halle (Saale).

Josy, Julius, Trachenberg (Schles.), Hohe Str. 10. Buch- u. Paph. Gegr. 1/X. 1883. (8.) *Busch.*

Jouy, Andreas, Geschäftsf.: Gilde-Verlag G. m. b. H., Köln.

Ippoldt's, Anton, Nachf., Josef Kern, Saaz (Böhmen), Ring-Platz. Postadresse: Josef Kern, Saaz. Buch-, Kunst-, Musik.- u. Eisenbahnbuchh. nebst Zeitungsverschl., An-

zeigen-Annahme, Antiq. u. Leihb., Papier-, Schreib- u. Zeichenrequisiten. Seit 1/I. 1902. Gegr. 1826. (⌨ 346. — TA.: Kern Saaz. — Ⓑ Böhm. Unionbank, Fil. Saaz; Kreditanstalt d. Deutschen, Fil. Saaz. — ⌔ Prag 61417.) Prokur.: Marie Kern. w. *O. Klemm.*

Iris-Musik- u. Theater-Verlag August Mallmann, Recklinghausen, Limperstr. Musik- u. Theater-Verl. a. *Leede.*

⊛Iris-Verlag Frankfurt am Main G. m. b. H., Frankfurt (Main) 1, Leerbachstr. 1 II. Verlag für Schöne Literatur u. Kunst. Gegr. 1/IV. 1925. (⌨ Hansa 5375. — TA.: Irisverlag Frankfurtmain. — Ⓑ Darmstädter u. Nationalbank, Frankfurt [Main]. — ⌔ 44938.) Geschäftsf.: ⊛Kurt Hosemann. Liefern direkt mit $^1/_1$ Portoberechnung (Faktur über Leipzig). Direkte Lieferung an Firmen, mit denen wir nicht in Rechnungsverk. stehen, nur bar oder gegen vorherige Einsendung des Betrags. **Vollständige Auslieferung in Leipzig.** a. *Kommissionshaus.*

Irmer, Felix, Buchhandlung, Berlin-Cöpenick, Grünstr. 2, am Schlossplatz. Buch-, Musik- u. Papierwh. Antiq. Gegr. 1850. (⌨ Cöpenick 1415. — TA.: Irmer Cöpenick. — Ⓑ Cöpenicker Bank. — ⌔ Berlin 78072.) Inh.: Felix Irmer, s. 1/III. 1926. w. *Volckmar.*

⊛Irmer, Gustav, Mitinh.: Lesch & Irmer Verlag; C. Schaffnit Nachf. (R. Lesch u. G. Irmer), Düsseldorf; C. Schaffnit Nachf., Zweigniederlassung, Köln.

⊛Irmler, Hans, vorm. Sander'sche Buchh. Inhaber Ernst Delor, Freiberg (Sachsen), Erbischestr. 15. Buchh., Leihbibl. u. Journalz. Seit 1/IX. 1925. Gegr. 1/VII. 1891. (⌨ 2021. — 8—7. — TA.: Delor Freibergsa. — Ⓑ Freiberger Kreditbank Nr. 6877.) w. *L. Naumann.*

⊛Iro-Verlag München Carl Kremling, München 2, NW 2, Karlstr. 53. Spez.: Landkarten, Pläne u. Führer. Gegr. 1/II. 1922. (⌨ 51715. — Ⓑ Münchener Industriebank, Frauenplatz. — ⌔ München 1920; Wien 113267; Basel V 7828.) Inh.: ⊛Carl Kremling u. Dr. Ernst Kremling. Liefern franko gegen Postnachnahme. a. *Volckmar.*

⊛Irrgang, Friedr., Brünn [Brno], (Tschechosl. Rep.), Dr. Rašingasse 7. Buchdr. u. Verlagsbh. Seit 1/X. 1897. Gegr. Okt. 1848. (⌨ 180, 188. 510, 1006. — ⌔ Prag 6268, 57635; Wien 6268.) Inh.: ⊛Friedr. Rohrer u. 4 Kommanditisten. Ges.-Prokur.: Dr. Berth, Paul Spitz u. Josef Secker, Verl. der polit. Zeitung „Tagesbote" (erscheint 13mal wöchentl.). *Volckmar.*

Irving, A. Bain, Direktor: Cassell & Co., Ltd., London.

Isaac, Arthur, Direktor: N. V. Magazyn „De Bijenkorf", Amsterdam u. Haag.

⊛Isbary, Werner: R. Ludwig, Buchhandlung, Musikalien u. Antiquariat, Köslin.

Isenburg, Adolf: Hugo Wilisch, Chemnitz.

Iser, Frau Ella, Mitinh.: Ernst Globig, Berlin.

⊛Iserverlag Dresler & Co. Komm.-Ges., Friedeberg (Queis). Gegr 1/I. 1921. (⌨ 56. — Ⓑ G. H. Scholz, Friedeberg (Queis). — ⌔ Breslau I 26303.) Geschäftsf.: ⊛Gerhard Dresler u. Willy Lange. a. w. *Volckmar.*

⊛Iso-Verlag, Walter Probst, Eisleben, Markt 24. Gegr. Mai 1918. *Steinacker.*

Israelson, B., Direktor: Bokförlags-A.-B. Patria, Stockholm.

Issler, Jean, Kaufm. Direktor: Imprimerie Strasbourgeoise, Soc. Anonyme (Librairie Istra), Strassburg (Els.).

Istas, Wilhelm, Bedburg (Bz. Köln). Buch-, Kunst-, Musik.- u. Schreibwh. Seit 1/III. 1905. Gegr. 10/X. 1899. (⌨ 222. — Ⓑ Bedburger Spar- u. Darlehnskasse G. m. u. H., Bedburg.) w. *Staackmann.*

Istas, Mathias, Grevenbroich, Kölner Str. 19. Buch-, Kunst- u. Musikh., Buchb. Gegr. 25/II. 1895. (⌨ 159. — ⌔ Köln 43300.) w. *Staackmann.*

Iten, A. u. A., Schwyz (Schweiz). Buch- u. Kunsth. Seit 1/VII. 1906. Gegr. 15/IX. 1886 in Einsiedeln. (⌔ VIII, 813.) Sendungen mit Schriften antikatholischen od. frivolen Inhalts gehen unter Spesennachnahme zurück. Prospekte über wichtige Neuigkeiten direkt erbeten. w. *Wagner.*

Ittmann, Walter, Berlin NW 23, Flensburgerstr. 30. Sortbh. Gegr. 1/III. 1926. (Hansa 1773. — ⌔ 67691.) w. *Fleischer.*

⊛Jubelt, Reinhold, G. m. b. H., Zeitz. Buchh., Verlag, Buchdr., Gummidr., Steindr., Zeitungsverlag. Gegr. 15/II. 1889. (⌨ 11. — TA.: Jubelt. — Ⓑ Kühne & Ernesti; A. Th. Faerber; F. M. Müller; Rud. Tillmanns; Commerz- u. Privat-Bank; Allg. Deutsche Credit-Anst. — ⌔ Leipzig 17202.) Geschäftsf.: ⊛Reinhold Jubelt d. Ae. Ges.-Prokur.: Else u. Lotte Jubelt, Paul Hesse. at. w. *Schuberth jr.*

⊛Jubelt, Reinhold, G. m. b. H.: Sis-Verlag, Zeitz.

Juch, Albert: Hermann Michels' Verlag, Düsseldorf.

Juckeland, Richard, Burgstädt. Buch-, Kunst- u. Musikh., Lesez., Papierh., Staatslott.-Einnahme. Seit 1/X. 1895. Gegr. 1/X. 1885. (⌨ 568. — Ⓑ Gemeinde-Giro Burgstädt 109.) Unverlangte Sendungen verbeten. ⚓ w. *Fleischer.*

⊛Jud, Felix, Mitinh.: Hamburger Bücherstube Felix Jud & Co., Hamburg.

⊛Jüdischer Verlag G. m. b. H., Berlin W 57, Potsdamer Str. 63. (⌨ Lützow 9116. — 9—5. — ⌔ 11597). Geschäftsf.: ⊛Dr. Siegm. Kaznelson. ⚓ *Bernh. Hermann & G. E. Schulze.*

Jugend-Bücherstube Adolf Günther, Berlin-Charlottenburg, Bismarckstr. 104. Gegr. 30/XI. 1919. (⌨ Steinplatz 2279. — ⌔ 40383.) Inh.: Marie Günther geb. Grude. Prokur.: Adolf Günther. ⚓ w. *Volckmar.*

Jugend-Buchhandlung Else Steup, Berlin W 35, Potsdamer Str. 119 b. Versandbh. Spez.: Kinder- u. Jugendbücher. Gegr. 1/VII. 1925. (🖃 Lützow 2455. — TA.: Steup Berlin W 35. — 🖂 164245.) Inh.: Else Steup. w. *Koehler.*

Jugendbund-Buchhandlung, Woltersdorf bei Erkner (Mark). Gegr. 1/I. 1898. Verlag, christl. Sort., Zeitschr. (🖃 Erkner 505. — 🖂 Berlin 5802; Basel V, 4981.) Geschäftsf.: Jos. Karasek. Unverlangte Sendungen verbeten. at. *E. Bredt.*

Jugendführungsverlag G. m. b. H., Abteilung Kunst- u. Bücherstube, Düsseldorf, Grünstr. 3. Spez.: Soz. Schrifttum. Catholica, Jugendbewegung, Pädagogik, Philosophie, Literatur u. Kunst. Gegr. August 1921. (🖃 2832. — 🖂 Essen 16565.) Geschäftsf.: Generalpräses Ludwig Wolker. Prokur.: Emil Fenger. Kataloge bes. über die gen. Spezialitäten erbeten. ⚓ a. *Fleischer.*

Jugendhort siehe Verlag Jugendhort (Walter Bloch Nachf.), Berlin.

Jugendinternationale siehe Verlag der Jugendinternationale, Fritz Reussner, Berlin-Schöneberg.

⊛Jugend-Verlag Charlottenburg G. m. b. H., Berlin-Charlottenburg, Kaiserdamm 34. Gegr. 13/VII. 1912. (🖃 Westend 405 u. 425. — Ⓜ†† Mitteldeutsche Creditbank, Dep.-K. X. — 🖂 Berlin 13345.) Geschäftsf.: ⊛ Paul Oppermann. Zur Leipziger Messe: Bugra III. St. 186/7; Stentzlers Hof, I. Et. Std. 1/2. ⚓ at. *Volckmar.*

Jugendwerk Mannheim G. m. b. H. zur Förderung kathol. Jugendbestrebungen, Mannheim A. 4. 6. Buch- u. Kunsth. Devotionalien. Gegr. 30/XI. 1922. (🖃 32282. — TA.: Jugendwerk. — Ⓜ Städtische Sparkasse, Mannheim. — 🖂 Karlsruhe [Bad.] 77701.) Geschäftsf.: Franz Schwender. Unverlangte Sendungen gehen unter Spesennachnahme zurück. Antiquariatskataloge in 2facher Anzahl direkt erbeten. — Komm.: Stuttgart, Koch, Neff & Oetinger. w. *Fleischer.

Jugoslav. wissenschaftl. Buchhandlung A.-G., Agram [Zagreb] (Jugoslavien), Ilica 29. In Liquid. w. *Volckmar.*

***Jugoslovanska Knjigarna, Laibach** [Ljubljana] (Jugoslav.). Buch-, Kunst- u. Musikh. u. Antiq. Inh.: Katoliško tiskovno društvo, Laibach. Direktor: *Johann Mesar. Fil.: Knjigarna „Ilirija“ vorm. Karl Florian, **Krainburg** [Kranj]. w. *Volckmar.*

Jun, Math., Ehrang. Buchh. Seit 1/X. 1900. Gegr. 1894. w. *Schneider.*

Jun, Ant., Geschäftsf.: Praga, Zeitungsexpedition u. Inseratenannahme, G. m. b. H., Prag.

⊛Junckers Buchh., Axel, Karl Schnabel, Berlin W 8, Mohrenstr. 52. Inh.: ⊛ Gsellius'sche Buchhandlung, siehe diese.

⊛Juncker Verlag, Axel, G. m. b. H., Berlin W 15, Kurfürstendamm 33. Auslieferung: Bleibtreustr. 50 Gh. Gegr. 1/IV. 1902. (🖃 Bismarck 4067 u. 4068. — Ⓜ Disconto-Ges., Dep.-K. Kurfürstendamm 217. — 🖂 54620.) Geschäftsf.: ⊛ Peter List. Prokur.: Fritz Jendryssek. *Volckmar.*

***Juncker, Axel, Antiquarium, A.-G., Kopenhagen,** Studiestr. 39. Antiquariat. Gegr. 1/I. 1925. (🖃 Byen 1353 y.) Direktor: *Axel Juncker. w. *Fleischer.*

Jundt, Wilh., Erben, Mitinh.: Druck- u. Verlagsgesellschaft vorm. Dölter, Emmendingen.

⊛Jünemann, Paul, Prokur.: K. F. Koehler, Kommissionsgeschäft, Leipzig; Koch, Neff & Oetinger G. m. b. H. & Co., Stuttgart.

⊛Junfermannsche Buchhandlung, Paderborn, Westernstr. 6 u. 8. Verl., Buchdr. u. Buchb., Buch-, Kunst-, Musik.- u. Sorth. Spez.: Kathol. Theologie, kathol. Gebet-, Gesang- u. Erbauungsbücher, Pädagogik, Geschichte, Schöne Literatur, Schulbücher, Theaterliteratur. Gegr. 1752. (🖃 2144. — 8—7. — TA.: Junfermann. — Ⓜ†† für Verlag: Commerz- u. Privat-Bank A.-G., Paderborn; Ländl. Centralkasse, Paderborn. — 🖂 Hannover 14725. — Ⓜ für Sortiment: Städt. Sparkasse, Paderborn. — 🖂 Hannover 47059.) Inh.: Frau Maria verw. Pape geb. Drees, ⊛Carl Pape, Editore Pontificio u. ⊛Albert Pape, Editore Pontificio, s. 1/VII. 1918. = Liefern direkt mit $^1/_1$ Portober. in Rechnung u. bar. Sendung nach Leipzig am Samstag jeder Woche. Für Verlag u. Sortiment streng getrennte Konten. Nichts unverlangt. = w. *Cnobloch.*

Jung, Jakob, Inh. Ludwig Jung, Arheilgen b. Darmstadt. Buch- u. Paph. Gegr. 1/V. 1911. (🖂 Frankfurt [M.] 65633.) w. *Streller.*

⊛Jung, Max, Mitinh.: Eichendorff-Haus. Jungdeutsches Werk für Bücher, Kunst u. Kunstgewerbe, Berlin.

Jung, H., Inh.: J. A. Brückner, Bingen (Rhein), Schmittstr. 26. Buch-, Kunst- u. Schreibwh. Seit 1/III. 1903. (🖃 391. — 🖂 Frankfurt [M.] 68642.) w. *Giegler's Buchh.*

⊛Jung, Rudolf: J. Schugt's Buchh., Godesberg.

Jung, Johann, Hadamar. Buchh. w. *Schneider.*

Jung, Otto, Mitinh.: Buchhaus der Schaffer (Hoffesommer & Teilh.), Halle (Saale).

Jung, Wilhelm, Halle (Saale), Forster Str. 47. Buch- u. Zeitschriftenh. Reisebuchhandel. Gegr. 1903. (🖃 23361. — Ⓜ H. F. Lehmann, Halle (Saale). — 🖂 Leipzig 105007.) w. *Maier.*

⊛Jung, Hermann, Laasphe, Königstr. 9. Buch-, Kunst- u. Schreibwh. Gegr. 1/IX 1900. (🖃 40. — TA.: Buchhandlung Jung. — Ⓜ Kreissparkasse, Laasphe, Girokonto 120; Marburger Bank, Zweigstelle Laasphe. — 🖂 Dortmund 6651.) Unverlangte Sendungen verbeten. ⚓ w.

Jung, Ph. L., München VII, Frühlingstr. 20. Verl.- u. Versand-Buchh. nebst Buchdr. Gegr. 1/I. 1868. (I, 23324. — München 488; Saarbrücken 4562; Prag 78328; Wien 130272; Zürich 10907.) Einzel-Prokur.: Therese Jung u. Friedrich Lipp. *Volckmar.*

Jung, Johann, St. Wendel, Luisenstr. 12. Buch-, Kunst- u. Schreibmh. u. Buchb. Gegr. März 1895. w. *Streller.*

Junga, Otto, Berlin SW 48, Friedrichstr. 238. Buchdr. Spez.: Buchhändler-Formulare. (Hasenheide 1735. — 60090.) w.

Jungbluth, Ludwig, Grenzhausen. Sorth. (11. — TA.: Jungbluth Grenzhausen. — Volksbank e. G. m. b. H., Grenzhausen.)

Jungborn-Verlag Rudolf Just, Bad Harzburg, Herzog-Wilhelm-Str. 4. Verlh. u. Sortiment. Gegr. 1/II. 1897. (99. — †† Hildesheimer Bank, Dep.-Kasse, Bad Harzburg. — Hannover 4290.) Liefern direkt mit 1/1 Portober. a. *R. Hoffmann.*

Jungclas, Heinr.: Feldberg-Verlag, Bad Homburg v. d. H.

Jungdeutscher Verlag, Artur Mahraun, Berlin SW 48, Friedrichstr. 218. Gegr. 22/X. 1922. (Nollendorf 2201. — Dresdner Bank, Dep.-Kasse S 2. — Berlin 157440; Frankfurt[Main]84361.) Inh.: Artur Mahraun. Prokur.: Karl Mahraun. Verlag der Schriften etc. des Jungd. Ordens. Verlag der „Jungd. Frauenzeitung". Wir empfehlen den Herren Verlegern die „Jungd. Frauenzeitung" und die Tageszeitung „Der Jungdeutsche" angelegentlichst f. Anzeigen. Verlag dient der deutschen Volksgemeinschaft. a. *Thomas Komm. Gesch.*

Jungdeutschland-Verlag G. m. b. H., Berlin W 8, Wilhelmstr. 47. Verlbh. Versand. Gegr. 17/VI. 1926. (Moritzplatz 921. — 78026.) Geschäftsf.: Heinrich Schröder. a. *Maier.*

Junge's Buchh., Carl, (Gustav Oppel), **Ansbach,** Unterer Markt 5. Buch-, Kunst- u. Musikh. Gegr. 1/VIII. 1851. (245. — 8—7. — TA.: Oppel Buchhandlung Ansbach. — †† Bayer. Vereinsbank. — Nürnberg 9800.) Inh.: Gustav Oppel, s. 1/V. 1899. — Komm.: Stuttgart, Koch, Neff & Oetinger. w. *Koehler.*

Junge, Bernhard: Hermann Jakob Inh. Bernhard Junge, Karlsbad.

Junge, Alfred, Liegnitz, Frauenstr. 6. Musikverlag. Musikal.- u. Instrumh. Gegr. Okt. 1919. (3606. — Breslau 39374.) Prokur.: Else Junge. Unverlangte Sendungen verboten. a.w. *Hofmeister G. m. b. H.*

Junge, W., Nachflg., Ebeleben. Sort.- u. Musikh. Gegr. 1854. (100. — Erfurt 6777.) Inh.: P. Lietze. w. *Maier.*

Junge & Sohn, Erlangen, Brucker Str. 8/10. Verlh., Buchdr. Seit April 1890. Buchdruckerei, gegr. 1619/1744. (11. — TA.: Junge Erlangen. — Bayerische Staatsbank, Erlangen. — Nürnberg 778.) Inh.: Frau Anna verw. Junge, s. 20/IX. 1901, Hermann Junge u. Johannes Junge, s. Jan. 1914. Liefern direkt mit 1/1 Portoberechn. (Faktur über Leipzig). Montag Sendungen nach Leipzig. *Koehler.*

Junge Garde siehe Verlag Junge Garde. Inh.: Otto Unger, Berlin.

„Junge Menschen" siehe Verlag Junge Menschen G. m. b. H., Hamburg.

Junghahn, Paul, Altenburg (Thür.), Kornmarkt 19. Buchh. u. Antiq. Gegr. 7/IV. 1924. (Girokasse Altenburg. — Leipzig 90148.) w. *Kittler.*

Junghans, Richard, Gera, Häselburg 1. Kolph. Seit 20/VI. 1896. Gegr. Juni 1894. (Erfurt 16811.) w. *Kommissionshaus.*

Junghans, Curt, Wurzen, Wenzeslaistr. 4. Buch-, Musik.- u. Schreibwh. Seit 1/X. 1913. Gegr. Ende Nov. 1885. (134. — †† Wurzener Bank; Giroverband Sächsischer Gemeinden Konto Nr. 497, Wurzen; Commerz- u. Privat-Bank, Wurzen. — Leipzig 23072.) w. *Kummer.*

Junginger, Oskar, Stuttgart, Paulinenstr. 37. Buch- u. Kunsth. Gegr. 1876. (2286.) *R. Hoffmann.*

Junginger-Hefti, F., Buchhandlung u. Papeterie, Arosa (Schweiz). Buch- u. Kunsth., Papeterie u. Schreibwh. Gegr. 20/VIII. 1904. Bei Berechnung von 1/2 Postgebühr stets direkt senden. Unverlangte Sendungen verbeten. Besuche von Verlagsvertretern verbeten. Ich bestelle meinen Bedarf selbst. — Komm.: Stuttgart, Koch, Neff & Oetinger; London, W. Dawson & Sons; Paris, Maison du livre français. w. *Volckmar.*

Jüngling, Fritz, Mitinh.: Nauck & Jüngling, Berlin-Charlottenburg.

Jungmann, C., Leipzig W 31, Zschochersche Str. 30/32. Buch- u. Paph. Gegr. 1879. (40871. — 101154.) Inh.: Paul Orlob. w. *Schneider.*

Jungnickel, Paul Franz: Lina Schumann Nachf., Leipzig.

Jungnickel, Otto: Buchhandlung am Lyzeum (Boseplatz) Otto Jungnickel, Wiesbaden.

Jüngst, Hugo C., Geschäftsf.: Verlag Schule und Elternhaus I. Balog & Co., G. m. b. H., Siegen u. Hermsdorf b. Berlin.

Jung-Verlag G. m. b. H., Tauberbischofsheim. Verlh. Gegr. 20/IX. 1909. Geschäftsf.: Albert Görres.

Junk, W., Berlin W 15, Sächsische Str. 68. Verl. u. Antiq. f. Naturwiss. Gegr. 1/I. 1900. (Oliva 4141. — 9—6. — TA.: Buchhandlung Junk Berlin. — †† Dresdner Bank, Dep.-Kasse T II; Deutsche Bank, Dep.-Kasse KL., Berlin; The National, Provincial and Union Bank of England, St. James's Street Branch, 162 Piccadilly, London W 1; Lloyds and National Provincial Foreign Bank Ltd., 43 Boulevard des Capucines, Paris. — Berlin 411;

Schweiz VIII 8298; Prag 78262; Wien 156797.) Inh.: ⊛Dr. phil. et Dr. rer. nat. h. c. Wilhelm Junk. Umfangreiches Lager seltener Werke und Reihen der naturwissenschaftlichen Literatur. — Antiquariats- und Auktions-Kataloge direkt erbeten. Bevor Sie zoolog.-, botan.-, geolog.- Antiquariat oder Restverlag verkaufen, bitte meine Offerte einzuholen. ⚓w. *Volckmar.*

⊛**Junkelmanns Buchh. u. Antiq., Inh. Anna verw. Junkelmann, Jena,** Holzmarkt 2. Buch- u. Musikh., Antiq. Gegr. 1/VII. 1886. (🖃 2927. — 👁 Leipzig 30523.) Inh.: ⊛Frau Anna Louise verw. Junkelmann geb. Heinecke. ⚓w. *Volckmar.*

Junker, Alfred, Bitsch (Lothr.), Rue Maréchal Foch 26. Sort.-Buchh., Buchb. Seit 1897. Gegr. 15/VIII. 1897. Unverlangte Sendungen verbeten. w.

Junker & Dünnhaupt Verlag, Berlin-Steglitz, Postschliessfach 44. Spez.: Philosophie u. Nationalökonomie. (🖃 8075. — Ⓜ Direction der Disconto-Gesellschaft, Zweigst. Berlin-Steglitz. — 👁 38521.) Inh.: Dr. Paul Junker u. Dr. Rudolf Dünnhaupt. Verlag der „Blätter f. deutsche Philosophie, Zeitschrift d. Deutschen Philosophischen Gesellschaft". Insertionsbedingungen: 1/1 Seite ℳ 80.—, 1/2 Seite ℳ 45.—, 1/4 Seite ℳ 25.—, 1/8 Seite ℳ 15.—. a. *R. Hoffmann.*

Junne jr., Otto: Schott Frères, Brüssel.

⊛§**Junne, Otto, G. m. b. H., Leipzig** C 1, Egelstr. 3. Musikverl., Gross-Sort. u. Komm.-Gesch. Gegr. 1/VII. 1871. (🖃 25182 u. 12173. — TA.: Junneverlag Leipzig. — Ⓜ Commerz- u. Privat-Bank, Dep.-Kasse O, Leipzig. — 👁 50607.) Geschäftsf.: ⊛§Erhard u. Edith Schultz u. §Edgar Bielefeldt. Prokur.: K. Haubold.

⊛**Jurany & Hensels Nachfolger, Wiesbaden,** Kranzplatz 2. Buch- u. Kunsth. Gegr. 1843. (🖃 7457.) Inh.: ⊛Arthur Venn, s. 1/IV. 1914. Vereinigt s. 1914 mit Chr. Limbarth, Wiesb. ⚓w. *Fleischer.*

⊛Juraschek, Dr. Franz, Geschäftsf.: Krystall-Verlag Ges. m. b. H., Wien; Adlerverlag Berlin, Berlin-Halensee.

Jurcsó, Antal, Kalocsa (Ungarn). Buch- u. Musikh. Gegr. 1/XII. 1905. Inh.: Anton Jurcsó. — Komm.: Budapest, Gebr. Révai. w.

⊛**Jürgensen & Becker, Hamburg** 36, Königstr. 12. Buchh. u. Antiq. Gegr. 18/XI. 1890. (🖃 Hansa 99. — Ⓜ Vereinsbank. — 👁 30582.) Inh.: Carl Jürgensen, ⊛Richard Becker sen. u. Richard Becker jun. Erbitten Antiq.-Kataloge u. Preisherabsetzungen direkt in 2facher Anzahl. ⚓

Jurgenson, P., Leipzig jetzt Rob. Forberg, Leipzig.

⊛§**Jürges, Hugo, Bergneustadt.** Buchh. u. Antiq. Lehrmittelh. Gegr. 1/IV. 1900. (🖃 Amt Gummersbach 536. — Ⓜ Sparkasse, Bergneustadt. — 👁 Köln 30292.) Unverlangte Sendungen gehen mit Spesennachnahme zurück. — Komm.: Stuttgart, Koch, Neff & Oetinger. ⚓ w. *Giegler's Buchh.*

⊛**Jurovics, Samuel, Berlin** C 2, An der Spandauer Brücke 10. Buch-, Kunsth. u. Antiq. Spez.: Judaica, Hebraica, Orientalia, Philologie, Philosophie, Theologie. Gegr. 15/III. 1921. (🖃 Norden 8658. — 👁 49114.) Antiq.- u. Auktionskataloge d. Post erbeten. Angebote von Judaica u. Hebraica stets erwünscht. w.

⊛Just, Rudolf: Jungborn-Verlag Rudolf Just, Bad Harzburg.

Just, Adolf, Geschäftsf.: Verlag d. Heilerde-Gesellschaft Luvos G. m. b. H., Blankenburg (Harz).

Just, Dr. jur., Geschäftsf.: Dresdner Bücherversandhaus G. m. b. H., Dresden.

Just, Luise: Buchverlag „Sonnemann-Verlag" Inh. Luise Just, Halle (Saale).

Just, Hermann, Mitinh.: Breuckmann & Just, Naumburg (Saale).

⊛**Jüstel & Göttel, Leipzig** C 1, Emilienstr. 21. Verl.- u. Sorth. u. Buchdr. Seit 28/XII. 1887. Gegr. 1880. (🖃 23367. — Ⓜ†† Spar- u. Gewerbebank e. G. m. b. H. — 👁 2559.) Inh.: ⊛Oskar Goettel, ⊛Gustav Taubert, Dr. jur. Paul Schuster, Frau Franziska verw. Jüstel u. Frau Gertrud Uchtenhagen. Prokur.: Ida Emma Fuhrig. w.

⊛Jüstel & Göttel: Deutsches Schneiderfachblatt Jüstel & Göttel; Kolonialwaren-Zeitung, Jüstel & Göttel; Maler-Zeitung, Jüstel & Göttel, Leipzig.

⊛Jüterbock, Käthe, Mitinh.: Musikalienhandlung K. Jüterbock & Co., Königsberg (Pr.).

Jutting, Marie J. van Benthem, u. J. W. van Benthem Jutting: Van Benthem & Jutting, Middelburg.

⊛§**Jüttner's, Paul, Buchh., Paul Schulze, „Die Weisse Bücherstube", Wernigerode,** Westernstr. 10. Seit 1/I. 1908. Gegr. 12/X. 1862. Seit 11/VIII. 1927 vereinigt mit Max Finkbein, Buchh. (🖃 650. — 👁 Magdeburg 3839.) Unverlangte Sendungen verbeten. ⚓w. *Kommissionshaus.*

Ivens, Ernst, Eutin. Buchh. u. Buchdr., Pap.- u. Schrbwh. Gegr. 1/I. 1904. (Ⓜ Oldenbg. Landesbank, Fil. Eutin.) a.w. *Koehler.*

Ivens, José, (Sucesion), **Santiago** (Chile), Casilla 205. Verl.-, Buch- u. Lehrmittelh. Inh.: Frau verw. Ivens, s. Nov. 1923. w. *Koehler & Volckmar A.-G. & Co., Abtl. Ausland.*

Izaks, George G. Th., Geschäftsf.: N. V. Boekhandel v./h. C. Kooijker, Leiden.

K.

Kaabers Musikforlag Aarhus Musikhandel, Aarhus (Dänemark), Sondergade 1 A. Musik-Sort. u. Verlag. w. *Hug & Co.*

Kaatzer's, P., Buchhandlung (Josef Kaatzer), **Aachen,** Büchel 36. Gegr. 1780. (⊶ 1765. — TA.: Kaatzer Aachen Büchel. — Ⓜ Städtische Sparkasse, Scheckkonto 1147. — ⟲ Köln 74030.) Inh.: Clara Kaatzer. w. *Staackmann.*

Kabatek, A., Leipzig C 1, Breitkopfstr. 16, I. Zither-Musikverl. u. Sort. Gegr. Mai 1877. (⟲ 67412.) Inh.: Georg Hans Kabatek, s. 17/X. 1910. w.

§**Kabisch, Emil, Theater- u. Sort.-Buchhandlung, Weissenfels,** Klosterstr. 13. Verlag u. Sort. Leihb. Spez.: Theaterliteratur. Gegr. 1/X. 1923 in Langensalza. (⊶ 1119. — ⟲ Erfurt 24045.) Inh.: Frau K. Westendorff u. Heinrich Nagel. w. *Fleischer.*

⊛**Kabitzsch, Curt, Leipzig** C 1, Salomonstr. 18 b. Verlh. Seit 2/III. 1896. Gegr. 1/VII. 1862 unter der Firma A. Stuber's Verlag in Würzburg. (⊶ 70861. — 8—5, So. Sbd. 8—1/2 2.) Inh.: ⊛Hofrat Dr. h. c. Arthur Meiner in Leipzig, s. 1/I. 1917. Prokur.: ⊛Wolfgang Meiner u. August Melzer. Der Verlag wird durch die Firma Johann Ambrosius Barth, Leipzig (siehe diese) ausgeliefert. ⚓

⊛**Kabitzsch, Curt, Univ.-Verlag, Würzburg.** Gegr. 28/XI. 1919. (⊶ 262. — Ⓜ Städtische Sparkasse, Würzburg. — ⟲ Nürnberg 17554.) ⚓a. *Steinacker.*

Kade, Arthur, Leipzig C 1, Johannisallee 11. Versand- u. Exportbh., Antiq. Inh.: Frau Martha Helene Fiedler geb. Grunert.

Kaden, Max Arthur Eugen, Mitinh.: Heinrich Brandt, Leipzig.

Kaden, Gustav, Stettin, Pölitzerstr. 93. Schulb.- u. Paph. Gegr. 20/VII. 1879. (⟲ Stettin 9633.) w. *Maier.*

⊛**Kaden & Comp., Dresden,** Wettinerplatz 10. Verl. u. Sort. Politische u. Schöne Literatur. Kinderbücher. Gegr. 1/X. 1898. (⊶ 25261. — 8—6. — Ⓜ Gebr. Arnhold; Sächsische Staatsbank.) Inh.: Rob. Wirth, Kurt Weckel, Artur Arzt u. Max Hertwig. Prokur.: ⊛Emil Hein. Unverlangte Sendungen verbeten. **Auslieferung nur in Leipzig.** ⚓a.w. *F. E. Fischer.*

Kaeding, Frau Frieda, Geschäftsf.: Excelsior Buch u. Ton, G. m. b. H., Berlin.

Kaeding, Carl, Otterndorf (Niederelbe), Westertorstr. 166. Sorth. u. Buchb. Gegr. 1/XII. 1895. Unverlangte Sendungen verbeten. w. *Fernau.*

Kadner, Ernst, München 2, Nordendstr. 50, am Elisabethplatz. Buch- u. Schrbwh. Seit 1/X. 1911. Gegr. 6/IX. 1905. (8—7.) w. *Streller.*

⊛**Kadner, N., Riga** (Lettland), Gr. Pferdestr. 21. Sortbh. Gegr. 21/II. 1925. (Ⓜ Central-Genossenschaftskasse d. Deutschen Hilfsvereins, Riga, Girokonto Nr. 756.) Inh.: ⊛Nicolaus Kadner. Antiquariatskataloge in 1facher Anzahl direkt erbeten. Angebote aus dem Gebiet Naturwissenschaft sind direkt erwünscht. w. *Brauns.*

Kafemann, A. W., G. m. b. H., Danzig. Verlh., Sortbh. Buchdr. u. Buchb. Spez.: Evangel. Gesangbuch f. Ost- u. Westpreussen, Jugendschriften, Schulbücher, Pädagogik. Danziger u. Ostmarkliteratur, Reiseführer, Zoll- u. Steuerhandbücher. Seit 1/1. 1902. Gegr. 1846. (⊶ 27551. — TA.: Kafemann Danzig. — Ⓜ Danziger Privat-Aktien-Bank. — ⟲ Danzig 816; Stettin 6114.) Geschäftsf.: Hermann Jatzke. Prokur.: Frl. Helene Eberlein u. Alfred Thulmann.

Verlag der „Danziger Zeitung". Das grosse wirtschaftspolitische Blatt des Ostens. Familien- u. Modezeitschrift: „Aus dem Reiche der Frau", Zeitschrift für Sport u. Mode.

Verlag des „Adressbuchs für Danzig". „Danziger Plakatsäulen". Liefern direkt mit 1/1 Portoberechnung an Firmen, die Rechnung haben, sonst nur mit Nachn. = Das „Adressbuch f. Danzig" liefern nur direkt mit Nachnahme. ⚓at. *Brockhaus.*

Kaffenberger, Georg: Karl Theodor Hedwig Nachfl. Inh.: Georg Kaffenberger, Darmstadt.

Kafka, Franz, M.-Ostrau-Přívoz [Moravská Ostrava-Přívoz] (Tschechosl. Rep.), Svatopluk-Cech-Platz 447/448. Antiquariat — Versandbh. — Buch-, Kunst- u. Musikalienh. Spezialgeschäft für Büro- u. Schulbedarf. Gegr. 1/XI. 1899. (⊶ 881. — ⟲ Prag 86009.) w. *Staackmann.*

⊛Kafka, Rechtsanwalt Dr. Ignaz: Franz Leo & Comp. Hofbh., Wien.

Kagan, B., Berlin W 8, Behrenstr. 24. Schach-Verlag. Gegr. Aug. 1914. (⊶ Zentrum 3193. — 9—5. — TA.: Kagan W 8. — Ⓜ Deutsche Bank, Dep.-Kasse A. — ⟲ 39625.) 80 Werke aus meinem Verlage sind in dem 44. Schachkatalog enthalten. Der ausführl. 44. Schachkatalog wird auf Wunsch unentgeltlich zugestellt.

Kagerah, F. H., Lehrmittelvertrieb, Hamburg 13, Grindelallee 62 Technologische Lehrmittel. Gegr. 1/XI. 1926. (⟲ 21034.) Inh.: Fritz-Heinz Kagerah. w. *Volckmar.*

⊛Kahan, Prof. Dr. A., Geschäftsf.: „Obelisk"-Verlagsgesellschaft m. b. H., Berlin; Direktor: Petropolis-Verlag A.-G., Berlin-Charlottenburg.

⊛Kahan, Bendet, Geschäftsf.: „Ajanoth" Hebräischer Verlag G. m. b. H.; „Jalkut" G. m. b. H., Berlin-Charlottenburg.

Kahan, D., Geschäftsf.: „Obelisk"-Verlagsgesellsch. m. b. H., Berlin.

Kahane, Alfred: Carl Jander, Berlin.

Kahl, Ernst, Mitinh.: Hercules Hinz, Musik.- u. Instrumh., Altona.

Kahle's Verlag, Rich., Dessau u. Hamburg 36, Pilatuspool 15. Gegr. 1871. Inh.: Willy Kahle, s. 1888.

𝄞Kahle, Fritz, Leipzig C 1, Schützenstr. 5. Musik.- u. Musikinstrh. Spez.: Verlag u. Sortiment für Bandonion- u. Zupfmusik. Gegr. 1/X. 1920. (☎ 14752. — 📯 65587.) w.

Kahle, Richard, Leipzig C1, Nürnberger Str. 5. Buch-, Schreibwaren- u. Bürobedarfshandlg., Spiele u. Bilderbogen für Kinder. Gegr. 18/VI. 1881. (☎ 13380. — 📯 68210.) w. *Maier.*

Kaehler, Karl, Mitinh.: Theodor Weicher, Leipzig.

Kahlo, Ernst, Berlin-Dahlem, Goebenstr. 58. Verlag. Gegr. Juni 1906. (☎ G 6, Breitenbach 0589. — 📯 Berlin 3000.) w. *Cnobloch*

Kahlsdorf, Frau Lina: Wetterauer Buchhandlung L. Kahlsdorf, Friedberg (Hessen).

⊛Kahm, Franz, Frankenberg (Eder). Buchh., Leihb., Musikh., Pap.- u. Schrbmh. Inh.: Otto u. ⊛Franz Kahm. w. *Koehler.*

Kahn, Albert, gen. Böhme: Universal-Verlag „Favorit", Berlin.

⊛𝄞Kahnt, C. F., Leipzig C1, Nürnberger Str. 27, I. Musik.-Verl., Sort. u. Komm., Verlags- u. Versandbuchh. Gegr. 2/X. 1851. (☎ 13612. — 8—$^3/_4$5, Sbd. bis 2. — 🏦 Deutsche Bank, Filiale Leipzig. — 📯 3059.) Inh.: ⊛𝄞Frau Paula Hoffmann geb. de Stoutz. Ges.-Prokur.: Frl. Maria Hoffmann u. Kurt Wenzel. Liefere direkt, aber nur an Firmen, die mit mir in Monatsrechnung stehen. ⚓

Kahnt, Oswald, Leipzig C1, Tauchaer Str. 11. Verl. Gegr. 1/VII. 1903. (☎ 10925. — 🏦 Girokasse Leipzig 1712. — 📯 52792.)

⊛Kajet, L.: Edwin Bormann Verlag Leo Kajet, Berlin-Tegel u. Leipzig; Hansa-Buchhandlung Leo Kajet; Hansa-Verlag für Literatur u. Kunst Leo Kajet, Berlin.

Kaim, Frau Hedwig: Ulmer Musikhaus, Hans Kaim, Ulm.

Kajon, Daniel & A., Sarajevo (Jugoslavien), König-Peter-Str. 19. Buchh., Buchdr. Gegr. 1893. Inh.: Kajon's Erben u. Albert D. Kajon.

𝄞Kaiser, Paul, Musikhaus, Bad Kreuznach, Poststr. 14. Musik.-, Instrum. u. Pianoforteh. Gegr. 1/II. 1919. w. *Schuberth jr.*

Kaiser, Hermann, Bad Lausick. Buchh. Unverlangte Sendungen verbeten. w. *Schneider.*

⊛Kaiser, Friedr., Bremen, Sögestr. 59. Buchh. u. Antiq. Gegr. 1/IX. 1854. (☎ Roland 4719. — 🏦 Deutsche Bank, Filiale Bremen. — 📯 Hamburg 46510.) Inh.: ⊛Carl Schröder, s. 20/VI. 1918. ⚓ w. *Kommissionshaus.*

Kaiser, Joseph: Heesen & Kaiser, Kempen (Rhein).

Kaiser, Wilhelm, Verlag und Versandhaus, Leipzig S 3, Frohburger Str. 38 II. Inh.: Friedrich Wilhelm Georg Kaiser.

⊛Kaiser, Chr., Sortiment, München 2, Marienplatz 8. Gegr. Juni 1845. (☎ 25039. — 8—7. — 🏦 Ruederer & Lang. — 📯 4924.) Inh.: ⊛Albert Lempp, s. 15/V. 1911. Prokur.: Feodor Seeger. — Komm.: Stuttgart, Koch, Neff & Oetinger. ⚓ *Cnobloch.*

⊛Kaiser, Chr., Verlag, München 13, Isabellastr. 20. (☎ 370573. — $^1/_2$8—$^1/_2$5 — 🏦 Commerz- u. Privat-Bank, Fil. München. — 📯 32933.) Inh.: ⊛Albert Lempp, s. 15/V. 1911. Prokur.: Otto Salomon. ⚓ *Cnobloch.*

⊛Kaiser's Buchhandlung, Albert, (Zuckschwerdt & Winkler), **Schweidnitz,** Burgstr. 3. Buch-, Kunst- u. Musikh. Gegr. 1/II. 1869. (📯 Breslau 27430.) Inh.: ⊛Joh. Zuckschwerdt, s. 1906, u. Franz Winkler, s. 1921. ⚓ w. *Koehler.*

Kaiser & Co. A.-G., Bern (Schweiz), Marktgasse 37—43. Buch-, Pap.- u. Lehrmittelh., Bureauartikel etc. (📯 III, 504.) Verwaltungsrat: Dr. Robert Kaiser, Otto Kaiser u. Dr. Bruno Kaiser. Ges.-Prokur.: W. Schmid, G. Hager u. H. Schaller. at.n. *Koehler & Volckmar A.-G. & Co., Abtl. Ausland.*

⊛Kaisig, Frau Frieda, Geschäftsf.: Oberschles. Heimatverlags- u. Versandbuchh. G. m. b. H., Gleiwitz.

⊛Kalb, Willy, Montabaur. Sort.-, Verl.- und Schreibwh. Gegr. 1/IV. 1898. (🏦 Nassauische Landesbankstelle. — 📯 Frankfurt [M.] 29630.) at.w. *Wagner.*

Kalbas, Rudolf, Deutsch-Gabel (Böhmen). Buch-, Musik.- u. Papierh., Ant. u. Buchb. Buchb. u. Paph. gegr. 1849, Buchh. gegr. 1902.

Kalbe, Pfarrer Walther: Heimatglockenverlag, Henneberg (Thür.).

Kalbfleisch, Jean, Gelnhausen, Schmidtgasse 6. Buch- u. Paph. Gegr. 9/X. 1903. (TA.: Buchkalbfleisch.) w. *Schneider.*

Kalbhenn, Anna: Hahnenkleer Bücherstube u. Kunstgewerbehaus, Hahnenklee (Harz).

Kalbus, Dr. Oskar, Geschäftsf.: Film-Bücherei G. m. b. H., Berlin.

⊛Káldor, Max, Direktor: Genius Verlag A.-G., Budapest.

Kalesse & Mehlhop, Beuthen (Oberschl.). Buch- u. Paph. Gegr. 1/X. 1910. Inh.: Frau Ida Kalesse u. Carl Mehlhop. w. *Maier.*

⊛Kaelin, Julius, Mitinh.: Glässersche Buch- u. Papierh., Kaelin & Hötte, Limburg (Lahn).

⊛Kalischer, Werner, Geschäftsf.: Das Bücher-Kabinett G. m. b. H., Berlin.

⊛Kaliski, Julius, Direktor: Klal-Verlag Kommanditges. auf Aktien, Berlin.

⊛Kälker, Max, Leipzig C 1, Bayersche Str. 17. Sorth. u. Antiq. Spez.: Universitäts-Wissenschaften u. mod. Literatur. Gegr. 1/X. 1919. (⌔ 63540.) w. *Opetz.*

⊛Kalkoff, Hermann: Antiqua Verlag Hermann Kalkoff; Reichsverlag Hermann Kalkoff, Berlin.

⊛Kallenberg, Lothar: Eichhorn-Verlag Lothar Kallenberg, Ludwigsburg.

Kaeller, Dr. Reinhard, Mitinh.: J. D. Küster Nachf., Bielefeld.

⊛½Kallmeyer, Georg, Verlag, (vorm. J. Zwisslers Verlag), **Wolfenbüttel,** Stadtmarkt 5. Verlh. Gegr. 15/III. 1872. (⌔ 684. — TA.: Kallmeyer Verlag Wolfenbüttel. — ⓜ Braunschw. Staatsbank, Zweigkasse Wolfenbüttel. — ⌔ Hannover 3510. Für die Tschecho-Slowakei: ⓜ Kreditanstalt der Deutschen, Abt. Buchhandelsverrechnung, Prag II, Krakauer Gasse 11. — ⌔ Prag 62730. Für Österreich: ⓜ Kärntner Bank, Zweiganstalt Wien I. — ⌔ 90524.) Zweigniederlassung mit Auslieferung für Berlin: **Berlin** W 50, Nürnberger Str. 14/15. Leiter: Dr. Herbert Just. (⌔ Steinplatz 10815. — ⌔ 26930.) Inh.: ⊛½Georg Kallmeyer, s. 1/I. 1913, allein s. 1/I. 1916. Auslieferung für Österreich: Eichendorffhaus, Wien I, Stadiongasse 9. ⚓a. *E. Bredt.*

⊛½Kallmeyer, Georg, Verlag, (vorm. J. Zwisslers Verlag). **Berlin** W 50, Nürnbergerstr. 14/15. Zweigniederlassung. Auslieferung für Berlin. (⌔ Steinplatz 10815. — ⌔ 26930). ⚓

Källström, C. G., Gothenburg [Göteborg] (Schweden), Husargat. 14. Musik.- u. Musik-Instrumh. Seit 1890. (⌔ 3339 und 17126. — 8—7. — ⓜ Göteborgs Folksbank.) Unverlangte Sendungen verbeten. w. *Breitkopf & Härtel.*

⊛Kalmus, Dr. Alfred, Geschäftsf.: Wiener Operettenverlag G. m. b. H.; Direktor: Wiener Philharmonischer Verlag A.-G., Wien.

⊛Kalmus, Adolf, & Co., Düsseldorf, Herderstr. 3a. Reise- u. Versandbh. Gegr. 1/X. 1924. (ⓜ Barmer Bankverein, Düsseldorf. — ⌔ Essen 19108.) Inh.: ⊛Adolf Kalmus. w. *Fleischer.*

Kaltenbacher, E., Steyr (Oberösterr.). Musikverl., Sort. u. Instrumh., Klavierh. u. Leihanst. Gegr. 1900. (⌔ 92 Interurban. — TA.: Kaltenbacher Steyr. — ⓜ Depositenbank, Steyr.) a.w. *Hofmeister G. m. b. H.*

⊛Kaltenbrunner, Frau Hilda, Mitinh.: Leuschner & Lubensky's Univ.-Buchh., Graz.

Kaltenstadler, Frl. Cäcilie, Geschäftsf.: Eclaros Gesellschaft für wissenschaftl. okkulte Forschung, Buchvertrieb u. Verlag m. b. H., München.

⊛Kaltschmid, F., Innsbruck, Erlerstr. 3. Buchh., Antiq. u. Zeitungsverschleiss. Seit 1/X. 1904. Gegr. 1885. (⌔ 1044, IV. — 8—7. — ⓜ†† Zentralbank deutscher Sparkassen. — ⌔ Wien 76978; München 21257; Prag 500823.) — Komm.: Wien, Weis, Stahler & Knorr. w.

Kaltschmidt, Albert, Geschäftsf.: C. G. Röder G. m. b. H., Leipzig.

Kaluppa, Anna, Ratibor. Buch- u. Paph. Inh.: Martha u. Elisabeth Giessmann. ⚓w. *Streller.*

Kälz, Karl, Bad Sachsa (Südharz), Schulstr. 9. Buch- u. Paph. Gegr. 15/XII. 1900. (7—7. — ⌔ Leipzig 40068.) w. *Fleischer.*

Kambli'sche Buchhandlung u. Druckerei G. m. b. H., Pfarrkirchen, Hauptstr. 85. Buchh., Buchdr. u. Schreibmath. Verlag des „Rottaler Bote". Gegr. 1871. (⌔ 13. — TA.: Kambli Pfarrkirchen. — ⌔ München 4077.) Inh.: Eine Gesellschaft m. b. H., s. 1/X. 1912. Geschäftsf.: Michael Pollwein. w. *Volckmar.*

⊛Kameradschaft, Verlagsgesellsch. m. b. H., Berlin W 35, Flottwellstr. 3. Gegr. 5/III. 1906. (⌔ Lützow 6453 u. 6454. — ⓜ†† Darmstädter und Nationalbank, Dep.-Kasse, Berlin W, Potsdamerstr. 16. — ⌔ 1870.) Geschäftsf.: ⊛Verlagsbuchhändler Fritz Gersbach. Ges.-Prokur.: Max Paul u. Frl. Käthe Wiedemann. Verlag der Zeitschriften: Die Zivilversorgung. — Reichswehr-Fachschule. — Der Gendarm. — Deutsches Gendarmerie-Blatt. — Die Polizei. Deutscher Polizeisport. ⚓w. *Brauns.*

Kamilli, F., Schässburg [Sighisora] (Rumänien). Buch-, Kunst-, Musik.-, Schreibw.- u. Zeichenwh. Gegr. 1904. Inh.: Fritz Kamilli. w. *Brockhaus.*

Kammel, Pastor Richard, Geschäftsf.: Evangelische Vereinsbuchh. T. z o. p., Posen.

Kammerbauer, Mathias, Geschäftsf.: Verlagsanstalt d. Nürnberger Bundes G. m. b. H., Nürnberg.

⊛Kaemmerer, Rudolf, Verlag, A.-G., Berlin SW 48, Wilhelmstr. 22 (früher Dresden). Seit 27/XI. 1919. Gegr. 1917. (⌔ Hasenheide 939 u. 986. — ⓜ Darmstädter u. Nationalbank, Dep.-Kasse 47, Berlin W 15, Kurfürstendamm 26a. — ⌔ Berlin 41220.) Vorstand: ⊛Hugo Zehder. ⚓a. *Volckmar.*

Kammerer, Kurt, Buchhandlung, Berlinchen, Richtstr. 33. Sortbh. Gegr. 27/XI. 1924. (⌔ 52. — TA.: Kammerer Berlinchen Nm. — ⓜ Städtische Sparkasse Berlinchen Nr. 901. — ⌔ Hannover 11598.) w. *Wallmann.*

Kämmerer, R., Rossla (Harz), Karlstr. 26. Buchdr., Buch- u. Paph., Zeitungs-Verlag. Kyffhäuser-Karten. Gegr. 1861. (⌔ 35. — ⌔ Erfurt 6885.) Inh.: O. Kämmerer. w. *Schneider.*

⊛Kamp, Ferdinand, Geschäftsf.: Verl.- u. Lehrmittelanstalt G. m. b. H., Bochum.

Kamp, Ferd., Geisenheim (Rhein). Spezial-Buchh. für Wein-, Obst-, Gartenbau u. Landwirtschaft. Gegr. 1902. w. *Thomas Komm. Gesch.*

⊛Kaempf, Dr. Theodor, Geschäftsf.: Neudeutsche Verlags- u. Treuhandgesellschaft m. b. H., Berlin.

Kämpfe, Bruno, Buchhandlung, Limbach (Sachsen), Helenenstr. 30. Buch-, Kunst-, Musik.- u. Pianoh. Seit Nov. 1917. Gegr. 12/XI. 1897. (⊂ 420. — 8—6½. — Ⓜ Stadtbank, Limbach.) n. *Fernau.*

Kämpfer, Johannes, Geschäftsf.: Volksblatt, G. m. b. H.; Weser-Main-Verlag, Kassel.

Kampffmeyer, Th., Berlin SW 48, Friedrichstr. 20. Buchh. u. Antiq. Gegr. 10/IV. 1844. (⊂ Dönhoff 5062. — 8—7. — ⊂ 37404.) Inh.: Heinr. Schmidt, s. 1/XI. 1888. ⚓ w. *Volckmar.*

Kampfhenkel, C., Havelberg. Buch-, Kunst-, Musikalien- u. Schreibwarenh. Seit 1901. Gegr. 1890. (⊂ 99. — ⊂ Berlin 15994.) ⚓ w. *Streller.*

Kampmann Verlag, Niels, Heidelberg. Seit 1/II. 1925. Gegr. 1912. (⊂ 2735. — TA.: Kampmann Heidelberg. — Ⓜ Dresdner Bank, Heidelberg. — ⊂ Karlsruhe 27084; Basel V 7474; Wien 169040.) Inh.: Niels Kampmann. **Auslieferung nur in Leipzig.** ⚓ a. *Kommissionshaus.*

Kampmann Nachf., Wilh., Werden (Ruhr). Sorth. Seit 1888. (⊂ 153. — TA.: Buchhandlung Kampmann Werdenruhr. — Ⓜ Städtische Sparkasse, Werden. — ⊂ Essen 8574.) Unverlangtes geht mit Spesennachnahme zurück. w. *Schneider.*

Kamprath, Ernst, Verlag, Leipzig C 1, König-Johann-Str. 8. Gegr. 1/X. 1908. (⊂ 20488. — ⊂ 53546.) a. *Volckmar.*

Kander siehe Warenhaus Kander G. m. b. H., Mannheim.

Kändler, Benno, Eibenstock. Buch-, Musik.- u. Schreibwh. Gegr. 1/XI. 1902. (⊂ 24. — ⊂ Leipzig 32806.) w.

Kaneman, H. P., Mitinh.: Suid Afrikaanse Boekwinkel, Pretoria.

Kanitz'sche Buchhandlung (R. Kindermann), **Gera.** Buchhandl., Kunsthandl., Antiqu. Gegr. 1/V. 1842. (⊂ 2204. — Ⓜ Gebr. Oberländer, Gera. — ⊂ Erfurt 4271.) Inh.: Rudolf Reich, s. 1/III. 1922. Ankündigung von Neuigkeiten im voraus direkt erwünscht. Unverlangte Zusendungen verbeten. ⚓ w. *Volckmar.*

Kanitz' Verlag, Hermann, Gera. Gegr. 1/V. 1842. (⊂ 2204. — ⊂ Erfurt 4271.) Inh.: Rudolf Reich, s. 1/III. 1922. ⚓ a. *Volckmar.*

Kant-Buchhandlung, Akademische, Josef Singer, Berlin - Charlottenburg, Kantstr. 124. Sort., Antiq. Seit 1909. (⊂ Steinplatz 8681. — 9—7. — TA.: Kantbuchhandlung Charlottenburg. — ⊂ Berlin 63636.) Inh.: Frau Margarete Felix, Werner Prager u. Gertrud Prager. Antiquariatskataloge in 2facher Anzahl direkt erbeten. w. *Fleischer.*

Kantorowicz, E., Berliner West-Buchh., Berlin-Halensee, Georg-Wilhelm-Str. 21. Sort. u. Antiq. Gegr. 1895. (⊂ Lützow 7022. — Ⓜ Direction d. Disconto-Gesellschaft, Depos.-Kasse Potsdamer Str. 129—130. — ⊂ 75780.) Inh. Frau verw. Kantorowicz. w.

Kant-Volksbund-Verlag Reinhart Biernatzki, Hamburg 36, Vor d. Holstentor 1. Verlags- u. Versandbh. Spez.: Philosophie. Gegr. 1920. (⊂ 21542.) w.at. *Brockhaus.*

Kanzler, Hans: Im. Tr. Wöller, Leipzig.

Kanzler, Hans, Plan (Böhmen). Buch-, Musik.- u. Paph., Leihbibl. Gegr. 1840. w. *Cnobloch.*

Kapitol-Verlag Adam & Co., Hannover, Sedanstr. 72. Gegr. 20/IX. 1922. (⊂ 36261.) Inh.: Frau Gertrud Adam. a. *Volckmar.*

Kaplan, Josef, Duppau (Böhmen), Herrengasse 120. Buch-, Kunst-, Kolp.-, Musik.- u. Schreibmath. Seit 1/IV. 1914. Gegr. 1896. ⚓ w. *F. E. Fischer.*

Kapp, A., Buchhandlung u. Antiquariat, Rottenburg (Neckar). Gegr. 1/I. 1923. (⊂ Stuttgart 40776.) Inh.: Josef Adolf Kapp.

Käppel, Johs.: Rob. Zachariae Nachf., Luckenwalde.

Käppele, Carl, Altenkirchen (Westerwald). Buch- u. Kunsth. Gegr. Herbst 1890. (⊂ 122.) w. *Schneider.*

Käpplers Buchhandlung, G. E., Inh.: A. Beyer, Zittau. Buch-, Musik.- u. Paph. Gegr. 1/IV. 1899. (Ⓜ Städt.- u. Staatsbank. — ⊂ Dresden 32542.) w.

„Kappon", Buchhandlung, Brod (Jugoslavien). Buch- u. Paph. Gegr. 15/VII. 1912. Inh.: Jechiel Kappon. w. *Fleischer.*

Kaptuller, Hans, Tilsit, Hohe Str. 36. Buch- u. Kunsthandl. Gegr. 11/XI. 1907. w.

Karafiat, Fr., Brünn [Brno] (Tschechosl. Rep.), Freiheitsplatz 22. Buch-, Kunst- u. Musikh., Antiq. Gegr. 15/V. 1853. (⊂ Wien 185445; Prag 54555; Leipzig 105759.) Inh.: Wilhelm Karafiat. — Komm.: Prag, Höfer & Klouček; Wien, Lechner & Sohn. ⚓ w. *Volckmar.*

Karafiat, G. & R., Brünn [Brno] (Tschechosl. Rep.), Masarykstr. 25—27. Buch-, Kunst- u. Musikh. n. Bücher-Leihinst. u. Journal-Lesez. Seit 1/V. 1882. Gegr. 15/V. 1853. (⊂ 744. — ⊂ Prag 2033; Leipzig 81706.) Inh.: Richard Karafiat, s. 1/V. 1882, u. Richard Filla, s. 1/I. 1927. Prokur.: Wilhelm Komareck. Unverlangte Novitäten gehen mit Spesennachnahme zurück. — Komm.: Wien, Lechner & Sohn. ⚓ w. *Volckmar.*

Karasek, Josef, (vorm. H. R. Wagner), **Knittelfeld** (Steiermark). Buch-, Kunst-, Musik.-, Musikinstrumenten- u. Papierh. Antiq. mod. Leihb. Buchdruckerei „Gutenberghaus" und Verlag. Gegr. 1904. (⊂ 5. — TA.: Karasek Knittelfeld. — Ⓜ Sparkasse d. Stadt Knittelfeld. — ⊂ Wien 194528.) w. *Cnobloch.*

Karasek, Jos., Geschäftsf.: Jugendbund-Buchh., Woltersdorf b. Erkner (Mark).

Karásek, Franz, Prossnitz [Prostějov] (Tschechosl. Rep.). Buch-, Kunst-, Musik.- u. Paph. Gegr. 1/VII. 1907. (⌯ Prag 22312.) — Komm.: Prag, Höfer & Klouček.
w. *Opetz.*

Karcher, Aug., Dudweiler, Saarbrücker Str. 280. Buch- u. Schreibwh. nebst Buchb. Gegr. 1856. (⌯ Saarbrücken 2216.) Inh.: Hans Karcher. w. *Streller.*

⊛§Karczag, W., Musikverlag, Bühnenverlag u. Vertrieb, Inh. Hubert Marischka-Karczag, Wien VI, Linke Wienzeile 6. Gegr. 1/IX. 1904. (⌯ Interurban, Amt Wien 69 — 8—3. — TA.: Wiednertheater. — ⌯ Wien 85375; Prag 79669.) Direktor: Emil Steininger. Ges.-Prokur.: Arthur Bauer. **Vollständige Auslieferung in Leipzig.**
⚓a. *Breitkopf & Härtel.*

⊛Karger, S., Berlin NW 6, Karlstr. 39. Verlh. für Medizin. Gegr. 1/IV. 1890. (⌯ Norden 647. — 9—5, Sbd. 9—2. — ⓜ†† Deutsche Bank, Dep.-Kasse A. — ⌯ 4288.) Inh.: ⊛S. Karger u. Dr. Heinz Karger, s. 1/I. 1926. Prokur.: Curt Dünnebeil. *Fernau.*

Kargl, Theodor, Waidhofen a. d. Thaya (Osterreich), Hauptplatz 77. Buch-, Kunst-, Musik.- u. Paph. Gegr. 1/VII. 1876. (⌯ Wien 8289.) — Komm.: Wien, Perles. w. *Fernau.*

Kari, Lennart, Direktor: Suomalainen Kirjakauppa, Helsingfors.

⊛Karl u. Faber, Kunst- u. Literatur-Antiquariat, München 2 NW, Max-Joseph-Str. 7 I. Gegr. 1/III. 1923. (⌯ 596020. — TA.: Karlanti. — ⓜ Darmstädter u. Nationalbank, München, Ottostr. 4; Bankgeschäft H. Aufhäuser, München, Löwengrube 20; Schweizerische Kreditanstalt, Zürich. — ⌯ 7268.) Inh.: Dr. Georg Karl u. ⊛Dr. Curt von Faber du Faur. Antiquariatskataloge in 2facher Anzahl direkt erbeten. Spezialgebiete: Alte u. Neue Graphik, Illustr. Bücher, Kunstgeschichtliche Literatur, Literaturerstausgaben. w.

⊛Karl-May-Verlag, Fehsenfeld & Co., Radebeul-Oberlössnitz. Gegr. 1/VII. 1913. (⌯ 845. — TA.: Mayverlag Radebeul-Oberlössnitz. — ⓜ†† Dresdner Bank, Dresden; Deutsche Bank, Fil. Dresden; Allgem. Deutsche Credit Anstalt, Fil. Radebeul; Kreditanstalt der Deutschen, Prag. — ⌯ Dresden 3000; Zürich 10679; Wien 130060.) Inh.: Frau Klara verw. May u. ⊛Dr. jur. Euchar Albrecht Schmid (Geschäftsführer). **Vollständige Auslieferung in Leipzig.** Direkte Aufträge jedoch nur nach Radebeul-Oberlössnitz erbeten, da sonst Verzögerung.
⚓a. *Herbig.*

Karla, Arthur, Wehlau (Ostpr.). Buch- u. Papierh., Leihb., Buchdr. Gegr. 1/X. 1830.
w. *Maier.*

⊛Kaerner, Charlotte, Mitinh.: K. Weiss & Söhne Nachf.: Kaerner & Jahnke, Bergzabern.

Károlyi, Rudolf: J. F. Wiesner Nachf. Rudolf Károlyi, Kesmark.

⊛Karras & Koennecke, Halle (Saale), Mittelstr. 11/13. Buchdr. u. Verlag. Gegr. 1839. (⌯ 26289. — TA.: Karraskoennecke. — ⓜ Darmstädter u. Nationalbank, Fil. Halle a. S.) Inh.: ⊛Franz Koennecke. Prok.: Georg Koennecke. at. w. *Maier.*

Karras, Kröber & Nietschmann, Druckerei und Verlag, Halle (Saale). (⌯ 26141. — ⓜ Allgem. Deutsche Credit-Anstalt. — ⌯ Leipzig 106084.) Inh.: Robert Kröber's Erben u. Paul Nietschmann.

Karsch, P., Regierungs- u. Baurat a. D.: Kunsthallen Hansa-Haus, Essen.

§Karstädt, Herm., Berlin - Lichterfelde, Hindenburgdamm 101. Buch- u. Musikh. Gegr. 15/XII. 1921. (⌯ Lichterfelde G 3, 2530. — ⌯ 30539.) w. *Brauns.*

Karstadt, Rudolph, A.-G.: Theodor Althoff Inh.: Rud. Karstadt A.-G., Dortmund u. Leipzig.

§Karstadt, Rudolph, A.-G., Hamburg 1, Mönckebergstr. 16. Kaufhaus. Abtl. Buch-, Kunst-, Musikh. (⌯ C. 3. Centrum 1531. — ⓜ Commerz- u. Privat-Bank. — ⌯ 29877.) Antiquariatskataloge 1fach. Unverlangte Sendungen gehen unter Spesennachnahme zurück. w.

Karstadt, Rudolph, A.-G., Ludwigslust (Mecklb.), Kaufhaus. Abt. Buchhandel. (⌯ 23.) w.

§Karstadt, Rudolph, A.-G., Stettin, Breite Str. 25/28. Warenhaus. Abtl. Buch-, Kunst- u. Musikh. (⌯ 6420—6424. — TA.: Warenkarstadt. — ⓜ Commerz- u. Privat-Bank, Stettin. — ⌯ 9330.) w.

⊛Kartographische Anstalt G. Freytag & Berndt A.-G., Wien VII, Schottenfeldgasse 62. Kartogr. Anstalt, Landkarten-Verlag u. -Sortiment. Geogr. Lehrmittel-Anstalt. Seit 1/I. 1923. Gegr. 27/II. 1879. (⌯ 31163. — TA.: Freytagberndt Wien. — ⓜ Öst. Creditanstalt f. Handel u. Gewerbe, Wien. — ⌯ Wien 10016; Prag 500328; Budapest 18671; Leipzig 32728; Zürich VIII 10411; Warschau 190823; Zagreb 40601.) Direktoren u. Prokur.: ⊛Rudolf Crnčić, Josef Berndt u. ⊛Karl Klammer. Offiz. Lagerstelle u. Auslieferung der Karten des D. u. Ö. A.-V.
at. w. *Volckmar.*

Kartographische Anstalt Robert Mittelbach, Kötzschenbroda, August Grunerstr. 3/4. Verlag u. Herstellung kartographischer Erzeugnisse. Gegr. 1886. (⌯ 83. — TA.: Mittelbach Kötzschenbroda. — ⓜ†† Dresdner Bank, Dep.-Kasse D, Kötzschenbroda. — ⌯ Dresden 10921.) Inh.: Curt Mittelbach.
a. *Mittelbach.*

Kasarnowski, Leo: Der Stirner Verlag Leo Kasarnowski, Berlin-Halensee.

Kaesberger, P., Westerburg (Westerwald). Buch-, Pap.- u. Schreibwh., Buchdr. u. Verl. (⌯ 28. — ⌯ Frankfurt [Main] 331.)
w. *Busch.*

Käseberg, Herm.: H. Held's Nachf. (Inh.: Herm. Käseberg), Leipzig.

Kaselow, Fräulein Susanne, Stettin, Kl. Domstr. 16. Musikhandl. Gegr. I/IV. 1896. (Fernr. 33729.) *Hug & Co.*

Kaeser, Carl, Geschäftsf.: Stuttgarter Kunstverlag G. m. b. H., Stuttgart.

Käser, Karl, Stuttgart, Rotebühlstr. 1b. Musikh. Gegr. 1892. (Fernr. 23521. — Doertenbach & Co., Stuttgart. — Postscheck 6734.) w.

Kaske, Eugen: Friedrich Lindner, Leipzig.

Kasper, Martha: Gubener Antiquariat Th. Buhlmann, Guben.

Kasper, Frau Luise: Aug. Schwartzkopff & Co., Lötzen.

Kasper & Kellner: Johanna Gunesch, Nachf. Kasper & Kellner, Reps [Cohalm] (Rumänien).

Kaess, Hermann, Pächter: Lerche & Kaess, Wien.

Kässer, Emil: Senta-Verlag Inh. Emil Kässer, Stuttgart.

Kassner, Emil, Geschäftsf.: Edition Accord, Verlag u. Vertrieb für intern. Musik G. m. b. H., Berlin.

Kastegren, S., Kuopio (Finnland). Buchh. w. *Koehler & Volckmar A.-G. & Co., Abtl. Ausland.*

Kasten, Heinrich, Mitinh. u. Geschäftsf.: Carl Dülfer, Breslau.

Kasten, F. W., Inh. Arno Sinz, Chemnitz, Bretgasse 1. Buchh. Gegr. 1/IX. 1884. (Fernr. 7292. — Handelsbank, e. G. m. b. H., Chemnitz. — Postscheck Leipzig 36854.) Inh.: Arno Sinz. w. *R. Hoffmann.*

Kastl, M.: Musikverlag M. Kastl, Leipzig.

Kästner, Ludwig, Dippoldiswalde. Buch- u. Paph., Formularlager, Buchb. Gegr. 1/II. 1868. (Stadtgirokonto Dippoldiswalde Nr. 1858.) Inh.: Alfred Kästner. — Komm.: Dresden, Alex. Köhler. ⚓ *Busch.*

Kastner, Friedr., Landau (Pfalz), Ostbahnstr. 4. Buch-, Papier- u Devotionalienh. Früher Archinal, gegr. 1/I. 1911. w. *Volckmar.*

Kastner's Buchh., J., Landau (Pfalz), Am Gymnasium. Buch- u. Musikh., mod. Antiqu. Gegr. Okt. 1865. (Postscheck Ludwigshafen [Rhein] 9805.) Inh.: Fritz Eichenlaub, s. 1/IV. 1927. Unverlangt wird nichts angenommen. — Komm.: Stuttgart, Koch, Neff & Oetinger. w. *Volckmar.*

Kater, Karl: Rietburg-Verlag, Karl Kater, Edenkoben.

Katerlöh, Friedr., Altena (Westf.), Kirchstr 10. Buch-, Kunst- u. Musikh. Gegr. 1/IV. 1880. (Fernr. 282. — Deutsche Bank, Zweigstelle Altena. — Postscheck Hannover 76569.) Inh.: Hermann Katerlöh. w. *Fr. Foerster.*

Kath, Max, Cammin (Pommern). Buch-, Kunst- u. Paph. Gegr. 1881. (Fernr. 71. — Kreisbank, Cammin. — Postscheck Stettin 13695.) Inh.: Martin Bergner. ⚓ w. *Koehler.*

Kath, Gustav, Kolberg. Sort.-, Kunst-, Papier- u. Schreibwh. Gegr. Febr. 1898. w. *L. Naumann.*

Kathan, Alfred: Georg C. Steinicke, Inh.: Alfred Kathan, Augsburg.

Katholische Buchhandlung, Altötting (Oberbay.), Trostberger Str. Spez.: Kath. Theologie, Jugendschriften, Unterhaltungslektüre. Gegr. 1/V. 1897. Inh.: Frl. Albertine Hirmer. Unverl. Sendg. verbeten. w. *Wagner.*

Katholische Buchhandlung, Görz siehe Libreria Cattolica, Görz.

Katholische Vereinsbuchhandlung, G. m. b. H., Neunkirchen (Saar). Sort.-, Kunst- u. Schreibwh. Gegr. 6/III. 1902. (Postscheck Frankf. [M.] 91330; Saarbr. 3880 [Francs].) Geschäftsf.: Direktor L. Lehnen, Bad Soden [T.]. u. Buchhändler Wilh. Lehnen, Neunkirchen (Saar). w. *Wagner.*

Katholische Vereinsbuchhandlung, Salzburg, Dreifaltigkeitsgasse 12. Sort.-, Verl.- u. Kunsth. Spez.: Kathol. Theologie, religiöse Kunst. Gegr. 24/X. 1879. (Postscheck München 17984.) Inh.: Salzburger Pressverein. Vertretungsbefugt: Daniel Etter, Domkapitular als Obmann, u. Dr. Robert Huber, Hof- u. Gerichtsadvokat, als Schriftführer. Geschäftsf. u. Prokur.: Wilh. Müller. Voranzeige von wichtigen kath. Neuerscheinungen zwecks energischer Verwendung direkt erbeten. — Komm.: Wien, Lechner & Sohn. w. at. *Bernh. Hermann & G. E. Schulze.*

Katholische Vereinsbuchhandlung „Unitas" G. m. b. H., Nürnberg, Claragasse 3. Gegr. 15/XI. 1901. (Fernr. 25879. — Postscheck 13960.) Inh. sämtlicher Anteile u. Geschäftsf.: Susanna Rumpf, s. 1/XI. 1913. Unverlangte Sendungen werden weder bezahlt noch zurückgesandt. ⚓ w. *Kommissionshaus.*

(Katholische Volkskunst-Anstalten A.-G., München. In Konkurs s. 10/X. 1927. [Vergl. Börsenbl. 243.] a. *Fleischer.*)

Katholischer Bücher- und Schriftenverlag Philipp Brucker, Stuttgart, Rosenbergplatz 3. Verlag katholischer Reisewerke und Reisebuchhandlung. Gegr. 1/X. 1904. (Fernr. 60101. — TA.: Brucker Verlag Stuttgart. — Postscheck Stuttgart 4402.) Angebote von Werken des Reise- und Versandbuchhandels erwünscht. *Wagner.*

Kathol. Pressverein: Ulrich Moser's Buchh. (J. Meyerhoff); Universitätsbuchdruckerei u. Verlagsh. „Styria", Graz u. Wien.

Kathol. Pressverein, Linz (Donau), Landstr. 41. Verlag. Buch- u. Kunsth., Druckerei. Gegr. 1873. Druckerei-Filialen: Wels, Ried, Rohrbach u. Grieskirchen. (Postscheck Wien 33575; München 59660.) Inh.: Pressverein d. Diöcese Linz. Druckereidirektor: K. Commenda u. F. Stinde. Geschäftsleiter: J. Klinger. Auslieferung nur vom Verlagsort. w. *Herbig.*

Katholischer Volksbund der Diözese St. Pölten: Vereinsbuchh. des Kathol. Volksbundes, St. Pölten.

Katolik Verlagsgesellschaft m. b. H., Beuthen (Oberschl.), Kurfürstenstr. 19. Spez.: Polnische Gebetbücher, poln. Volkskalender. Gegr. 1867. (🖃 40, 47. — 8—1, 3—6. — TA.: Katolik Beuthenos. — 🖂 Breslau 5893.) Geschäftsf.: St. Weber. Unverlangte Sendungen verbeten.

Katoliška knjigarna, Goricia [Görz] siehe Libreria Cattolica, Goricia.

Katoliško tiskovno društvo: Jugoslovanska Knjigarna, Laibach.

Katowicka Dostawa Szkolna „Kados" Sp. z. ogr. odp., **Kattowitz** [Katowice] (Poln.-Schlesien), ul. Młyńska 9. Lehrmittelhandel, Laboratoriumsgerät. Geschäftsf.: Bruno Thomas. Zweiggeschäft in **Warschau** [Warszawa], ul. S-to Krzyska 1/3. Geschäftsf.: Martin Weinstein. *Fleischer.*

Katsch, Max: P. Sydow's Wwe. Nachf. M. Katsch, Haynau.

Katschura, Emil, Mitinh.: Verlagsanstalt „Napredak", Pancsova.

⊛§Kattowitzer Buchdruckerei- u. Verlags-Sp. Akc., Kattowitz [Katowice] (Poln. Schlesien), ul. 3. Maja 12. Sort.-, Kunst-, Musik.-, Pap.- u. Schreibmath., Buchdr., Anzeigen-Annahme. Verl. der „Kattowitzer Zeitung". Gegr. 15/VIII. 1867, Akt.-Ges. seit 1/XII. 1921. (🖃 7, 8 u. 10. — TA.: Kattowitzer Zeitung. — Ⓜ Darmstädter u. Nationalbank; Dresdner Bank; Deutsche Bank; Direktion der Disconto-Gesellsch. — 🖂 P. K. O. Katowice 300035 [Kattowitzer Zeitung].) Zweiggeschäft in **Myslowitz** [Mysłowice] (Polen), Plesserstr. 9, **Siemianowice** (Poln. Schles.), ul. Bytomska 2, u. **Beuthen** (OS.), Bahnhofstr. 12a, part., unter der Firma Geschäftsstelle der Kattowitzer Zeitung. Direktor: ⊛§Hermann Maskus. Ges.-Prokur.: Erich Sowoidnich u. Luise Kutzner. w. *Fleischer.*

⊛Katz, Friedrich, Berlin W 35, Potsdamer-Str. 53. Buchh. u. Antiq. Gegr. 1908 in Antwerpen. (🖃 Nollendorf 5085. — 🖂 22172.) w. *Volckmar.*

Katz, Oskar, Bruchsal. Verlh. u. Buchdr. Seit 1/IV. 1887. Gegr. 1832. (🖃 142. — 🖂 Karlsruhe 42.)
⚓ *Bernh. Hermann & G. E. Schulze.*

Katz, G., Budapest V, Dorotheagasse 12. Buch- u. Landkh. Gegr. Dez. 1888. (🖃 4558. — Ⓜ Landes-Gewerbebank.) — Komm.: London, Dawson & Sons, Ltd.; Wien, Lechner & Sohn. w. *Kummer.*

Katz Verlag, Dresden-A., Lindenauplatz 4. Fachzeitschriften-Verlag. (🖃 46918. — TA.: Katzverlag, Lindenauplatz 4. — Ⓜ Commerz- u. Privat-Bank, Dep.-Kasse H, Dresden-A., Seestr. — 🖂 1591.) Inh.: Alfred Katz. Prokur.: Friedrich Wagner. w.

⊛Katzenberg, Ernst: Max Reichel & Co., Buchh. für Architektur u. Kunstgewerbe, Berlin.

Katzenstein, Albert, Vorstandsmitgl.: Gebrüder Hartoch Act.-Ges., Düsseldorf.

⊛Katzer, Fr., Dresden-A. 1., Annenstr. 2 Buchh. u. Antiq. Gegr. 15/VII. 1880. (8—½7. — 🖂 7824.) Inh.: ⊛Marie verw. Katzer, s. 1/X. 1916. Antiquariatskataloge in einfacher Anzahl über Leipzig erbeten. ⚓ *Streller.*

⊛Katzer, J., Mitinh.: R. Adolph & J. Katzer, Olmütz.

Katzschke, G. A., Altdöbern. Schulbuchh. u. Buchb. Gegr. 1/IV. 1875. (🖃 63. — 🖂 Berlin 51532.) Inh.: Max Katzschke. Unverlangte Sendungen verbeten, gehen unter Spesennachnahme zurück. w. *Streller.*

⊛Katzschmann, Alfred Walter, pers. haft. Gesellschafter: Fr. Portius, Leipzig.

Kau, Karl, Geschäftsf.: Volkszeitung, G. m. b. H., Mainz.

⊛Kauffmann, Gerhard, u. ⊛Gerhard Kauffmann d. J.: Evang. Buchh. Gerhard Kauffmann, Breslau.

Kauffmann, Dr. Arthur, Mitinh.: Hugo Helbing, Frankfurt (Main).

⊛Kauffmann, Dr. phil. Felix: M. Lehrberger & Co., Frankfurt (Main).

⊛Kauffmann, I., Verlag, Frankfurt (Main) 1, Schillerstr. 19. Spezialbuchh. u. Antiq. f. Judaica u. Hebraica, Orientalia, jüdische Theologie. Gegr. 1832. (🖃 Amt Hansa 7220, 7221, 7222. — TA.: Kauffmann Buchhandlung Frankfurtmain. — Ⓜ Disconto-Gesellschaft, Frankfurt a. M., Dep.-Kasse Zeil; S. Merzbach, Offenbach a. M. — 🖂 39.) Inh.: ⊛Dr. phil. Felix Kauffmann, s. 1/VII. 1909. Prokur.: Caspar Falkenberg u. Nathan Bamberger. Auslieferung des gesamten Verlags von M. Lehrberger & Co., Frankfurt (Main). ⚓ at. w. *Staackmann.*

Kauffmann, Wilh., Stolzenau (Weser). Buchh., Buchdr., Buchb. Gegr. 1832. (🖃 160. — Ⓜ Sparkasse, Stolzenau. — 🖂 Hannover 28671.) *Streller.*

⊛Kauffmann & Co., Frankfurt (Main) 1, Schillerstr. 19. Sortbh. Spez.: Hebraica u. Judaica. Gegr. 20/IV. 1909. (🖂 2767.) Siehe I. Kauffmann, Verlag. w. *Staackmann.*

⊛§Kaufhaus Brühl, G. m. b. H., Leipzig C 1, Brühl 1. Abtl. Buch- u. Musikh. (🖃 72551.) Geschäftsf.: H. Hirschfeld, W. Riess u. §O. Mühlstein (zur selbständigen Vertretung der Gesellschaft berechtigt). Geschäftsl.: ⊛Alex Friedländer. w.

§Kaufhaus Hansa G. m. b. H., Frankfurt (Main) 1, Zeil 90-94. Abtl. Buch- u. Musikh. (🖃 Hansa 6821, 6822, 6823. — 🖂 12083.) Geschäftsf.: §Direktor Hermann Mandello. Prokur.: Ludwig Miram u. Christoph Sausen. w. *Fleischer.*

Kaufhaus Carl Peters G. m. b. H., Köln 1, Breite Str.-Zeppelinstr. Abt. Buchhandl. (🖃 A 7181—7192. — TA.: Cepe Köln. —

⊛ A. Schaaffh. Bankv. A.-G. Köln; Reichsbank-Girokonto, Köln. — ⌘ 17730.) Geschäftsf.: Carl Peters, Caesar Tensfeldt, Dr. Wolff u. Andreas Peters. *Volckmar.*

⊛§Kaufhaus Römischer Kaiser, G. m. b. H., Erfurt. Abtl. Buch- u. Musikh., Antiq. (⌘ 497, 498, 3498. — 1/2 9—7. — TA.: Römerkaiser.) Geschäftsf.: ⊛§A. Arndtheim u. S. Pinthus. w. *Cnobloch.*

Kaufhaus Schocken & Co., Bremerhaven. Abtlg. Buchh. (⌘ 1780. — TA.: Schocken Bremerhaven. — ⊛†† Dtsch. Nationalbank.) Inh.: J. Schocken. w. *Cnobloch.*

§Kaufhaus zum Strauss, Lindemann & Co., A.-G., Görlitz. Buch- u. Musikh., Leihb. Spez.: Antiquariat. (⌘ 3181, 3182 u. 3183. — TA.: Kaufstrauss. — ⌘ Breslau 5146.) Direktor: §Gustav Grünfeld. Prokur.: Rudolf Hänsch. *Volckmar.*

⊛§Kaufhaus des Westens, G. m. b. H., Berlin W 50, Tauentzienstr. 21/24. Buch-, Kunst- u. Musikh. u. Leihb. Gegr. Frühjahr 1907. (⌘ Steinplatz 6840—6849. — TA.: Kadewe. — ⌘ 1625.) Geschäftsf.: ⊛Georg Tietz, ⊛Martin Tietz, ⊛Dr. Hugo Zwillenberg. Leiter der Bücher-Abtlg. u. der Leihbibl.: §W. Heuchel. Antiquariatskataloge erwünscht. Unverlangte Sendungen verbeten. w. *Brockhaus.*

⊛Kaufhold, Paul: M. v. Nordheimsche Bh., Zella-Mehlis.

Käufler, Arno E., Dresden-A., Marschallstr. 37, I. Bücher- u. Zeitschr.-Vertrieb. Gegr. 15/VIII. 1919. (⌘ 16486. — ⊛ Dresdner Handelsbank A.-G., Dep.-Kasse Eliasplatz; Stadtgirokasse Dresden. — ⌘ 18217.) Inh.: Arno Edmund Alexander Käufler. Prokur.: Frau Elisabeth Käufler. Neuerscheinungen, die den Zeitschriftenhandel betreffen, werden unverlangt angenommen. w. *Maier.*

⊛Kaufmann, Erich, Mitinh.: Karl Block, Berlin.

⊛Kaufmann, Alexander: Hans Hackarath's Buchh. Nachf., Dresden.

⊛Kaufmann's Buchhandlung, G. A., (Rudolf Heinze), **Dresden-A. 1,** Seestr. 3. Gegr. 12/VIII. 1854. (⌘ 18047. — ⊛ Albert Kuntze & Co., Dresden. — ⌘ 4175.) Inh.: ⊛Rudolf Heinze, Kgl. Sächs. Hofrat u. Hofbuchhändler, s. 15/II. 1887. Einzel-Prokura: Otto Beckmann, Johannes Heinze. Amtliche Hauptvertriebsstelle der Landesaufnahme Sachsen (sächs. Generalstabskarten usw.), des Sächs. Finanzministeriums (sächs. Messtischblätter usw.) u. des Sächs. Geologischen Landesamts (Geologische Karten usw.). In Leipzig werden (mit Ausnahme der Geologischen Karten) nur unaufgezogene, in Taschenformat gefalzte Stücke ausgeliefert. Verlag des Amtl. Taschenfahrplans für Sachsen Auslieferung nur in Dresden).
⚓ a.w. *Wagner.*

Kaufmann, M., Inh. Gertrud Stein, Harburg (Elbe), Lindenstr. 10. Leihbücherei. Gegr. 22/XI. 1919. (⊛ Hannoversche Bank, Harburg.) w. *Volckmar.*

⊛Kaufmann, Ernst, Lahr (Baden). Verlh. u. Chromolith. Anstalt. Gegr. 1816. (⌘ 29. — TA.: Ernstkauf Lahr. — ⌘ Karlsruhe 270.) Inh.: Julius u. ⊛Theodor Kaufmann. Prokur.: Eberhard Kaufmann u. Th. Kaufmann-Müller. = Liefere nur direkt mit 1/1 Portoberechnung. = Kein Auslieferungslager in Leipzig. Eilige Bestellungen stets unmittelbar nach Lahr erbeten. *E. Bredt.*

Kaufmann, M. W., Leipzig C 1, Brühl 8. Spezialbuchh. für jüdische Literatur, Verl., Sort. u. Antiq. Gegr. 1828. (⌘ 23009. — TA.: Buchhandlung Kaufmann Leipzig. — ⊛ Dresdner Bank. — ⌘ 51673.) Inh.: Oscar Porges, s. 1/II. 1927. Liefere Hebraica u. Judaica zu billigsten Preisen. w.

Kaufmann, Ernst, New York, 7—9—11 Spruce Street. Verl.- u. Sorth. Gegr. 1/I. 1882. (TA.: Drizzly Newyork.) Filiale in **Chicago,** 209 South State St. Gegr. 1890. w. *The Internat. News Co.*

⊛Kaufmann, Richard, Buchhandlung u. Antiquariat, Stuttgart, Schlosstr. 37. Gegr. 3/VIII. 1876. (⌘ 22905. — TA.: Buchhandlung Kaufmann Stuttgart. — ⊛ Württ. Vereinsbank, Abt. Bankanstalt; Girokonto 5793 b. d. Städt. Sparkasse, Stuttgart. — ⌘ 19374.) Inh.: ⊛W. Messerschmidt u. C. Hosp, s. 1/II. 1912. w.

Kaufmann, Anton, Mitinh.: Joh. Haas, Wels.

⊛Kaufmann, Erich, Vorsitzender d. Aufsichtsrats: Buchhandels-Akt.-Ges., Zürich.

⊛Kaufmann Nachfolger, A., Inhaber Kurt Voigt, Suhl, Poststr. 3. Buch-, Kunst-, Musik.-, Lehrmittel-, Papier- u. Schreibwh. Verlag. Gegr. 1/V. 1876. (⌘ 228. — TA.: Buchhandlung Kaufmann Suhl. — ⊛ Commerz- u. Privat-Bank, Suhl; Vereinsbank, Suhl; Disconto-Gesellsch., Suhl. — ⌘ Erfurt 15381.) Filiale in **Heinrichs** (Thür.), Hauptstr. 129. (⌘ 541.) Inh.: ⊛Kurt Voigt, s. 1/VII. 1920. Unverlangte Sendungen verbeten. ⚓ w. *Volckmar.*

Kaufmännischer Verlag, Geisa (Thüringen). Verlh. (⌘ Erfurt 102217.) a.w. *Ed. Schmidt.*

⊛Kaulbach, Frau Emma verw.: Lehrmittelanstalt J. Ehrhard & Comp., Bensheim.

Kaulbach, Helmuth, Gehlsdorf (Mecklb.). Buch- u. Paph. Gegr. 12/II. 1924. w. *Streller.*

⊛Kaulfuss, Th., Kunsthandlung u. Konzertdirektion, Liegnitz, Ring 37 I. Gegr. Leipziger Jubilate-Messe 1850. (⌘ 2332. — ⌘ Breslau 10338.) Inh.: ⊛Richard Clemens.

Kaulich, Ernst: Freudenstädter Bücherstube E. Kaulich, Freudenstadt.

Kaumann, Alex., Duisburg-Meiderich, Stahlstr. 6. Buch-, Kunst-, Musik.- u. Schreibwh., Ant. Gegr. 1/VIII. 1897. (⌘ Köln 71463.) w.

Kaun-Verlag, Rich., Berlin S 42, Oranienstr. 64/65. Gegr. 1886. **Auslieferung durch Gross-Sort. Robert Rühle.** (Moritzplatz 3183/3184.) Inh.: Robert Rühle. at. *Fleischer.*

Kaupisch, Karl, Hamburg 23, Wandsbeker Chaussee 164. Bücher-, Musikalien- und Zeitschriften-Export. Einkäufer mehrerer Übersee-Sortimenter. Gegr. 1/VIII. 1900. (Alster 3289. — TA.: Kaupisch Hamburg 23. — Norddeutsche Bank. — Hamburg 51835.)

Kaupisch, Rudolf, Geschäftsf.: Hug & Co.; Gebrüder Hug & Co., Leipzig.

Kaussler's Buchh., Ed., Landau (Pfalz). Buch- u. Musikh., mod. Antiq. Gegr. 1813. (728. — Ludwigshafen [Rhein] 5901.) Inh.: August Roediger, s. 1/I. 1908. — Komm.: Stuttgart, Koch, Neff & Oetinger. w. *Koehler.*

Kaven, Otto, Buchhandlung (Rabe & Frese), **Hamburg** siehe Rabe & Frese vorm. Otto Kaven Buchhandlung, Hamburg.

Kaven's Leihbibliotheken, Otto, Hamburg. Hauptgeschäft: **Hamburg** 19, Eppendorfer Weg 51 (Sammelnummer Elbe 3587. — 66789.) und 6 Filialen. Gegr. 1/III. 1901. (TA.: Kaven Leihbibliothek Hamburg. — Vereinsbank in Hamburg Abt. Eimsbüttel.) Inh.: Fr. Robert Otto Kaven. Postnachnahmen werden keinesfalls angenommen. Alle eingelaufenen Fakturen werden regelmässig allwöchentlich durch Bank oder Scheck bezahlt.

Kawi-Verlag, Berlin-Wilmersdorf, Hohenzollerndamm 17. Musikverlag. Gegr. 1/VII. 1923. (Uhland 98. — TA.: Kawi Berlin-Wilmersdorf. — Disconto-Gesellschaft. — 35536.) Inh.: Karl Wilke.
a.w. *Fleischer.*

Kayser, F., Bad Gastein. Buch-, Kunst- u. Musikh., Zeitungsbüro. Gegr. 1/VII. 1925. (175. — TA.: Buchkayser Badgastein. — Bank für Oberösterreich u. Salzburg; Carl Spängler & Co., Fil. Bad Gastein; Bayerische Vereinsbank, München.) Inh.: Ferdinand Kayser. Antiquariatskataloge in 2facher Anzahl direkt erbeten. — Komm.: Paris, Maison du Livre Français.
w. *Koehler & Volckmar A.-G. & Co., Abt. Ausland.*

Kayser, Johann: Verlag „Der kommende Mensch", Johann Kayser, Hamburg.

Kayser, Hermann, Kaiserslautern. Verlh. u. bayr. Hof-Buchdr. Gegr 1844. (28, Bezirksnetz-Anschluss. — †† Rhein. Creditbank, Fil. Kaiserslautern. — Ludwigshafen [Rhein] 8122.) Inh.: Fritz Hildebrand, s. Jan. 1920. at. *Steinacker.*

Kayser, Karl, Geschäftsf.: Musikhaus Schlaile G. m. b. H. Odeon-Haus, Karlsruhe (Baden).

Kayser, H. J., Uerdingen (Niederrhein). Buch-, Pap.- u. Schreibwh. Gegr. 1/IV. 1831. (40072. — Köln 24690.) Inh.: Heinrich Helten, s. 1891. w. *Giegler's Buchh.*

Kaznelson, Dr. Siegmund, Geschäftsf.: „Ewer" Buchh. G. m. b. H., München; Jüdischer Verlag G. m. b. H., Berlin.

Keckeis, Dr. Gustav, Gesellschafter u. Geschäftsf.: Herder & Co., G. m. b. H., Verlbh., Freiburg (Br.).

Keckeisen, Joseph, München 13, Augustenstr. 119. Buch-, Kunst- u. Paph., Antiq. Gegr. 1/XI. 1918. (52432. — 33734.) w.

„Kedem" siehe Buchhandlung „Kedem" Blumstein & Bronstein, Berlin-Charlottenburg.

Keel-Gut, Adolf, Chur (Schweiz). Buch-, Kunst- u. Antiquarh., Musikh., Sort. u. Verl. (Kantonalbank.) — Komm.: Stuttgart, Koch, Neff & Oetinger. w.

Kefersteinsche Papierhandl. Komm.-Ges., Halle (Saale). Zweigniederlassungen: **Berlin** SW 68 u. **Bremen.** Lernmittel-Verl. Gegr. 1790. (Leipzig 1401.) Pers. haft. Gesellsch.: Johann Wicke u. Karl Becher. **Auslieferung nur in Halle u. Leipzig.**
a. *Schneider.*

Kegel, Fritz, Mitinh.: Schillerhof-Buchhandlung Fritz Kegel, Frankfurt (Main).

Kegel, Willi, Geschäftsf.: Kreisdruckerei Naugard G. m. b. H., Naugard (Pomm.).

Kehm, Hedwig: Geschw. Witt, Berlin-Marienfelde.

Kehrein, Peter, Neuwied. Buch- u. Schreibmath. Seit Sept. 1896. (990. — Köln 42280.) Inh.: Peter Kehrein. Prokur.: Frau Bertha Kehrein. w. *Koehler.*

Keienburg, Wilh., Heissen (Bez. Mülheim [Ruhr]). Buch-, Pap.- u. Schreibwh. Seit 1/X. 1912. Gegr. 1/III. 1904. w. *Wallmann.*

Keienburg, Wilhelm: Buch- u. Kunsthandlung des evangel. Vereinshauses Nachfolger Wilhelm Keienburg, Mülheim (Ruhr).

Keil's Buchh., Dr., (Bruno Piwowarsky), **Boppard.** Buch-, Kunst-, Musik.- u. Schreibwh. Gegr. Nov. 1872. (82. — Volksbank, Boppard. — Köln 103420.) Inh.: Bruno Piwowarsky, s. 1/X. 1899. Unverlangte Sendungen verbeten — gehen mit Spesennachnahme zurück.
w. *Kummer.*

Keil, B. A., Chrudim (Tschechoslow. Rep.). Buch-, Kunst-, Musik.- u. Paph. Gegr. 1852. Inh.: Kommerzial-Rat Bohumil Keil, s. 1893. — Komm.: Wien, Hartleben; Prag, Höfer & Klouček. w. *Cnobloch.*

Keil, Dr. Julius, leitender Verwaltungsrat: „Leykam", Graz.

Keil, Arthur E.: Bücher- u. Notenstube Arthur E. Keil, Klingenthal.

Keil, Josef, Prokur. u. Geschäftsf.: Herdersche Buchh., Köln.

Keil, Ed., Pabianice (Polen). Buch- u. Schreibmh., Musikh. Gegr. 1/IV. 1901. (TA.: Keil Pabianice.)
w. *Bernh. Hermann & G. E. Schulze.*

Keil's Gewerbebuchhandlung, Josef, Rákospalota bei Budapest (Ungarn) u. **Pressburg** [Bratislava] (Tschechosl.Rep.), Schöndorfergasse 27. Verlags- u. Reisebuchhdl. Gegr. 1/X. 1900 in Budapest. Liefert direkt mit 1/1 Portoberechnung. — Komm.: Wien, Fritz Arnold. *Volckmar.*

⊛**Keil, A., Rüdesheim** (Rhein), Rheinstr. 24. Buch- u. Musikh. Gegr. 14/IX. 1896. (Ⓜ Nassauische Landesbank.) Inh.: ⊛Frl. Anna Keil u. Frl. Gabriele Richter. ⚓w. *Maier.*

⊛**Keil's Nachfolger, Ernst,** (August Scherl) **G. m. b. H., Berlin** SW 68, Zimmerstr. 35/41. Verlh. Gegr. 3/VIII. 1845. (⊶ in Großberlin Dönhoff 4105—4140, von auswärts Dönhoff 4100—4104. — TA.: Scherlverlag Berlin. — Ⓜ Ostbank für Handel u. Gewerbe, Dep.-K. Krausenhof, Krausenstr. 38/39; Darmstädter u. Nationalbank, Dep.-K. Jerusalemerstr. 23/24. — ⌔ 90049.) Geschäftsf.: ⊛Ludwig Klitzsch, ⊛Robert Schanz, Josef Windeck, Wilhelm Leverenz. Ges.-Prokur.: Theodor Märcker, Max Arnold u. Otto Scheuer. Verlag u. Auslieferung der „Gartenlaube" u. des „Gartenlaube-Kalenders", Roman-Verlag. Täglich Sendungen nach Leipzig. **Auslieferung in Leipzig** C 1, Königstr. 33. (⊶ 16912.) Für Österreich bei R. Mohr in Wien I, Domgasse 4. ⚓

Keil, J., & Co., Musikinstrumente en gros, Stuttgart, Tunzhoferstr. 19. Musikverl., Grossort. u. Musikinstr. en gros. Gegr. 18/III. 1916. (⊶ S. A. 21618. — Ⓜ Stuttgarter Bank. — ⌔ 7999.) Inh.: Hermann Keil. Prokur.: Karl Heinzelmann, Karl Sauerzapf u. Alfred Keil. = Liefern direkt mit 1/1 Portoberechnung. = Unverlangte Sendungen verbeten. w. *Hug & Co.*

⊛Keilholz, Bruno: B. Krasemann Nachf. (Bruno Keilholz), Oschatz.

Keim, Carl, Stuttgarter Verlags- und Reisebuchhandlung, Stuttgart, Lerchenstr. 50. Gegr. 1/X. 1914. (⊶ S. A. 22368. — 8—12, 2—6. — ⌔ 5967.) at.w. *Thomas Komm. Gesch.*

Keinath, Johs., Geschäftsf.: Wichern-Verlag G. m. b. H.; Dahlemer Bücherstube G. m. b. H., Berlin-Dahlem.

Keine, Wilh., Hemer (Westf.). Buch- u. Paph., Akzidenzdruckerei, Buchb. Gegr. 1896. (⊶ Iserlohn 908. — ⌔ Dortmund 19092.) w.

Keiner, Adolf, Hof (Mähren). Buch- u. Papierh. Seit 1/VII. 1925. Gegr. 16/II. 1920. w. *Maier.*

***Keisermann, A., Reval** [Tallinn] (Estland), Schuhstr. 5. Buch- u. Schreibwh. Gegr. Juli 1919. w. *Koehler & Volckmar A.-G. & Co., Abtl. Ausland.*

⊛Keissner, Heinrich, u. Käthe Keissner geb. Pfeiffer: Buchhandlung Keissner & Co., vormals Schneider'sche Buchh., Giessen.

Keitel, Fritz, Osnabrück, Martinistr. 17a. Buch- u. Paph. Gegr. 1880. (⊶ 1114. — TA.: Keitel Martinistr. — Ⓜ Vereinsbank Osnabrück. — ⌔ Hannover 50269.) *Schneider.*

⊛Keitner, Arpád: Verlag „Menschen und Menschenwerke", Arpád Keitner, Wien.

*Kell, Joseph, Inh.: Librería Nacional y Extranjera, Madrid.

⊛**Kell's Buchh., A., Plauen** (Vogtland), Marktstr. 15. Buch-, Kunst- u. Musikh., Leihb. Gegr. 10/IX. 1874. (⊶ 1192. — Ⓜ†† Vogtländ. Bank; Girokasse Plauen 50419. — ⌔ Leipzig 33787.) Inh.: Eine offene Handelsgesellschaft. Geschäftsführende Vertreter: ⊛Curt Emil Schmidt u. ⊛Frl. Margarete Kell. Prokur.: Paul Loescher. Unverlangte Sendungen gehen unter Spesennachnahme zurück. ⚓at.w. *Wagner.*

⊛**Keller, Heinrich, Berlin** - Wilmersdorf, Rüdesheimer Platz 6. Verlag. Gegr. 1727. (⊶ Rheingau 7899.) Inh.: ⊛Dr. Victor Fleischer. a. *Paetzel & Co.*

Keller, Hippolyt von, Verlagsbuchhandlung, Dresden-A., Augsburger Str. 46. Spez.: Architektur u. Kunstgewerbe. Gegr. 15/VII. 1911. (9—5. — Ⓜ†† Deutsche Bank, Fil. Dresden, Depositenkasse D. — ⌔ Leipzig 16029.)

⊛Keller, Joseph, Geschäftsf.: Kunstanstalt Stengel & Co. G. m. b. H., Dresden.

Keller, Carl, Lauterecken. Sorth. Seit 1898. Gegr. 1847. (⊶ 7. — 8—6. — TA.: Lony Lauterecken. — ⌔ Ludwigshafen 446.) Inh.: Adolf u. Carl Lony, s. 1/VII. 1909. w. *Schneider.*

Keller jun., Wilhelm, München 2, Schützenstr. 12. Buch-, Kunst- u. Paph. Seit 1/I. 1895. Gegr. 1/X. 1880. (⊶ 52917. — Ⓜ Deutsche Bank, Filiale München.) w. *Maier.*

⊛**Keller's Witwe, E. F., Stollberg** (Erzgeb.), Herrenstr. 14. Sortimentsbuchh., Papier- u. Schreibwaren, Verlag. Gegr. 1/IV. 1840. (⊶ 2 u. 13. — 8—7. — TA.: Anzeiger. — Ⓜ†† Stadtbank Stollberg; Sparkassengiro 4 Stollberg. — ⌔ Leipzig 23470.) Inh.: ⊛Ernst Paul Keller, s. 1/IX. 1911. Vermittlung von Anzeigen und Besprechungsstücken für die hiesige Tagespresse. ⚓at. *Streller.*

⊛Keller, Hofrat Walther, Mitinh.: Carl Conradi; Dieck & Co.; Franckh'sche Verlh.; Verlag „Der prakt. Schulmann" Keller & Nehmann; Verlag für Wirtschaft u. Verkehr Forkel & Co., Stuttgart.

Keller, Peter, Völklingen (Saar). Buch- u. Kunsth. Gegr. 1/VI. 1898. (⊶ 404. — Ⓜ Landesbank des Saargebietes; Gemeindesparkasse Völklingen. — ⌔ Saarbrücken 2131.) *Streller.*

Keller, Carl, u. Frau Johanna Keller: Hermann Buchhold, Wiesbaden.

⊛**Keller, Franz, Nachf., Alfons Keller, Neustadt** (Oberschl.). Buch-, Kunst-, Musik.- u. Paph. Gegr. 1/I. 1857. (⊶ 132. — ⌔ Breslau 37161.) Inh.: ⊛Alfons Keller, s. 1/IV. 1920. ⚓w. *Koehler.*

Keller, P., & Cie., Birkesdorf (Rheinland). Buch-, Musik.-, Pap.- u. Schreibwh. Gegr. Okt. 1908. (⊶ 637 Düren. — ⌔ Köln 73359.) w. *L. Naumann.*

⊛Keller, W., & Co., Stuttgart, Pfizerstr. 5. Buch- u. Kunsth. u. Antiq. Gegr. Juni 1893. Inh.: ⊛W. Keller u. ⊛E. Nehmann. w. *Steinacker.*

⊛Kellerers Hof-Buch- u. Kunsthandl., Max, München 2, Herzogspitalstr. 1. Spez.: Alpine Literatur, Handelswissenschaft, Kunstgewerbe, Pädagogik, Schulbuchhandel, Stenographie, Technologie. Gegr. 1/X. 1874. (⊛ 91594. — Ⓜ Bayer. Hypotheken- und Wechselbank. — ⊙ 959.) Inh.: ⊛Egon Frhr. von Berchem, s. 1/VII. 1911. Prokur.: Eduard Hoegner. — Komm.: Stuttgart, Koch, Neff & Oetinger. ⚓w. *Kommissionshaus.*

⊛Kellerer's Verlag, Max, München 2, Herzogspitalstr. 1, I. Spez.: Schulbuchhandlung. Gegr. 1/IX. 1874. (⊛ 91594. — Ⓜ Bayer. Hypotheken- u. Wechselbank. — ⊙ 959.) Inh.: ⊛Egon Frh. von Berchem u. ⊛Dr. Hans Bockwitz, s. 1/I. 1912. ⚓at. *Kommissionshaus.*

⊛Kellermann, Dr. Hermann: Alexander Duncker Verlag, Weimar.

Kellners Buchh., M., (J. Finke), **Freyburg** (Unstrut). (⊙ Leipzig 17502.) Inh.: Johannes Finke, s. 12/V. 1889. w. *R. Hoffmann.*

Kellner, Carl: Johann Velten, Karlsruhe.

⊛Kellner's Buch- u. Kunsth., J., (Otto Tzschaschel), **Würzburg,** Domstr. 68. Anzeigen-Annahme Rud. Mosse. Gegr. 1848. (⊛ 5341. — TA.: Tzschaschel Würzburg. — ⊙ Nürnberg 22270.) Inh.: ⊛Otto Tzschaschel, s. 1/VII. 1901. Unverl. Sendungen verbeten! ⚓w. *Kommissionshaus.*

Kelly's Directories G. m. b. H., Hamburg 36, Dammtorstr. 9. Verlh. Spez.: Adressbücher von Grossbritannien u. Kolonien. Seit 10/IX. 1896. Gegr 1836. (⊛ Merkur 8959. — 9—5. — TA.: Errenner.) Geschäftsf.: R. Renner. a. *Fleischer.*

⊛Kelterborn, Ernst, Göttingen. Verl.- u. Versandbh. Gegr. 1/IV. 1900. (⊛ 2375. — TA.: Kelterborn Göttingen. — Ⓜ Sparkasse des Landkreises Göttingen. — ⊙ Hannover 22896; Berlin 24105.) at.w. *Volckmar.*

Kelterborn, Georg, u. Mathilde Kelterborn, geb. Zimmermann, Geschäftsf.: Bücher- u. Zeitungsvertrieb G. m. b. H., Göttingen.

***Kemink & Zoon's Sortiment, Utrecht** (Niederlande), Domstraat 1—3. Spez.: Ausländ. Sort., Bienenzucht, Forst-, Haus- u. Landwirtschaft, Gartenbau, Geographie, Kunstgewerbe, Medizin u. Naturheilkunde, beschreib. u. exakte Naturwiss., Orientalia, altklass., oriental., neuere Philologie, Philosophie, Rechts- u. Staatswiss., Technologie, Protest. Theologie, Tierheilkunde, Volkswirtschaft u. Sozialwiss. Gegr. um 1723. (⊛ 10860. — TA.: Oosthoek Utrecht. — Ⓜ Vlaer & Kol, Utrecht. — ⊙ Leipzig 8674.) Inh.: *Arie Oosthoek, s. 1/I. 1899. Prokur.: R. J. Krietemeyer. Für meine Firmen Kemink & Zoon's Sort. u. A. Oosthoek, Verl., führe ich streng getr. Konten. Übernehme den Alleindebit wichtiger Erscheinungen für Holland. Liefere schnell u. billigst holl. Sortiment. Bitte um Übersendung von je 4 Antiquariatskatalogen sofort nach Erscheinen. w. *Volckmar.*

Kemna, Adolf, Mitinh.: Ludwig Lehnhoff, Hannover.

Kemp, H., Köln-Bickendorf, Gr. Brunnenweg 94. Reise- u. Versandbuchh. Gegr. 15/VI. 1925. (⊛ West 55391. — Ⓜ Kreissparkasse Köln. — ⊙ Köln 59478.) Inh.: Heinrich Christian Kemp. w. *Kummer.*

⊛Kempf, Hans: Ferd. Kesslersche Buchh., Kassel.

⊛Kempf, Hermann, Mitinh.: Bücherstube am Museum Hermann Kempf u. Dr. Walter Haeder; Dioskuren-Verlag Dr. Walter Haeder u. Hermann Kempf, Wiesbaden.

Kempf & Freitag, Einbeck. Lehrm.- u. Versandbh. Seit April 1919. Gegr. 1883. Inh.: Hermann Kempf. w. *Streller.*

⊛Kempfe, Johannes: Sibyllen-Verlag, Dresden.

Kempskys, Arthur, Nachfolger, E. Soika, Zaborze. Buch-, Musik.-, Pap.- u. Schreibmath., Lehrmittelh. u. Buchdr. Gegr. 1/IV. 1895. (Ⓜ Deutsche Genossenschaftsbank, Zaborze. — ⊙ Breslau 49760.) Unverlangte Sendungen gehen unter Spesennachnahme zurück. w. *Volckmar.*

⊛Kempter, Dr. Fritz, Stuttgart, Hillerstr. 4. Buchhandlung u. Antiquariat. Gegr. 19/IX. 1927. (⊛ 26577. — Ⓜ Darmstädter u. Nationalbank. — ⊙ 40049.) Antiquariatskataloge in 2facher Anzahl direkt erbeten. w. *Fleischer.*

⊛Kemski-Paulk, Paul: Verlag Psychokratie, Hattenheim (Rheingau).

⊛Der Kentaur-Verlag, Berlin W 30, Freisinger Str. 5a. Gegr. Herbst 1917. (⊛ Kurfürst 4541. — Ⓜ Deutsche Bank, Dep.-Kasse NO., Berlin W. — ⊙ 85866.) Inh.: ⊛Fritz Jentsch, s. Juni 1920. **Auslieferung nur in Leipzig.** a. *Brockhaus.*

⊛Kepplerhaus G.m.b.H., Stuttgart, Tübinger Str. 45. Buch-, Kunst-, Devot.-Handlung. Gegr. 1/V. 1924. (⊛ 71343. — Ⓜ Städtische Girokasse 29106, Stuttgart. — ⊙ 1714.) Geschäftsf.: Dr. J. Straubinger, Dr. H. Getzeny u. ⊛Dr. Ludwig Fellhauer. w. *H. Schultze.*

Keramos-Verlag A.-G., Bamberg, Königstr. 11. Gegr. April 1922. (⊛ 286. — TA.: Keramos Bamberg. — Ⓜ Girokonto 1809 bei der Städt. Sparkasse Bamberg. — ⊙ Nürnberg 34302.) Vorstand: J. A. Meisenbach u. Dr. Georg Mumme. „Keramos" Monatsschrift für die gesamte Keramik. — Auslandsjahrbücher in englischer u. spanischer Sprache. *Volckmar.*

Kerber, Hermann, Verlag, Salzburg. Gegr. 1/I. 1901. (⊙ Wien 53013.)

Kerkhoff, Max van den, Crefeld, Neue Linner Str. 85. Buch- u. Schreibmath. Spez.: Christl. Literatur u. Kunst. Gegr. 1/IX. 1903. (TA.: Max Vandenkerkhoff. — Köln 19282.) w. *Wallmann.*

Kerle, F. H., Heidelberg, Theaterstr. 18. Relig. Buch- u. Kunsth. Gegr. 1888. (1011. — Heidelberger Volksbank. — Karlsruhe 28563.) Inh.: Wilhelm Rühling. — Komm.: Stuttgart, Koch, Neff & Oetinger. w. *Volckmar.*

Kerlé, Fritz, M.-Gladbach, Hindenburgstr. 67a. Buch-, Musik.- u. Schreibwh., Antiq., Ann.-Exp., Konzert-Vermittlung. Spez.: Kath. Literatur. Seit 1/X. 1899. Gegr. 1/X. 1888. (468. — 8½—1, 2½—7. — Städt. Sparkasse. — Köln 14445.) Aufträge an Vertreter nur mit meiner persönl. Bestätigung giltig. w. *Fleischer.*

Kerler, Heinrich, Ulm (Donau), Krafftstr. 7a. Verlag u. Antiq. Spez.: Altklass. Philologie. (Gewerbebank, Ulm. — Stuttgart 12143.) Inh.: Gustav Ensinger, s. 4/VII. 1925; Frau Charlotte Götz, Marktredwitz; Frau Julie Rittelmeyer, Stuttgart. Sendung nach Leipzig Samstags. w. *Staackmann.*

*Kerling, J. B. J.: Van Stockum's Antiq., Haag.

Kermes, Walter, Pächter: Paulus-Buchh., Graz.

Kern's Verlag, J. U., (Max Müller), **Inh. Max Bernau, Breslau II,** Bahnhofstr. 13. Spez.: Naturwiss., Rechts- u. Staatswiss., Sprach- u. Handelswiss., Ill. Kartenspielbücher. Gegr. 17/IX. 1837. (Ohle 9137. — Schlesischer Bankverein, Dep.-Kasse F, Breslau II; Berner Handelsbank, Bern. — Breslau 30480.) Inh.: Max Bernau, s. 1/XI. 1919. Liefert direkt ab Breslau mit ½ Portoberechnung. *Cnobloch.*

Kern, Wilhelm, Höchst (Main), Kl. Taunusstr. 17. Musik.-, Piano- u. Instrumh. Gegr. 1869. w. *Breitkopf & Härtel.*

Kern, E., Direktor: U. E. Sebald, Graph. Kunst- u. Verlags-A. G., Nürnberg.

Kern, Josef: Anton Ippoldt's Nachf., Saaz.

Kern, Ludwig, Wien I, Kolowratring 9. Musiksort., Antiqu., Verlag. Gegr. Sept. 1868. (94050. — Wien 28722; Leipzig 5423.) a. w. *Simrock.*

Kern, Franz, Wurzen (Sa.), Schweizergartenstr. 1c. Buchh. u. Antiq. Gegr. 17/II. 1919. (316.) w. *Maier.*

Kern, Othmar, & Co., Pasing b. München, Bürohaus Marienplatz. Buch- u. Kunstverlag. Gegr. 7/V. 1920. (München 23551.) Inh.: Othmar Kern. *Brauns.*

Kernen, Alfred, Verlag, Stuttgart, Poststr. 7. Gegr. 15/XI. 1910. (22246. — TA.: Kernen Verlag. — Württemberg. Vereinsbank, Dep.-Kasse, Königstr. — 5468.) Inh.: Frau J. Kernen. *Volckmar.*

Kern-Verlag G. m. b. H., Frankfurt (Oder), Am Anger 1. Buchverlag. Gegr. 20/III. 1925. (Darmstädter u. Nationalbank, Zweigstelle Frankfurt [Oder]. — Berlin 162838.) Geschäftsf.: Agnes Wolfslast. Verlagsl.: Walter Quade. Liefern direkt mit ½ Portoberechnung (Faktur über Leipzig). a. *O. Klemm.*

Kerpel, Izsó, Arad (Rumänien). Buch-, Kst.-, Musik.- u. Schreibmh. Gegr. 1897. w. *Koehler.*

Kerschner, Eduard, Mitinh.: Zeitschriften-Zentrale, Kronstadt.

Kerstan, Fritz, Ruhland. Buch- u. Musikh., Papier- u. Schreibwaren. Gegr. 1/VIII. 1910. (Breslau 26750.) Unverlangte Sendungen verbeten. w. *F. E. Fischer.*

Kersten, C., & Co., Paramaribo (Niederl. Guyana). Buchh. Missionsgeschäft der Brüdergemeine.
w. *Koehler & Volckmar A.-G. & Co., Abtl. Ausland.*

Kersting, C., Hagen (Westf.), Ecke Berg- u. Viktoriastr. Buchh. Gegr. Mai 1887. (458. — Gewerbebank, Hagen.) a. w. *Maier.*

Kéry & Hainisch, Stockerau. Buch-, Kunst- u. Musikh. Gegr. 1860. (Wien 8591.) Inh.: Karl Hainisch, s. Mai 1911.
w. *Koehler & Volckmar A.-G. & Co., Abtl. Ausland.*

Kessel, Wilh., Köln-Mülheim. Buch- u. Papierh., Buchb. u. Druckerei. Gegr. 1888. (767. — Deutsche Bank. — 54752.) w. *L. Naumann.*

Kesselringsche Hofbuchh. – Verlag –, Frankfurt (Main) 1, Goethestr. 33. Gegr. 1818 in Hildburghausen. (Hansa 1481. — TA.: Kesselbuch. — Deutsche Bank, Fil. Frankfurt a. M. — 1927), u. **Leipzig** C 1, Hospitalstr. 10. (70211.) Inh.: Frau Henny v. Mayer geb. Carls in Frankfurt (Main). Geschäftsf.: Adolf Siebert. a. *H. Schultze.*

Kesselring'sche Hofbh., Hildburghausen, Markt 14. Polytechn. Buchh., Kunst-, Musik.- u. Landkh. Gegr. 1818. (251. — TA.: Kesselring Hildburghausen. — Vereinsbank, Hildburghausen. — Leipzig 101766.) Inh.: Frau Antonie verw. Achilles u. deren Kinder, s. 23/VIII. 1913. Unverlangte Sendungen gehen unter Spesennachnahme zurück. w. *H. Schultze.*

Kessels, Jos., Aachen, Büchel 47. Gegr. 1894. Buchdr. u. Verlh. (Köln 47500.) at. *O. Klemm.*

Kessels, B. M. C. J.: M. F. van Piere; Direktor: Internationale Boekhandel- en Uitgeversmaatschappij N. V. Lecturis, Eindhoven (Holl.).

Kessemeier, Heinrich: Falken-Verlag, Heinrich Kessemeier, Hamburg.

Kessler, Ernst: Hugo H. Bickhardt Nachf. Ernst Kessler, Bad Pyrmont.

Kesslersche Buchh., Ferd., Kassel, Ständeplatz 7. Antiq. u. Leihbibl. Spez.: Architektur, Technologie, Geschichte u. Politik, Kunstgewerbe, Naturwiss., Philologie. Seit 1/II. 1895. Gegr. 10/VII. 1880. (3357. — 8—8. —

Ⓜ Fiorino & Sichel; L. Pfeiffer. — ⟲ Frankfurt [M.] 28849.) Alleiniger Inh.: ⊛Hans Kempf, s. 14/IX. 1895. Prokur.: Frl. K. Heinzerling. Prospekte in 2facher Anzahl erbeten. ☞ Nicht verwechseln mit Ernst Kessler, Paph. ☜
⚓ *Kommissionshaus.*

§Kessler jr., August, Mannheim, C 2, 11, verlängerte Kunststr. Instr.- u. Musikh. Gegr. 1/III. 1887. (⊶ 31819. — TA.: Kessler jr. — Ⓜ Dresdner Bank. — ⟲ Karlsruhe 27618.) Inh.: Luise Kessler Wwe. geb. Trampler, s. 10/XI. 1917. Prokur.: Frl. Luise Kessler u. Norma Kessler. w. *Breitkopf & Härtel.*

Kessler, Karl, Mannheim-Sandhofen. Buch- u. Papierh., Buchdr. Gegr. 1908. w. *Maier.*

§Kessler, Hans, Trier, Brotstr. 28. Musik-Verlag, Musikalien-, Pianoforte- u. Instrumentenhandlung, Konz.-Agentur. Gegr. 1/III. 1904. (⊶ 1022. — 8—7. — TA.: Hans Kessler. — Ⓜ Deutsche Bank, Filiale Trier; Gewerbebank A.-G., Trier. — ⟲ Köln 20038; Saarbrücken 4037; Zürich VIII 10215.) „Verlag der deutschen Sängerwarte".
a.w. *Breitkopf & Härtel.*

Kessler, Philipp, Zwickau (Sachsen), Osterweihstr. 22. Sort.- u. Versandbh. Gegr. 1/VII. 1918. (⊶ 5909. — Ⓜ Zwickauer Stadtbank A. G.; Girozentrale Sachsen Fil. Zwickau Nr. 120. — ⟲ Leipzig 99009.) Inh.: Horst Berger.
w. *Koehler.*

Kessner, Wilh., Kempten (Allgäu). Sort., Reiselit., Reiseführer u. Städteansicht. Gegr. 1/VI. 1898. w. *Maier.*

Kessner, W.: Eisenbahn-Kiosk Inh. W. Kessner, Kempten (Allgäu).

Keszthely, Richárd György, Debreczin [Debreczen] (Ungarn), Szent Anna utca 2. Buch-, Papier- u. Schreibwh. w. *Koehler.*

⊛Kettembeil, Max, Berlin-Schöneberg, Mühlenstr. 9. Antiquariat u. Verlbh. Gegr. 1/XI. 1920. (⊶ Stephan 8482. — Ⓜ Deutsche Bank, Dep.-Kasse U. — ⟲ Berlin 117113.) Antiquariatskataloge direkt erbeten.
Bernh. Hermann & G. E. Schulze.

Kettenbach, Franz, Bendorf (Rhein). Buch-, Pap.- u. Antiqh. Gegr. 1/IX. 1919. (⟲ Köln 88520.) w. *Lampe.*

§Kettner, Alexander, Hannover, Luisenstr. 12. Musik.-Sort. u. Instrumh. Seit 1/III. 1909. (⊶ Nord 7502. — 9—7. — ⟲ 32661.) w.

⊛Keutel, Richard, Lahr (Baden). Buch- u. Kunsth. Gegr. 1/VII. 1912. (⊶ 577. — TA.: Volkskunst Keutel. — ⟲ Karlsruhe 32000.) Angebote aus den Gebieten der Kunst u. d. evangel. Theologie direkt erwünscht.
aw. *Steinacker.*

⊛Keutel, Richard: Verlag für Volkskunst u. Volksbildung Richard Keutel, Lahr (Baden).

⊛Kewitsch, Maria, Guttstadt (Ostpr.), Hindenburgstr. 10/12. Buch-, Kunst-, Musik,- Pap.- u. Schreibwh., Leihb., Lehrmittel. Gegr. 10/X. 1905. (Ⓜ Kreisbank, Guttstadt.) Unverlangte Sendungen gehen unter Spesennachnahme zurück. w. *Fleischer.*

Keye, Frau Bertha, u. ⊛Friedrich Keye, Mitinh.: Carl Schmitt, Centraleisenbahnbuchhandlung, Heidelberg.

⊛Keyser'sche Buchh., Erfurt, Anger 11. Buchh., Verl. u. Eisenbahnbuchhandel. Gegr. 1777. (⊶ 317. — ⟲ 565.) Inh.: ⊛Bruno Neumann, Hofbuchhändl., s. 1/VI. 1897. Prokur.: Paul Schmalz. Übernahme von Alleinvertretungen. ⚓ w. *Volckmar.*

Keyssner'sche Hofbuchdruckerei (Inh. Karl W. Gerig), **Meiningen,** Klostergasse 2. Buchdruckerei u. Verlag. Seit 8/IX. 1918. (⊶ 52 u. 85. — Ⓜ Bank für Thüringen, Meiningen. — ⟲ Erfurt 7452.) = Liefern direkt mit $^1/_1$ Portoberechnung (Fakt. über Leipzig). =
Steinacker.

„Der Kicker" G. m. b. H., Nürnberg, Winklerstr. 8. Verlh. Gegr. 1/VII. 1920. Geschäftsf.: Max Finck. *Steinacker.*

Kiefel, Johs., Barmen. Verlags- u. Versandbuchh. Gegr. 1/IV. 1920. (⊶ 7314. — Ⓜ Städt. Sparkasse Barmen Nr. 1779. — ⟲ Köln 92656; Basel V 5289.) **Auslieferung nur vom Verlagsort.** ⚓ w. *Wallmann.*

Kiefer, Josef, Geschäftsf.: Frankonia Buchhandlung G. m. b. H., Tauberbischofsheim.

Kieffer-Schütz, Ch., Metz, 1 Rue Pierre-Hardie. Msk.- u. Instrumh. Gegr. 1/VII. 1913. (Ⓜ Kreditverein f. Lothringen. — ⟲ Karlsruhe 5780.) a. *Breitkopf & Härtel.*

Kienast, J. W. C.: A. Schierwater, Hamburg.

Kienast, Georg, Trebnitz (Schles.), Kirchstr. 3a. Buch- u. Papierh. Gegr. 1869. (⊶ 298. — TA.: Kienast Trebnitz Schles. — Ⓜ Kreis-Giro-Kasse, Trebnitz; Stadt-Giro-Kasse, Trebnitz. — ⟲ Breslau 79041.)
w. *Streller.*

⊛Kienberger, Max: Literarisches Institut Universum Max Kienberger, Freiburg (Br.).

Kiendl, Ant., Wien VIII, Florianigasse 4. Musikh., Musikinstr.- u. Saitenmanufaktur. Gegr. 1843. Inh.: Emanuel Wähner, s. 1/I. 1896.
w. *Brockhaus.*

⊛Kienreich, Jos. A., Graz (Steiermark), Sackstr. 2/6. Filialen: Hauptbahnhof u. Staatsbahnhof Graz, Bruck a/M., Feldbach, Fehring, Gleisdorf, Jennersdorf, Leibnitz, Leoben, Mürzzuschlag, Weiz, Spielfeld, Bad Gleichenberg. Buchh., Antiq., Anzeigen u. Zeitungsexped., Zeitschriften-Leihanstalt, Konzertdirektion, Theateragentur, Reisebüro u. Wechselstube. Generalvertretg. der Hamburg-Amerika-Linie für Steiermark. Seit Mai 1898. Gegr. Mai 1871. (⊶ 5. — TA.: Kienreich Graz. — Ⓜ Wiener Bank-Verein, Fil. Graz u. Meran. — ⟲ Wien 45180; Budapest 35943; Leipzig 92760; Agram 20336.) Inh.: ⊛Karl Schmelzer u. Maria Kienreich, s. 1/XI. 1904. Leiter der Buchhandlung: Theodor Bertuch. Unverlangte Sendungen verbeten — gehen mit Spesennachnahme zurück. Antiquariatskataloge in 1 Expl. erbeten. — Komm.: Wien, Buchh. Karl Schmelzer, I., Stubenbastei 2. ⚓ a.w. *Haessel.*

⊛Kiepenheuer, Gustav, Verlag A.-G., Potsdam-Wildpark, Viktoriastr. 59. Für Frachtsendungen: Station Wildpark. Seit 1/X. 1918. Gegr. 1/IV. 1910 in Weimar. (🖃 2302 u. 1523. — 8—4, Sbd. 8—2. — TA.: Kiepenheuer Wildpark. — Ⓜ Girokasse der Stadt Potsdam. — 🖂 Berlin 92597.) Direktor: ⊛Gustav Kiepenheuer u. Dr. Fritz Landshoff. Handl.-Bev.: Paul Gruhn. Prokur.: Fritz Schayer u. Theodor Trojanus. **Vollständige Auslieferung in Leipzig durch F. Volckmar.**

⚓ a. *Volckmar.*

Kiepenheuer, Frau Irmgard, Mitinh.: Müller & Kiepenheuer, Verlag, Potsdam.

⊛Kiepert, Robert, vorm. E. Ostermoor, Buchhandlung u. Antiquariat, Berlin-Charlottenburg 2, Hardenbergstr. 4/5 (am Knie). Gegr. 1897. Sort. u. Verl. Spez.: Architektur u. Kunstgewerbe, Bauingenieurwesen, Maschinentechnik, Schiffbau, Bergbau, Technologie. (🖃 Steinplatz 6217. — 🖂 Berlin 29590.) Dissertationen d. technischen Hochschulen. Sonderangebote techn. Werke finden stets Beachtung. **Auslieferung nur direkt. Nachnahme.**

⚓ w. *Kommissionshaus.*

⊛Kiepert, Robert: Hugo Sadowsky, Berlin-Charlottenburg.

Kiermaier, Carl: J. Bürner, Nürnberg.

⊛Kiesel, W.: Der Neue Weg Verlag, Berlin-Tempelhof.

⊛Kieser, Hermann: Karl Groos Nachf., Heidelberg.

Kieser, Otto, Geschäftsf.: Burg-Verlag G. m. b. H., Stuttgart-Cannstatt.

Kiesslers Antiquariat, O., Leipzig C 1, Markt 3 (Kochs Hof). Gegr. Aug. 1892.

⊛Kiesslich, Richard: Constantin Ziemssen's Buchh. R. Kiesslich, Zoppot.

Kiessling & Co., Brüssel [Bruxelles], 46—48 Coudenberg. Deutsche Buchh., Franz. u. Engl. Sort. Gegr. Jan. 1838. Inh.: Pierre Imbreghts, s. 1/VII. 1879. w. *Kittler.*

Kieven, J. H., Wwe., Köln-Nippes, Sechzigstr. 29. Reisebh., Sortiment, Zeitschriften-Vertrieb. Gegr. 1/II. 1910. (🖃 Mosel 4333. — Ⓜ Städtische Sparkasse, Köln, Girokonto 17471. — 🖂 57777.) Inh.: Frau Wwe. J. H. Kieven. Geschäftsl.: Franz Kieven.

w. *Kommissionshaus.*

Kiewe, Erich, Versandbuchhandlung für Rechts- u. Staatswissenschaft, Berlin SW 61, Grossbeerenstr. 78. Buchh. u. Antiq. (🖃 Hasenheide 3511. — 🖂 78441.) *Haessel.*

⊛Kilger, Eduard: Theodor Hempel Buch- u. Papierh.; Geschäftsl.: Lebenswasser-Verlag, Meuselwitz.

Kilger, Katharina, geb. Schubert: Lebenswasser-Verlag, Meuselwitz.

⊛Kilian's Nachfolger, Friedrich, (Theodor Noséda's Erben), **Budapest** IV, Váczi útca 32. Hauptpostamt, Postfach 21. Kgl. Ung. Universitäts-Buchh. Spez.: Technik, Naturwissenschaft mit den angrenzenden Gebieten, Medizin. Gegr. 1832. (🖃 196. — TA.: Kilian Budapest Váczi útca. — Ⓜ Zentralwechselstuben A.-G. — 🖂 Budapest 10493.) Inh.: Theodor Noséda's Wwe. u. Tochter, verehelichte Dr. v. Zádor, s. 14/VIII. 1922. Leiter: ⊛Dr. utr. iur. E. Béla v. Zádor, Min. Sektionsrat a. D. Unverlangte Sendungen — auch Fortsetzungen u. Zeitschriften — gehen mit Spesennachnahme zurück. — Erbittet Prospekte in zehnfacher Anzahl über Neuerscheinungen aus obenerwähnten Gebieten. Überweist Beträge für direkte Sendungen monatlich. — Komm.: Berlin, Berliner Kommissionsbh.; London, Dawson & Sons, Ltd.; Mailand, U. Hoepli; New-York, Universum Book-Export Co.; Paris, Maison du livre français; Wien, Lechner & Sohn. ⚓ w. *Brockhaus.*

***Killbergs Bokhandel, Aktiebolaget, Hälsingborg** (Schwed.). Buch-, Kunst-, Musik.- u. Papierh., Lehrmittelh., Pianomagazin. Spez.: Schulbuchh. Seit 1905. Gegr. 1843. (TA.: Killbergs Hälsingborg. — 🖂 5032.) Inh.: Eine Aktiengesellschaft. Direktor: *Otto Killberg. — Komm.: Kopenhagen Kommissionsanst.; London, Dawson; Paris, Vald. Rasmussen; Stockholm, Seelig & Co.

w. *Koehler & Volckmar A.-G. & Co., Abtl. Ausland.*

Killberg, J. P., & Son, Engelholm (Schwed.). Buch-, Musik.- u. Paph. Gegr. 1851 von C. U. Ling. Inh.: Axel Killberg, s. 1906. — Komm.: Stockholm, Seelig & Co.

w. *Koehler & Volckmar A.-G. & Co., Abtl. Ausland.*

Killian, Emmerich, Direktor: Saarbrücker Druckerei u. Verlag A.-G., Saarbrücken.

⊛Killinger, Heinrich, Verlagsgesellschaft m. b. H., Nordhausen. Verlh. Spez.: Gewerbe (insbes. Koch-, Konditorei- u. gastgewerbl. Bücher) — Technik — Handel. Seit 15/VIII. 1906. Gegr. 1870. (🖃 727. — TA.: Killinger Nordhausen. — Ⓜ Disconto-Gesellschaft, Zweigstelle Nordhausen. — 🖂 Leipzig 16768; Prag 79771; Wien 105646; Zürich 9761, Danzig 5001.) Geschäftsf.: ⊛Friedrich Krause. Ges.-Prokur.: Erich Sicker u. Gustav Mauff. Direkte Lieferung ab Nordhausen (nur unt. Nachnahme — 1/1 Porto u. Verp., 1/1 Nach.-Gebühren.) Zweigstellen **Leipzig** C 1, Breitkopfstr. 26. (🖃 60229. — 🖂 Leipzig 59555.) Prokur.: Frl. Else Herfurth.

⚓ a. *Wiest Nachf.*

⊛Kilpper, Dr. phil. h. c. Gustav, Generaldirektor u. Vorstandsmitgl.: Deutsche Verlags-Anstalt; Generaldir. u. Vorsitz. d. Aufsichtsrats: Fried. Andr. Perthes A.-G., Stuttgart.

⊛Kind, Max, Leipzig O 27, Gletschersteinstr. 33. Buchh. u. Antiq. Gegr. 1/XII. 1922. (Ⓜ†† Allg. Dtsch. Credit-Anst. Abtl. Buchhandel; Girokasse Leipzig, No. 7035; Kreditanstalt der Deutschen, Prag. — 🖂 9792.) Inh.: ⊛Friedrich Hermann Max Kind. w.

(⊛Kind, F. H. M., London. Export- u. Import-Buchh., Antiq. (Ⓜ†† Allg. Dtsch. Credit-Anst. Abt. Buchhandel. — 🖂 Leipzig 14888.) Inh.: ⊛Max Kind, z. Zt. Leipzig O 27, Gletschersteinstr. 33. Siehe Max Kind, Leipzig. w.)

*Kindal, Konsul C.: N. J. Gumperts Bokh., Gothenburg.

Kinder, Margarete: „Grindelbuchhandlung" Margarete Kinder, vorm. Walther Koch, Hamburg.

⊛Kinderbücher-Verlag G. m. b. H., Wernigerode. Betrieb ruht. Geschäftsf.: ⊛Ernst Hahn.

Kindermann, Julius, Mitinh.: Buchdr. u. Buchh. „Volkswacht" A. Gerisch & Co., Bielefeld.

⊛Kindermann, Edmund, Wien XVII/1, Palffygasse 11. Buch-, Kunst- u. Musikh. (⊶ 18762. — ⌾ 80448.) w. *Koehler.*

⊛Kindle, Carl Albert: Askanischer Verlag Carl Albert Kindle, Berlin.

Kindler, Otto, Guhrau (Bz. Breslau), Lange Str. 24. Buch- u. Paph., Druckerei u. Buchb. Seit 1/X. 1896. Gegr. Jan. 1888. w. *Fernau.*

⊛Kindler's Buch- u. Schreibmath. nebst Leihb., Karl, (W. Mävers), Mosbach (Baden). Gegr. 1/XI. 1872. (⌾ Karlsruhe 26172.) Inh.: ⊛Wilhelm Mävers, s. Juni 1890. — Komm.: Stuttgart, Koch, Neff & Oetinger. w.

⊛Kindt, Frau Agnes, geb. von Freeden, u. Walther Kindt: von Münchow'sche Univ.-druckerei u. Verlbh. Otto Kindt, Giessen.

⊛Kinet, Ludwig, Buchhandlung, G. m. b. H., Düsseldorf, Wilhelm-Marx-Haus. Spez.: Schöne Literatur, Kunst, Graphik, Medizin, Volkswirtschaft, Technik, Handelswissenschaft, Kinderbücher. Seit 12/IV. 1924. Gegr. 15/X. 1890. (⊶ 14363. — 8—7. — TA.: Bücherkinet. — ⊛†† Deutsche Bank, Düsseldorf. — ⌾ Köln 24164.) Geschäftsf.: ⊛Ludwig Kinet. Prokur.: Kurt Kinet. Unverlangte Sendungen strengstens verbeten. ⚓w. *Volckmar.*

*Kinnunen, Akseli, Direktor: Suomalainen Kirjakauppa (Finnische Buchh.), Helsinki [Helsingfors] (Finnland).

Kintzel, Adolf, Berlin N 31, Rheinsberger Str. 56. Buch- u. Papierh. Leihbibliothek. Gegr. 1/IX. 1927. (⊛ Darmstädter u. Nationalbank, Berlin N 31, Brunnenstr. 50. — ⌾ 117600.) Geschäftsl.: Erwin Kintzel. w.

Kinzelbach, K.: H. Gessner Nachf. K. Kinzelbach, Germersheim.

⊛Kinzenbach, Karl, Aschersleben. Buch-, Kunst- u. Musikh. Gegr. 1858. (⊶ 566. — ⊛ Disconto-Gesellschaft, Aschersleben. — ⌾ Magdeburg 3750.) w. *Brauns.*

Kinzer, Franz, Proskau. Sortbh. Gegr. 8/VII. 1908. (7—9. — TA.: Kinzer Proskau.) w. *Busch.*

⊛Kippenberg, Prof. Dr. Anton, Geschäftsf.: Insel-Verlag, G. m. b. H., Leipzig.

⊛Királyi Magyar Egyetemi Nyomda (Königl. Ungarische Universitätsdruckerei), Buchabteilung **Budapest** VIII, Muzeum krt. 6. Verlag, Sortbh., Druckerei. Gegr. 1577. (⌾ József 465. — ⌾ 37473.) Oberdirektor: Staatssekretär Dr. Elemér Czakó. Direktor: T. Stefan Szabó. Buchabteilungschef: ⊛Franz Stark. — Komm.: at. Wien, Fritz Arnold. w. *L. Naumann.*

⊛Kiram Bey, Frau Gertrud: Morgen- u. Abendland, Berlin.

Kirch, Ludwig, Grünstadt. Sort.- u. Schrbmth. Seit 1/IV. 1894. Gegr. 1/I. 1869. w. *Steinacker.*

Kirchberg'sche Buchhandlung, Furtwangen. Sorth., Buchdr. u. Zeitungsverlagsanstalt. Seit Juni 1914. Gegr. 1872. — Komm.: Stuttgart, Südd. Gross-Buchh. w. *Volckmar.*

⊛Kirchberger, L. J., Bad Ems, Römerstr., Nassauer Hof. Buch-, Kunst-, Musik.- u. Schreibmaterialienhandl. Seit 1/I. 1833. Gegr. 1771. (⊶ 23. — TA.: Kirchberger Ems. — ⊛ Reichsbank, Oberlahnstein.) Inh.: ⊛Frau Fanny verw. Kirchberger. w. *Koehler.*

⊛Kircher, Karl u. Fritz Kircher, Geschäftsf. u. Gesellschafter: Buchhandlung Raess & Co., G. m. b. H., Tübingen.

⊛Kirchgraber, Paul, Vorstandsmitgl.: F. Bruckmann A.-G.; Prokur.: Photographische Union, München.

⊛Kirchheim & Co., G. m. b. H., Mainz, Stadthausstr. 16 u. Sonnengässchen 3. Verlags- u. Sortimentsbuchhandlung. Gegr. 2/V. 1903 (frühere Firma Franz Kirchheim seit 1853. Gegr. 1819). (⊶ 564. — TA.: Kirchheim Verlag Mainz. — ⊛ Direction der Disconto-Gesellschaft, Fil. Mainz; Mitteldeutsche Creditbank, Mainz. — ⌾ Frankfurt a/M. 1742.) Inh.: Eine Gesellschaft mit beschränkter Haftung. Geschäftsführer: ⊛August Falk, ⊛Karl Usinger u. Josef Falk. Prokur.: Franz Jakob Weisrock. **Auslieferung in Leipzig u. Mainz.** at.w. *Koehler.*

⊛Kirchherr, Ernst, vorm. Georgii'sche Buchhandlung, Calw, Badstr. 163. Buch-, Pap.- u. Schreibwh. Seit 1/I. 1920. Gegr. 1/VII. 1857. (⊶ 155. — ⌾ Stuttgart 18198.) Prokur.: Hedwig Kirchherr. Unverlangte Sendungen gehen unter Spesennachnahme zurück. — Komm.: Stuttgart, Koch, Neff & Oetinger. w. *Steinacker.*

⊛Kirchhoff, Direktor Dr. Herm., Geschäftsf.: Editora Internacional Verlagsges. m. b. H., Berlin.

Kirchhübel, Th., Buchhandlung, Hachenburg (Westerwald). Buchhandlung, Musikalien. Gegr. 1/XII. 1905. (⊶ 172. — ⊛ Vereinsbank, Hachenburg; Landesbankstelle, Hachenburg. — ⌾ Frankfurt [M.]) w. *Schneider.*

Kirchliche Kunstanstalt A.-G., Mitinh.: „St. Joseph" Buch- u. Kunsthdlg., Pressburg.

Kirchl. Verein f. Innere Mission: Evangel. Buchh., Mülhausen (Els.).

⊛⚕Kirchner, Max, Bergedorf, Kampstr. 1. Buch- u. Musikh., Journallesez. Gegr. 1/IV. 1906. (⊶ 345. — ⊛ Deutsche Bank, Dep.-Kasse, Bergedorf. — ⌾ Hamburg 42490.) ⚓w. *Maier.*

Kirchner, Alfred P., Buchhandlung, Berlin S 14, Postschliessfach 36, Kommandantenstr. 62. Reisebuchh. Gegr. 16/II. 1927. (Ⓜ Darmstädter u. Nationalbank, Dep.-Kasse Berlin SW 19. — 95 982.) w.

Kirchner's Verlag, Friedrich, Berlin SW 11, Grossbeerenstr. 94. Inh.: Dr. jur. Max Henius. *Fernau.*

Kirchner, Dr. phil. Hans, Geschäftsf.: Homoeopathischer Central-Verlag G. m. b. H., Berlin.

Kirchner, Dir. Ulrich, Mitinh.: Güntter-Staib Verlag Wochenblatt für Papierfabrikation, Biberach (Riss).

Kirchner, Josef, Gross-Buchhandlung, Bochum, Brückstr. 52. Gegr. 1/IV. 1914. (1992. — Ⓜ Hermann Schüler, Bochum. Essen 10 390.) Prokur.: Karl Kirchner. Unverlangte Sendungen verb. w. *Volckmar.*

Kirchner, Ernst: H. Tilgner's Nachf., Ernst Kirchner, Bernstadt.

Kirchner, Joseph, Buchhandlung, Frankfurt (Main)-Eschersheim, Am Kirschberg 7. Spez.: Schöne Literatur. Gegr. 1./X. 1927. (Ⓜ Städtische Sparkasse zu Frankfurt a. Main Girokonto Nr. 70 006. — 4566.) Komm.: Stuttgart, Koch, Neff & Oetinger. w. *Volckmar.*

Kirchner, Otto, Magdeburg, Königshofstr. 9. Buchh., Grossbuchh., Zeitschriftenvertrieb. (5486. — Ⓜ Magdeburger Stadtbank. — 95 308.) w. *Kommissionshaus.*

Kirchner, Richard, Mylau. Buch-, Kunst-, Musik.-, Pap.- u. Schreibwh. Gegr. 1/IX. 1894. (4350. — Leipzig 48 701.) w. *Koehler.*

Kirchner, Erich, Geschäftsf.: Orient-Occident-Verlag G. m. b. H., Stuttgart.

Kirgis, Alexander, Günzburg. Buch- u. Schreibwh. Gegr. 15/IX. 1897. (8—6. — Ⓜ†† Städt. Sparkasse.) Unverlangte Sendungen verbeten. w.

Kirsch, Dr. Johannes: Görres-Verlag Dr. J. Kirsch, Aschaffenburg.

Kirsch, Josef: Wilhelm Solinus, Düren (Rheinl.).

Kirsch, August: Wolf'sche Buchh. August Kirsch, Frankenstein (Schles.).

Kirsch, K. Friedrich, (Gallerie Kirsch), **Ludwigshafen** (Rhein). Kunsth. Gegr. 1/X. 1918. (362. — TA.: Gallerie Kirsch. — Ⓜ Darmstädter u. Nationalbank, Ludwigshafen [Rhein]. — 10 839.) Inh.: Konrad Friedrich Kirsch. Ges.-Prokur.: Julia Kirsch. w.

Kirsch, Heinrich, (vorm.: Mechitaristen-Bh.), **Wien** I, Singerstr. 7. Spez.: Kath. Theol. (Wien 8158; Leipzig 5299; Budapest 22136; Prag 500 133.) Inh.: Oskar Kirsch. w. *Fleischer.*

Kirschbaum, Josef, Rheydt (Rheinl.) Buchh. Seit 15/IX. 1892. Gegr. 15/IX. 1872. (— Köln 37 272.) w.

Kirschner, Direktor Arthur: Tonkünstler-Haus, Mannheim.

Kirscht, Paul, Leipzig N 22 siehe C-E-G-Musik-Verlag u. -Sortiment Paul Kirscht, Leipzig.

Kirst, Richard, Berlin N 31, Brunnenstr. 45. Buch-, Musik.- u. Instrumh. Gegr. 1885. (Humboldt 1257. — 86 142.) Unverlangte Sendungen mit Spesennachnahme zurück. = Liefere direkt mit $^1/_1$ Portoberechnung (Faktur über Leipzig). = w. *Leede.*

Kirstein, Dr. h. c. Gustav, Mitinh.: E. A. Seemann, Leipzig.

Kirsten, Ernst, Hoflieferant, Duisburg, Münzstr. 28. Piano-, Musikalien- u. Instrumh. Gegr. 1897. (1698. — $8^1/_2$—1, $2^1/_2$—7. — TA.: Musik-Kirsten. — Ⓜ†† Duisburg-Ruhrorter Bank, Fil. der Deutschen Bank. — Köln 20 364.) Prokur.: Artur Kirsten. Unverlangte Sendungen verbeten — gehen unter Spesennachnahme zurück. a.w. *Breitkopf & Härtel.*

Kirsten, C., Hamburg 24, Lübecker Str. 136. Antiq. u. Sort. Gegr. 1/X. 1897. (9—7. — Ⓜ Vereinsbank, Hamburg, Abt. Hohenfelde.) w. *E. Bredt.*

Kirzis & Cie.: Mme. Jules Barbier, Delbourgo & Cie., Succrs. Kirzis & Cie., Kairo (Ägypten).

Kiss, A., „Könyvbarát", Budapest V, Gróf Tisza István utca 26. Sortbh., Kunstantiq. Inh.: Frau Adolf Kiss. (9308.) — Komm.: Wien, Perles. w. *Koehler & Volckmar A.-G. & Co., Abtl. Ausland.*

Kissel, Georg, Geschäftsf.: Pyramidenverlag Dr. Schwarz & Co. G. m. b. H., Berlin.

Kissing, Gebr., Menden (Westf.). Buch-, Kunst- u. Musikh., Buchb. Gegr. 1/I. 1901. (224. — TA.: Gebr. Kissing. — Ⓜ Deutsche Bank, Zweigst. Menden; Sparkasse, Menden. — Dortmund 4297.) Inh.: Wilhelm u. Heinrich Kissing. Ges.-Prokur.: Frau Wilh. Kissing. w. *L. Naumann.*

Kissling, Reinhold, Esslingen (Neckar). Buch-, Pap.- u. Schreibwh., Buchb. Gegr. 1857. (380. — Ⓜ Direction der Disconto-Gesellsch., Zweigst. Esslingen. — Stuttgart 20 251.) — Komm.: Stuttgart, Koch, Neff & Oetinger. Unverlangte Sendungen verbeten. w.

Kistler, J.: A. Samweber, Landsberg (Lech).

Kistner, Fr., & C. F. W. Siegel, Leipzig C 1, Dörrienstr. 13. Musik- u. Buch-Verlag u. -Sortiment. Gegr. 1/VII. 1923. Kistner s. 1823, Siegel s. 1846. (70 486. — Ⓜ Allg. Deutsche Credit-Anstalt, Leipzig; Kreditanstalt d. Deutschen, Prag. — Leipzig 50 459; Wien 156 744; Zürich VIII 10 475.) Inh.: Carl Linnemann u. Hofrat Richard Linnemann, s. 1/X. 1902. Prokur.: Leo Ritter u. Franz Schäffer. w.

Kistner, Hermann, Erwin, Albrecht u. Marie: M. Edelmann, vorm. L. Gross Nachf., Nürnberg.

⊛Kittel, Paul, Historischer Verlag, Nachfolger Peter Stanik, Berlin SW 61, Yorckstr. 13. Gegr. 1/IV. 1887 in Cottbus (N.-L.), seit 1/IX. 1888 in Berlin. (Hasenheide 1215. — So. 8—5, Wi. 8—5, Sbd. 8—1. — TA.: Verlag Kittel Berlin. — Nationalbank für Deutschland, Dep.-Kasse Berlin Belle-Allianceplatz 3. — 3727.) Inh.: ⊛Peter Stanik, s. 18/VII. 1923. = Liefere direkt nur gegen vorherige Einsendung des Betrags. Verpackung u. Porto zu Lasten des Bestellers. = a.w. *Volckmar.*

⊛Kittl, Julius, Nachf. Keller & Co., Mährisch-Ostrau [Moravská Ostrava] (Tschechosl. Rep.), Bahnhofstr. Buch-, Kunst- u. Musikh., Zeitungsverlags- u. Druckindustrie-Gesellschaft. Verlag der „Morgenzeitung", „Ostrauer Zeitung" u. „Silesia". Gegr. 1/XII. 1870. (163. — 6185.) Inh.: Zeitungsverlags- u. Druckindustrie-Gesellsch. Jul. Kittl's Nachf. Keller & Co. Geschäftsf.: ⊛Dr. Paul Fischel. — Komm.: Wien, Perles. w. *Staackmann.*

⊛Kittler, L. A., Leipzig C 1, Sternwartenstr. 46. Buchh. Gegr. 29/IX. 1846. (21089. — TA.: Kittler Buchhandlung. — Reichsbank. — 2851.) Inh.: ⊛Heinrich Bruno Wilfroth, s. 1/I. 1908, u. ⊛Fritz Brückner, s. 29/IX. 1921. Prokur.: Willy Nossack. w.

Kittler's Verlag, R., (Oscar Virch), **Leipzig,** Sternwartenstr. 46. Gegr. 2/V. 1840 in Hamburg. a. *Kittler.*

Kitzing, Paul, Neuruppin siehe Buchhandlung Paul Kitzing, Inh. Theod. Meier.

⊛Kitzinger, J., München 13, Schellingstr. 25. Antiquariat. Gegr. 1892. (Bayer. Hyp.- u. Wechselbank, München. — 10841.) Inh.: ⊛Frau Anna verw. Kitzinger. Geschäftsl.: Josef Kitzinger. Antiquariatskataloge in 2fach. Anzahl direkt erbeten. w. *Volckmar.*

Kitzler, G. E.: Baldur-Verlag (G. E. Kitzler), Berlin.

Kitzler, Fritz: C. Cieslik's Buchh. (Inh. Fritz Kitzler), Peiskretscham.

⊛Klaiber, August, Buchhandlung, Laupheim (Württemberg). Buch-, Papier-, Kunst- u. Lehrmittelh., Antiq. Gegr. 1/IV. 1904. (29. — Gewerbebank, Laupheim. — Stuttgart 12885.) Antiquariatskataloge in 1 facher Anzahl direkt erbeten. — Komm.: Stuttgart, Koch, Neff & Oetinger. w. *Volckmar.*

⊛Klaiber, August: A. Pfadenhauer, Laupheim.

⊛Klal-Verlag, Kommanditgesellschaft auf Aktien, Berlin W 62, Maassenstr. 31. Gegr. 24/V. 1921. (116440.) Direktor: ⊛Julius Kaliski. *Volckmar.*

Klambt, W. W., Neurode (Schles.), Schuhmacherstr. 19. Inh.: Georg Linke. Prokur.: Frau Elisabeth Linke. ⚓ w. *Volckmar.*

⊛Klammer, Karl, Geschäftsf.: Artaria G. m. b. H., Geographischer Verlag u. Landkartenhandlung; Direktor: Kartographische Anstalt G. Freytag & Berndt A.-G., Wien.

Klante, Bertha verw: Alexander Deuss, Meseritz.

⊛Klapper, Wilhelm, Lemberg [Lwów] (Polen), Batorego 30. Buchh. u. Antiq. Gegr. 1918. w. *Busch.*

⊛Klappert, Conrad, Heidelberg, Sofienstr. 7. Buchh. Gegr. Okt. 1910. (934. — Rhein. Creditbank. — Karlsruhe i/B. 9391.) — Komm.: Stuttgart, Koch, Neff & Oetinger. w. *Koehler.*

Klaristischer Verlag Akropolis, Dr. Eduard von Mayer, Leipzig C 1, Hospitalstr. 10. Gegr. 18/VI. 1910. (Deutsche Bank, Fil. Leipzig.) Inh.: Dr. Eduard von Mayer, Locarno (Schweiz) u. Elisar von Kupffer, Locarno (Schweiz). a. *Koehler.*

⊛Klasing, Dr. August, u. ⊛Dr. August W. Klasing, Mitinh.: Carl Meyer (Gustav Prior), Hannover; Rengersche Buchh. Gebhardt & Wilisch, Leipzig; Velhagen & Klasing, Bielefeld u. Leipzig; Velhagen & Klasings Anzeigenverwaltung, Leipzig.

⊛Klasing, Fritz-Otto, Mitinh.: Carl Meyer (Gustav Prior), Hannover; Rengersche Buchh. Gebhardt & Wilisch, Leipzig; Velhagen & Klasing, Bielefeld u. Leipzig.

⊛Klasing, Hilmar: Georg Lang, Leipzig: Mitinh.: Velhagen & Klasings Sortbh., Bielefeld.

⊛Klasing & Co., G. m. b. H., Berlin W 9, Linkstr. 38. Verlh. Gegr. 18/XII. 1911. (Kurfürst 9116, 9136 u. 9137. — 8—4, Sbd. bis 2. — TA.: Autoklasing Berlin. — †† Dresdner Bank, Depositen-Kasse B; Georg Fromberg & Co., Berlin. — 12103.) Geschäftsf.: ⊛Konrad Delius, Friedrich Bock u. ⊛Christian Klasing. Prokur.: Ernst Hase. at. *Cnobloch.*

⊛Klasing, Hilmar, & Co., Leipzig C 1, Hospitalstr. 27. Verlh. Gegr. 24/IX. 1901. (62926. — 52876.) Inh.: ⊛Hilmar Klasing.

⊛Klassische und Neue Kunst Verlagsgesellschaft m. b. H., Berlin SW 68, Alexandrinenstr. 110. Kunst- u. Buchverlag. Gegr. 9/X. 1902. (Dönhoff 1267. — 8½—5. — TA.: Facsimile Berlin. — Direction der Disconto-Gesellschaft, Dep.-Kasse Lindenstr. 3; Commerz- u. Privat-Bank, Dep.-Kasse D E, Ritterstr. 38. — 10080.) Geschäftsf.: ⊛Reinhold Vietz. Liefern direkt mit ½ Portoberechn. An Firmen, mit denen wir nicht in Rechnungsverkehr stehen nur unter Postnachnahme oder bar über Leipzig. **Auslieferung nur vom Verlagsort.** *Volckmar.*

⊛Klatt, Stadtrat Eugen, Mitinh.: G. Danner, Mühlhausen (Thür.).

Klaua, August, Frankfurt (Main) 1, Schopenhauerstr. 11. Buchh. Gegr. 1881. w. *Cnobloch.*

Klauder, Emil, Kiel, Holstenbrücke. Christl. Buch- u. Kunsth. (Hamburg 75875.) w. *Wallmann.*

Klaus, Richard, Mitinh.: Muth'sche Verlbh., Stuttgart.

Klausener, Konstantin, Geschäftsf.: Hagener Verlh. G. m. b. H., Hagen (Westf.).

Klavier- u. Musikhaus „Harmonija", Belgrad [Beograd] (Jugoslavien), Kralja Milana 43. Musik.- u. Instrmh. Gegr. 1919. (☎ 2748. — TA.: Harmonija Belgrad. — Ⓜ Slavenska Banka Belgrad-Wien; Bosanska Trgovacka Ind. Banka, Belgrad.) Inh.: Isaak Armidi u. Alexander Goldmann.
w. *Breitkopf & Härtel.*

⊛Klebert, Direktor Hildebert, Vorstandsmitgl.: Meisenbach Riffarth & Co., A.-G., Berlin-Schöneberg, Leipzig u. München; Kunstanstalten Josef Müller G. m. b. H., München.

⊛Klebinder, Oscar: C. A. Schwetschke & Sohn, Berlin.

⊛Klebinder, Komm.-Rat Paul, Gen.-Direktor: Eckart Verlags-A.-G., Berlin.

Klee, Direktor, Wilhelm, Geschäftsf.: Deutsche Bauzeitung, G. m. b. H.; Dom-Verlag G. m. b. H., Berlin.

Klee, W., Geschäftsf.: Reimar Hobbing, Berlin.

Klee, Gertrud: Bruno Reimann Nachf., Inh. Gertrud Klee, Cüstrin-N.

Klee, Wilhelm: Fritz Lachmund Nachf., Inh. Wilh. Klee, Hagenow.

Klee, Friedrich, Mitinh.: Friedrich Gröber, Leipzig.

Kleemann, Arthur, Schleusingen, Markt 16. Musik.- u. Kunsth., Lehrmittelh. u. Schulbuchh., Bilderrahmenh. u. Buchbinderei. Gegr. 4/VIII. 1902. (Ⓜ Vereinsbank für Gewerbe u. Landwirtschaft, Schleusingen. — ⟲ Erfurt 15915.)
w. *Schuberth jr.*

Kleemann, Eduard, Wien XIII/1, Hietzinger Hauptstr. 4. Buch- u. Musikh., Antiqu., Leihb. Seit 1/VIII. 1910. Gegr. 1886. (☎ 81269. — ⟲ 108600.) w. *Klemm.*

Kleibrink, Jos., Inhaber: Alfred Martin, Singen-Hohentwiel. Buch-, Papier- u. Schreibwh. Gegr. 1912. w. *R. Hoffmann.*

Klein jun., M., Arad (Rumän.). Buch- u. Paph. Gegr. 1858. (☎ 252.) Inh.: Armin Ungár u. Carl Glück, s. 1/II. 1899. — Komm.: Wien, Martin.
w. *F. E. Fischer.*

⊛**Klein's Buch- u. Kunsth., Hugo, Otto Hoff's Nachf. Hans Rössler, Barmen,** Bahnhofstr. 3. Buch- u. Kunsth. Gegr. März 1867. (☎ 2203. — Ⓜ Barmer Credit-Bank.) Unverlangte Sendungen gehen unter Spesennachnahme zurück. Verwechslungen mit der hiesigen Firma: Hugo Kleins Verlag Inh. Jul. Pertz (verkehrt nur direkt) bitte ich zu vermeiden.
w. *E. Bredt.*

⊛**Klein's Verlag, Hugo, Julius Pertz, Barmen-R.,** Kleestr. 71. Postadresse: Barmen, Postfach. Spez.: Theologie, Evangel. Volksschriften, Bilder a. d. evgl. Kirchengeschichte, Christl. Erzählungen, Pädagogik. Gegr. März 1867. Inh.: ⊛Julius Pertz, s. 1/VII. 1893. Prokur.: Frau Emma Pertz geb. Nielen. Verkehrt nur direkt.

Klein, Franz, Berlin-Wilmersdorf, Uhlandstr. 127. Sort.- u. Antiq.-Buchh. Gegr. 1908. Unverlangte Sendungen verbeten.
w. *Kommissionshaus.*

⊛Klein, Julius: Th. Lauffer'sche Buchh. Antiquariat u. Leihbibl., Budapest.

⊛**Klein, Richard, Buttstädt.** Buch-, Kunst-, Musik- u. Papierh. Seit 1/X. 1926. (Ⓜ Spar- u. Kreditverein, Eckartsberga. — ⟲ Leipzig 42491.) Das Hauptgeschäft befindet sich in Eckartsberga. w. *Schneider.*

Klein, F., Mitinh.: Wolga Book Company, Inc., Chicago.

⊛**Klein'sche Buchhandlung, J. B., J. Hesse, Crefeld,** Hochstr. 91. Gegr. 1841. (☎ 26582. — TA.: Kleinsche Buchhandlung, Crefeld. — Ⓜ Dresdner Bank, Filiale Crefeld. — ⟲ Köln 106530.) Inh.: ⊛Josef Hesse, s. 1/VII. 1911. Unverlangte Sendungen dringend verbeten. ⚓w. *Koehler.*

Klein, Theodor, Düsseldorf, Kaiser-Wilhelm-Str. 12. Buch- u. Zeitschriftenh. Gegr. 14/I. 1903. (☎ 15395. — 8—4. — Ⓜ Deutsche Bank, Filiale Düsseldorf. — ⟲ Köln 18054.) Prokur.: Frau Ida Klein u. Friedrich Herbort. Unverlangte Sendungen verbeten.
w. *Kommissionshaus.*

⊛**Klein, Richard, Eckartsberga** (Prov. Sachs.). Buch-, Kunst-, Musik.- u. Paph. Seit 1/X. 1918. Gegr. 1/X. 1897. (Ⓜ Spar- u. Kreditverein, Eckartsberga. — ⟲ Leipzig 42491.) Zweiggeschäft in **Buttstädt.** w. *Schneider.*

⊛Klein, W.: Ratsbuchhandlung L. Bamberg, Greifswald.

⊛**Klein, Carl Hugo, Buch- u. Papierhandlung, Vertretungen, Hamborn,** Weseler Str. 3. Buch.-, Musik.- Lehrm.-, Pap.- u. Schrbwh. Preussischer Lotterie-Einnehmer s. 1/VI. 1920. Gegr. 1/IX. 1912. (☎ 783. — Ⓜ†† Vereinsbank e. G. m. b. H., Hamborn. — ⟲ Essen 11141.) Mitinh.: Heinrich Friedrich Klein. Unverlangte Sendungen gehen unter Spesennachnahme zurück. w.

⊛♿**Klein, Albert, Kempten** (Allgäu), Poststr. 4. Buch- u. Musikh. Seit 25/X. 1892. Gegr. Okt. 1872. (☎ 840. — Ⓜ Genossenschaftsbank, Kempten. — ⟲ München 382.) — Komm.: Stuttgart, Koch, Neff & Oetinger.
⚓w. *Fernau.*

Klein's Kunst- und Buchhandlung, J. B., Leipzig C 1, Universitätsstr. 5. Gegr. 1768. Inh.: Eug. Ravenstein, s. 25/II. 1902. w.

⊛Klein, Alwin, Ernst Klein, Hans Klein u. Werner Klein: Bischof & Klein, Lengerich (Westf.).

Klein, Ludwig, Odrau (Tschechisch-Schlesien). Buch-, Kunst- u. Musikh., Lehrm.
w. *Opetz.*

⊛Klein, Moritz, Prokurist: Johs. Burmeister's Buchh., Stettin.

Kleinbell, W.: Deutsche Lehrmittel-Anstalt Abteilung Lehrmittel, Inh. W. Kleinbell, Frankfurt (Main).

Kleinberger, G. u. R.: J. B. Stifler's Bh., Warasdin.

Kleindienst, Roman, Direktor: Spólka Pedagogiczna Tow. Akc., Posen.

⊛Kleine, Erich, Geschäftsf.: Frundsberg-Verlag G. m. b. H., Berlin.

Kleine, Bernhard, Paderborn. Theater- u. Musik.-Verl., Sort., Buch- u. Akzid.-Druckerei. Gegr. 1/IV. 1867. (🖙 124. — TA.: Kleine Verlag Paderborn. — Ⓜ Deutsche Bank, Paderborn.) Inh.: Andreas Kleine. Prokur.: Karl Köster. = Lief. dir. mit $^1/_1$ Portober., jeden Dienstag Sendung nach Leipzig. = Unverlangte Sendungen verbeten, gehen mit Spesennachnahme zurück. w. *Fleischer.*

Kleine, Louis, Penig. Buch- u. Paph. Gegr. 5/VII. 1884. w. *Busch.*

Kleineberg, Peter, Hannover-Linden. Buch-, Kunst- u. Devotionalienhandl. Spez.: Religiöse Literatur kath. Richtung. Gegr. 1/X. 1886. (🖙 Wat 41996. — Ⓜ Lindener Creditbank. — 👁 12114.) w. *Schneider.*

Kleineberg, H., Nachfolger Johannes Stadermann, Heiligenstadt (Eichsfeld). Buch-, Kunst- u. Musikh. Buchb., Lehrmh., Paph., Einrahmungsgesch. Gegr. 1/IV. 1876. (🖙 258. — Ⓜ Ländl. Centralkasse G. m. b. H., Heiligenstadt. — 👁 Leipzig 87320.) w. *Staackmann.*

Kleiner, Anton, Augsburg D 192 u. 193. Grottenau. Buch-, Musik- u. Briefmarkenh. Seit 1916. Gegr. 1904. (🖙 2880. — 7—6. — TA.: Buchhandlung Kleiner. — Ⓜ Bayrische Staatsbank, Fil. Augsburg. — 👁 München 36130.) w.

⚷Kleiner, Otto, Wetzlar. Musik.- u. Musikinstrumh. Gegr. 1/VII. 1908. *Simrock.*

⊛Kleinert, Robert, Quakenbrück. Sorth., Buchdr. u. Buchb. Spez.: Kunsth., Bücher-Lesezirkel, Musikalienh. Seit 22/X. 1892. Gegr. 1/XII. 1890. (🖙 32. — TA.: Kleinert. — Ⓜ†† Stadtbank, Quakenbrück. — 👁 Hannover 8653.) Verlag des „Artländer Anzeiger", „Bersenbrücker Kreisblatt", „Hannoverscher Landwirt", „Frauen-Wohlfahrt". ⚓a.w. *Staackmann.*

⊛⚷Kleinmayr, Ferd. v., Klagenfurt, Kaiser-Wilhelm-Platz 24. Buch-, Kunst-, Musik.- u. Schreibmath. nebst Buchdr. Spez.: Eisenbahnbuchhandel. Gegr. um 1640. (🖙 485. — TA.: Kleinmayr Klagenfurt. — Ⓜ Creditanstalt, Klagenfurt. — 👁 Leipzig 110781 [Walter Kleinmayr, Klagenfurt]; Wien 15596.) Inh.: ⊛Walter Edler von Kleinmayr, s. 1920. Prokur.: Max Slavik. = Liefere direkt mit $^1/_1$ Portober. (Fakt. üb. Leipzig). = Unverlangte Sendungen gehen unter Spesennachnahme zurück. — Komm.: Wien, Lechner & Sohn. w. *Cnobloch.*

⊛⚷Kleinmayr, Ig., & Fed. Bamberg, Ges. m. b. H., Laibach, [Ljubljana], Miklošičeva c. 16. Buch-, Kunst- u. Musikh. Seit Okt. 1850. Gegr. um 1780. (TA.: Kleinmayr Ljubljana. — Ⓜ Credit-Anstalt f. H. u. I., Ljubljana; Banca Commerciale Triestina, Triest; Böhmische Escompte-Bank u. Kredit-Anstalt, Prag; Comptoir National d'escompte de Paris [IX. Arr.] — 👁 Berlin 122651; Wien 39283; Ljubljana 10743.) Geschäftsf.: August Tosti, Bankdir., u. Prokurist Franz Greif. Prokur.: ⊛Direktor Hermann Hrovath. = Liefern dir. mit $^1/_1$ Portoberechn. (Faktur über Leipzig). = Verlags- vom Sortiments-Konto streng getrennt. Unverlangte Sendungen gehen unter Spesennachnahme zurück. Empfehlen uns zur promptesten Besorgung slovenisch. Sortiments. — Komm.: Wien, a. Arnold. w. *Koehler.*

Kleinschmag'er, Paul: Adolf Schaller, Bad Elster.

⊛Kleinschmidt, Hofbuchh. Wilhelm: Arnold Bergstraessers Hofbuchh., Darmstadt.

⊛⚷Kleinschmidt's Buchh., Wilhelm, (Ferdinand Volk), **Hof** (Saale), Ludwigstr. 77. Buch-, Kunst- u. Musikh. Seit 1/IV. 1908. Gegr. 1/V. 1869. (🖙 495. — Ⓜ Bayer. Vereinsbank, Filiale Hof. — 👁 Nürnberg 7148.) ⚓w. *Kommissionshaus.*

⊛⚷Kleinschmidts, Otto, Buchh., Franz Tamm, Limbach (Sachsen), Gartenstr. 1. Buch- u. Musikh., Verl., Leihb. Gegr. 10/IX. 1864. (🖙 788. — $8^1/_2$—12, 2—$6^1/_2$. — Ⓜ Allg. Dtsche. Credit-Anst., Limbach. — 👁 Leipzig 44801.) Inh.: ⊛⚷Franz Tamm, s. 1/VII. 1908. ⚓at.w. *H. Schultze.*

Kleinstreuer Wwe., H., (vorm. Buchhandlung der Wormser Nachrichten), **Worms,** Korngasse 7. Buchh. Vermittlungen von Anzeigen u. Besprechungsstücken für die hiesige u. auswärtige Tagespresse.

Kleint, Richard, Lübz, Bürgerm. Westphalstr. 12. Buchh., Buchdr. Seit 1908. Gegr. 1896. (🖙 130. — 7—7. — Ⓜ Städt. Sparkasse, Lübz. — 👁 Hamburg 9261.) w. *Opetz.*

*Kleint, Kurt: Antiquariat Kurt Kleint, Luxemburg.

Kleintitschen, Josef, Geschäftsf.: Thomas-Druckerei u. Buchhandlung G. m. b. H., Kempen (Rhein).

Kleist, Otto, Dresden-A., Pillnitzer Str. 66. Buch- u. Papierh. Seit 20/VIII. 1895. w. *L. Naumann.*

⊛⚷Kleiter, Gg., Passau. Buch- u. Musikh., Spez.: Kath. Theol. (🖙 131. — 👁 München 9688.) Inh.: ⊛⚷Georg Kleiter, s. 1/VII. 1894. — Komm.: Stuttgart, Koch, Neff & Oetinger. ⚓w. *Volckmar.*

Klemann's Verlag, Leonor Krakau, Berlin W 15, Xantener Str. 6. Gegr. 1828. Inh.: Wwe. Lisbeth Krakau. **Auslief.:** Berliner Kommissionsbuchh. G. m. b. H.

Klemann, E., & Co., Braunschweig, Riedestr. 1 pt. Verlh., Versand-Sort., Journalz. (👁 Hannover 13897.) w. *Schneider.*

⊛Klemm, Frau Alma verw., Vorstand: Verlagsanstalt Hermann Klemm A.-G., Berlin-Grunewald.

⊛Klemm, C. A., Chemnitz, Brüderstr. 2 u. 4. Musik.-, Instrumenten- u. Saitenh. Gegr. 1/V. 1847. — Filh. (⊂ 535. — Ⓜ Allgem. Deutsche Creditanstalt Abt. Kunath & Nieritz. — ⊂ Leipzig 22047.) Inh.: Frau Susanne Klemm u. (alleinverantwortlich) ⊛Dr. phil. Bernhard Klemm, beide in Leipzig, s. 1/VII. 1914. Prokur.: Friedr. Aug. Berndt. a.n. *C. A. Klemm.*

§Klemm, C. A., Dresden-A. 9, Augustusstr., Ecke d. Töpferstr. 2, Erdg., 1. u. 2. Stock. Hof-Musik.-, Instrum.- u. Saitenh., sowie Leihanst. f. Musik (Musikal. u. Pianos). Spez.: Ausländ. Musiksortiment, Musikerbildnisse, Bildwerkhandel (Musikerbüsten, Figuren etc.). Seit 18/III. 1856. Gegr. 24/X. 1840. — (⊂ 21071. — 1/2 9—1/2 7. — TA.: Klemm Dresden Augustusstr. — Ⓜ Allgemeine Deutsche Credit-Anstalt, Fil. Dresden. — ⊂ 17132.) Inh.: §Max Alfred Engel, s. 1/VII. 1910. Ges.-Prokur.: Anton Schrimpf u. Reinhold Müller. Für Dresden bitte streng getrennte Konti zu führen. Bücher u. Schriften über Musik sind erwünscht. n. *C. A. Klemm.*

⊛Klemm's Verlag, H., Dresden-N 6, Nordstr. 29/31. Gegr. 1/I. 1850. (⊂ 51584.) Inh.: ⊛Karl Georg Lehmann. a. *Koehler.*

⊛Klemm, Theodor, Mitinh.: Der Flamberg Verlag; Richard Oefler; Gebr. Vogt; Prokur.: Justus Perthes, Gotha.

⊛Klemm, Theodor: Danckwerts'sche Buchh., Harburg.

⊛§Klemm, C. A., Leipzig C 1, Neumarkt 26. Musik-Verl., Sort., Komm., Instrum.- u. Saitenh. Gegr. 10/XI. 1806. (⊂ 22096 u. 27276. — Ⓜ Allgem. Deutsche Credit-Anstalt. — ⊂ 51583.) Filh. in **Chemnitz** s. d. Firma. Inh.: Frau Susanne Klemm und (alleinverantwortlich) ⊛§Dr. phil. Bernhard Klemm, beide in Leipzig, s. 1/VII. 1914. Prokur.: §Friedr. Aug. Berndt in Chemnitz u. Carl August Rickel in Leipzig. Besorgt Kommissionen auswärtiger Musikalienhandlungen unter Zusicherung billiger u. prompter Bedienung. n.

Klemm, Eduard, Leipzig O 30, Eisenbahnstr. 36. Buch-, Kolp.-, Pap.- u. Schreibmath. Seit Febr. 1893. (⊂ 66612. — ⊂ 53625.) Inh.: Helene u. Auguste Klemm. w. *Ed. Schmidt.*

Klemm, Kurt: Reise- u. Versandbh. Kurt Klemm, Leipzig.

⊛Klemm, Otto, Leipzig C 1, Salomonstr. 16. Kommissions-Geschäft. Gegr. 1/VII. 1845. (⊂ 72681 [Sammelnummer]. — 8—5 1/2. — Ⓜ†† Allgem. Deutsche Credit-Anstalt, Abt. Buchh. — ⊂ 54890.) Inh.: ⊛Dr. Otto Wilh. Klemm, s. 22/II. 1909, u. ⊛Joh. Gordack, s. 14/IV. 1919.

⊛Klemm, Dr. Otto Wilhelm: Carl Fr. Fleischer; Immanuel Müller; Ed. Wartig, Komm.-Geschäft; pers. haft. Gesellschafter: Alfred Kröner Verlag, Leipzig.

Klemmings Antikvariat, H., Aktiebolaget siehe Aktiebolaget H. Klemmings Ant., Stockholm.

Klenner, Julius, Liebau (Schlesien). Buch-, Kunst-, Pap.- u. Schreibwh. Gegr. 28/V. 1893. w. *Thomas Komm. Gesch.*

Klepper, Clara: K. Molzberger Nachf. (Cl. Klepper), Wiesbaden.

Klepsch, Paul, u. Sohn, Bischofswerda (Sachsen). Verl.- u. Sorth., Buchdr., Fabrik für Durchschreibbücher. Gegr. 1/X. 1876. (⊂ 76.) w. *Streller.*

⊛Klepzig, L. A., Leipzig C 1, Göschenstr. 6, II. Zeitschriftenverlag. Gegr. 1883. (⊂ 60067. — 1/2 8—12, 1/2 1—4. — TA.: Klepzig Leipzig-Reudnitz. — Ⓜ†† Allgem. Deutsche Credit-Anstalt. — ⊂ 6504.) Inh.: Eine Kommanditgesellschaft. Pers. haft. Gesellschafter: ⊛Arno Klepzig. Prokur.: Friedrich Karl Voigtmann u. Karl Hermann Burghardt.

⊛Klett, Robert, & Co. vorm. J. Hermann Herz G. m. b. H., Berlin S 14, Dresdener Str. 43. Buch- u. Zeitschriftenverlag. Gegr. 1899. Geschäftsf.: ⊛Robert Klett. a. *Maier.*

⊛Klett, Kommerzienrat Ernst, Mitinh.: Carl Grüninger Nachf., Stuttgart.

⊛Kleucker, Heinrich, Mitinh.: Joh. Heinr. Meyer, Braunschweig.

§Kleyboldt, A., Ahaus (Westf.). Sorth. Seit 19/XI. 1881. Gegr. 1876. w. *Giegler's Buchh.*

⊛Kliefoth, Johannes, Hamburg 1, Spitalerstr. 10. Buchh. Gegr. 1/VII. 1909. (⊂ Elbe 2425. — 8—8. — Ⓜ Vereinsbank, Hamburg. — ⊂ 24737.) Inh.: ⊛Johannes Kliefoth u. Hans H. Havemann. w.

Kliemann, Rudolf, Clettwitz. Buchh. *Schneider.*

⊛Klimke, Gustav: Albrecht Dürer-Haus Bautzen, Gustav Klimke, Bautzen.

Klimpel, Dr. Curt, Geschäftsf.: Verlag u. Buchhandlung Deutscher Jägerbund, Berlin.

⊛Klimsch's Druckerei, J. Maubach & Co., G. m. b. H., Frankfurt (Main). Lith.-Anstalt, Buch- u. Steindr., Offsetdruck, Verlh. Seit 1/IV. 1877. (⊂ Hansa 7259, 7260 u. 7261. — ⊂ 2081.) Geschäftsf.: Peter Anton Henninger u. ⊛Oscar Maubach. Ges.-Prokur.: A. Storch u. A. Henninger jr. at. *Bernh. Hermann & G. E. Schulze.*

Klimsch & Co., Frankfurt (Main) 1, Alte Mainzer Gasse 37. Verl. Gegr. 1864. (⊂ Hansa 9793—95. — TA.: Polygraph Frankfurtmain. — ⊂ Frankfurt a. M. 1864.) Inh.: Eug. Klimsch u. Dr. Pet. Schumacher. *Brockhaus.*

***Klincksieck, C., Paris** VII, 11 Rue de Lille. Verl.- u. Sorth. nebst Antiq. mit Lager. Inh.: *Fr. Klincksieck. w. *Koehler & Volckmar A.-G. & Co. Abtl. Ausland.*

Kling, H., Direktor: J. u. W. Chester Ltd., London.

⊛§Kling, Hans, Mergentheim, Gänsmarkt 3. Buch- u. Schreibwh., Buchbind., Leihbücherei, Zeitschriftenlesezirkel. Seit 1/IV. 1914. Gegr. 1860. (⊂ 114. — Ⓜ Spar- u. Vorschussbank. — ⊂ Stuttgart 5345.) — Komm.: Stuttgart, Koch, Neff & Oetinger. w. *Brauns.*

⊛**Kling's Buchhandlung, E. L., Tuttlingen.** Buch-, Kst.-, Msk.-, Schreibw. u. Versandbuchh., Antiq. Gegr. 1/I. 1842. (☎ 407.— Ⓑ O. A.-Sparkasse, Tuttlingen. — Ⓟ Stuttgart 21742.) Inh.: ⊛Johannes Fricker, s. 1/VI. 1919. Nova verbeten, komme für unverlangte Sendungen nicht auf. Beträge über ℳ 5 werden eingesandt. — Komm.: Stuttgart, Koch, Neff & Oetinger. w.

⊛Klinge, Hans: Buchh. Gebr. Hartmann, Hannover-Linden.

Klingelhoeffer, R. & H., vormals Leopold Brandstätter, Hallein (Salzburg), Robertplatz 303. w. *H. Schultze.*

Klingenstein, Gustav, Salzwedel. Buch-, Kunst- u. Musikh. Gegr. 1/X. 1869. (Ⓟ Berlin 103616.) Inh.: Joh. Bluhm, s. 22/II. 1927. w. *H. Schultze.*

Klinger, A., Mitinh.: Volksbuchhandl. Franz Kögler & Co., Bodenbach.

Klinger, Ernst, Friedrichstadt. Buch- u. Papierh., Lehrmh. u. Buchb. Seit 12/VIII. 1897. w. *Busch.*

Klinger, Victor, Podersam (Böhmen). Buch-, Kunst- u. Musikh., Pap.- u. Schreibw. Gegr. Okt. 1920. (Ⓟ Prag 52031.) Erbittet kostenfreie Zusendung von Verzeichnissen, Katalogen, Rundschreiben, Prospekten etc. Antiquariatskataloge in 2facher Anzahl direkt p. Post erbeten. w. *L. Naumann.*

Klinghammer, Fr., Bad Lausick. Buchh. u. Buchdr. Gegr. 1870. Inh.: Feodor Klinghammer Unverlangte Sendungen verbeten. w.

Klingsor Verlag u. Kunsthandlung, Kronstadt [Brasov] (Rumänien), Flachszeile 31. Verlag u. Kunsth. Konzertbüro. Gegr. 17/I. 1924. (☎ 549. — TA.: Klingsor Brasov. — Ⓑ Siebenbürgische Industrie- u. Handelsbank, Kronstadt.) Inh.: Gustav Ongyerth u. Dr. Heinrich Zillich. a. w. *Fleischer.*

⊛**Klinkhardt, Julius, Berlin** SW 68, Schützenstr. 29/30. Verlagsh. Gegr. 2/I. 1882. — Filh. Inh.: wie bei der Leipziger Firma. Teilauslieferung. a. *Klinkhardt.*

⊛**Klinkhardt, Julius, Leipzig** C 1, Liebigstr. 6. Verlh., Buchdr., Zinkographie u. Buchb. Gegr. 1/V. 1834. (☎ Verlh. 22204; Buchdr. usw. 72276. — Ⓑ Girokasse, Leipzig; Kreditanstalt der Deutschen, Prag. — Ⓟ Leipzig 56978; Wien 79684; Zürich VIII 10395.) Inh.: ⊛Wilh. Jul. Klinkhardt u. Hofrat ⊛Dr. Victor Klinkhardt. ⚓

⊛Klinkhardt, Dr. Victor, u. ⊛Wilhelm Klinkhardt: G. A. Gloeckner, Leipzig.

⊛**Klinkhardt, Dr. Werner, Leipzig** C 1, Liebigstr. 6. Verlh. Spez.: Zahnheilkunde, beschreib. Naturwiss. Gegr. 23/X. 1906. (☎ 13467. — So. $7^{1}/_{2}$—$4^{1}/_{2}$, Sbd. bis 1, Wi. 8—5. — Ⓑ†† A. Lieberoth, Leipzig. — Ⓟ 1478.) Inh.: Frau Elisabeth verw. Klinkhardt. Prokur.: ⊛M. Dreist. ⚓

⊛**Klinkhardt & Biermann, Komm.-Ges. auf Aktien, Leipzig** C 1, Liebigstr. 6. Buch- u. Kunstverl. Spez.: Kunst- u. Kulturgeschichte, Goethelit., Länder- u. Völkerkunde. Gegr. 2/V. 1907. (☎ 13467. — So. $7^{1}/_{2}$—$4^{1}/_{2}$, Sbd. bis 1, Wi. 8—5. — Ⓑ†† Girozentrale Sachsen, Zweigstelle Leipzig, Rossplatz 6. — Ⓟ 2207.) Pers. haft. Gesellschafter: Prof. Dr. Georg Biermann u. ⊛Hofrat Dr. Victor Klinkhardt. Prokur.: ⊛M. Dreist. ⚓

Klinkhart & Schultz, Buch- u. Kunsthandlung St. Paulus, Berlin NW 21, Oldenburger Str. 47. Seit 1/XI. 1920. Gegr. Febr. 1905. (☎ Hansa 4427.) Inh.: Georg Klinkhart u. Richard Schultz. w.

Klinkicht, C. E., & Sohn, Meissen, Theaterplatz 7. Verlh. Seit 1/I. 1857. Gegr. 1798. (☎ 25. — Ⓟ Dresden 7951.) Zweiggeschäfte in **Coswig** (Bez. Dresden), Bahnhofstr. 8 (☎ 259.) u. **Weinböhla,** Hauptstr. 22 (☎ 161.) Inh.: Kommanditgesellschaft, s. 1/I. 1920.

Klinkmüller, Oscar, Sorau (N.-Lausitz). Buch-, Kunst-, Musik.- u. Schreibwh., Leihb. u. Journalz. Seit 1/I. 1863. Gegr. 25/IV. 1856. (Ⓟ Berlin 126806.) Unverlangte Sendungen zurück unter Spesennachnahme. w. *Volckmar.*

⊛**Klinner, Emil, Hannover,** Volgersweg 6. Buch-, Pap.- u. Schrbmth. Gegr. 23/IX. 1903. (☎ West 4562. — Ⓑ Darmstädter u. Nationalbank, Filiale Hannover. — Ⓟ 22446.) Unverlangte Sendungen verbeten. w. *Maier.*

⊛**Klinner, Heinrich, Sprottau.** Buch-, Musik.- u. Papierh. nebst Journallesez., Druckerei. Gegr. Sept. 1887. (☎ 81. — Ⓑ Deutsche Bank. — Ⓟ Breslau 12107.) w. *Fernau.*

⊛Klipp, Gottlieb: Paul Rummler, Arendsee.

Klippgen, R. W.: Buchdr. u. Verlagsanstalt Ernst Mauckisch, Freiberg (Sachsen).

Klippgen, H., (Inh. Hugo Müller), **Leipzig,** siehe Hugo Müller, Leipzig.

⊛Klitzsch, Generaldir. Ludwig, Vorstandsmitgl.: August Scherl, G. m. b. H.; Geschäftsf.: Auslandverlag G. m. b. H.; Ernst Keil's Nachf. (August Scherl) G. m. b. H.; August Scherl, Deutsche Adressbuch-Gesellschaft m. b. H., Berlin.

⊛Kloch-Kornitz, Rolf Frhr. von: „Die Bücherstube" Rolf Frhr. von Kloch-Kornitz, Jena.

Klockhaus' Kaufmännisches Handels- und Gewerbeadressbuch des Deutschen Reichs, G. m. b. H., Berlin N 58, Schönhauser Allee 164/165, (vorm. H. Klockhaus). Verlagsbuchh. und Buchdruckerei. Gegr. 9/V. 1884. (☎ Humboldt 3154. — TA.: Klockhaus Berlin 58. — Ⓑ Berliner Stadtbank, Girokasse 3, Konto Nr. 4063. — Ⓟ 6349.) Geschäftsf.: Wilhelm Klockhaus. Angebote von Stadt- u. Fach-Adressbüchern erwünscht. Zweigniederlassung: **Köln,** Hochhaus Hansaring. (☎ West 57452. — Ⓟ 54208.) **Auslieferung in Berlin, Köln u. Leipzig.** a. w. *E. Bredt.*

Klöckler von Veldegg, Freifr. Irene, Mitinh.: Astra-Verlag G. v. d. Hagen & Co., Dresden.

Klökner, Eduard, Budapest VIII, Josefsring 11. Musik.-Verl.- u. Sorth. Gegr. 1/XII. 1893. (⟲ 19536; Leipzig 90985.) **Auslieferung nur vom Verlagsort.** w. *O. Klemm.*

Klökner, Peter, Stuhlweissenburg [Székesfehérvár] (Ungarn). Kgl. Hof-Buch-, Kunst- u. Musikhandl. Gegr. 1850. (⟲ Budapest 1509.) Inh.: Josef Klökner, s. 1/VII. 1893. — Komm.: Budapest, Gebr. Révai. w. *O. Klemm.*

⊛**Klönne's Nachf., Julius,** (Luisenstädt. Buchh.) **Victor Fischer, Berlin** S 14, Dresdener Str. 105. ⚓ w. *Kommissionshaus.*

⊛**Fritz Klopp Verlag G. m. b. H., Bonn,** Kaufmannstr. 81. Verlbh. u. Bühnenverlag. Gegr. 26/V. 1926. (⟲ 875. — Ⓜ Dresdner Bank, Bonn. — ⟲ Köln 77253.) Geschäftsf.: ⊛Fritz Klopp. **Vollständige Auslieferung nur in Leipzig.** ⚓ a. *Brockhaus.*

⊛Klopp, Fritz, Mitinh.: Kurt Schroeder, Bonn.

⊛**Klöppel, Aug., Glocken-Verlag, Eisleben,** Schliessfach 30, Freistr. 34/35. Fachliteratur, Schöne Literatur. Buchdr. u. Buchb. Gegr. 1848. (⟲ 316. — ⟲ Leipzig 25669.) Inh.: ⊛Hans Särchen. a. *Fleischer.*

Kloeppel, Paul: Christlicher Verein f. das nördliche Deutschland, Paul Kloeppel, Eisleben.

⊛Kloppenburg, Max: C. H. Trenkle, Buchh. Inh. Max Kloppenburg, Rothenburg (ob d. T.).

⊛Klopstech, Hugo, Geschäftsf.: Buchhandl. f. Deutsche Lehrer G. m. b. H., Berlin.

Klose, Max, Inh. Paul Wojaczek, Buchhandlung, Ratibor, Lange Str. 20. Seit Okt. 1919. Gegr. 9/IX. 1919. w. *Koehler.*

⊛**Kloss, Conrad, Buchhandlung f. Universitäts-Wissenschaften u. schöne Literatur, Hamburg** 36, Dammtorstr. 13a. Sorth. u. Ant. Gegr. 20/IV. 1881. (⟲ C 4, Dammtor 5080. — Ⓜ Vereinsbank, Hamburg. — ⟲ 29516.) Inh.: ⊛Adolf Marissal u. ⊛Theodor Weitbrecht, s. 1/VI. 1905. Geschäftsf. u. Prokur.: Herbert O. Böhme. ⚓ w. *R. Hoffmann.*

Kloss, Dr. O. Fr., Geschäftsf.: Wilhelm Tümmel, G. m. b. H., Nürnberg.

Kloss, Louis, Inh.: Paul Kloss, Perleberg. Buch- u. Papierh., Buchb. Seit Jan. 1894. Gegr. 1821. w. *Streller.*

Kloessel, Otto, Direktor: Ostpreussische Druckerei u. Verlags-Anst. A.-G., Königsberg (Pr.).

⊛Klossok, Verlagsdirektor Karl, Geschäftsf.: Ostdeutsche Verlagsanstalt G. m. b. H., Breslau.

Kloster St. Ottilien: Missionsverlag, St. Ottilien.

⊛Klostermann, Eckard, Ges.-Prokur. und Verlagsleiter: Friedrich Cohen, Bonn. (Verlagsbuchhandlung u. Buchhandlung.)

Klot, Frau Maggie von, geb. Plates, Mitinh.: Ernst Plates, Riga (Lettland).

⊛Kloth, Heinrich, Geschäftsf.: Creutzer'sche Sortimentsbuchh., G. m. b. H., Aachen.

Klotz, Dr. Ernst, Geschäftsf.: Werner Kube, Verlag, Kom.-Ges., Berlin.

⊛**Klotz Verlag, Leopold, Gotha,** Steinmühlen-Allee 1. Gegr. 1/VII. 1925. Spez.: Philologie, Theologie, Religionswissensch., Geschenkwerke. (⟲ 1462. — TA.: Klotzverlag. — Ⓜ Direction der Discontogesellschaft, Zweigst. Gotha. — ⟲ Erfurt 23182.) Prokur.: Otto Langenhan u. Frida Klotz geb. Schenk. Zeitschriften: Christliche Welt, hrsg. v. Martin Rade; Volkshochschulblätter, Thüringens höhere Schule; Zeitschrift für Kirchengeschichte; Theologische Studien u. Kritiken. ⚓ at. *Deutsche Verlags-Anst.*

Klotz, Dr. phil. Oskar, Mitinh.: Liebig-Buchhandlung, Liegnitz.

⊛**Klotz, Carl E., Verlag, Inhaber Kurt Steffens, Magdeburg,** Gareisstr. 11. Verlag schöner Lit. m. Abt. Versandbuchh. u. Bücherstube. Seit 1/III. 1919. Gegr. 1/I. 1875. (⟲ 111. — 8—1, 3—7. — Ⓜ†† Disconto-Gesellschaft, Fil. Magdeburg. — ⟲ 3099.) ⚓ *Koehler.*

Klotz, Dr. jur.: Pythia-Verlag, Rostock (Mecklb.).

⊛Klotz, Johs.: W. Fiedler's Antiq., Zittau.

Klotz, Werner, Zittau, Hoffmann von Fallersleben-Str. 16. Verlag von Werken des schönen Schrifttums, Kunstmappen, Postkarten. Gegr. 12/X. 1926. (Ⓜ Stadtgirokasse, Zittau. — ⟲ Dresden 18692.) Barauslieferung des Buchverlags in Leipzig, Postkarten-Verlag uur ab Verlagsort. ⚓ at. *E. Bredt.*

Klotzsch, Wilhelm: Kurbuchhandlung Badenweiler Wilhelm Klotzsch, Badenweiler.

⊛**Klüber, Friedrich, Passau,** Ludwigsplatz 1. Antiq.-, Buch- u. Kunsth. Buchdr. Spez.: Kupferstiche. Seit 11/VI. 1912. Gegr. 22/XI. 1908. (⟲ 494. — 8—12, 2—7. — Ⓜ Gewerbebank, Passau. — ⟲ München 19984.) Antiquariats-Kataloge aus Geschichte, Kultur- u. Literaturgeschichte, den Naturwissenschaften, Philosophie, Pädagogik, kath. Theologie, bayer. Geschichte in einf. Anzahl erbeten. w.

Klucke, Paul: Wartburg-Buchh. Paul Klucke, Königsberg (Pr.).

Klug, Edmund, Nürnberg, Innere Laufergasse 8. Buch- u. Schreibwh. Gegr. 11/II. 1921. Unverlangte Sendungen verbeten. — Komm.: Stuttgart, Koch, Neff & Oetinger.

Klug, Juan, & Cia.: Libreria Nacional Juan Klug & Cia., Asunción.

Kluge, Carl, Buchhandlung, Breslau IX, Adalbertstr. 78. Musik- u. Paph., Antiq., Grossobuchh. Gegr. 1/XI. 1905. w. *Staackmann.*

⊛**Kluge, Bruno, Leipzig** N 22, Lindenthaler Str. 51. Buch-, Kunst- u. Schreibwhdlg. Gegr. 22/XII. 1918 (vorgegr. 1/IV. 1901). (⟲ 56414. — Ⓜ Allg. Deutsche Credit-Anstalt, Dep.-K. Leipzig N 22. — ⟲ 58265.) ⚓ w.

***Kluge's Verlag, Franz, Reval** [Tallinn] (Estland). Gegr. 1/I. 1847. Inh.: *Robert Weiss u. *Arthur Ströhm, s. $^1/_{13}$/VII. 1885, Kurt Weiss u. Dr. Bernd Ströhm. **Auslieferung nur direkt durch F. Wassermann, Reval.**

⊛Kluge, Georg: Wilhelm Violet; Dr. Paul Stolte, Verlagsbh., Stuttgart.

Kluge & Morgenstern, Inh. Lubrich & Kluge, Berlin S 61, Blücherstr. 32. Kunstverl. u. Gross-Sortiment, Rahmenfabrik apart gerahmter Bilder. Gegr. 1/X. 1900. Inh.: P. Kluge u. O. Lubrich. w. *Wallmann.*

***Kluge & Ströhm, Reval** [Tallinn] (Estland), Langstr. 9. Buch- u. Kunsth., Antiq. u. Leihb. Seit 1/V. 1848. Gegr. $^1/_{13}$/II. 1813. (⌔ Leipzig 88643.) Inh.: *Arthur Ströhm u. *Robert Weiss, s. $^1/_{13}$/V. 1885, Dr. oec. publ. Bernd Ströhm u. Kurt Weiss, s. 1/X. 1923. Prokur.: C. Krusenberg. a.w. *Hartmann.*

Klüppel, Wilhelm: F. Settnick's Nachf., Homberg.

Klutke, H., Buchhandlung und Buchdruckerei, Stallupönen. Buch-, Kunst-, Musik.-, Pap.-, Schreib- u. Zeichenmath., Buchdr. u. Buchb. Seit 18/VII. 1877. (⌔ Königsberg 564.) Inh.: Gebrüder Klutke. w. *Fr. Foerster.*

§**Klutmann, Arthur, Olpe,** Westfälische Str. 18. Buch-, Musik- u. Paph. Gegr. 1/XI. 1908. (⊟ 181. — ⌔ Dortmund 17636.) Unverlangte Sendungen gehen unter Spesennachnahme zurück. w. *Maier.*

Kment, Emanuel, Prossnitz [Prostějov] (Mähren). Buch-, Kunst- u. Musikh., Antiq. Gegr. 1/XII. 1919. — Komm.: Prag, Družstvo českych knihkupcu. w. *Thomas Komm. Gesch.*

⊛Knabe, Direktor Karl Friedr., Geschäftsf.: Panse's Verlag, G. m. b. H., Weimar.

Knaden, Fr., Herne. Buch-, Kunst- u. Musikh., Buchdr. u. Buchb. Gegr. 1895. (⊟ 314. — Ⓜ Herner Sparkasse. — ⌔ Dortmund 3075.) Inh.: Frau Agatha Knaden geb. Grimme. Prokur.: Franz Knaden. w. *Schneider.*

⊛Knapp, Dr. Hans, Geschäftsf.: Photograph. Verlagsgesellschaft m. b. H., Halle (Saale).

⊛Knapp, Wilhelm, Halle (Saale), Mühlweg 19. Verlh., Photograph. Verlagsanstalt. Spez.: Beschreib. Naturwiss. Gegr. April 1838 unter der Firma C. G. Knapp. (⊟ 26467. — $7^1/_2$—$12^1/_2$, $1^1/_2$—$5^1/_2$. — TA.: Knapp Buchhandlung Hallesaale. — Ⓜ Reichsbank; Schweiz. Bankverein, Zürich; Wiener Bankverein, Wien; Kreditanstalt der Deutschen, Prag; Böhmische Unionbank, Prag. — ⌔ Leipzig 214; Bern III, 4092.) Inh.: ⊛Dr. phil. Hans Knapp, s. 15/III. 1903, ⊛Hans Knapp u. Karl Knapp, s. 21/II. 1921. Ges.-Prokur.: Max Winckelmann, Bernhard Rössler, Guido Karutz u. Hugo Irmer. Liefere an Handlungen, die kein Konto haben, nur direkt, wenn Betrag vorher eingesandt wird. Wöchentlich dreimal Sendung nach Leipzig. ⚓ *Volckmar.*

⊛Knapp, Fritz, Vorstandsmitgl.: Allgemeine Verlagsanstalt München A.-G., Mannheim u. München.

Knapps, Frau Gertrud: Max Günther, Buchh. f. Medizin u. Naturwissensch., Berlin.

Knast, Stefan, Hohensalza [Inowrocław], (Polen). Verlag, Buch-, Kunst-, Musik.- u. Paph. Gegr. 1904. (⊟ 391.) w. *Fr. Foerster.*

⊛Knauer, Gebrüder, Komm.-Ges., Frankfurt (Main) 1, Holzgraben 31. Verlh., Buchdr. Gegr. 1/III. 1881. (⊟ Hansa 1070. — ⌔ 8588.) Inh.: Eine Kommanditgesellschaft, s. 1/I. 1923. Pers. haft. Gesellschafter: ⊛Hans Knauer u. Georg Knauer, s. 1/I. 1923. Liefern direkt nur mit $^1/_1$ Portoberechnung unter Postnachnahme. a.w. *Thomas Komm. Gesch.*

Knauer, Frl. Hedwig, Mitinh.: Kunst- u. Bücherstube Friedrich Blau & Co., Gera.

Knauer, Erik: Friedrich Ehrlich's Buchh., Prag.

Knauer, Leopold, Geschäftsf.: R. F. Frank T. z o. p., Rawitsch.

Knauer, Albert, Sarata (Bessarabien, Rumänien), Jud. Cetatea-Alba.
w. *Koehler & Volckmar A.-G. & Co., Abtl. Ausland.*

Knauer's Buchh., G., (O. Witte), **Syke.** Buch-, Pap.- u. Schreibwh. Gegr. 1871. (⊟ 150.) Unverlangte Sendungen verbeten. w. *Giegler's Buchh.*

Knauf, Frau Paula, Mitinh.: Brückner & Renner, Meiningen.

Knauff, Kommissionsrat Philipp: Formazin & Knauff, Cammin.

⊛Knaur, Th., Leipzig C 1, Täubchenweg 3. Verlh. u. Grossbuchb. Gegr. 14/VIII. 1846. (⊟ 13149, 13849. — Sbd. bis 3. — TA.: Knaur Buchbinderei Leipzig. — Ⓜ Allg. Deutsche Credit-Anstalt, Leipzig. — ⌔ 1805.) Pers. haft. Gesellschafter: ⊛Dr. Richard Böhme. Ges.-Prokur.: Frl. Anna Elisabeth Altmann u. Gustav Herrmann.

⊛Knaur Nachf., Th., Berlin W 50, Prager Str. 14. Klassikerverlag. Gegr. Juli 1901. (⊟ Pfalzburg 1414 u. 1999. — 8—4. — Ⓜ Deutsche Bank, Dep.-Kasse C; Reichsbank-Girokonto, Berlin-Wilmersdorf. — ⌔ 18283.) Inh.: Eine offene Handelsges., s. 24/IV. 1916. Persönl. haft. Gesellschaft.: Adalbert Droemer, Willy Hendelsohn, ⊛Erich Henders u. Frau Irma Rahn. Geschäftsf. u. Ges.-Prokur.: Alfred Wiener. a. *Brauns.*

Knauss, Gebrüder, Karlsruhe (Baden), Kaiserstr. 63. Polytechn. Sortim.-Buchh. (⊟ 1255. — ⌔ 5773.)

Knauthe's Buchh., R., Brünn siehe Brüder Wltžek, Brünn.

⊛Knecht, Direktor Dr. Jos., Geschäftsf.: Carolus-Druckerei vorm. Ant. Heil, G. m. b. H.; Verlag des republikan. Union G. m. b. H., Frankfurt (Main).

Knechtsteden siehe Missionshaus Knechtsteden, Post Horrem, Station Dormagen (Rhld.).

⚷Kneer'sche, M., Musikalien- u. Instrumentenhandlung, Josef Finkenbrink, Münster (Westf.), Prinzipalmarkt 29. Gegr. 7/III. 1834. (🖃 785. — 🖂 Köln 13685.) Inh.: ⚷Josef Finkenbrink, s. Juli 1914. w. *Fleischer.*

⊛Knepler, Paul: Wallishausser'sche Buchh. (A. W. Künast), Wien.

⊛Knepler, Paul, (Wallishausser'sche Buchhandlung), **Wien** I, Lichtensteg 1 (Eckhaus Rotenturmstr. 13). Seit 1/I. 1905. Verlh. Gegr. 1789. (🖃 60173. — 🖂 143024; Leipzig 90131.) *Koehler.*

Knepler's Nachfolger, Hugo (Leo Tublin), **Musikalienhandlung, Verlag u. Gross-Sortiment, Wien** siehe Leo Tublin, Wien.

Knepper, Kaspar, Beckum, Weststr. 10. Buchh., Buchb., Buchdr. u. Einrahmegeschäft. Gegr. 2/X. 1902. (🖃 116. — TA.: K Knepper Beckum. — Ⓜ Dresdner Bank, Beckum. — 🖂 Dortmund 21469.) w. *Schneider.*

Knepper, Franz, Geschäftsf.: Deutscher Volksverlag G. m. b. H., Stuttgart.

⊛Knibbe, Walter: Rossberg'sche Buchh. Walter Knibbe, Frankenberg (Sa.).

⊛Knibbe, Curt: Kobisch's Buchh. (Curt Knibbe), Meissen.

⊛Knieling & Co., G. m. b. H., Berlin W 62, Burggrafenstr. 4. Verlag. Gegr. 4/XI. 1925. (🖃 Kurfürst 7607. — Ⓜ Deutsche Bank, Dep.-Kasse NO, Berlin W 62, Wittenbergplatz 4; Ostbank für Handel u. Gewerbe. — 🖂 64966.) Geschäftsf.: ⊛Dr. A. vom Berg. Prokur.: Annemarie Runge. ⚓at. *Haessel.*

⊛Kniep, Paul, Darkehmen (Ostpr.), Mühlenstr. 107. Buch- u. Papierh. Gegr. 5/X. 1919. (🖃 101. — Ⓜ Bankverein, Darkehmen.) w. *O. Klemm.*

⊛⚷„Kniga" Buch- und Lehrmittelgesellschaft m. b. H., Berlin W 62, Keithstr. 14. Exportbuchh. für die Sowjet-Union. Gegr. 5/XII. 1921. (🖃 Lützow 8420 und nur für Buchhaltung: Nollendorf 5783. — TA.: Knigabücher Berlin. — Ⓜ Garantie- & Creditbank für den Osten, Berlin, Unter den Linden 68a; Österreichische Creditanstalt für Handel und Gewerbe, Wien; Böhm. Escompte-Bank, Prag; Banque Commerciale pour l'Europe du Nord, Paris; Bank for Russian Trade Ltd., London. — 🖂 120992.) Geschäftsf.: ⊛⚷Fr. Bergman. Zusendung von Novitäten verbeten, dagegen dringend erwünscht in je 10 Expl. Verlags-Kataloge u. in 5 Expl. Anzeigen über wissenschaftliche u. technische Literatur u. je 5 Antiquariatskatal. für die Staatsbibliotheken der Russischen Sowjet-Republik. **„Kniga" Buch- und Lehrmittelgesellschaft m. b. H., Berlin** W 62, Kurfürstenstr. 79. Verlag u. Sortiment. Spez.: russische Literatur. (🖃 Lützow 8420. — 🖂 12610.) [Weitere Angaben s. „Kniga", Keithstr. 14.] — Firma u. Adresse des Moskauer Hauptgeschäfts: **„Meshdunarodnaja Kniga" A.-G., Moskau,** Kusnetzki Most 18. (TA.: Buchkniga Moskau.) Geschäftsf.: ⊛Iwan Ladyschnikow. Filialen: **„Meshdunarodnaja Kniga" A.-G., Leningrad,** Prosp. Wolodarski 53a. **„Meshdunarodnaja Kniga" Kiew,** Ul. Worowskogo 29. **„Meshdunarodnaja Kniga" A.-G., Rostow,** Ul. Engelsa 101. **Meshdunarodnaja Kniga" A.-G., Taschkent,** Ug. Leningradskoi i Irdhadskoi 13/26. — Komm.: London, Madrid, New-York, Paris, Agence générale de Librairie. **Auslieferung nur vom Verlagsort.** Liefert direkt mit 1/1 Portoberechnung. ⚓w. *Koehler & Volckmar A.-G. & Co., Abtl. Ausl.*

*Knight-Smith, Horace Barron: Luzac & Co., London.

Knippel, Kurt, Verlagsbuchhandlung, Inh. Paul Stangl, München 2, Brieffach. Karlsplatz 14 I. (🖂 21737.) at. *Volckmar.*

Knippenberg'sche Buchhandlung, Maria, Rees, Fallstr. 28. Buch-, Papier-, Schreib- u. Lederwh. Gegr. 1/VI. 1912. (🖃 53. — — TA.: Ludwig Kux. — Ⓜ Städtische Sparkasse, Rees. — 🖂 Essen 21128.) Inh.: Frau Maria Kux geb. Knippenberg. ⚓w. *Opetz.*

Knispel, Ernst, Neudamm (Nm.). Musik.-, Buch- u. Paph. w. *Fr. Foerster.*

Knittel, Dr. Albert, Geschäftsf.: G. Braun (vormals G. Braunsche Hofbuchdr. u. Verlag), G. m. b. H., Karlsruhe (Baden).

⊛Knittel, Dr. jur. Richard, Vorstandsmitgl.: Kunstdruckerei Künstlerbund Karlsruhe A.-G., Karlsruhe.

Knobel, Otto, Mitinh.: Schloss-Verlag Borchert & Co., Berlin-Charlottenburg.

Knobelsdorff, Bruno, Mehlsack. Kathol. Buchh., Buchdr. Gegr. 1/X. 1906. (🖃 442. — 🖂 Königsberg [Pr.] 6142.) w. *L. Naumann.*

⊛Knoblauch, Johannes, G. m. b. H., Berlin-Wilmersdorf, Rüdesheimer Str. 3. Verlag u. Grossantiquariat. Gegr. 15/VI. 1909. (🖃 Rheingau 7607 u. 2599.) — Ⓜ S. Bleichröder, Stadtkasse, Berlin W 8, Unter den Linden 12/13. — 🖂 7882.) Geschäftsf.: ⊛Johannes Knoblauch. Kaufen Restauflagen und ganze Verlagsgruppen gegen bar. a. *Fernau.*

⚷Knoblich, Wilhelm, Greiz. Musik.- u. Instrumh. Gegr. 1903. w. *Breitkopf & Härtel.*

Knoch, Gustav J., Geschäftsf.: Comenius-Buchh. G. m. b. H., Schneidemühl.

Knoche, Paul: Südfront-Buchh., Paul Knoche, Magdeburg.

Knoll, Paul, Vorstandsmitgl.: Ullstein A.-G., Berlin.

⊛Knoll, Rudolf, Pirmasens, Hauptstr. 75. Buch- u. Kunsth. Gegr. 1/IV. 1905. (🖃 491. — Ⓜ Rhein. Creditbank, Fil. Pirmasens. — 🖂 Ludwigshafen [Rh.] 7338.) ⚓w. *Maier.*

⚷Knoll, J. Ph., Zweibrücken. Buch-, Musik.- u. Schreibwh. Gegr. 1898. w. *F. E. Fischer.*

Knöller, Jakob, Geschäftsf.: Industrie-Verlags- u. Druckerei-Gesellschaft m. b. H., vorm. Eugen Wahl Verlag, Stuttgart.

⊛Knöner, Hermann: Hinrichs'sche Hofbuchh. (Hermann Knöner), Detmold.

Knoof's Buchdruckerei, Buch- u. Papierhandlung, H., Canth (Kreis Neumarkt). Gegr. Nov. 1872. Inh.: Franz Knoof. w. *Thomas Komm. Gesch.*

Knopf, Geschwister, Karlsruhe (Baden). Warenhaus. Abt. Buch- u. Musikh. Zweiggeschäfte: **Pforzheim** (Baden) u. **Luxemburg.** w. *Fleischer.*

Knopf, Max: Hermann Schmoller & Co., Mannheim.

⊛Knöpfke, Friedrich Georg, Geschäftsf.: Funk-Dienst G. m. b. H., Berlin.

Knopp & Nie, Königsberg (Pr.), Bergplatz 13/14. Buch-, Papier- u. Lehrmh. Spez.: Jugendschr., Schulbuchh., Stenographie. Gegr. 1900. (☎ 6227. — 8—6. — 📯 1676.) Inh.: Ch. Knopp u. Otto Nie. w. *O. Klemm.*

Knorr, Theodor Ernst Louis: Martin Boas, Leipzig.

Knorr, Philippine, München, Hiltensbergerstr. 43 II. Reise- u. Versandbuchh. Gegr. 1/VIII. 1926. (☎ 32029. — 🏦 Bay. Hypotheken- & Wechselbank, München. — 📯 46107.) Inh.: Frau Philippine Knorr. w. *Maier.*

⊛**Knorr & Hirth G. m. b. H., München** 2, Sendlingerstr. 80. Buch- u. Kunstverlag, Zeitungsverlag, Buchdruckerei, Buchbinderei, Kartogr. Anstalt. (☎ 92611. — TA.: Neueste. — 🏦 Deutsche Bank, Fil. München; Bayer. Vereinsbank, München; Bayer. Hypotheken- u. Wechselbank, München. Im Ausland: Basler Handelsbank, Basel, Genf, Zürich; Credito Italiano, Mailand; Banco Aleman Transatlantico, Madrid, Buenos-Aires etc.; Banque Générale, Sofia Filiale der Dresdner Bank, Bukarest; Rigaer Creditbank, Riga; Dorpater Bank, Dorpat; Deutsche Übersee-Bank, Berlin. — 📯 München 5920; Zürich VIII 9640; Wien 105430; Prag 79709; Warschau 190575; Agram 40352; Bologna 8—515; Ung. Postspark. Budapest 53823.) Inh.: Eine G. m. b. H., s. 1/I. 1894. Geschäftsf.: Dr. Friedrich Trefz u. ⊛Konsul Dr. Pflaum. Ges.-Prokur.: Hans Kast, Hans Gross u. Hugo Wassmann. Verlag d. „Münchn. Neuest. Nachr." (verbreitetste süddeutsche Tageszeitg., wirkungsvollstes Insertionsorgan), „Münchner Illustrierte Presse" (Die grosse Bilderschau der Woche), „Münchner Telegrammzeitung", „Süddeutsche Sonntagspost" (die amüsante Familienzeitschrift), „Alemania Ilustrada, Gaceta de Munich / Heraldo de Hamburgo" (illustr. Zeitschrift in spanischer Sprache.) ⚓at. *Staackmann.*

⊛Knorrn, Gustav Wilh.: E. Meltzer's Buchh. (G. Knorrn), Waldenburg (Schles.).

⊛**Knuepffer-Verlag, Andreas, Komm.-Ges., München** 2 C 1, Residenzstr. 10. Pers. haft. Gesellsch.: ⊛Ferdinand Schreiber, München.

⊛**Knüppel, M. F., Billerbeck** (Westf.). Buchh. Verlh., Pap.- u. Schreibwh. Gegr. 1871. (☎ 104. — 📯 Köln 45372.) Inh.: Wwe. Knüppel, s. 6/IV. 1910. Prokur.: ⊛Carl Knüppel. w. *Schneider.*

⊛**Knuth's, R., Buch-, Kunst- u. Musikalienhandlung, Inh. Paul Collrepp, Drossen,** Lange Str. 38. Seit 1/IX. 1919. Gegr. 20/II. 1858. (TA.: Collrepp. — 🏦 Städt. Sparkasse, Drossen. — 📯 Berlin 45527.) ⚓w. *Cnobloch.*

Knyrim, Ernst, Mitinh.: Eichendorff-Haus, Knyrim, Schier & Stöhr, Wien.

„Kobberstikhuset", Martin Petersen, Kopenhagen [Köbenhavn], Dronningens Tvärgade 49, part. u. 1. Etage. Kunst- u. Kunstbuchantiq. Gegr. 25/VII. 1911. Grösste Kupferstichhandlung im Norden. w. *Brauns.*

Kober's Buch- u. Kunsthandlung A.-G., Basel (Schweiz) siehe Schillers Bücherstube, Basel.

⊛**Kober sche Verlagsbuchhandlung, Basel** (Schweiz), Stapfelberg 2. Gegr. 1816. (☎ Safran 3260. — TA.: Buchkober. — 📯 Basel V, 329; Leipzig 17152.) Inh.: ⊛Dr. Alfred Kober-Staehelin, s. 1/VI. 1910. = **Auslieferung nach ausserhalb der Schweiz nur in Leipzig,** per Post mit 1/1 Portober. an Firmen, mit denen nicht Rechnungsverkehr besteht, gegen Nachnahme. = ⚓a. *Wallmann.*

Kober, I. L., Prag [Praha], Vodickova 15. Sortbh. Spez.: Technologie, Naturwiss. Gegr. 1846. (☎ 107.) Inh.: Josef Salač sen. und Josef Salač jun., s. 24/XI. 1919. w. *Cnobloch.*

Kober, Dr. phil. Julius: Buch- u. Kunsthandlung Dr. phil. Julius Kober, Suhl.

⊛Kober-Staehelin, Dr. Alfred, Präsident des Verwaltungsrats: Der Rhein-Verlag, A.-G., Basel.

⊛§**Kobisch's Buchh.** (Curt Knibbe), **Meissen,** Elbstr. 12. Seit 1/IV. 1900. Gegr. Nov. 1884. (☎ 520. — 📯 Dresden 32594.) Unverlangte Sendungen verbeten. ⚓w. *Kommissionshaus.*

Koebner'sche Buchhandlung (Ehrlich und Riesenfeld), **Breslau** I, Schmiedebrücke 17/18. Verl. u. Sort. Seit 15/VII. 1927. Gegr. Mai 1823. (☎ Ohle 4187. — 📯 Breslau 25489.) Inh.: Herbert Ehrlich u. S. Riesenfelds Erben. w. *Fernau.*

Koebner'sches Antiquariat, Breslau siehe Schlesisches Antiquariat Adolph Barasch, Breslau.

⊛**Koch, Paul, Papierwarenfabrik Ges. m. b. H., Aschersleben.** Herstellung u. Verlag der „Ka-Be" Briefmarken-Alben u. phil. Bedarfsartikel. Gegr. 1917. (☎ 556. — TA.: Pako. — 🏦 Ascherslebener Bank; Rasmussen & Co., Aschersleben. — 📯 Berlin 32380.) Geschäftsf.: ⊛Paul Koch, Hermann Volkhardt, Waldemar Fischer u. Erich Claus. **Zur Leipziger Messe:** Messhaus „Grosser Reiter" Peterstr. 44, I. Stock, Stand 41. a. *Streller.*

Koch, Friedrich K., Bad Segeberg, Hamburger Str. 6. Buch-, Kunst-, Musik.- u. Paph. Gegr. 15/II. 1910. (🖃 183. — 7—8.)
w. *August Julius Krug.*

Koch, Frau Käthe, geb. Seiffert, Geschäftsf.: Verlagsanstalt Karl Koch & Co. G. m. b. H., Berlin.

Koch, Emil, Crossen (Oder), Markt 207/08. Buch- u. Paph., Buchdr., Buchb. Gegr. 1/VII. 1899. (🖃 256. — Ⓜ Kreisbank; Niederlaus. Bank, Fil. Crossen [Oder]. — 🖂 Berlin 28954.)
⚓w. *Maier.*

Koch, Hans Eduard, Cuxhaven, Strichweg 39. Buch-, Kunst-, Musik.- u. Paph., Leihbücherei, Lesezirkel, Buchbinderei, Bilderrahmung. Gegr. 29/XI. 1901. (🖂 Hamburg 49637.) w. *L. Naumann.*

Koch, Alexander, Darmstadt siehe Verlagsanstalt Alexander Koch G. m. b. H., Darmstadt.

Koch, Hofrat Dr. Ing. E. h. Alexander, Geschäftsf.; Alexander Koch jr., Prokurist: Verlagsanstalt Alexander Koch G. m. b. H., Darmstadt.

Koch, Willy, Dortmund, Kapellenstr. 9. Buch- u. Schreibwh. Gegr. 20/IX. 1903. (🖃 4430. — 8½—1, 2½—7. — Ⓜ Gewerbebank, Dortmund.) w. *Koehler.*

Koch's Verlagsbuchh., C. A., (H. Ehlers), **Dresden-A.** 27, Westendstr. 18. Hauptzweig: Neuere Sprachwiss. Seit 1/X. 1894. Gegr. Aug. 1821 in Greifswald. (Ⓜ†† Deutsche Bank, Dresden. — 🖂 Dresden 9800.) Inh.: Heinrich Ehlers, s. 1/VII. 1894. Bdt. u. einige alte Art. nur ab Dresden. ⚓a. *Wallmann.*

Koch, Ernst, Essen (Ruhr), Rüttenscheider Str. 66. Buch- u. Kunsth., Antiq. Gegr. 1/VII. 1904. (Ⓜ†† Essener Credit-Anstalt, Dep.-Kasse A.) w. *Brauns.*

Koch, Louis, Halberstadt, Breiteweg 9. Graph. Kunst-Anst., Licht-, Stein-, Offset-, Buch- u. Kupferdr. (Tiefdr.); Bromsilber, Kartographie. Verl. Spez.: Postkarten u. Alben, Wertzeichen (Aktien). Gegr. 1869. (🖃 2705 u. 2706. — TA.: Kochdruck. — Ⓜ Reichsbank. — 🖂 Magdeburg 2565; Wien 59700.) Inh.: Walter Koch u. Willi Koch. Prokur.: Kurt Gassner. Handlungsbev.: Richard Wagner u. Willi Ehler. *Volckmar.*

Koch, Reinhold, Hofmusikalienhandlung, Halle (Saale), Alte Promenade 1a. Gegr. 1/VII. 1851. Inh.: Geschw. Scholz. *Koehler.*

Koch, Emil, Hamburg 15, Hammerbrookstr. 80c. Buch-, Kunst- u. Papierh., Leihb. u. Buchb. Gegr. 1910. w. *Maier.*

Koch, H. E. P., Hamburg 20, Eppendorfer Landstr. 100. Buch- u. Paph., Buchdr. u. Buchb. Gegr. 1890. (🖃 H4 Nordsee 1446. — Ⓜ Deutsche Bank, Hamburg. — 🖂 29393.) w.

Koch, H., Direktor: A.-B. R. E. Westerlund, O.-Y., Helsingfors.

Koch, Bernhard, Geschäftsf. u. Mitinh.: Gräfe & Unzer; Gräfe & Unzer Verlag G. m. b. H., Königsberg (Pr.).

Koch, Wilh., Königsberg (Pr.), Paradeplatz 4, am Schillerdenkmal. Buchh., Altbücherei u. Lehrmittelh. Spez.: Rechtswissenschaft, Medizin, Kunst u. Literat. Gegr. 1/VII. 1790. (🖃 8485. — 8—6½. — TA.: Schnock, Königsberg [Pr.]. — Ⓜ Städt. Sparkasse, Königsberg. Annahme von Schecks nur unter Berechnung der Unkosten. — 🖂 110.) Inh.: W. Schnock, s. 22/VII. 1919. (26 Jahre Besitzer der Bonschen Buchh., Königsberg, Pr.). Pächter: Heinrich Kuttenkeuler, s. 1/I. 1927. Unverlangte Sendungen verbeten. Verkehrt nur direkt. Antiquariatskataloge in 4facher Anzahl. Angebote über Königsberg (Pr.) u. Ostpr. (Bilder u. Bücher) erbeten. Übernahme von Alleinvertretungen für Ostpr. u. Randstaaten. Liefert Antiquaria nur gegen Nachnahme. w.

Koch's Verlagsbuchh., C. A., (H. Ehlers), **Leipzig** C 1, Seeburgstr. 100. **Liefert direkt nur von Dresden.** Zweigniederl. der gleichnamigen Firma in Dresden. ⚓ *Wallmann.*

Koch, Ebba, Vorstandsmitgl.: Theosoph. Verlagshaus, Leipzig.

Koch, Max, Leipzig C 1, Turnerstr. 10. Gegr. 1/IX. 1910. (🖃 19718. — 8—4, So. Sbd. bis 3. — Ⓜ†† Bühl & Co., Leipzig; Kreditanstalt der Deutschen, Prag. — 🖂 Leipzig 53818; Wien 145576.) Prokur.: Johannes Jahn. Auslieferungsstelle des gesamten Verlags für **Berlin:** SW 48, Besselstr. 3 II. (🖃 Dönhoff 9400.) Zur Leipziger Messe: Bugra 2. Stock, Stand 143 A. ⚓w.

Koch, Max, Geschäftsf.: Mitteldeutsche Verlagsgesellschaft m. b. H., Leipzig.

Koch, Rudolf, vorm. J. Max Koch Nachf., Leipzig C 1, Spichernstr. 2c. Verlag, Antiq. Büchergrosshandlung. Gegr. 1/IV. 1916. (🖃 60437. — Ⓜ Gemeinde-Girokonto. — 🖂 4859.) Antiquariatskataloge in 2facher Anzahl direkt erbeten.

Koch, Julius, Mitinh.: W. Pfannkuch & Co., Magdeburg.

Koch, Fritz, München 2, Sendlinger Str. 24. Buchh. Gegr. 5/I. 1920. (🖃 91098. — Ⓜ Commerz- u. Privat-Bank, Fil. München. — 🖂 25195.) Angebote in Alpiner Literatur, Reiseführer, Karten etc. stets erwünscht, ebenso in modernem Antiquariat, jedoch nur Preisofferten ohne Muster. Unverlangte Sendungen gehen unter Spesennachnahme zurück. Verkehre nur direkt. w.

Koch, Guenther: Alte Meister Guenther Koch & Co., München.

Koch, Sigmund, München 2, Neuhauser Str. 50. Hoflieferant. Musik.- u. Instrumh. Gegr. 1889. *Hug & Co.*

Koch, Carl, Verlag u. Sortiment, Nürnberg, Lorenzerstr. 33, Am Marientor. Spez.: Schöne Literatur, Schulbücher, Jugendschriften, Technik. Gegr. 15/IX. 1884. (🖃 24529. — Ⓜ Darmstädter u. Nationalbank, Nürnberg. — 🖂 940.) Inh.: Bernhard Koch, s. 1/I. 1922. Prokur.: Karl Friedrich Putz. **Auslieferung nur vom Verlagsort.** ⚓w. *Kommissionshaus.*

Koch, Hermann, Rostock (Mecklb.), Blutstr. 26. Sort. u. Verlag. Gegr. 1/X. 1861. (Fernr. 204. — Rostocker Bank. — Hamburg 14836.) Inh.: Richard Koch, s. 1896. Unverlangte Sendungen gehen unter Spesennachnahme zurück. w.

Koch, D. A., Buchhandlung, Speyer, Hauptstr. 60. Buchh., Pfälzisches Antiquariat. Gegr. 23/IX. 1905. (Fernr. 366. — 8—7. — Speyerer Volksbank, Speyer. — Ludwigshafen [Rhein] 8995.) Inh.: David Andreas Koch, s. 1/VII. 1914. Prokur.: Frau Elisabeth Koch. Keine à c.-Sendungen. w. *Cnobloch.*

Koch, Heinrich, Vechta (Oldenburg), Gr. Kirchstr. 9. Buch- u. Paph., Buchdr. Gegr. 1895. (Fernr. 207. — †† Oldenbg. Landesbank, Filiale Vechta. — Hannover 23957.) Inh.: Fritz Koch. Prospekte stets erbeten aus allen Gebieten. ⚓ *Streller.*

Koch, Georg, Mitinh.: Verlag der Freude, Wolfenbüttel.

Koch, Karl, & Co. G. m. b. H. siehe Verlagsanstalt Karl Koch & Co. G. m. b. H., Berlin.

Koch, Guenther, & Co., München 2, Briennerstr. 14 siehe Alte Meister Guenther Koch & Co., München.

Koch, Neff & Oetinger G. m. b. H. & Co., Stuttgart, Postfach 210, Graf-Eberhard-Bau. Barsortiment, Lehrmittelgrosshandl. u. Komm.-Gesch. (Fernr. S. A. 25641, 25642, 25643. — 8—12, 2—6, Samst. nachm. geschl. — TA.: Buchkoch. — Reichsbank; Württ. Vereinsbank, Fil. d. Dtsch. Bank, Abt. Rentenanstalt; Commerz- u. Privat-Bank, Stuttgart. — Stuttgart 515; Zürich VIII 10170.) — Geschäftsf.: Paul Jünemann u. Ernst Bennecke. Ges.-Prokur.: H. Schnuerle u. A. Reinhardt. Handl.-Bevollm.: W. Schätzle, Friedr. Vogt, Gottl. Romul u. Fritz Maass. Doppelzeichnung. Gegr. 20. Sept. 1917 von den Firmen Albert Koch & Co., s. Sept. 1860, Koch & Oetinger G. m. b. H., s. 1907 bezw. 1835, u. Neff & Koehler, s. 1907 bezw. 1829. Übernahme von Kommissionen u. Auslieferungen. w. *Volckmar.*

Koch, Alex., & Söhne: Academy Architecture (Alex. Koch & Söhne), London.

Kocher's Buchh., J., Reutlingen. Buch-, Kunst-, Musik.-, Lehrmittel- u. Paph. Gegr. Juni 1871. (Deutsche Bank, Fil. Reutlingen. — Stuttgart 9526.) Inh.: Hofbuchhdlr. Karl Kocher, s. 20/III. 1900. Unverlangte Sendungen gehen mit Spesennachnahme zurück. — Komm.: Stuttgart, Koch, Neff & Oetinger. w. *Volckmar.*

Kočí, St., Buch-, Kunst-, Musik.- u. Verlagshandlung, Antiquariat G. m. b. H., Brünn [Brno] (Tschechosl. Rep.), Uradnice 9. w. *Fleischer.*

Kočí, B., Prag [Praha] I, Masarykovonábř. 14. Buch-, Kunst-, Musik- u. Landkarten-Verlag u. -Handlung, Antiqu. Gegr. 1/IX. 1915. (Fernr. 28589. — Anglo-Czechoslovakian Bank, Prag u. London; The National City Bank, New York. — 4627.) Inh.: Bedřich Kočí. Geschäftsl.: Bohumir Kočí. **Auslieferung in Prag u. Leipzig.** a. w. *Brockhaus.*

Kock's Buchh., Kappeln (Schlei), Schmiedestr. 26. Buch-, Musik.-, Pap.- u. Schreibmath. Antiqu. Gegr. 1/X. 1876. (Fernr. 4. — 8—7. — Kreissparkasse, Kappeln. — Hamburg 8091.) Inh.: John H. Kock. ⚓ w. *Fleischer.*

Kock, Dr. Richard, Geschäftsf.: Oskar Eulitz Verlag, G. m. b. H., Schneidemühl.

Köck, J. H., Nachfl., Inh. Marg. Paysen, Niebüll (Schleswig). Buch-, Kunst-, Musik.-, Papier- u. Schreibwarenh. (Fernr. 79. — Hamburg 75135.) w. *Fleischer.*

Kockler, Joh. C., St. Wendel (Saargebiet). Buchh. Gegr. in den 70er Jahren. (Gebr. Röchling, St. Wendel.) Inh.: Wwe. Franz Dubreuil, s. 1921. Prokur.: Hans Dubreuil. Unverlangte Sendungen gehen unter Spesennachnahme zurück. w. *Kittler.*

Ködel, Hermann, Mitinh.: Wodni, Lindecke & Ködel, Dresden.

Koffler, Kohos: „Bücher-Kabinett" (K. Koffler), Berlin-Halensee.

Koffler, Frl. Hedwig, Geschäftsf.: Literarische Anstalt des Wolframbundes G. m. b. H.; Wolfram-Verlag, G. m. b. H., Dortmund.

Kögel, Frau Rosa, geb. Pressel: Schulbuchh. (W. Kögel), Eisleben.

Kögler, Franz, Mitinh.: Volksbuchhandlung Franz Kögler & Co., Bodenbach (Böhmen).

Kogler'sche Buchh. (G. Müller), **Siegen,** Kölner Str. 9. Buch-, Kst.-, Mskh. Gegr. 1/X. 1842. (Fernr. 1314. — Dortmund 30766.) Inh.: Gerhard Müller, s. 1/IV. 1898. w. *Fleischer.*

Köglsperger, Herbert: Buch- und Kunststube Werner Schümann Nachfolger, Inh. Herbert Köglsperger, Partenkirchen (Oberbayern).

Kohl, Willy, Mitinh.: Musikalienhandlung K. Jüterbock & Co., Königsberg (Pr.).

Kohl, Dr. Fritz: Dr. Stöhrer & Sohn, Leipzig.

Kohlbecker Wwe., Käthe, Worms, Kämmererstr. 38. Buchh. u. Leihb. Gegr. 1/X. 1916.

Die Kohlenwirtschaft Verlagsgesellschaft m. b. H., Berlin W 62, Wichmannstr. 19. Verlag. Gegr. 1/I. 1925. (Fernr. Kurfürst 9390. — TA.: Verbandskohle. — Mitteldeutsche Creditbank, Dep.-Kasse D, Berlin W 35. — 19608.) Geschäftsf.: Karl Borchardt. Ges.-Prokur.: Dr. Werner Piltz u. Johanna Jabczynski. a. *Fleischer.*

Koehler, Karl: B. Scheithauer, Berlin.

Kohler, Dr. Rudolf, Geschäftsf.: Buchstube Siemensstadt G. m. b. H., Berlin-Siemensstadt.

Köhler, C. F., Bleicherode. Buch- u. Schreibmath. Inh.: Karl Köhler, s. 13/III. 1897. a. w. *Giegler's Buchh.*

Koehler, G. Artur, Blumenau, Staat Sta. Catharina (Brasilien). Schulbuch-Verlag, Buch-, Schreibw.- u. Musikh., Buchdr. Gegr. 1/IX. 1900. w. *L. Naumann.*

❀**Köhler, Carl, Buchhandlung u. Antiquariat, Darmstadt.** Buchh., Antiq. u. Leihbibl. Gegr. 16/IV. 1857. (☎ 2135. — Ⓡ Darmst. Volksbank. — ✆ Frankfurt [Main] 11079.) Inh.: ❀Otto Carius, s. 1/X. 1911. Ges.-Prokur.: Otto Carius jr. u. Lisbeth Carius. Nichts unverlangt. w. *Thomas Komm. Gesch.*

❀**Köhler, Alexander, Dresden-A.,** Weissegasse 5. Sortiment u. Verlag. Seit 1/VII. 1869. Gegr. 1846. (☎ 13310. — Ⓡ Commerz- u. Privat-Bank, Fil. Dresden; Sächs. Staatsbank; Stadtgirokasse, Dresden. — ✆ 306; Prag 10327; Wien 10327; Budapest 5738.) Inh.: ❀Adolf Köhler, s. 1/VII. 1899. Prokur.: Frau Agnes Hertha Köhler geb. Wiessner u. Carl Schur. = Liefere direkt nur an Firmen, denen ich Konto eröffnete, sonst nur gegen Nachnahme oder vorherige Einsendung des Betrags. Zweimal wöchentlich Sendung nach Leipzig. = Unverlangte Sendungen für das Sortiment (streng getrenntes Konto) gehen mit Spesennachnahme zurück. ⚓ at.w. *Kommissionshaus.*

❀Köhler, Curt: Johann Schreitmüller, Buchh. u. Antiq., Dresden.

❀Köhler, Gustav Adolf: Dürerhaus Adolf Köhler, Dresden.

❀**Köhler, Paul, Buchhandlung, Versand, Reisevertrieb, Antiquariat, Heilsberg** (Ostpr.). Gegr. 16/III. 1920. (Ⓡ Kreissparkasse, Heilsberg. — ✆ Königsberg [Pr.] 14320.) ⚓w.

∮**Köhler's Buch- u. Kunsth., Franz, Kitzingen.** Buch-, Kunst-, Musik.- u. Schreibmath. Gegr. 1/VI. 1884. — Komm.: Stuttgart, Koch, Neff & Oetinger. w. *L. Naumann.*

❀**Köhler's, Gust., Buchh., Dora Wendt, Lauban,** Markt 12. Gegr. 1/VIII. 1840. (☎ 484. — Ⓡ Vereinsbank, Lauban.) Inh.: ❀Frau Dora verw. Wendt geb. Rothe, s. 11/II. 1911. ⚓w. *Fernau.*

❀**Köhler, Alexander, Leipzig** C 1, Egelstr. 9. Buchh. (Filh.) Inh. etc. wie bei der Dresdner Firma. ⚓ *Kommissionshaus.*

Köhler, Carl, Leipzig C 1 siehe Antiquariat Carl Köhler, Leipzig C 1, Liebigstr. 1b.

❀**Koehler, K. F., G. m. b. H., Leipzig** C 1, Postfach 235. Täubchenweg 19. Verlag. Gegr. 7/IV. 1789, als G. m. b. H. 1/I. 1924. (☎ 64121. — TA.: Koehlerbuch. — Ⓡ Reichsbankhauptstelle; Commerz- u. Privat-Bank, Dep.-Kasse M, Leipzig. — ✆ Leipzig 54265.) Geschäftsf.: ❀∮Dr. Hermann v. Hase, ❀Dr. Kurt Koehler. Prokur.: Hans Schroeder, Hermann Müller. Doppelzeichnung. ⚓

❀∮**Koehlers Antiquarium, K. F., Leipzig** C 1, Täubchenweg 19/21. Antiquariats-Buchhandlung. Spezialität: Wissenschaftliche Zeitschriften-Reihen. Gegr. 1847. — (☎ 64121. — TA.: Kolibri Leipzig. — ✆ 59553.) Inh.: Eine Kommanditgesellschaft. Geschäftsleitung: ❀Theodor Frentzel. Handlungs-Bevollm.: Dr. Hans Gräser. Doppelzeichnung. Angebote grösserer Werke sowie ganzer Bibliotheken stets erbeten. Erbittet 3 Auktions- u. 3 Antiq.-Kataloge durch Post.

❀**Koehler, K. F., Kommissionsgeschäft, Leipzig** C 1, Postfach 81. Hospitalstr. 10. Gegr. 7/IV. 1789. (☎ etc. wie bei F. Volckmar Komm.-Gesch. — ✆ 118.) Inh.: Eine Kommanditgesellschaft. Prokur.: die gleichen wie bei F. Volckmar Komm.-Gesch. Doppelzeichnung.

❀**Koehler, Paul, Leipzig** C 1, Stötteritzer Str. 37. Antiq. u. wiss. Sort. Spez.: Orientalia, Folklore, alte u. neuere Philologie, dt. u. ausl. Lit., Kunst, Geschichte u. Kulturgesch., Philos., Naturw., Restaufl. u. Partieartikel. Gegr. 3/VI. 1918. (☎ 63816. — Ⓡ Sächs. Staatsbank, Leipzig, Schillerstr. 6. — ✆ 54685.) Kauft Bücher u. Bibliotheken obiger Gebiete. Erbittet Neuigkeitsanzeigen, Aukt.- u. Antiq.-Katal., Verlags- u. Partieartikel-Verzeichn. in 2 Ex. Besorgt Orientalia sowie alle ausländ. Literatur. w.

❀∮**Köhler's Buch-, Kunst- u. Musikh., Gust.,** (Paul Holtsch), **Löwenberg** (Schles.). Seit 15/VI. 1868. Gegr. 1/IX. 1861. (☎ 381. — ✆ Breslau 32296.) Inh.: ∮Frau Minna verw. Holtsch u. (s. 1/IX. 1925) ❀Frl. Frieda Wiedermann. ⚓w. *Wagner.*

❀**Köhler, Wilhelm, Minden** (Westf.). Verlagshandlung, Grossbuchdruck. u. Buchb. Gegr. 1865. (☎ 2249. — TA.: Verlag Köhler. — Ⓡ Reichsbank; Bankhaus Lampe. — ✆ Hannover 4112.) Inh.: ❀Wilhelm Köhler. Prokur.: Heinr. Heepmann. **Auslieferung nur vom Verlagsort.** *Maier.*

Köhler, Wilhelm: Rubinverlag, Wilhelm Köhler, München.

Köhler, Frau Elisabeth, Mitinh.: Otto Lohberg, Schmalkalden.

Koehler, Elisabeth: Osiander Geschäftsbücher-Verlag (Inh. Elisabeth Koehler), Tübingen.

❀**Köhler, Georg, Wunsiedel.** Sort. Verl. v. Brückner, Führer durch d. fränk. Schweiz; Prell, Fichtelgebirgsführer. Seit 1/V. 1893. Gegr. 1/V. 1862. (☎ 54. — Ⓡ Städt. Sparkasse. — ✆ Nürnberg 2437.) = Direkt m. 1/1 Porto. = ⚓a.w. *Kommissionshaus.*

❀**Koehler & Amelang, G. m. b. H., Leipzig** C 1, Postfach 235. Täubchenweg 19. Verlag. Gegr. 2/V. 1925. (☎ 64121. — TA.: Koehlerbuch. — Ⓡ Reichsbank; Commerz- u. Privat-Bank, Dep.-Kasse M. — ✆ 59267.) Geschäftsf.: ❀∮Dr. Hermann von Hase u. ❀Alfred Staackmann. Prokur.: Hans Schroeder u. Hermann Müller. Doppelzeichnung. ⚓

Köhler, Dr., & Co., München 2, Blütenstr. 11 u. 13. (Stammhaus Hubert Köhler, gegr. 1876). Graph. Kunstanst., Stein- u. Offsetdruckerei, Kunstverlag, Herstellung aller vorkommenden Werbe- und Verbrauchsdrucksachen, wissen-

schaftliche und kartographische Arbeiten, Inkunabelfaksimilierungen. Im Verlag lithogr. Kunstblätter, Touristen- und Militärkarten. (⊶ 20268. — 8—5. [Samstag Nachmittag geschlossen.] — Ⓜ†† Bayr. Hypoth.- u. Wechsel-Bank, Zweigstelle Augusten-Theresienstr. — ⟲ 9753.) Inh.: Dr. Friedrich Köhler.
Brockhaus.

Kohler, Hans, & Co., München. Der gesamte „Leinweber-Verlag", die heilige Schrift in Bildern in feinstem Farbendruck, 60 Darstellungen des Alten Testaments, 60 Darstellungen des Neuen Testaments als Postkarten, Fleisskarten, Kunstblätter, Wandsprüche und in Albumform ist an die Firma: Buch- & Kunstverlag Carl Hirsch A.-G. in Konstanz übergegangen.

⊛**Köhler & Krüger, Hamburg** 36, Hohe Bleichen 15. Verlag u. Grossbuchh. Zeitschriften-Großhandel. Seit 1/I. 1921. Gegr. 15/VIII. 1903. (⊶ Vulkan 2257. — Ⓜ Deutsche Bank, Fil. Hamburg. — ⟲ 22939.) Filiale der Zeitschriften-Grosshandlung in **Kiel**, Hauptbahnhof. Inh.: Hans Köhler u. ⊛Kurt Krüger. Unverlangte Sendungen verbeten.
Für Verlag mit Grossbuchhandel: a. *Koehler.*
Für Zeitschriften-Grosshandel:
Kommissionshaus.

⊛⅛**Koehler & Volckmar A.-G. & Co., Leipzig** C 1. Buch-, Lehrm.- u. Musikalienh., Lehrmittelwerkstätten, Exportgeschäft. Gegr. 8/I. 1918. (8—½6. — ABC Code 5. u. 6. Ausgabe; Bauers Code. — Ⓜ Commerz- u. Privat-Bank A.-G., Leipzig, Dep.-Kasse M; Sächs. Staatsbank; Reichsbankhauptstelle; Darmstädter u. Nationalbank, Filiale; Allgem. Deutsche Credit-Anstalt Leipzig. — ⟲ Zürich VIII 10311; Wien 130429.) Abtl. Barsortiment, Postschliessfach 170. Hospitalstr. 10. (⊶ 70211, 72211, für Ferngespr. 16967/16971. — TA.: Barsortiment. — ⟲ Leipzig 55500. Abtl. Lehrmittel, Postschliessfach 81. Täubchenweg 21. (⊶ 64121. — TA.: Lehrmittel. — ⟲ Leipzig 48119.) Abtl. Ausland, Postschliessfach 173. Hospitalstr. 10. (⊶ wie Abtl. Barsortiment. — TA.: Libri. — ⟲ Leipzig 60400.) Abtl. Kataloge u. Vertriebsmittel, Postschliessfach 170. Hospitalstr. 10. (⊶ etc. wie Abtl. Barsortiment. Aufsichtsrat der A.-G.: ⊛H. Volckmar, ⊛Dr. K. Koehler, ⊛A. Voerster, ⊛A. Staackmann, C. Wagner. Vorstand d. A.-G.: ⊛Johs. Cyriacus, ⊛Rich. Einhorn, ⊛Th. Frentzel, ⊛F. Gartmann, ⊛G. v. Hase, ⊛⅛Dr. H. v. Hase, ⊛H. Staackmann, ⊛Dr. J. Starkloff, ⊛K. Voerster. Prokur.: ⊛Dr. Dietze, Fischer, Hartmann, Kutzner, Lincke, Müller, Püschel, Reiss, Richter, Schramm, Schreiber, Wahnung, Wutzler. Doppelzeichnung.

⊛Köhler-Haussen, Ernst: Der Büchermann Pförtzsch & Ko., Dresden.

⊛Kohlermann, Kommerzienrat Friedrich, Mitinh.: Braun & Kohlermann, Pirmasens.

⊛Kohlhammer, Dr. Walter, Mitinh.: C. L. Hirschfeld, Leipzig.

⊛**Kohlhammer, W., Stuttgart,** Urbanstr. 14/16, u. **Leipzig.** Verlagsh. Spez.: Rechts- u. Staatswissenschaften, Philologie, Geschichte, Württemb. Landeskunde, Orientalia. Gegr. 1866. (⊶ S. A. 26341 u. 26342. — So. Montag bis Freitag ½8—12, 2—6, Sbd. ½8—1. — TA.: Kohlhammer Verlag Stuttgart. — Ⓜ Disconto-Gesellschaft, Fil. Stuttgart. — ⟲ Stuttgart 533.) Inh.: ⊛Dr. Eugen Görlach u. ⊛Dr. Walter Kohlhammer. Sendungen nach Leipzig Dienstag u. Sonnabend. Liefern direkt mit 1/1 Portoberechnung an Firmen, die Konto haben, an andere Firmen nur unter Postnachnahme. Grösstes württ. Formularlager. — Komm.: Berlin, at. Berliner Kommissionsbuchh. G. m. b. H. ⚓ at. *Steinacker.*

⊛Kohlhoff, Friedrich, Geschäftsf.: Buch- u. Verlagsh. Peter Wörmke G. m. b. H., Leipzig.

⊛Köhlmann, Karl: F. H. W. Reichenau, Harburg.

Kohlmeyer, Nachf. Otto Meyer, Dorum, Poststr. 157. Buch-, Kunst-, Musik.- u. Paph., Buchb. u. Buchdr. Gegr. 1/VIII. 1891. (Ⓜ Sparkasse, Dorum.) *Kommissionshaus.*

Kohlstädt, F., Hofgeismar. Buchh., Journal-Lesez. Verlag f. Heimatkunst. Formularlager. Auslieferungsstelle v. Originalfederzeichnungen des Kreises Hofgeismar (Reinhardtswaldgebiet). (⟲ Frankfurt [Main] 85105.) Unverlangte Sendungen verbeten. w.

***Kohn, Geza, Belgrad** [Beograd] (Jugoslavien), Fürst Michaelstr. 1. Verlagsbuchh. Gegr. 1/IV. 1901. Liefert südslav. (Serb., Kroat., Slov.) Sortiment billigst. Kataloge auf Verlangen gratis. *Thomas Komm. Gesch.*

Kohn, Béla, Budapest VII, Erzsébet-körút 50. Buch- u. Musikh. Gegr. 1885. w. *Koehler.*

Kohn, Emil, Budapest V, Vilmos csaszar ut 26. Buchh. u. Antiq. Gegr. 1903.

⊛Köhn, Verlagsdirektor Walther, Prokur.: Albert Koenig, Guben.

Kohn, Dr. Gustav, Troppau (Tschechisch-Schlesien), Masarykstr. 8. Buchh.
Carl Emil Krug.

Köhn, Berthold, & Co., Schweidnitz, Waldenburger Str. 25. Buchdruckerei u. Verlagsanstalt. Gegr. 1910. (⟲ Berlin 13311; Zürich VIII 10743.) Inh.: Berthold Köhn sen. a.w. *F. E. Fischer.*

⊛Kohout, Franz Sohn: Bursík & Kohout, Prag.

⊛Kohtz, Walter: Dierig & Siemens, Berlin.

Koitzsch, Paul, Völklingen (Saar). Buchh. Gegr. 1/X. 1900. (⊶ 172. — Ⓜ Gebrüder Röchling, Völklingen. — ⟲ Köln 48739; Saarbrücken 2132.) — Komm.: Stuttgart, Südd. Gross-Buchh. w. *Giegler's Buchh.*

Kókai, Lajos, Budapest IV, Kamermayer Károly-utca 3. Verl.- u. Sorth. Spez.: Karten- u. Schulwandbilder. Gegr. 1873. (🛏 27494. — 🏛 Budapest 506.) Inh.: Rudolf Kókai, s. 1910. w. *Wagner.*

⊛Kolb, Wilhelm, Geschäftsf.: Bayerische Radio-Zeitung G. m. b. H., München.

Kölbach, Katharina: Scholle u. Sonne, Berlin-Niederschönhausen.

Kolbe, Carl, Hermsdorf (Kynast, Riesengebirge). Sorth. Gegr. 1/X. 1891. (🏛 Breslau 27499.) w. *Schneider.*

Kolff, G., & Co. (A.-G.), Weltevreden (Java). Direktoren: S. Terwey u. J. Elton. w. *Koehler & Volckmar A.-G. & Co., Abt. Ausl.*

⊛**Kolisch, Ernst,** (Johs. Schergens Buchh.), **Bonn,** Koblenzer Str. 14. Buch-, Kunst- u. Musikh., Theolog. Antiq. *Borggold.*

⊛Kolisch, E.: Johs. Schergens Nachf., (E. Kolisch), Bonn.

⊛**Kolkmann, Walter, Duisburg,** Kuhlenwall 32. Buch-, Kunst- u. Musikalienh., Duisburger Zeitungs- u. Zeitschriften-Grossvertrieb, Reisegeschäft. Seit 1/XII. 1912. (🛏 2994. — TA.: Buchhandlung Kolkmann. — Ⓜ Darmstädter u. Nationalbank, Duisburg. — 🏛 Köln 70654.) w.

⊛Kolland, Karl, Geschäftsf.: Hier. Mühlberger, Augsburg.

Kollár, A., Baja (Ungarn). Buch-, Musik.- u. Schreibmath. Seit Juli 1880. Gegr. 1847. Inh.: August Kollár, s. Juli 1881. — Komm.: Budapest, Gebr. Révai. w. *Cnobloch.*

Kollbach jun., Karl, Remagen (Rhein), Bismarckstr. 2. Verlh. Gegr. 1/IV. 1921. (🛏 253. — TA.: Kollbach Remagen. — Ⓜ Reichsbank-Girokonto; Städt. Sparkasse, Remagen. — 🏛 Köln 103903.) Inh.: Dr. phil. Karl Kollbach. = Liefern direkt mit $^1/_1$ Portoberechnung. = **Vollständige Auslieferung vom Verlagsort und in Leipzig.** a. *Fleischer.*

⊛Koller, Ernst: A. Stefański, C. Heitmann's Nachf., Hamburg.

⊛⚸**Kollitsch, Artur, Klagenfurt,** Bahnhofstr. 15. Buch-, Kunst- u. Musikh., Konzertdirekt. Inh.: ⊛⚸Artur Kollitsch. ⚓ w. *Volckmar.*

Kollm, R., Mitinh: Hugo Blanck, Berlin.

Kollmann, Richard, Hannover, Karmarschstr. 17 I. Sorth. Seit 11/XII. 1878. (🛏 Nord 892. — 🏛 12152 [unter J. H. Nordmeyer'sche Leihbibliothek.]) Inh.: Immanuel Ebeling, s. 1/I. 1906. Unverlangte Sendungen verbeten. w. *R. Hoffmann.*

Köllreutter, Gustav, u. ⊛Erich Köllreutter, Mitinh.: Verbuna-Verlag G. Köllreutter, Verlagsanstalt, Metzingen.

Kölner Görreshaus G. m. b. H.: Gilde-Verlag G. m. b. H., Köln.

⊛**Kölner Lehrmittelanstalt Hugo Inderau, Köln,** Kl. Budengasse 9. Gegr. 1873. (🛏 A. 602. — Ⓜ Barmer Bankverein. — 🏛 3365.) Inh.: ⊛Leopold Unverdorben, s. 1/X. 1919. w.

Kölner Messegesellschaft m. b. H. (Messe- u. Ausstellungsamt Köln), **Köln-Deutz,** Messeplatz. Verlag u. Sort. Verlag „Der Westen", Zeitschrift für Wissenschaft und rheinisches Leben, zugleich Kölner Messe- und Ausstellungszeitung. Gegr. 1/IV. 1922. (🛏 Freiheit 10331, 10431, 10531. — TA.: Messeamt Köln. — Ⓜ A. Schaaffhausenscher Bankverein A.-G., Köln; Girokonto 17014 Sparkasse, Köln. — 🏛 52.) Geschäftsf.: Dr. Ernst Esch, Paul Bartholomay u. Clemens Tietmann. Leiter der Verlags- u. Sortimentsabtlg.: N. Frühwacht. Liefern direkt mit $^1/_1$ Portoberechnung. (Faktur üb. Leipzig). Direkte Lieferung an Firmen, mit denen wir nicht in Rechnungsverkehr stehen, nur gegen vorherige Einsendung des Betrages oder Postnachnahme. Unverl. Sendungen verbeten. a.w. *Herbig.*

⊛**Kölner Verlags-Anstalt und Druckerei Akt.-Ges., Köln** 1, Stolkgasse 25 bis 31. Gegr. 1854. Akt.-Ges., s. 1/I. 1889. Verlag des Kölner Tageblatt. (🛏 A. 201 bis 206. — TA.: Tageblatt Köln. — Ⓜ Reichsbank. — 🏛 6093.) Vorstand: ⊛Kommerzienrat Dr. Albert Ahn. Ges.-Prokur.: Fritz Goebels, Dr. Erich Vaternahm u. Wolfram Ahn. = Liefern direkt mit $^1/_1$ Portoberechn. ⚓at. *Kittler.*

Koloniale Boek-Centrale, Amsterdam, Kalverstraat 149. Zweiggeschäft: Grimburgwal 11. (Universiteitsboekhandel, Filiaal Koloniale Boek-Centrale.) Buchh. Gegr. 1/VII. 1922. (Ⓜ Incasso Bank, Amsterdam, Damrak.) Inh: Naamlooze Vennootschap, s. 23/VI. 1923. Geschäftsf.: A. J. Luitingh. *Wagner.*

⊛**Kolonialwaren-Zeitung, Jüstel & Göttel, Leipzig** C 1, Emilienstr. 21. (🛏 23367. — Ⓜ Spar- u. Gewerbebank e. G. m. b. H. — 🏛 2559.)

⊛Koelsch, August: Theodor Lichtenberg, Breslau.

Kolterjahn, Carl, Bublitz. Sorth. Gegr. Dez. 1895. w. *Schneider.*

⊛**Koeltz, Maximilian, Leipzig** C 1, Johannisplatz 11. Christl. Sortbh. u. Verlag. Seit 1/VII. 1901. Gegr. 8/XI. 1900. (🛏 10071. — Ⓜ Girokasse Leipzig 709. — 🏛 54101.) w.

⊛**Der Kommende Tag A.-G., Verlag, Stuttgart,** Uhlandstr. 6/8. Gegr. März 1920. (🛏 27559. — TA.: Komtag. — Ⓜ Bankhaus Hans Stammer & Co., Stuttgart. — 🏛 29877.) Geschäftsf.: ⊛Direktor Emil Leinhas. a.w. *Wagner.*

Die Kommenden Verlagsgesellschaft m. b. H., Freiburg (Br.), Bertholdstr. 63. Verlag von Zeitschriften, Buchvertrieb. Gegr. 23/XII. 1925. (Ⓜ Landesbank für Grund- u.

Hausbesitz e. G. m. b. H., Freiburg, Br.; Kreditanstalt der Deutschen, Prag. — Karlsruhe [Baden] 34782; Wien 97500.) Geschäftsf.: Hans Teichmann. w.a. *Fleischer.*

v. Kommerstädt, George H. D.: Wach-Verlag George v. Kommerstädt, Wachwitz b. Dresden.

v. Kommerstädt & Schobloch Verlag, Wachwitz b. Dresden, Am Steinberg 8a. Verlh. Spez.: Romane, Erzgebirgs- u. Oberlausitzer Literatur, Heimat- u. Volkskunde, Buchkalender „Elbland", „Turmbücher", „Sächsische Wanderbücher", Reiseführer, Kartenwerke. Seit 1/III. 1920. (37403. — Dresdner Handelsbank A.-G., Filiale Prager Str. 26; Girokasse, Wachwitz b. Dresden Nr. 115. — Leipzig 111946.) Inh.: Georg H. v. Kommerstädt, s. 1/VII. 1923. a. *F. E. Fischer.*

Kommissionshaus deutscher Buch- und Zeitschriftenhändler e. G. m. b. H., Leipzig C 1, Postschliessfach 212. Egelstr. 9. Gegr. 19/VI./1905. (24949. — 7¾—16, Sbd. 7¾—14½. — †† Darmstädter u. Nationalbank, Filiale Leipzig, Dep.-Kasse Täubchenweg; Spar- u. Gewerbebank e. G. m. b. H., Leipzig C 1, Nikolaikirchhof 4; Girozentrale Sachsen — öffentl. Bankanstalt — Zweiganstalt Leipzig, Kto. Nr. 803. — 3233.) Vorstand: Direktor Dr. phil. Otto Ackva, Oscar Müller u. Theodor Seeburg. Handlungsbevollm.: Disponenten Frl. Mary Knüppel, Arthur Herfurth, Paul Petzold u. Arthur Gläsel. **Verkehr nur mit Mitgliedern.** a. w.

Kommunal-Schriften-Verlag G. m. b. H., Köln, Sedanstr. 13. Verlag Kommunalpolitischer Blätter u. Werke. Versandbh. Gegr. 1917. (West 52705. — Sparkasse der Stadt Köln. — Köln 53033; Saarbrücken 4091.) Lieferung der Kommunalpolitischen Blätter nur im Postbezug; Rabattvergütung gegen Einsendung der Postquittung. Geschäftsf.: Dr. Reinhold Heinen. Ges.-Prokura: Robert Hüwel, Dr. Josef Nellessen u. Johannes Korzeniewski. at. w. *F. E. Fischer.*

Komor, Julius: Gallia'sche Bh., Kecskemét.

Kompass-Buchhandlung Inh. M. Foerster, Lodz (Polen), Nawrot 26. Gegr. 1921. Inh.: Max Foerster. (TA.: Kompas Lodz. — Lodzer Handelsbank; Lodzer Industrielle, Lodz. — Leipzig 8600.) Übernahme von Alleinvertretungen für ganz Polen. w. *Wallmann.*

Köndgen, Heinrich, Barmen, Neuer Weg 56. Buch-, Kunst- u. Lehrmittelhandlg. Antiq. Ab 1/X. 1927. Gegr. 15/VII. 1922. (1249. — Commerz- u. Privat-Bank, Barmen. — Essen 21858.) Unverlangte Sendungen gehen unter Spesennachnahme zurück. w. *Kommissionshaus.*

Köndgen, Albert, Verlag, Duisburg. (30607. — Köln 36400.)

*Kondo, Iwao, Generaldirektor: Geiser & Gilbert Kabushikikaisha, Tokyo.

Könecke, Julius, Gardelegen. Sort.-, Papier- u. Schreibmath., Buch- u. Steindr. Seit 1/VII. 1888. Gegr. 1861. (411. — Berlin 35579.) Inh.: Ernst Könecke. w. *Schneider.*

Konegen, Max Walther: Buchversand Walther Konegen, Leipzig.

Konegen, Benno, Medizinische Abt. des Montana-Verlags A.-G., Rüschlikon-Zürich — Stuttgart — Leipzig C 1, Hospitalstr. 10. at. *Steinacker.*

Konegen, Carl, Wien I, Opernring 3, Heinrichhof. Verlagsbuchh. Seit Jan. 1877. (4189. — Commerz- u. Privat-Bank, Leipzig, Johannisplatz 1. — Wien 5579; Prag 501374; Leipzig 83640; Zagreb 40400; Budapest 59002.) Inh.: Ernst Stülpnagel, s. 1/VII. 1903. Prokur.: Dorothea Stülpnagel. Liefere auch direkt mit ½ Porto. a. *Bernh. Hermann & G. E. Schulze.*

Könemann, Hermann, Köln 1, Friesenwall 2/6. Musik.- u. Instrumh. Inh.: Carola Langenbach verw. Könemann. a. w. *Breitkopf & Härtel.*

Koenen, Hugo: Borbecker Buchdruckerei u. Verlagsanstalt Fredebeul & Koenen, Essen-Borbeck. Mitinh.: Fredebeul & Koenen, Essen.

Konertz, Carl: Der neue Buchladen Carl Konertz, Aachen.

Kongregation der Pallottiner, Limburg (Lahn). (43. — TA.: Pallottiner. — Frankfurt [M.] 3731.) Inh.: Missionsanstalt der Pallottiner, G. m. b. H. Geschäftsf.: Romuald Laqua u. J. Seiwert. = Lief. direkt an Firmen, welche mit uns in Rechnung stehen. Freitag Sendung nach Leipzig. = at. *Wagner.*

Kongress-Verlag, Fischer & Schmidt, Dresden-A. I, Marschallstr. 27. Verl.-, Versand- u. Reisebuchh. Gegr. 1/V. 1911. (19639. — 11355.) Inh.: Wilh. Fischer u. Edm. Schmidt. *Maier.*

Konietzko, O.: C. R. Hirsch Nachf., Insterburg.

Konietzko, Lothar: Kronen-Buchh., Inh.: Lothar Konietzko, Kattowitz.

König, Hermann: Graser'sche Buchh.; Neupädagogischer Verlag, Annaberg.

König, Peter, Bad Kreuznach, Bäderhaus, Colonade 7/8. Sortbh. Gegr. 1/VII. 1924. (1522. — Kreuznacher Volksbank. — Köln 25977.) Angebote aus den Gebieten Bäderwesen, Balneologie, Reiseführer, Touristik, Reklame, sind direkt erwünscht. w. *Volckmar.*

König, Frau Elisabeth, Geschäftsf.: Möwen-Verlag G. m. b. H., Berlin.

König, Alfred, Bernburg, Kaiserstr. 11a. Verl.-Anst. u. Buchdr. Gegr. 1874. (3228. — 8—6. — TA.: Kurier Bernburg. — Berlin 26865.) Inh.: J. K. v. Zweck, s. 1918. a. w. *Maier.*

König, Eduard, Buchhandlung, Brilon. Schulbuch- u. Papierh. Gegr. 1880. Inh.: Johannes König, Dorsten. w.

König, Johannes: Buchhandlung König Inh.: Johannes König, Dorsten; Eduard König, Brilon.

⊛König, Dr. Heinrich, Geschäftsf.: Neue Kunst Fides G. m. b. H., Dresden.

⊛Koenig, Albert, Verlagsbuchhandlung u. Buchdruckerei, Gubener Zeitung, Guben, Bahnhofstr. 42 u. Markt 39. Verlag von „Koenigs Kursbuch". Anzeigen-Annahme. Spez.: Eisenbahnbuchh., Schulbuchh. Gegr. 1/X. 1868. (🖃 1042—1044. — TA.: Kursbuchkoenig. — ⊛†† Reichsbank; Niederlaus. Bank; Commerz- u. Privat-Bank; Darmstädter u. Nationalbank; Stadtbank; Vereinsbank, Guben. — 🌐 Berlin 42701.) Inh.: ⊛Albrecht Koenig, s. 1/XII. 1909. Prokur. ⊛Verlagsdirektor Walther Köhn. Liefere direkt mit 1/1 Portober. Zahlungen direkt erbeten. a. *Volckmar.*

⊛⚓Königs Hof-Buchhandlung, Fr., R. Altmannsperger Nachf. Inh. Aug. Zippelius, Hanau, Römerstr. 1. Buch-, Kunst- u. Musikh., Verl. u. Antiq. Verlag d. Einwohnerbuchs von Hanau. Seit 26/X. 1912. Gegr. 1/I. 1831. (🖃 3660. — 🌐 Frankfurt [M.] 27484.) ⚓w. *Koehler.*

⊛König, Edm. von, G. m. b. H., Kunsthandlung, Heidelberg, Hauptstr. 124 u. Neue Schlosstr. 50. Kunsth. u. Kunstverl. (🌐 Karlsruhe [B.] 12166 [Edm. von König G. m. b. H. Abtl. Kunstverlag].) Geschäftsf.: ⊛O. v. König u. E. Holl. Verlag der Heidelberger Radierungen, Kunstblätter u. Ansichtskarten. w.

König, Alfred, Leipzig C 1, Blücherstr. 45. Buch- u. Schreibwh., Buchdr. u. Buchverlag, Inh.: Willy Barth.

König, Robert, Leipzig C 1, Gabelsbergerstr. 1a, Ecke Dresdner Str. Buch- u. Akzidenzdr., Formular-Magazin u. Verlag. Gegr. 15/III. 1882. (🖃 27038. — 🌐 1745.)

Koenig, Waldemar: Bernhard Noack, Inh.: Waldemar Koenig, Nerchau.

König, Max, G. m. b. H. siehe Buchhandlung Volksfreund, Recklinghausen.

König, F., Soest. Buch- u. Kunsth. Seit 1/VIII. 1875. Gegr. 1/VII. 1857. Inh.: Fritz Ries, s. 15/XI. 1904. w.

König, Johannes, Inh. Gustav Siems, Verden (Aller). Buch-, Kunst-, Musik.- u. Papierh. Bahnhofsbuchh. Seit 1/X. 1927. Gegr. 1/X. 1876. (🖃 218. — 🌐 Hannover 57388.) w. *Volckmar.*

König, A., Wien VIII, Josefstädter Str. 62. Buch-, Kunst- u. Musikalienh., Antiq., Leihbl. Gegr. 3/V. 1920. (🖃 21970. — 🌐 61882.) Antiquariatskataloge direkt erbeten.

König, Jakob, Wien III, Blütengasse 9. Buchhdlg., Grosso-Kolportage, Versand u. Verlag. Gegr. 1/I. 1927. (🖃 94825.) *Maier.*

⊛König, Karl, Buchhandlung u. Antiquariat, Leihbibliothek, Wien V, Wiedener Hauptstr. 112. Gegr. 16/XI. 1922. (🖃 18—50. — 🌐 62812.)

⊛König, Karl, Prokur.: Deutsch-Österreichischer Verlag Gesellschaft m. b. H., Wien.

König, Wilhelm, & Co., München 2 SW., Lindwurmstr. 30. Kolp.-, Buch- u. Paph. Seit 15/IV. 1891. Gegr. 1/X. 1890. (🖃 52648. — 🌐 5047.) Inh.: Georg König. Unverlangte Sendungen verbeten. w. *Maier.*

⊛Königer, Otto Georg: Mitinh.: Deutsche Bekleidungs-Akademie; Müller & Königer, Verlbh.; Münchner Buchgewerbehaus M. Müller & Sohn, München.

Königliche Regierungs-Buchdruckerei, Stralsund, Mönchstr. 57. Verlh. Gegr. 1759. Inh.: Dr. Ferdinand Struck. *Brauns.*

Königsberger, Fritz, Geschäftsf: Horen-Verlag, G. m. b. H., Berlin-Grunewald.

Königsberger, Josef: Edition Kaleidoskop, Berlin-Wilmersdorf.

Königsberger Allgemeine Zeitung und Verlagsdruckerei G. m. b. H., Königsberg (Pr.), Theaterstr. 12. Verlag der K. A. Z., u. „Ostpreussens Sportwart". Buchverlag, Buch- u. Offsetdruckerei. Gegr. 1/XI. 1875. (🖃 93; 310; 359; 1044; 6031; 7409. — TA.: Allgemeine Königsbergpr. — ⊛ Deutsche Bank, Fil. Königsberg (Pr.). — 🌐 2896.) Geschäftsf.: Dr. h. c. Alexander Wyneken. Prokur.: Dir. Ferdinand Glocke. Ges.-Prokur.: Alexander Rohde u. Lisbeth Hensel. at. *O. Klemm.*

⊛Königsberger Hartungsche Zeitung und Verlagsdruckerei, Gesellsch. auf Aktien, Königsberg (Preuss.), Münchenhofstr. 2 u. Münchenhofplatz 4/5. Gegr. 1640. (🖃 5, 36, 1011, 3307, 7883. — ⊛ Darmstädter u. Nationalbank, Kommanditgesellschaft, Fil. Königsberg [Pr.]; Stadtbank Königsberg [Pr.]; Direction der Disconto-Gesellschaft, Fil. Königsberg [Pr.]. — 🌐 141.) Vorstand: ⊛Dr. Hans Wolf. Direktoren: Max Radon u. Jakob Ottstadt. Prokur.: Oskar Wieske und Otto Swegat. Verlag der „Königsberger Hartungschen Zeitung", der ältesten Zeitung in der deutschen Ostmark u. des „Königsberger Tageblatt", (über 30000 Bezieher). Buch- u. Kunstdruckerei, Buchbinderei, Liniieranstalt, Kontobücher-Fabrik, Galvanoplastik, Stereotypie. Herstellung v. Aktien, Zinsscheinbogen, Wertpapieren, wissenschaftl. Werken, Prospekten, Schulbüchern u. Zeitschriften in fast allen Kultursprachen. Einwohnerbuch der Stadt Königsberg, Kursbuch für Ost- und Westpreussen, Evangel. Gesang buch für Ost- u. Westpreussen in verschiedenen Einbänden, Schulbücher, Kalender, Karten von Königsberg, von Masuren, vom Samland usw. Liefert direkt mit 1/1 Portoberechn.

⊛Konkordia, Aktiengesellschaft f. Druck u. Verlag, Bühl (Baden). Verl.-, Sort.- u. Lehrmh., Buchdruckerei, Buchbinderei. Spez.: Pädagogik, Schulbücher, Jugendschriften. Gegr. 1881. (🖃 131. — TA.: Konkordia Bühlbaden. — ⊛ Städtische Sparkasse, Bühl. — 🌐 Karlsruhe 237.) Direktor: ⊛Wilhelm Veser. = Liefern direkt mit 1/1 Portoberechn. = Verlag der Zeitschriften: „Badische Schulzeitung", Organ d. Badischen Lehrervereins; „Badische Lehrerin",

Vereinsblatt des Vereins bad.Lehrerinnen; „Die Biene und ihre Zucht", illustr. Monatsblatt des bad. Landesvereins für Bienenzucht. Kalender: „Badischer Schulkalender"; „Badischer Forst- und Jagdkalender", Vereins-Kalender des Vereins der bad. Forstschutzbeamten e. V. — Komm.: Stuttgart, Koch, Neff & Oetinger.
⚓ w. *R. Hoffmann.*

⊛Konkordia-Verlag Reinhold Rudolph, Leipzig C 1, Goethestr. 6. Verlagsbuchhandlung. Gegr. 27/IX. 1919. (🛏 13523. — TA.: Konkordiaverlag Leipzig. — Ⓜ Stadtbank Leipzig. — 👁 55379.) a. *Ed. Schmidt.*

⊛Koennecke, Franz: Karras & Koennecke, Halle (S.).

Kontor des Missionshauses, Barmen. Seit 1873. Gegr. 1825. (👁 Essen 17991). Inh.: Rheinische Missionsgesellschaft, Barmen.
a. *Wallmann.*

⊛Könyves Kálmán, Ungarische Kunstverlags-A.-G., Budapest VI, Nagymezö-utca 37-39. Kunstverlag, Kunsthandel. Gegr. 14/X. 1891. (🛏 150—72. — Ⓜ Innerstädter Sparkasse A.-G., Budapest. — 👁 Budapest 6330.) Aktienkapital 50000 Pengö. Direktoren: ⊛Eugen Révai, ⊛Dr. A. v. Szántó u. O. Benedikt. **Generalvertretung u. Auslieferung durch Pallas-Verlag A.-G., Berlin** SW 11, Königgrätzer Str. 85a.

Konzentration A.-G., Sozialdemokratische Druckerei- und Verlagsbetriebe, **Berlin** SW. 68, Lindenstr. 3. Konzentration der sozialdem. Wirtschaftsbetriebe (Druckereien, Verlagsanstalten, Buchhandlungen). Zentrale Beschaffung der Roh- und Hilfsstoffe (Bucheinkaufsgemeinschaft), Erwerb, Errichtung u. Ausbau solcher Betriebe, die der Förderung der wirtschaftlichen Interessen der zusammengeschlossenen Betriebe dienen u. a. m. Gegr. 1925. (🛏 Amt Dönhoff 715, 716, 717. — 9—4, So. 9—1. — TA.: Konzentration. — Ⓜ Bank der Arbeiter, Angestellten und Beamten A.-G., Berlin S.14, Wallstr. 65. — 👁 27070.) Prokur.: Direktor Adolf Rupprecht.

Konzentration A.-G., Berlin: Volksbuchhandlung (Fr. Gemoll & Co.), Essen.

Koob, Friedrich: Kunst- u. Bücherstube Friedrich Koob, Berlin-Friedenau.

Kooijker, C., Leiden siehe N. V. Boekhandel v./h. C. Kooijker, Leiden.

Koopmann'sche Buchh. Wilhelm Simon, Köln-Mülheim. Buch- u. Schreibwh. Gegr. 2/XI. 1895. (🛏 K.-Mülheim 62384. — Ⓜ A. Schaaffhausen'scher Bankverein A.-G., Zweigstelle K.-Mülheim.) w. *Maier.*

Koopmann's Seminar-Buchh., N. W. J., (Ferd. Koopmann), Uetersen (Holstein), Marktstr. 25. Buch-, Pap.-, Kunst- u. Lehrmittelh. Seit 1/IX. 1892. (👁 Hamburg 15782).
⚓ w.

Kopp, Christine, Mitinh.: Wimmers & Co., Leihbibl., München.

Kopp, Elisabeth verw.: C. Peters Nachf. Kopp & Co., München.

⊛⚷Kopp, Hans Heinrich, Buchhandlung u. Antiquariat, Swinemünde. Buch-, Kunst- u. Musikh., Antiq. u. Leihbibl., Verl. Gegr. 1/X. 1908. (🛏 2203. — Ⓜ Swinemünder Bank. — 👁 Stettin 2493.) Während der Saison Juni/Sept. auch Herrenbadstrasse (Kolonnaden). Unverlangte Sendungen verbeten. ⚓ w. a. *Fleischer.*

⊛⚷Köppe'sche Buch-, Papier- u. Musikh., Allenstein, Zeppelinstr. 23. Gegr. 24/VI. 1915. (🛏 135. — TA.: Ostropa. — Ⓜ Jul. Lewin, Allenstein. — 👁 Königsberg 6020.) Inh.: ⊛⚷Paul Köppe. Keine Nachnahmen, gehen uneingelöst zurück! ⚓ w. *Kommissionshaus.*

Koppe, Arthur, u. ⊛Otto Koppe: Rob. Friese's Buch- u. Kunsth., Arthur u. Otto Koppe, Chemnitz.

⊛Koeppel, Rudolf: Georg Uslar's Hofbuchh. Inh.: Rudolf Koeppel, Bad Pyrmont.

Koppel, Günther, Geschäftsf.: Der Tempel Verlag, G. m. b. H., Berlin.

⊛Köppel, Gebr., Oschersleben (Bode). Buch-, Kunst-, Musik.-, Lehrm.- u. Schreibmath., Leihb. Gegr. 1/X. 1874. (🛏 68. — 👁 Magdeburg 5612.) Inh.: ⊛Eberhardt Köppel, s. 1/X. 1919. Nichts unverlangt.
w. *Kommissionshaus.*

Köppensche Buchh., Dortmund siehe Rudolf Dreist, Dortmund.

Koppers, Doz. Dr. P. Wilhelm, S. V. D.: Administration des „Anthropos", Mödling [St. Gabriel] (N.-Öst.).

Korb, Robert, Leipzig C 1, Zweinaundorfer Str. 5. Buchh. w.

⊛Korb jr., Heinrich: F. I. Ebenhöch'sche Buchh; Obmann: Buchhändlergilde e. G. m. b. H., Linz (Donau).

Korbas, Paul, Dresden-A., Pfarrgasse 8. Antiquariat, Kunst- u. Antiquitätenh. Gegr. 1/IV. 1918. (🛏 10726. — Ⓜ Bankhaus Albert Kuntze & Co., Dresden. — 👁 15119.) Antiquariatskataloge in 1facher Anzahl direkt erbeten. Angebote aus d. Gebiete Saxonica, illustrierte alte Kinderbücher direkt. *Fleischer.*

Koerber, Wolfgang: W. Menckhoff Buchhandlung, Nachf. Wolfgang Koerber, Herford.

⊛Körber & Freytag, Minden (Westf.). Buch-, Kunst- u. Musikh., Anzeigen-Annahme. Seit 12/III. 1844. Gegr. 1769. (🛏 2133. — 👁 Hannover 49707.) Inh.: ⊛Frau Grete Lessing, s. 5/II. 1919. Prokur.: Wilhelm Lessing.
⚓ w. *Koehler.*

Körbs, Otto: Thüringer Musikhaus, Apolda, Otto Körbs, Apolda.

Kordt, Theodor, Flensburg, Duburger Str. 80. Verlag ev.-luth. Schriften. Seit 2/II. 1898. Gegr. Dez. 1877. (🛏 883. — TA.: Theodor Kordt Flensburg. — Ⓜ Flensburger Privatbank. — 👁 Hamburg 10528.) = Liefere direkt mit $^1/_1$ Portober. (Barfaktur über Leipzig). =
at. *Wallmann.*

Kordt, Otto, Wattenscheid, Chausseestr. 8. Buch- u. Kunsth. Gegr. 1/IX. 1894. (⊶ Amt Gelsenkirchen 1333. — 8—7. — Ⓜ Commerz- u. Privat-Bank, Fil. Wattenscheid; Stadtbank, Wattenscheid. — ⟲ Köln 23124.) w. *Maier.*

⊛Korell, Wilhelm, Ziegenhain (Bz. Kassel). Buch-, Musik.- u. Paph., Buchb. Gegr. 20/IV. 1874. (⊶ 201. — Ⓜ Kreissparkasse, Ziegenhain. — ⟲ Frankfurt a. M. 3570). Inh.: ⊛August Korell, s. 25/VIII. 1894. w. *F. E. Fischer.*

Korff, Heinr.: Carl von Lama's Nf., München.

Korkis, Zuzanna u. Marie: Ewer Vers.-Buchhandlung Korkis & Comp., Lemberg.

⊛Korluss, Richard: Albrecht Dürer-Haus Richard Korluss, Görlitz.

Korm, jr. Otto: Buchhandlung im Volkswillehaus, Singen (Hohentwiel).

Kormos, Julius Alfred v., Direktor: Apollo, Literarische Buchdruckerei- u. Verlags-A.-G., Budapest.

⊛Korn, Wilh. Gottl., Breslau 1, Schweidnitzer Str. 47. Verlbh., Buchdr. u. Verl. d. Schles. Ztg. Gegr. 13/I. 1732. (⊶ Ring 1454. — Ⓜ Reichsbank. — ⟲ 38.) Inh.: Dr. jur. Richard v. Bergmann-Korn, s. 18/IV. 1909, ⊛Dr. phil. Wilhelm Korn, s. 1/I. 1903. Geschäftsf. der Verlagsbuchhandlung: Arthur Beitler. ⚓ at. *Fleischer.*

⊛Korn, Dr. Wilhelm, Mitinh.: Bergstadtverlag; Schlesische Zeitung, Breslau.

⊛Korn, Alfred, Mitinh.: Buchhandlung Korn & Berg, Nürnberg.

⊛Korn'sche Buchhandlung, Friedrich, Nürnberg, Tuchgasse 2. Verlagsbuchh. Spez.: Pädagogik, Schulbücher, Jugendschriften (Sort. siehe Buchhandlung Korn & Berg). Gegr. 1740. (⊶ 24101. — $^1/_2$8—12, 2—6, Sbd. $^1/_2$8—1. — TA.: Korn Nürnberg Tuchgasse. — Ⓜ Deutsche Bank. — ⟲ 8662.) Inh.: ⊛Alfred Korn, s. 1908. Prokur.: W. Wedel. = Liefern direkt mit $^1/_1$ Portober. Direkte Lieferung an Firmen, mit denen nicht in Rechnungsverkehr stehen, nur gegen vorherige Einsendung des Betrags. = ⚓ *Kommissionshaus.*

⊛Korn, Friedrich: Gustav Attmannspacher, Inhaber Friedrich Korn, Treuchtlingen.

Kornatzki, Wolf von, Verlag und Antiquariat, Partenkirchen. Gegr. 22/X. 1912. (⟲ Leipzig 44351.)

Körner, Theodor, Altenburg (Thüringen), Markt 10. Buch- u. Musikh., Antiquariat. Seit 1/X. 1888. Gegr. 1/IX. 1855. (⊶ 1566. — TA.: Körner-Buchhandlung. — Ⓜ Dresdner Bank. — ⟲ Leipzig 3684.) Inh.: Walter Körner. ⚓ w. *Fleischer.*

Körner, Ernst Martin: Kommanditist d. Akadem. Buchhandlung A. Haller & G. Schmidt (vorm. Conrad Skopnik), Berlin.

Körner, Franz, Versandbuchhandlung, Blumau, Bez. Baden b. Wien. Spez.: Belletristik u. Fachliteratur. Gegr. 5/V. 1927. (⟲ Wien 70257; Leipzig 19082.) w.

⊛Körner'sche Buch- u. Musikh., Erfurt, Eichengasse 7. Sort.-, Ant.-, Musikh. Gegr. 1838. (⊶ 1081. — TA.: Körnersche Erfurt. — ⟲ 6854.) Inh.: ⊛Rudolf Hesse, s. 17/I. 1914. Antiquariatskataloge erbeten. Keine unverlangten Sendungen. w.

Körner, F. A., Leipzig O 30, Eisenbahnstr. 10 I. Verlbh. Spez.: Feuerwehrliteratur. Gegr. 1862. (⊶ 27121. — 9—12, 3—6. — ⟲ 59654.) Inh.: Kurt Körner, s. 1/I. 1914.

Körner, Gustav, Leipzig C 1, Palmstr. 9. Verlh. u. Kommissionsgesch. Gegr. 1/XI. 1872. Inh.: Gustav Adolph Körner.

Körner, L., Buchhandlung Inh. Kurt Breidenbach, M.-Gladbach, Hindenburgstr. 162. Buchh., Zeitschr.-Vertrieb, Verlag. Gegr. 1889. (⊶ 1159. — Ⓜ Deutsche Bank, Fil. M.-Gladbach. — ⟲ Köln 20387.) a. w. *L. Naumann.*

Körner, Emil, J. Staacke & Co. Nachfolger, Neustadt (Holstein). Buch- u. Lehrmittelh. Seit 1891. at. w. *F. E. Fischer.*

⊛Körner, Theodor, Stuttgart, Reinsburgstr. 95/97. Sort.- u. Verlagsbuchh., Zeitungs- u. Zeitschriftenverlag, Buchdruckerei, Graph. Kunstanstalt. Spezialsort.: Landwirtschaft u. verwandte Gebiete. Gegr. 1/IV. 1919. (⊶ 61051—53. — Ⓜ Städt. Girokasse 2173, Stuttgart; Württbg. Landwirtschaftsbank, Dep.-K., Stuttgart, Alleenstr. — ⟲ 3419.) Inh.: Paul Körner u. ⊛Otto Körner. Geschäftsf. für Sortiment u. Buchverlag: Richard Walther. = Verlag d. Schwäb. Tageszeitung, Vlg. d. Süddeutschen Schäferzeitung, Verlag d. Schwäb. Landmann, Vlg. d. junge Landmann, Vlg. d. Holzschnitt (Monatsschrift zur Pflege u. Förderung des Holzschnittes). Kalenderverlag: Der Schwäb. Bauernfreund und Süddeutscher Schäfereikalender. Unverlangte Sendungen werden nur aus dem Gebiete der Landwirtschaft angenommen. Angebote direkt erbeten. w. *Cnobloch.*

⊛Körner, L., & Co., Düsseldorf, Graf-Adolf-Str. 102. Buch-, Kunst- u. Paph., Bürobedarf. Gegr. 10/VII. 1925. (⊶ 5972. — ⟲ Köln 40385.) Inh.: ⊛Lambert Körner u. Elisabeth Thomas. w. *L. Naumann.*

Körner & Sohn, Leipzig C 1, Frommannstr. 6. Verlags- u. Kunstanstalt. Gegr. 1/V. 1882. (⊶ 60258.) Inh.: Eugen Körner. Prokur.: Rud. Sachse.

⊛Kornfeld, Kurt: Carl Duncker; Fischer's medicin. Buchh. H. Kornfeld, Berlin.

⊛Körngen, Wilhelm, Essen, Altendorfer Str. 297. Filiale: Berzeliusstr. 45. Buch-, Kunst-, Lehrm.- u. Paph. Gegr. I/XI. 1886. (⊶ 1480. — ⟲ 12689.) w.

Koerper, J. L., Waldmohr. Buchh. u. Buchb. Seit 1894. Gegr. 1892. — Inh.: Otto Koerper. Komm.: Stuttgart, Südd. Gross-Buchh. w. *Streller.*

⊛Körper, J., Wien I, Rauhensteingasse 5. Buchh. u. Antiq. Gegr. 1/VII. 1879. (⋘ Wien 33900; Leipzig 84191; Zürich VIII 10519; Prag 62335.) Inh.: Wwe. Rosa Körper u. ⊛Adolf Körper. ⚓ w.

Korte, Yrjö, Geschäftsl.: Turun Kansallinen Kirjakauppa-Osake-Yhtiö, Åbo.

Kortenkamp, Gottfr., Werl (Bz. Arnsberg). Buchh. u. Buchb. Gegr. 21/VI. 1873. (⋙ 220. — TA.: Kortenkamp Werl.) Inh.: Franz Kortenkamp, s. 11/I. 1910. w. *Schneider.*

⊛Kortes, Alfred, Templin (Uckermark). Buch-, Kunst- u. Musikh., Buchdruckerei. Verlag des „Templiner Kreisblatt". Seit 1/IV. 1921. Gegr. 1847. (⋙ 131. — TA.: Kreisblatt Templin. — ⋘ 99687.) ⚓ w. *Streller.*

⊛⚸Körting, Carl, Mühlhausen (Thür.), Postschliessfach 52. Steinweg 1. Buch-, Musik.- u. Schreibwh., Leihb. Seit 3/XI. 1924. Gegr. 1/III. 1919. (⋙ 840. — ⋒ Stadtsparkasse, Mühlhausen. — ⋘ Leipzig 83591.) ⚓ w. *Fr. Foerster.*

⊛Kortkamp, Friedrich, Herford, Alter Markt 11. Buch-, Kunst- u. Musikh. Gegr. 24/XI. 1904. (8—6. — ⋒ Herforder Discontobank. — ⋘ Hannover 48233.) Inh.: ⊛Frau Ella Krumbiegel. Geschäftsf.: J. F. Schottelius. Unverlangte Sendungen verbeten. ⚓

Kortkamp, Erich, Langensalza, Lindenbühl 10. Buch- u. Lehrmittelh. Gegr. 8/II. 1926. (⋒ Commerz- u. Privat-Bank, Fil. Langensalza. — ⋘ Erfurt 7493.) Unverlangte Sendungen gehen unter Spesennachnahme zurück. Prospekte über sämtliche Neuerscheinungen in 2facher Anzahl direkt erbeten, ebenso Antiquariatskataloge. w. *Bernh. Hermann & G. E. Schulze.*

Kortkamp, Friedrich, Langensalza, in den Besitz der Firma Julius Beltz, Langensalza, übergegangen.

⊛Kortmann, G., Aurich. Buch-, Kunst- u. Musikh., Leihbibl. Gegr. 1/XI. 1919. (⋙ 103. — ⋒ Gewerbe-Bank. — ⋘ Hannover 51110.) Inh.: ⊛Gesine Kortmann. ⚓ w. *Fleischer.*

⊛Kortmann, Haiko, Leiter der Buch- u. Musik-Abtlg. Theodor Althoff Inh. Rud. Karstadt A.-G., Leipzig.

Korvin, Julius u. Josef: Hajnal-Könyvkiadó-Vállalat Korvin Gyulu és József, Budapest.

Koschlitzki, Johann und Josef: Rathausbuchhandlung, Berlin-Oberschöneweide.

Kościelski, Władisław, Direktor: Instytut Wydawniczy „Bibljoteka Polska" Spółka Akcyjna, Warschau.

⊛Kösel'sche Buchhandl., Jos., Kempten (Allgäu). Sortiment Kempten des ⊛Verlags Jos. Kösel & Friedr. Pustet, K.-G. a. A., München. (⋙ 156. — ⋘ München 326.) Leiter: Bernh. Theben. ⚓ *Volckmar.*

⊛Kösel'sche Buchhandlung, Jos., Druckerei u. Sortimentsbuchhandlung, Kempten (Allgäu), siehe ⊛Verlag Josef Kösel & Friedrich Pustet, K.-G. a. A., München. (⋙ 156, 157, 158.) Prokur.: Dir. F. X. Kaemmerle. ⚓ *Volckmar.*

⊛Kösel'sche Buchhandlung, Jos., Koblenz, Löhrstr. 43. (⋙ 741. — ⋘ Köln 29134.) Sortiment des ⊛Verlags Jos. Kösel & Friedr. Pustet, K.-G. a. A., München. Leitung: Prokur. Wilh. Demharter. ⚓ *Volckmar.*

Kösel, Josef, & Friedrich Pustet, K.-G. a. A. Näheres siehe Eintrag Verlag Kösel-Pustet.

Kosina, Josef, Nachf. Stanislav Turek, Chrudim (Tschechoslow. Rep.). Filiale: **Nasavrky** (Tschechosl. Rep.). Verl.-, Kunst-, Musik.- und Paph., Zeitungs-Verschl. Seit Mai 1921. Gegr. 1872. (⋙ 69. — ⋘ Prag 34993.) — Komm.: Prag, Höfer & Klouček. w. *Koehler.*

⊛Koske, Carl, Cottbus. Bahnhofsbuchh. (⋙ 574.) Unverlangte Sendungen gehen mit Spesennachnahme zurück. w. *F. E. Fischer.*

⊛Koske, Carl: H. Differt's Buchh. (Moritz Liebe), Cottbus.

*Koslowski, Wenzel, Prokur.: Gotthard Ferrari, G. m. b. H.; Franz Moser, Bozen.

⊛Koslowsky, Fritz, Oranienburg, Königs-Allee 50. Verlh. u. Buchdr. Gegr. 1/IV. 1910. (⋒†† Städt. Sparkasse, Oranienburg. — ⋘ Berlin 30763.) Liefere nur über Leipzig. a. *Kittler.*

„Kosmos" siehe Buchhandlung „Kosmos". Kurt Günther, Brake (Oldenburg).

Kosmos, Gesellschaft der Naturfreunde, Stuttgart siehe Franckh'sche Verlagshandlung, die den Verlag der Gesellschaft besorgt.

Kosmos siehe Literarisches Institut Kosmos G. m. b. H., Wien.

Koss, Emil, Mitinh.: Sattler & Koss, Rheinberg.

⊛⚸Kössling'sche Buchh. (H. Graf), **Leipzig** C 1, Universitätsstr. 1 (Fürstenhaus). Sort.-, Antiq.- u. Kommiss.-Gesch. Gegr. 20/III. 1846. (⋙ 14798. — ⋒ Allg. Deutsche Credit-Anstalt. — ⋘ 57723.) Inh.: ⚸Marie Graf u. ⊛Max Opitz. n.

⊛Kössling, Julius: Max Busch (Inh. Julius Kössling); Fr. Foerster, Leipzig.

Kost, Oskar, Eisenberg (Thür.). Buch- u. Schreibwh. Gegr. 1895. *Maier.*

⊛Köster, Hans, Bergedorf, Wentorfer Str. 1. Verlag. Gegr. 1/X. 1904 in Aachen. (⋙ 165. — ⋒ Deutsche Bank, Filiale Hamburg, Dep.-Kasse Bergedorf.) a. *Fleischer.*

⚸Köster, Adolf, Berlin W 35, Steglitzer Str. 28. Musikverl. Gegr. 1/X. 1901. (⋙ Lützow 5317. — ⋒ Dresdner Bank.) a. *Simrock.*

Köster, Hermann, Halver, Berliner Str. 20. Verlag, Buch-, Pap.- u. Schrbwh. Spez.: Formulare, Etiketten. Gegr. 1/XII. 1851. (Fernr. 120. — TA.: Köster Halver. — Köln 43375; Dortmund 14050.) Unverlangte Sendungen gehen unter Spesennachnahme zurück. w. *Opetz.*

Koester, Gustav, Heidelberg, Hauptstr. 60. Akadem. Buchh. (Verlh.) Gegr. 1/I. 1875. (Filiale der Rhein. Credit-Bank. — Karlsruhe 15721). Inh.: Frau Dr. Sophie Eckardt. Prokur.: Fritz Müller u. Georgine Schoeller. *Volckmar.*

Köster & Wobbe, Bergedorf, Wentorfer Str. 1. Buch- u. Musikh. (Fernr. 172. — Deutsche Bank, Filiale Hamburg, Dep.-Kasse Bergedorf. — Hamburg 28967.) Inh.: H. H. E. Köster, s. 1/I. 1911. Unverlangte Sendungen verbeten. w. *Fleischer.*

Kostomay, Aug., Basel (Schweiz), Steinenvorstadt 51. Sortb. u. mod. Antiq. Gegr. 1/X. 1897. Inh.: August Kostomay-Petertill. w.

Kothe's Erben, C., Leobschütz. Verlag. Spez.: Kirchenmusik, Orgelwerke, Violinschulen etc. Gegr. 1867. (TA.: Kothes Erben Leobschütz. — Städt. Sparkasse, Leobschütz. — Breslau 9296.) = Liefern direkt mit 1/1 Portober. (Fakt. über Leipzig). **Auslieferung vom Verlagsort.** = *Hartmann.*

Kothen, A. u. E.: Oskar Opitz Inh. A. u. E. Kothen, Namslau.

Kotrba, W., Prag [Praha] II, Pštrossova ul. 198. Verl.-, Buch-, Kunst-, Musik.-, Antiq. u. Devotionalienh. Gegr. 15/XII. 1907. (Fernr. 43361. — TA.: V. Kotrba Praha. — Moravsko-slovenska banka Olmütz. — Prag 14453.) Fest und bar Verlangtes wird mit 1/1 Portober. direkt ausgeliefert. Unverlangte Sendungen verbeten, gehen mit Spesennachnahme zurück. w.

Kotsch, Viktor, Mitinh.: Buchh. der Markusdr. Kotsch, Markus & Co., Schässburg.

Kott, Max, Braunschweig, Münzstr. 1 b. Musikh. u. Musik.-Verlag u. Saitenh. Gegr. 1/IV. 1888. (9—7.) Inh.: Hedwig Thies, s. 27/XI. 1927. a. *R. Forberg.*

Kottmann, Bernhard, Mitinh.: Bücherstube Kottmann & Nüthen, Osnabrück.

Kötz, Otto, Berlin-Steglitz, Mommsenstr. 24. Grosso-Buchh. Gegr. 1916. (Steglitz 4474. — Dresdner Bank, Dep.-Kasse S II, Berlin. — 67655.) w. *F. E. Fischer.*

Koetzold, B., & Co., Witten, Postfach 123. Buchhandlung. Seit 25/VII. 1888. Gegr. 1/XII. 1886. (Fernr. 3528. — Städt. Sparkasse Witten. — Hannover 23347.) Inh.: Hermann Koetzold. w. *O. Klemm.*

Kowalczyk, Georg: Falken-Verlag Georg Kowalczyk; Geschäftsf.: Verlag für Kunstwissenschaft G. m. b. H., Berlin.

Kowatz, Adam: Eichendorff-Buchhandlung A. Kowatz, Beuthen (Oberschl.).

Kowatz, M., Beuthen (Oberschl.), Bahnhofstr. 25. Buch-, Kunst- u. Musikh. Inh.: Arthur u. Max Kowatz. w. *Hofmeister G. m. b. H.*

Koziol, Fritz, Mitinh.: Gustav Ehmann & Co., Buchvertrieb u. Verlag, Wien.

Koezle, Gottlob, Wernigerode, Burgstr. 32/34. Verlh. Spez.: Christl. Belletristik. Gegr. 1/X. 1906. (Fernr. 969. — 8—4. — Leipzig 7092; Zürich 6671.) Auslieferung für die Schweiz: Missionsbuchh., Basel. Verlag der „Studienblätter für Bibelfreunde" von Lic. R. Kraemer. a. *Wallmann.*

Koezle, Im.: Verlag „Die Aue", Wernigerode.

Kozłowska, Sofja v.: J. B. Lange, Gnesen.

Krabbe, Carl, Verlag, Erich Gussmann, Stuttgart, Silberburgstr. 172. Seit 1/I. 1904. Gegr. 1/VII. 1876. (Fernr. 60924. — Doertenbach & Cie. G. m. b. H. — 855.) Prokur.: Friedrich Held. *Koehler.*

Kracht, Frl. Erna, Mitinh.: Hamburger Bücherstube Felix Jud & Co., Hamburg.

Kracht, Johannes, Leipzig C 1, Brommestr. 7. Verl. u. Komm.-Gesch. Gegr. 1883. (Fernr. 63062.) Inh.: Wolfg. Kracht, s. Sept. 1911.

Krafft, W., Hermannstadt [Sibiu]. Seit 1/IV. 1927: Krafft & Drotleff A.-G. für graphische Industrie, Hermannstadt.

Krafft, K. E., [Direktor]: [Art. Institut Orell Füssli, Zürich.

***Krafft & Drotleff A.-G. für graphische Industrie, Hermannstadt** [Sibiu], (Rumänien). Deutscher und rumänischer Verlag und Sortiment (Bücherstube), Buchdruck, Steindruck, Offsetdruck. Zinkographie und Buchbinderei. Seit 1/IV. 1927. Früher W. Krafft, gegr. 1825, Jos. Drotleff, gegr. 1850. (TA.: Krafft Drotleff Sibiu.) Direktion: *C. W. Krafft, Peter Drotleff, Dr. Otto Herzog. Alleinvertrieb einzelner Werke und ganzer Verlagsgruppen. — Komm.: Wien, Rudolf Lechner & Sohn. at.w. *R. Hoffmann.*

Kraft, Adam: Kunst- u. Bücherstube Adam Kraft, Karlsbad-Drahowitz.

Kraft, Erich, Geschäftsf.: Eulenspiegel-Verlag G. m. b. H., Magdeburg.

Kraft, Heinrich, Michelstadt (Hessen). Buch-, Kunst-, Musik.- u. Schreibmath. Seit 15/III. 1906. Gegr. März 1894 unter d. Firma F. Ramann. (Fernr. 260. — Frankfurt [M.] 61773.) w. *Kommissionshaus.*

Kraft, F., Präsid.: Edward Schuberth & Co., New York.

Kraft, Edmund, Wormditt. Buchh. Hauptgeschäft: Schlosstrasse 46. (Fernr. 191.) Fil.: Bahnhofstr. 72. (Fernr. 198. — Königsberg 17834.) w. *Schneider.*

Kragh, Oluf: Th. Brodersen's Buchh., Itzehoe.

Krahe & Cia., Successores de Gundlach & Krahe, Porto Alegre (Brasilien). Buch-, Kunst-, Musik.-, Pap.- u. Verlh. Inh.: J. F. Krahe. at.w. *Koehler.*

Kraheberger, Adam, Nürnberg, Bauerngasse 33. Buchh. Gegr. 27/VIII. 1903. (☎ 22319. — 🏦 Creditbank, Nürnberg. — ✉ 33328.) Unverlangte Sendungen verbeten. w. *Maier.*

Krahmann, Max, Cladow (Havel). Verlh. Spez.: Geologie u. Bergwirtschaft. Gegr. 5/VI. 1908. a. *Kittler.*

⊛**Krais, Felix, Stuttgart,** Augustenstr. 32a. Verlh. Gegr. 21/III. 1887. (☎ SA. 63590 u. 63740. — TA.: Felix Krais Stuttgart. — ✉ 8362.) Inh.: ⊛Walter Krais. Prokur.: Paul Sülzle. = Liefere direkt an mir bekannte Firmen (Faktur über Leipzig); an mir unbekannte Firmen nur, wenn Betrag vorher eingesandt wird. Dienstags u. Sonnabends Sendungen nach Leipzig. = a. *Herbig.*

⊛Krais, Walter: Hoffmann'sche Buchdr., Felix Krais, Stuttgart.

Krakau, Wwe. Lisbeth: Ed. Freyhoffs Verlag; Klemann's Verlag, Berlin.

Krakow, Maurice, Mitinh.: Architectural Book Publishing Co. Inc. Paul Wenzel u. Maurice Krakow, New York.

Krakow, Emil, Warnemünde. Buch- u. Paph., Buchdr., Zeitungsverlag, Plakatsäulen-Inst. Gegr. 1889. (☎ 394. — ✉ Hamburg 10412.) w. *Maier.*

Krakowitzer, Hermann, Mitinh.: Leuschner & Lubensky's Univbh., Graz.

Kramer's Buchhandlung, Carl, Arolsen. Gegr. 1/XII. 1884. (🏦 Kreissparkasse, Arolsen. — ✉ Frankfurt [Main] 22417.) w.

⊛Kraemer, Hans, Vorstandsmitgl.: Rotophot A.-G. für graphische Industrie, Berlin.

Krämer, Dr. Paul, Vorstandsmitgl.: Dr. Eysler & Co. A.-G.; F. Fontane & Co., Berlin.

Kramer, Arno, Kunsthandlung, Bonn, Am Hof 14. Seit 1/VII. 1916. (☎ 590. — 9—1. 3—7. — 🏦 Deutsche Bank. — ✉ Köln 15883.)

Kramer, Friedrich, Eisenstadt (Burgenland), Schlossplatz 12. Buch-, Kunst-, Musik.-, Paph. u. Leihb. Gegr. Sept. 1919. w.

Krämer, Heinrich, Hahnstätten (Unterlahnkr.). Buch- u. Paph. Buchbind. (☎ Zollhaus 95. — 🏦 Nassauische Landesbank. — ✉ Frankfurt [Main] 26118.) w. *Schneider.*

Kramer'sche Sort.-Buchh., Hamburg IV, Paulinenplatz 9. Gegr. 1/III. 1869. (✉ 6330.) Inh.: W. A. F. Hartkopf, Rolf Brenske u. Magda Brenske. w. *Maier.*

Kramer Verlag, G., Hamburg IV, Paulinenplatz 9. Gegr. 1/III. 1869. Inh. wie bei vorstehender Firma, s. 8/IV. 1896. *Maier.*

⊛Kraemer, Victor: Schell'scher Verlag (Victor Kraemer), Heilbronn.

Kramer's Verlag, Walther, Leipzig C 1, Johannisgasse 4, II. Gegr. 18/II. 1919. (✉ 58456.)

⊛**Kramer, Alexander, Riga** (Lettland), Freiheits-Boulevard 2/4. (Brīvības bulvars 2/4). Sortimentsbh. Gegr. 23/IV. / 6/V. 1916. (✉ Leipzig 87402). Inh.: ⊛Witwe Magda Kramer geb. Prahm. w. *Brauns.*

⊛**Krämer, Jakob, Saarbrücken** III, Reichsstr. 13. Grossobuchh. Gegr. 1894. (☎ 3529. 🏦†† Städtische Sparkasse 866. — ✉ Saarbrücken 289; Köln 22815.) *Kommissionshaus.*

⊛𝄞**Krämer, Walther, vorm. Lämmels Hofbuchhandlung, Schleiz.**
⚓ w. *Kommissionshaus.*

⊛Kramer, Frau Elisabeth verw., geb. Burckhardt: W. Erbe's Buch-, Kunst- u. Musikh. Inh. Georg Martin Kramer's Wwe. Elisabeth Kramer, Spremberg.

Krämer, Wilhelm, Stuttgart, Königsbau-Passage. Buch-, Papier- u. Kunsthandlung. Seit 1/VII. 1911. Gegr. 1873. w.

𝄞**Krämer's Nachf., M., Wien** IV, Wiedner Hauptstr. 18. Musikverl., Sort., Antiq. Gegr. 21/VIII. 1875. (☎ 2430. — ✉ 26950.) Inh.: 𝄞Karl Rella. a. w. *R. Forberg.*

𝄞**Kramer-Bangert, Edgar, Kassel.** Hof-Musikh. u. Konzertdirektion. Msk.-Leihinst., Verl. Seit 1/VII. 1899. Gegr. 14/VIII. 1875. (TA.: Kramer-Bangert Kassel. — 🏦 Dresdner Bank, Kassel; Schweizer Kreditanst., Basel. — ✉ Frankfurt a/M. 16090.) Inh.: 𝄞Edgar Kramer-Bangert, Fürstl. Lipp. Hof-Konzertdirektor, Komtur pp. Lief. nur direkt mit Portober. w. *R. Forberg.*

***Kramers, H. A., & Sohn's Buchhandlung A.-G., Rotterdam,** Beursplein 2. Importbuchh., Sort. u. Leihbibl. Seit 1/I. 1910. Gegr. 1837. (☎ 3650 u. 3900. — 🏦 R. Mees & Söhne.) Direktoren: *Dr. phil. L. W. Kramers u. W. Waltman. Unverlangte Sendungen gehen mit Spesennachnahme zurück. w. *Wagner.*

*Kramers, H. A., & Sohn A.-G.: Niederländische Centrale Lehrmittelhandlung, Rotterdam; Technische Buchh. u. Druckerei J. Waltman jr., Delft.

Kraemmer, Carl Friedrich, Rothenburg (ob d. Tauber). Buch-, Papier- u. Kunsth. Gegr. 1876. Inh.: Berta u. Gretchen Kraemmer. w. *Carl Emil Krug.*

⊛𝄞**Krampen, Gebrüder, Annen** (Westf.). Buch-, Kunst- u. Musikh., Schulbuch- u. Papierh. Seit 20/XII. 1888. Gegr. 1868. (☎ Amt Witten 2483. — ✉ Dortmund 1840.) Inh.: ⊛𝄞Hermann Krampen u. Carl Krampen. w. *Fernau.*

Krampen, Otto, Duisburg-Ruhrort. Spezialgeschäft f. christl. Literatur u. Kunst. Gegr. 1/III. 1908. (☎ Amt Duisburg-Nord 41184. — 8—7. — TA.: Krampen Duisburgruhrort. — ✉ Essen 21763.) Fil.: **Hamborn,** Duisburger Str. 173. w. *Wallmann.*

𝄞**Krams, Gebr., Dombuchhandl. u. Druckerei Inh. Jos. Imbusch, Xanten.** Buch-, Kst.-, Pap.- u. Schreibwh., Buchb., Buchdr. u. Einrahmungsgeschäft. Seit 1/VI. 1925. Gegr. 1844. (☎ 220. — ✉ Köln 38405.) ⚓ w. *Cnobloch.*

Krankenhagen, W., Halberstadt. Buch-, Musik.-, Antiq.-, Kolph., Leihb. u. Schreibmath. Gegr. 11/XI. 1882. Unverlangte Sendungen verbeten. Antiquariatskataloge in 2facher Anzahl direkt erbeten. w. *Maier.*

Krantz, Dr. F., Bonn, Herwarthstr. 36. Rhein. Mineralien-Kontor, Fabrik u. Verlag mineralog., kristallograph., geolog., anthropolog. u. anatom. Lehrm. Gegr. 13/XII. 1833. (Fernr. 1184. — 8—5. — TA.: F. Krantz Bonn. — Schaaffhausen'scher Bankverein, Fil. Bonn. — Köln 9305.) Inh.: Dr. phil. Fritz Krantz, s. 1. Juni 1888. Prokur.: O. Krantz. *Opetz.*

Kranz, Wilhelm, Mitinh.: Albert Rupp, Stuttgart.

Kranzbühler & Co., Zweibrücken, Hauptstr. 18. Buch- u. Schreibwh., Leihbibl. Gegr. 1/VIII. 1926. (Fernr. 15. — Volksbank Zweibrücken. — Ludwigshafen [Rhein] 1400.) Inh.: Werner Kranzbühler. Geschäftsl.: Oskar Hartmann. Unverlangte Sendungen und Nachnahmesendungen verbeten. w. *Staackmann.*

Kranzverlag des Christlichen Zeitschriftenvereins (früher Schriftenvertriebsanstalt), **Berlin** SW 68, Alte Jakobstr. 129. (Fernr. Dönhoff 8330/31.) Direktor: B. Günther. at. *Wallmann.*

Krasemann Nachf., B., (Bruno Keilholz) **Buchhandlung, Oschatz,** Sporerstr. 11. Buch-, Kunst-, Musik- u. Paph. Seit 1/XI. 1920. Gegr. 1896. (Fernr. 164. — Oschatzer Bank; Allgem. Dtsche. Credit-Anst., Fil. O; Gemeinde-Girokonto Oschatz 161. — Leipzig 90973.) ⚓ w. *Kommissionshaus.*

Krátky, M. F., Taus [Domazlice] (Böhmen). Buch-, Kunst-, Musik.- u. Paph. Seit 1887. Gegr. 1/V. 1886. (Wien 57677.) w.

Kratochwil, Karl, Budweis [Budejovice Ceski] (Tschechoslow. Rep.). Buch-, Kunst-, Musik- u. Antiquariatsh. w. *Maier.*

Kratochwill, Rudolf, Antiquariat u. Buchhandlung, Steyr (Oberösterr.). Antiq., Buch-, Kunst- u. Musikh., Versandbuchh. Gegr. 1/VIII. 1921. (Fernr. 500/VI. — Wien 175732; Leipzig 21778.) w. *Maier.*

Kratochwill, V., Nachf., Wien siehe Bosworth & Co., Wien.

Kratz, Friedr., & Cie., Köln 1, Stolkgasse 49. Sort.-, Reise- u. Versandbuchh. u. Verl. Gegr. 1/X. 1899. (Fernr. A. 5245. — 8—$12^1/_2$, $^1/_4$3—7. — TA.: Kratz Buchhandlung Köln. — †† Dresdner Bank, Köln; Sparkasse der Stadt Köln 219. — Köln 1082.) Inh.: Friedr. Kratz, s. 1/X. 1899. Geschäftsf.: Hans Otto Böhme. Haben Interesse für Werke des Reisebuchhandels. Unverlangte Sendungen dringend verbeten. w. *Volckmar.*

Kraus, Bernhard, Münsterbuchhandlung, Gmünd (Schwäbisch), Postschliessfach 174. Münsterplatz 19. Buchdr. u. Verl., Buch-, Kunst- u. Musikh., Devotionalien-, Pap.- u. Schreibwarenh. Antiquariat. Spez.: Kathol. Theologie, Kunstgewerbe. Gegr. 1/VIII. 1897. (Fernr. 90. — Gewerbebank, Gmünd; Girokonto 115 bei der Oberamtssparkasse, Gmünd. — Stuttgart 22488.) Erbittet Prospekte u. Kataloge über katholische Literatur, Pädagogik, Kunst u. Kunstgewerbl. Literatur, u. Antiquariatskataloge in 2facher Anzahl direkt. Unverlangte Sendungen gehen unter Spesennachnahme zurück. w. *Kommissionshaus.*

Kraus, Georg, Karlsruhe (Baden), Baumeisterstr. 4. Buch- u. Zeitschriftenh. Seit Juni 1894. Gegr. 1888. (Fernr. 2261. — 1866.) Fil.: **Pforzheim** (Baden), Calwer Str. 8. (Fernr. 1807.) — Komm.: Stuttgart, Süddtsche. Gross-Buchh. w. *Kommissionshaus.*

Kraus, A., Kattowitz [Katowice] (Polen), Post- u. Mühlstr. Ecke. Buch-, Musik.-, Pap.-, Schreibmath. u. Grossbuchbinderei. Eigene Linieranstalt. Allein-Vertretung u. Alleinherstellung für Polen und Danzig „Mensch ärgere dich nicht!" u. anderer Gesellschaftsspiele. Anfertigung von Bilderbüchern „unzerreissbar". Spez.: Kathol. Theologie. Gegr. 30/VI. 1871. (Fernr. 1508. — 7—7. — TA.: A. Kraus Buchhandlung. — Deutsche Bank. — Breslau 53903.) Inh.: Anton Sladeczek. Unverlangte Sendungen bleiben unberücksichtigt liegen. w. *Streller.*

Kraus, Paul, Buchhandlung, Luxemburg, Geniestr. 5. Buch- u. Schreibwh. Gegr. 1/I. 1918. (Fernr. 3034. — Luxbg. 200.) w.

Kraus, Paul, Dépositaire Général, Luxemburg. Bahnhofsbuchh., Grosso-Sort. Seit 15/III. 1925. (Fernr. 48—71.) w.

Kraus, Franz: Sudetendeutscher Verlag Franz Kraus; Geschäftsf. Gesellschafter: Nordböhmischer Verlag, G. m. b. H., Reichenberg (Böhmen).

Krausbauer, Reinhard Ph., Kassel, Schomburgstr. 11. Versand- u. Reisebuchh. Gegr. 17/IV. 1895. (Deutsche Raiffeisenbank A.-G., Filiale Kassel.) w. *Maier.*

Krausche, C. S., Kamenz (Sachsen), Herrenstr. 1. Buchh. Gegr. 1822. (Fernr. 31. — Dresden 438.) Inh.: Frau Rosa Lina Krausche geb. Franke u. Walter Krausche. w. *Cnobloch.*

Krause, S., Berlin SO 16, Neanderstr. 27. Sorth., Ant. u. Leihb. Gegr. 24/I. 1913. (Fernr. Moritzpl. 12199. — 8—7. — 67418.) Inh.: Frl. Selma Krause. w. *Fernau.*

***Krause, Gustav, Buenos Aires** (Argent. Republ.), Calle Blanco Encalada 1974—84 (Belgrano). Sortim.-, Antiq. u. Papierh., Leihb. (TA.: Libreria Krause). w. *Fernau.*

Krause, Otto: Friedr. Winter (Inh. Otto Krause), Burgsteinfurt.

Krause, Gustav, Delitzsch, Markt 13. Buch- Papier- u. Lehrmittelh. (Fernr. 350. — Leipzig 37985.) Inh.: Georg Krause). ⚓ w. *F. E. Fischer.*

⚷Krause, H. O., Elbing, Wilhelmstr. 47. Musikh. u. Musik.-Leihanstalt nebst Leihbibl. Gegr. 1/IV. 1872. (8—6.) Inh.: ⚷Marie Siebert, s. 1/XII. 1913. Unverlangte Sendungen verbeten. w. *R. Forberg.*

Krause, Gustav, Ellrich. Buchdr., Buch-, Pap.- u. Schreibmath. nebst Lesez. Seit 15/XI. 1890. Gegr. 5/V. 1879. (☎ 42.) w. *Fernau.*

Krause, Adolf, Freiburg (Schles.), Landeshuter Str. 14. Buch- u. Papierh. Buchb. Gegr. 1874. (☎ 249. — 🌐 Breslau 7825.) ⚓w. *Streller.*

⊛Krause, Dr. Hans, Verlag, Fürth (Bayern), Hindenburgstr. 6. Gegr. 1/IX. 1921. (☎ 70357. — Ⓜ Commerz- u. Privat-Bank; Bayerische Vereinsbank, Fürth. — 🌐 Nürnberg 1014.) ⚓at. *Brockhaus.*

⊛Krause, Dr. phil. Hans: A. Schmittner, Buch-, Kunst- u. Musikh. Dr. Hans Krause, Fürth.

Krause, J., (Inh.: Johs. Krause), **Halle** (Saale), Alte Promenade 6. Verl. u. Antiq. Gegr. 2/I. 1860. w. *Borggold.*

Krause, Adolf, Johannisburg (Ostpr.). Buch- u. Paph. nebst Leihb. Gegr. 1/IV. 1902. (TA.: Papierkrause.) a.w. *Streller.*

Krause, Max, Köslin. Buch-, Pap.- u. Musikh. (🌐 Stettin 6380.)

⊛Krause, Friedrich: Ernst Wiest Nachf., Leipzig.

⊛Krause, Friedrich, Nordhausen. Verlag u. Versandbuchh. Gegr. 1/VIII. 1906. (☎ 727. — Ⓜ Disconto-Gesellschaft, Zweigst. Nordhausen.) ⚓a. *Wiest Nachf.*

⊛Krause, Friedrich: Richard Buchholz, Berlin-Tempelhof; Heinrich Killinger; Verlagshaus für geschichtl. Veröffentlichungen Friedrich Krause; Geschäftsf.: Heinrich Killinger, Verlagsgesellsch. m. b. H., Nordhausen.

⚷Krause, Erich, Senftenberg (Lausitz), Markt 9. Buch- u. Musikh. Seit 1/VII. 1910 in Senftenberg. Gegr. 15/XI. 1900 in Klettwitz. (☎ 274.) ⚓w. *Schneider.*

⊛Krauseneck, P., Buchdruckerei, Buchhandlung u. Verlag, Rheinfelden (Baden). Gegr. 1902. (☎ 109. — Ⓜ†† Bezirkssparkasse, Rheinfelden [Baden]. — 🌐 Karlsruhe 4986.) Zu Anzeigen und zum Beilegen von Prospekten empfehle die in meinem Verlage erscheinende „Oberrheinische Zeitung". ⚓w. *L. Naumann.*

⊛Krauss, Karl, Hofbuchhändler: Eugen Crusius, Hofbuchh. u. Pfalzantiqu., Inh. Karl Krauss, Kaiserslautern.

Krauss, Friedrich, Ladenburg (Baden). Buch- u. Schreibwh., Buchb. Gegr. 15/III. 1890. (TA.: Fr. Krauss Ladenburg. — Ⓜ Bezirkssparkasse, Ladenburg. — 🌐 Karlsruhe [Bad.] 28986.) w. *Steinacker.*

⊛Krauss, Frl. Betty: Bauer & Raspe, Nürnberg.

⊛Krauss Nachf., Johannes, Insterburg, Alter Markt 22. Buch-, Kunst-, Musik.- u. Schreibmaterialienh. nebst Leihb. Gegr. 18/XII. 1848. (☎ 550. — Ⓜ Stadtbank, Insterburg; Deutsche Bank, Zweigstelle Insterburg. — 🌐 Königsberg [Pr.] 3642.) Inh.: ⊛Erwin Nattermüller. Prokur.: Frau Erna Nattermüller geb. Modest. Unverlangte Sendungen dringend verbeten, werden nur nach Einsendung der Spesen remittiert. ⚓w. *Streller.*

⊛⚷Krauss & Cie., vorm. Sauerlaender's Sortim.-Buchh., Aarau (Schweiz). Gegr. 1805. Inh.: ⊛Frau Toni Krauss, s. 1/VIII. 1924. — Komm.: Stuttgart, Koch, Neff & Oetinger. ⚓w. *Koehler.*

⊛Kraut, Rudolf, Geschäftsl. u. Prokur.: Internationaler Fachverlag J. M. Erich Weber, Radebeul-Oberlössnitz.

⊛⚷Kräuter'sche Buchh., H., Julius Stern, Worms, Neumarkt 23. (Nicht verwechseln mit Kräuter Papierhandl. Inh. Schneider). Buch-, Kunst- u. Musikh., Pianoforteh., Verlag, Antiquariat u. Konzertagentur. Gegr. 1/IX. 1863. (☎ 270. — 🌐 Frankfurt 8012 unter Fa. Julius Stern, Worms). Inh.: ⊛⚷Theodor Stern, s. 5/XII. 1899. Prokur.: Martha Stern geb. Schlessinger u. Paul Wilh. Stern. — Komm.: Stuttgart, Koch, Neff & Oetinger. ⚓w. *Cnobloch.*

⊛Krauth, Karl, Eduard Höllrigl's Nachf., Bad Gastein. Buch-, Kunst- u. Musikh. Seit März 1919. (🌐 Wien 70114; München 59539.) w. *R. Hoffmann.*

Kräutle, Joseph, Wismar. Buchh. Gegr. 1/I. 1878. w. *Kommissionshaus.*

⊛Krautwurst, Georg, Friedrichroda, Postschliessfach 9. Buch-, Kunst-, Musik-, Schreibmath., Leihb. u. Postkarten-Verlag. Gegr. 15/II. 1899. (☎ 233. — 🌐 Erfurt 15123.) Unverlangte Sendungen verbeten. ⚓w. *Fernau.*

⊛Kravani, Carl, Wien VII, Mariahilfer Str. 88a, Zita-Hof. Buchh. u. Antiquariat. Seit 12/V. 1878. (☎ 37-1-26. — 🌐 München 23047; Wien 25169.) Inh.: Josef Barta u. ⊛Frl. Luise Kravani, s. 21/X. 1907. w. *Volckmar.*

Krawitz, Arthur, Brombach (Amt Lörrach). Buch-, Pap.- u. Schreibwh. (☎ 3484. — 🌐 Karlsruhe 19732.) w.

Kray, Frau Irma: Bücherei Kray, Antiq. u. Sort., Berlin-Grunewald.

⊛Krayn, M., Berlin W 10, Genthiner Str. 39, I. Verlagsbuchh. für technische Literatur. Gegr. Jan. 1896. (☎ Lützow 6204. — Ⓜ Dresdner Bank, Depositenkasse B.; Schweizerischer Bank-Verein, Zürich; Kreditanstalt der Deutschen reg. Gen. m. b. H., Abt. Buchhandelsverrechnung, Prag II, Krakauergasse 11; Wiener Bank-Verein, Wien I, Schottengasse 6. — 🌐 32647.) Inh.: ⊛Moritz Krayn. Liefert direkt mit $^1/_1$ Portoberechnung an Firmen, die Konto haben. *Fleischer.*

Krbavac, A., Mitinh.: Štamparski zavod Krbavac & Pavlović, Essegg [Osijek] (Jugosl.).

⊛Krebs'sche Buchh., C., Paul Pattloch, Aschaffenburg. Buch-, Kunst-, Musikh. u. Bahnhofsbh. Gegr. 10/IV. 1827. (⊶ 187. — ⊷ Frankfurt [Main] 12395.) Inh.: ⊛Paul Pattloch, s. Mai 1910. — Komm.: Stuttgart, Koch, Neff & Oetinger. ⚓w. *Volckmar.*

Krebs, Alfred, Direktor: Almanach-Kunstverlag A.-G., Berlin.

⊛Krebs, Dr. Edgar: Bibliophiles Antiquariat Dr. Edgar Krebs, Berlin.

⊛Krebs, Lorenz, Berlin W 30, Nollendorfstr. 31/32. Sort.- u. Antiq.-Buchh. f. Architektur u. Kunstgewerbe. Gegr. 1/VIII. 1910. (⊶ Uhland 5965. — 8—1. — TA.: Krebs Berlin Nollendorfstr. 31.) w. *Kittler.*

⊛Krebs, Lorenz: Bruno Hessling, Berlin.

Krebs, Oskar, stellv. Geschäftsf.: August Scherl G. m. b. H., Berlin.

⊛Krebs, August, Berncastel-Cues. Buch- u. Kunsth., Buchdr. Gegr. 1890. (⊶ 184. — ⓜ Deutsche Bank, Zweigstelle Berncastel-Cues. — ⊷ Köln 27466.) w. *Maier.*

⊛Krebs, Agnes verw.: Carl Schmidt's Buchh., Döbeln.

⊛Krebs, Johannes, Goslar, Fischemäkerstr. 13. Buchh. u. Antiq., Zeitschriften- u. Bücher-Lesezirkel sowie Leihbibl. Gegr. 11/X. 1926. (⊶ 471. — TA.: Krebs, Goslar. — ⓜ Hildesheimer Bank, Fil. Goslar. — ⊷ Hannover 42675.) Inh.: ⊛Johannes Krebs. w. *Fleischer.*

Krebs, Wilh.: Bruno Bendix Nachf. (Wilh. Krebs), Halberstadt.

⊛Krebser, Louis: W. Stämpfli & Cie. Inh. L. Krebser, Thun.

⊛Kreidel's Verlag, C. W., München 27, Trogerstr. 56. Spez.: Technik, Naturwissenschaft. Gegr. 1843. (⊶ 40599. — TA.: Kreidelsverlag München. — ⓜ†† Bayerische Vereinsbank, München. — ⊷ 19985; Wien 105554.) Inh.: ⊛Wilhelm Gecks, s. 16/III. 1914, ⊛Dr. med. h. c. Ferdinand Springer u. ⊛Dr.-Ing. E. h. Julius Springer in Berlin, s. 1/VII. 1917. Prokur.: Karl Scheidecker u. Fritz Probst. a. *Thomas Komm. Gesch.*

Kreimendahl, E.: Friedr. Wortmann Nachf., Schwelm.

⊛Kreiner, Erwin, Geschäftsf.: Dr. E. Jaeger'sche Buch- u. Kunsth., Speyer.

Kreischer & Co., Mainz, Kaiserstr. 48. Buchhandlung und Zeitschriftenvertrieb. Seit 1/X. 1924. Gegr. 1/V. 1907. (⊶ 4049. — ⓜ Disconto-Gesellschaft, Fil. Mainz. — ⊷ Frankfurt 60783.) Pers. haft. Gesellschafter: Frau Else Kreischer geb. Schneider. Neuigkeiten werden stets angenommen. n. *F. E. Fischer.*

⊛Kreisdruckerei Naugard G. m. b. H., Naugard (Pomm.), Greifenberger Str. 24. Sort.- u. Verlbh., Buchdr. Gegr. 5/I. 1923. (⊶ 7. — TA.: Kreisdruckerei Naugard. — ⓜ Kreissparkasse, Naugard [Pomm.] Nr. 1515; Städt. Sparkasse, Naugard [Pomm.] Nr. 15. — ⊷ Stettin 324.) Geschäftsf.: ⊛Willi Kegel. Prokur.: Waldemar Kramer. ⚓w. *Koehler.*

⊛Kreisel, Direktor Hanns Horst, Prokur.: Helingsche Verlagsanstalt, Leipzig.

⊛Kreisel, Kurt, Buchhandlung, Pasing bei München, Landsberger Str. 9. Leihbibl., Buch-, Musik-, Pap.- u. Schreibwarenh., Bahnhofsbuchh. Gegr. 1/XI. 1912. (⊶ 80269. — ⊷ München 11940.) w. *Thomas Komm. Gesch.*

Kreiselmeyer's Buchhandlung, J., Edm. Woisard, Edenkoben. Verlags-, Sort.-, Kunst-, Musik.- u. Schreibmh., Buchb. Seit Jan. 1882. (⊶ 221. — ⓜ Volksbank, Edenkoben. — ⊷ Ludwigshafen 5285.) Unverl. Sendungen verbeten. — Komm.: Stuttgart, Koch, Neff & Oetinger. a.w. *Kummer.*

⊛Kreisler, H., & Co., Hamburg 24, Lübecker Str. 51. Musikh. u. Verl. Seit 4/III. 1894. Inh. (allein.): ⊛Heinrich Kreisler. a.w. *Leede.*

Kreitlow, Paul: Blank & Kreitlow, Grossbuchh., Köln.

Kremer, J. P.: Volks- u. Schulbuchh., Esch.

⊛Kremer, Direktor Alexander, Geschäftsf.: Herdersche Buchh., München.

Kremer, Dr. Ph., Geschäftsf.: Ludwig Röhrscheid, G. m. b. H., Trier.

Kremer-Muller, Esch (Alzette, Luxemb.). Buchh. Gegr. 1905. (⊶ 107.) Inh.: J. P. Kremer, s. 1/VII. 1914. — Komm.: Paris, Hachette & Co. w. *Koehler & Volckmar A.-G. & Co., Abtl. Ausland.*

⊛Kremling, Carl, u. Dr. Ernst Kremling: Iro-Verlag München Carl Kremling, München.

Kremser, Heinrich, Mitinh.: Volksbuchh. Kremser & Co., Teplitz-Schönau.

Krentzlin, H. R., Unterrichtsverlag, Berlin-Lichterfelde siehe Schlesinger'sche Buch- u. Musikh., Berlin-Lichterfelde.

Kreplin, Max, Mitinh.: Stiller'sche Hofbuchh. (Strenge & Kreplin), Schwerin (Mecklb.).

⊛Kress & Wolters, Offenbach (Main), Herrnstr. 1. Buch-, Kunst-, Musik.- u. Lehrmh. Gegr. 1/IV. 1914. (⊶ 84293. — ⓜ Offenbacher Bankverein. — ⊷ Frankfurt [Main] 12187.) Inh.: ⊛Ph. Kress u. Heinrich Wolters. Unverlangte Sendungen gehen unter Spesennachn. zurück. — Komm.: Stuttgart, Koch, Neff & Oetinger. ⚓w. *Fleischer.*

Kressmann, Ernst, Geschäftsf.: Danner'sche Buchdr. u. Verlagsanstalt G. m. b. H., Mühlhausen (Thür.).

⊛Kressner, L., Würzburg, Theaterstr. 10. Seit 1/X. 1874. Gegr. Ostern 1848. (⊶ 1142. — ⓜ†† Bayer. Hypoth. u. Wechselbank, Würzburg. — ⊷ Nürnberg 4823.) Inh.: ⊛Otto Kressner, s. 30/XII. 1918. — Komm.: Stuttgart, Koch, Neff & Oetinger. ⚓w. *Bernh. Hermann & G. E. Schulze.*

⊛Kresta, A., Troppau (Tschechisch-Schles.), Oberring 24. Buch-, Kunst- u. Musikh. Musikalien-Leihanstalt, Klavierhandlung. Gegr. 1/XII. 1919. (⊷ Breslau 30072.) Inh.: ⊛Adolf Kresta. Unverlangte Sendungen verbeten. — Komm.: Wien, R. Lechner & Sohn. w. *Fleischer.*

„Kresy“ G. m. b. H.: Buchhandlung „Kresy“, Teschen.

Kretschmann's Buch- u. Musikalienhandlung, Max, Magdeburg, Breiter Weg 156 (vorm. Creutz'sche Buchh.). Gegr. 11/VI. 1778 von Johann Adam Creutz. (Fernr. 2072. — Commerz- u. Privat-Bank, Dep.-Kasse Börse, Magdeburg. — Postscheck 7538.) Inh.: Hermann Ebbecke, s. 1/X. 1921. ⚓ w. *Kommissionshaus.*

Kretschmann, Max, Mitinh.: Creutz'sche Verlagsbuchh.; Gesellschafter: Magdeburger Journal-Lesezirkel G. m. b. H., Magdeburg.

Kretschmann, Rolf, Mitinh.: Creutz'sche Verlbh., Magdeburg.

Kretschmar, Richard, München 2, Goethestr. 11. Buchh. u. Antiq. Gegr. 1/X. 1921. (Bayer. Vereinsbank, Zweigst. Haus d. Landwirte, München. — Postscheck 35813.) w.

Kretschmer, Hans, Görlitz, Salomonstr. 39. Wirtschaftsverlag. (Fernr. 424 — 919. — 8—6. — TA.: Verlag Kretschmer. — †† Direction der Disconto-Gesellsch., Fil. Görlitz. — Postscheck Breslau 52500.) w. *Staackmann.*

Kretschmer, Hans: C. A. Starke, Görlitz.

Kretzer, Max, Geschäftsf. Gesellschafter: Paul Sollors Nachf., Komm.-Ges., Reichenberg u. Kratzau.

Kretzschmar, Erich Kurt: Hermann Striemann, Cottbus.

Kretzschmar, Paul, Direktor: Buchdruckerei und Verlagsanstalt Ernst Mauckisch, Freiberg.

Kretzschmar, Paul, Leipzig C 1, Beuchaer Str. 1. Versandbh. Gegr. 1900. (Fernr. 60111. — Allgem. Deutsche Credit-Anst., Abt. Buchh. — Postscheck 55073.) Inh.: Otto Wutzler, s. 24/II. 1920. w. *Volckmar.*

Kretzschmar, Hugo, & Söhne, Zwickau (Sachsen), Innere Plauensche Str. 20. Filh. am Lehrerseminar u. Oberschule, Lothringer Str. 2. Buchh. Gegr. 1912. (Fernr. 2184. — Zwickauer Stadtbank. — Postscheck Leipzig 25457.) Inh.: Willy Kretzschmar u. Kurt Kretzschmar. ⚓ w. *Fr. Foerster.*

Kreuer, Joseph, vorm. Friedrich E. Bartelt, Berlin C 2, Burgstr. 28. Buchh. Spez.: Rechts- u. Handelswissenschaften. Gegr. 1/III. 1918. (Fernr. Norden 8625. Postscheck 104840.) Inh.: Hans Hetzel, s. 1/IV. 1927. Angebote direkt erwünscht. ⚓ w. *Kommissionshaus.*

Kreuer, Peter, G. m. b. H., Frankfurt (Main) 1, Domplatz 2. Buch-, Kunst-, Antiq.- u. Verlh. Spez.: Kath. Theologie. Seit 1/VII. 1889. Gegr. 15/VI. 1877. Seit 1/VII. 1922 G. m. b. H. (Fernr. Römer 5181. — Frankf. Bankverein. — Postscheck 17958.) Geschäftsf.: Ernst Hitzfeld. — Komm.: Stuttgart, Koch, Neff & Oetinger. ⚓ w. *Volckmar.*

Kreuschmer, G., Verlag (Franz Leichter), **Ohlau.** Seit 1/VII. 1927. Gegr. 27/IX. 1827 in Bunzlau. (Postscheck Breslau 45100.) ⚓ *Fernau.*

Kreusch-Verlag, Berlin S 59, Freiligrathstr. 5. Spez.: Bibl. f. prakt. Menschenkenntnis. Gegr. 11/VII. 1921. Inh.: Dr. Max v. Kreusch.

Kreuser, Robert, Vorstand: Katholische Volkskunst-Anstalten A.-G., München.

Kreussler, Frl. Helene: Thüringer Musikhaus Hermann Mensing, Erfurt.

Kreuter, Heinrich, Mitinh.: K. A. Stauff & Cie., Köln.

Kreuter, J., Köln, Höhle 17 u. Marspfortengasse 4. Buchh., Verlag u. Antiq. Gegr. 1858. (Fernr. A. 7779. — TA.: Buchhandlung Kreuter. — Sparkasse der Stadt Köln. — Postscheck 9604.) Inh.: Jean Maria Heukeshoven, s. Sept. 1894. Unverlangte Sendungen gehen unter Spesennachnahme zurück. ⚓ *Fleischer.*

Kreutzmann, K., vorm. J. Rath, Backnang. Verlag, Buch-, Kunst-, Musik.- u. Schreibwh. Seit 1/VII. 1901. Gegr. 1/VII. 1894. (Fernr. 96. — Kreditverein, Backnang, Giro-Konto Nr. 62; Oberamtssparkasse, Backnang. — Postscheck Stuttgart 5649.) Inh.: Frau Luise verw. Kreutzmann geb. Bühler. Unverlangte Sendungen verbeten. — Komm.: Stuttgart, Koch, Neff & Oetinger. w.

Kreuzburger Nachrichten G. m. b. H. Buchdruckerei — Buchhandlung, Kreuzburg (Oberschles.). Sorth. Gegr. 15/III. 1920. (Fernr. 91. — Eichborn & Co.; Kreis-Sparkasse, Kreuzburg. — Postscheck Breslau 33917.) Geschäftsf.: Dr. H. Menz u. Wilhelm Finke. Unverlangte Sendungen gehen unter Spesennachnahme zurück. ⚓ w. *Volckmar.*

Krey, H., Geschäftsf.: Sächsische Verlagsgesellschaft m. b. H., Leipzig.

Krey, Rudolf, Prokur.: Dr. Richard Marx & Co., Wien.

Kreyer, Ferdinand, Crefeld, Breite Str. 52. Musik.-, Saiten- u. Instrumentenh. Gegr. 1879. (Fernr. 21224.) at.w. *Hofmeister G. m. b. H.*

Kreyer, Otto, Crefeld, Hochstr. 20. Musik.-Verlag u. Instrumh. Gegr. 10/VI. 1893. (Fernr. 2514. — TA.: Musikkreyer Crefeld Hochstrasse. — A. Schaaffhausenscher Bankverein. — Postscheck Köln 24463.) a.w. *Hug & Co.*

Kribe-Verlag, Berlin N 113, Schivelbeiner Str. 3. Gegr. 1. Juli 1914. (Fernr. Humboldt 3054. — 8—5. — TA.: Kribeneun Berlin. — Postscheck Berlin 44000.) Inh.: Johannes Neunert, s. 1/VII. 1914. Fest- u. Bar-Auslieferung durch F. Volckmar, Leipzig. = Auch direkte Lieferung mit 1/1 Portoberechnung (Faktur über Leipzig). Bedingt-Sendung nur ab Berlin, Zielüberschreitung nicht gestattet, Festbestelltes wird nicht zurückgenommen. = a. *Volckmar.*

Krick, F., Verlag, Leipzig S 3, Eichendorffstr. 30. Gegr. 1/X. 1925. (Fernr. 30987. — Commerz- u. Privat-Bank, Fil. Leipzig-Co. — Postscheck 63190.) Inh.: Ferdinand Krick. ⚓ *O. Klemm.*

Kricke, Julius O., A. B. Laeisz Nachf., Hamburg 11, Grosser Burstah 1. Leihb. in neun Sprachen. Seit 1/X. 1920. Gegr. 1/X. 1830. (Norddeutsche Bank. — 43956.) Inh.: Julius O. Kricke, s. 5/VII. 1916. Prokur. B. Herrnring. = Liefere direkt mit 1/1 Porto-ber. (Faktur über Leipzig). = Verbittet sich aufs bestimmteste alle unverlangten Sendungen. w. *Brauns.*

Kriebel, Wilh., Schmiedeberg (Riesengeb.), Markt 31. Buch-, Kunst-, Musik.- u. Papierwh. Inh.: Frau verw. Kriebel. w. *Franz Winter.*

Kriebel, Johannes, Nachf., Wolfgang Schmidt, Hamburg 5, Langereihe 4—6. Buchh. Spez.: Belletristik, Reiseführer. Gegr. 1877. (Vulkan 817. — 8½—7. — Deutsche Bank, Filiale Hamburg, Depositen-Kasse D, Lüneburger Str. — 30354.) Inh.: Frl. Eka Schmidt, s. 23/X. 1914. w. *R. Hoffmann.*

Kriedte, Arnold, Graudenz [Grudziądz] (Polen). Buch-, Kunst-, Musik.- u. Papierh. Gegr. 17/IX. 1895. (85. — 8—6. — TA.: Kriedte Grudziądz. — Deutsche Volksbank; Danziger Priv.-Akt.-Bank. — Berlin 79806; Posen [Poznań] 203815.) Unverlangte Sendungen gehen mit Spesennachnahme (Porto, Zoll u. Verpackung) zurück. w. *Kittler.*

Krieg, Walter, Verlag, Kunsthandlung, Berlin-Lankwitz, Kaiser-Wilhelm-Str. 145. (Südring 3712.) **Auslieferung nur in Leipzig bei L. A. Kittler, Sternwartenstr. 46.** a. *Kittler.*

Krieg, Wilhelm, Karlsruhe (Baden), Kaiserstr. 67. Polyt. Buch- u. Paph. Gegr. 1/VIII. 1899. ([S] 6896. — 12799.) Inh.: Luise Krieg Wwe. — Komm.: Stuttgart, Koch, Neff & Oetinger. w. *Giegler's Buchh.*

Krieg, K.: Firma M. Pichler, Schwetzingen.

Krieg, W., Stuttgart-Cannstatt, Königstr. 44. Buch-, Musik.- u. Instrumh. Gegr. 24/XI. 1910. (1167. — 8—7. — Dresdner Bank, Dep.-Kasse Cannstatt. — 15724). Inh.: Erich Krieg, s. 1/VIII. 1911. — Komm.: Stuttgart, Koch, Neff & Oetinger. w.

Kriegel, Alfons, Wekelsdorf [Böhmen]. Buch-, Kunst- u. Musikh. Seit 1/VII. 1913. Gegr. 1/VII. 1907. w. *R. Hoffmann.*

Krieger, Sannchen, Buchhandlung, Cronberg (Taunus), Hauptstr. 2. Sortbh., Zeitschriften, Musikalien, Schulbücher. Gegr. 1/XII. 1924. (88. — TA.: Limberger Cronberg-Taunus. — Deutsche Bank, Fil. Frankfurt (M.) u. Vereinsbank Cronberg (Taunus). — Frankfurt [M.] 9561.) Inh.: Heinrich Limberger. w. *Fleischer.*

Krieger, O. B.: Julius Joost, Langenberg (Rheinland).

Krifa-Versandbücherei Richard Mannheim, Berlin-Wilmersdorf, Pfalzburger Str. 25. Spez.: Belletristik, Luxusdrucke, Kunst. Gegr. 1/IV. 1921. (Pfalzburg 7105. — †† Dresdner Bank, Dep.-Kasse H II. — 109222.) Unverlangtes unter Spesennachnahme zurück.

Krill, Professor Dr. J., Max Hesse's Verlag, Berlin.

Krimmer's, M., Lithogr. Institut, Fr. Müller, Gleiwitz, Margrafenstr. 8. Buch- u. Papierh. Buch- u. Steindr. Buchb. Liniieranst. Gegr. 1847. (255. — Dresdner Bank, Fil. Gleiwitz. — Breslau 10279.) Inh.: Franz Müller. Geschäftsl. f. d. Abtl. Buchhandl.: Frau Auguste Wodke. n. *Opetz.*

Krinner, Hans, Verlag, Salzburg, Siegmund Haffnergasse 18. Inh.: Herm. Jos. Schmidt, s. 1/IV. 1925. at. *Fr. Foerster.*

Krips, Rich.: Robert Schmidt's Buchh. (Inh. Rich. Krips), Memel.

Krische, Friedrich, Mitinh.: Palm & Enke, Erlangen; Theodor Blaesing; Max Mencke, Erlangen; Geschäftsf.: Hochschulbuchhandlung Krische & Co., Nürnberg; Weltkreis-Verlag, G. m. b. H., Berlin.

Krische, Theodor, Erlangen. Universit.-Buchh., Antiq., Musikh., Leihb. u. Lesez. Seit 1/I. 1868. Gegr. um 1778. (540. — Bayr. Vereinsbank; Bayr. Staatsbank. — Nürnberg 307.) Inh.: Friedrich Krische, s. 1/VII. 1907, Carl Müller, s. 1/VIII. 1919, u. Karl Ströver, s. 1/VII. 1923. *Volckmar.*

Kröber's Erben, Robert, Mitinh.: Karras, Kröber & Nietschmann, Druckerei u. Verl., Halle (Saale).

***Kroch, A., & Co., Chicago,** Ill. (U. S. A.), 22 North Michigan Aven. Internat. Buch- u. Kunsth. Gegr. 1/X. 1907. Inh.: *A. Kroch. w. *Koehler & Volckmar A.-G. & Co., Abt. Ausland.*

Krock, Karl: K. J. Müller, Evangel. Buch- u. Kunsth., Berlin.

Krocker, Hans: Verlag „Ora" Hans Krocker, Berlin.

Krockow, Paul, Mitinh.: Louis Friedrich Abel & Co., Berlin.

Kroeger, Otto, Bredstedt. Sort.- u. Schrbmth., Paph. en gros u. Buchb. Gegr. 13/IX. 1895. w. *L. Naumann.*

Kröger, Emil: Louis Thiele Buchhdlg., Inh. Emil Kröger, Köthen (Anh.).

Kroghs boghandel, J. A., Skien (Norwegen). Inh.: Christian B. Krogh. w. *Koehler & Volckmar A.-G. & Co., Abtl. Ausland.*

Krohss, Walter, Bergen (Rügen), Marktstr. Buch-, Kunst- u. Musikh., Pap.- u. Schreibw. Seit 15/X. 1912. Gegr. 1881. (327. — 8—7. — Berlin 26726.) Verlag: Krohss-sche Kreiskarte von Rügen 1:100000 in 5 Farbendruck. a.w. *Carl Emil Krug.*

Kroll, Carl: Verlag Carl Kroll, Berlin.

Kroll, Josef, (Inh. Elisabeth Kroll). **Hagen** (Westf.), Goldbergstr. 2 a. Sort.-, Kunst- u. Buchh. Spez.: Kathol. Theologie. Gegr. 1/V. 1897. (23696. — Scheckkonto der Sparkasse, Hagen. — Dortmund 17200.) w. *Volckmar.*

Krome, Hermann: Charivari-Verlag Inh. Hermann Krome, Berlin.

Krömer, Joseph Friedrich: Rekord-Verlag Krömer & Co., Leipzig.

Krommer, W., Freudenthal (Č. S. R., Schlesien). Verlags-, Buch-, Kunst-, u. Musikh. Leihbibl. u. Buchdr. Gegr. 1/VII. 1881. (☎ 5. — ✆ Leipzig 17161; Prag u. Wien 8713. Inh.: Johann Krommer, s. Aug. 1922. — Komm.: Wien, a. Lechner & Sohn. w. *Herbig.*

§Krompholz, Fr., Bern (Schweiz), Spitalgasse 28. Musik.-, Instrum.- u. Saitenh. nebst Leihanst. Gegr. 15/XI. 1855. (✆ Bern III, 1050.) w. *Hofmeister G. m. b. H.*

⊛Kronbauer, Friedrich, Buchhandlung für Universitätswissenschaften und schöne Literatur, Inh.: Richard Joseph, Göttingen, Weender Str. 54, Ecke Theaterstrasse. Kunsthandlung, Mietbücherei. Seit 1/IV. 1927. Gegr. 22/VII. 1876. (☎ 2465. — TA.: Kronbauer Göttingen. — ⊛Commerz- u. Privat-Bank; Städt. Sparkasse Göttingen. — ✆ Hannover 42213.) Prokur.: Irene Joseph-Hülsmann. Übernahme von Alleinvertretungen. Unverlangte Sendungen gehen unter Spesennachnahme zurück. ⚓w. *Fleischer.*

⊛Kronbauer, Fritz, Verlag und Versand, Noderwichs-Bruckmühl b. Aibling (Oberbayern). Kronbauers Konzertdirektion, Göttingen, Postfach 39. Älteste Konzertdirektion am Platze. Kronbauers Meisterkonzerte seit 1907. a. ⚓ *Fleischer.*

⊛Kronberg, Otto, Ermsleben (Harz), Konradsburger Str. 139. Buch-, Kunst-, Musik.- u. Instrumh., Antiq., Leihb., Journal- u. Bücher-Lesez. Gegr. 1/X. 1910. (⊛ Girokonto d. Städt. Sparkasse, Ermsleben. — ✆ Leipzig 26291.) ⚓w. *Breitkopf & Härtel.*

Krone, Richard: Schulbuchh. Richard Krone, Leipzig.

⊛Kronen-Buchhandlung, Inh.: Lothar Konietzko, Kattowitz [Katowice] (Polen), ul. Warzawska 3. Buch-, Musik.- u. Paph., Leihbücherei. Gegr. 1/VIII. 1915. (☎ 2428. — ⊛ Darmstädter u. Nationalbank, Zweigniederlassung Kattowitz.) w. *Maier.*

⊛Kronenwerth, Heinr.: Wilh. Hanemann, Rastatt.

Kröner, Heinrich, Döbeln. Buchh., Buchdr. u. Verlag. Gegr. 1869. (☎ 82. — ⊛†† Reichsbankgirokonto Döbeln. — ✆ Leipzig 10610.) Inh.: Alfred Malz, Arthur, Johannes u. Kurt Kröner. w. *Opetz.*

⊛Kröner, Alfred, Verlag, Leipzig C 1, Salomonstr. 16. Gegr. 3/III. 1897. (☎ 13089. — TA.: Kröner Verlag Leipzig. — ⊛ Darmstädter u. Nationalbank. — ✆ 37496; Basel V 6826.) Persönl. haftender Gesellschafter: ⊛Dr. Otto Wilhelm Klemm. Prokur.: Felix Geissler u. Max Matthäi. a. *Fleischer.*

⊛Kröner, Robert: J. G. Cotta'sche Buchh. Nachf., Stuttgart u. Berlin; Mitglied d. Aufsichtsrats: Union Deutsche Verlagsgesellschaft, Stuttgart, Berlin u. Leipzig.

Kroog, Martin: Otto Wulff, Inh. Martin Kroog, Gadebusch.

Krook, Alfred M., Mitinh.: L. Littorins Bokhandel, Krook & Bruzelius, Kristianstad.

Kroepelinsche Buchhandlung, Berlin-Friedenau, Rheinstr. 32/33. Buch- u. Kunsth. Inh.: Hermann Kroepelin. ⚓w. *Volckmar.*

§Kröpelin, Otto, Hameln, Neuetorstr. 10. Musikalien, Instrumente, Theaterbuchh. Gegr. 23/I. 1924. (☎ 984. — ⊛Kreditbank, Hameln. — ✆ Hannover 58970.) w. *Hug & Co.*

⊛Kropff, Karl, Mitinh.: Preuss & Jünger, Buchh. u. Antiquariat, Breslau.

Kropp, Hermann, Barby (Elbe). Buch- u. Musikh., Verlag u. Buchdr. Seit 1894. Gegr. 1/VII. 1870. (☎ 19.) ⚓a.w. *Streller.*

⊛Krotoschin, Simon, Generaldirektor: Wezel & Naumann, A.-G., Leipzig.

Krötzsch, Hugo, Leipzig C 1, Lange Str. 22. Philat. Verl., Alben u. alle Bedarfsartikel Gegr. 1/II. 1893.

Krug, Albert, Geschäftsf.: Wilh. Borngräber Nachf., Verlagsgesellschaft m. b. H.; Dr. Potthof & Co., G. m. b. H., Leipzig.

⊛§Krug, August Julius, Leipzig C 1, Querstr. 17, Aufgang C I. Export-, Komm.- u. Sortbh. (☎ 21467. — ⊛ Commerz- u. Privat-Bank. — ✆ 68650.) Inh.: ⊛§Carl Frank. Prokur.: Walter Frank. w.

⊛Krug, Carl Emil, Leipzig C 1, Postfach 377. Querstr. 5. Kommissionsgesch. Gegr. 1/VII. 1918. (☎ 17965. — TA.: Diskus Verlag. — ⊛ Meyer & Co. — ✆ 70261.)

⊛Krug, Carl Emil: Diskus-Verlag Emil Krug, Leipzig.

Krug's Verlag, E., Weinböhla (Sachsen). Seit 1/VII. 1899. Gegr. 1892. (☎ 123. — ✆ Leipzig 84420.) Inh.: Ernst Krug.

⊛§Krügers Buchh., Fr., (C. Blumenthal), **Anklam,** Markt 24. Buch-, Kunst-, Lehrmittel-, Musik.- u. Paph. Preuss. Lotterie-Einnahme. Gegr. 1/X. 1858. (☎ 52. — 8—6. — TA.: Blumenthal Anklam. — ⊛ Pommersche Bank für Landwirtschaft u. Gewerbe A.-G., Zweigniederl. Anklam; Städtische Sparkasse, Konto 118. — ✆ Berlin 20494.) Inh.: ⊛§Carl Blumenthal, s. 1/V. 1898. — Komm.: Berlin, Berliner Kommissionsbuchh. ⚓w. *Wagner.*

Krüger, Eduard, Aussig (Böhmen), Teplitzer Str. 23. Buch-, Kunst-, Paph. u. Antiq. Seit 1/VI. 1898. Gegr. 5/XII. 1869. (TA.: Krüger Aussig. — ⊛ Anglo Čechoslov. Bank; L. Wolfrum & Co., Aussig.) Antiquariatskataloge direkt erbeten. w. *L. Naumann.*

⊛Krüger, Frau Grete: Rich. Auerbach's Nachf., G. Krüger, Berlin-Steglitz.

Krüger, H. C., Mitinh.: Rudolph Lepke's Kunst-Auctions-Haus, Berlin.

⊛Krüger, Wolfgang, Direktor: Gutenberg-Buchhandlung; Universitas Deutsche Verlags-A.-G., Berlin.

Krüger, J. G., Dorpat [Tartu] (Estland), Ritterstr. 9. Buch- u. Kunsth. Inh.: Anteilgenossenschaft J. G. Krüger. w. *Brockhaus.*

Krüger, C. L., G. m. b. H., Dortmund, Westenhellweg 9 u. 9½ (Krüger-Passage). Verlag, Buch-, Kunst- u. Musikh. Gegr. 1/VI. 1833. (Fernr. 5880—5883, Buchh.: 3426. — Tel. 11298.) Geschäftsf.: Rudolf Krüger. Aufträge für unsere „Dortmunder Zeitung" und für den „Generalanzeiger für Westfalen" (Auflage zusammen über 200000) werden von uns besorgt. Unverlangte Sendungen gehen mit Spesennachnahme zurück. w.a. *Fleischer.*

Krüger, C. L., G. m. b. H., Dortmund: Hermann Scheuermann G. m. b. H., Duisburg.

Krüger, Rud., i. Fa. C. L. Krüger G. m. b. H., Dortmund, Geschäftsf.: Hermann Scheuermann G. m. b. H., Duisburg.

Krüger, Max, Finsterwalde (N.-L.), Berliner Str. 19. Buch-, Musik.- u. Zeitschrh. Gegr. 1/V. 1923. (Fernr. 336. — Anhalt-Dessauische Landesbank, Fil. Finsterwalde. — Tel. Leipzig 35478.) ⚓w. *F. E. Fischer.*

Krüger, Kurt, Mitinh.: Köhler & Krüger, Hamburg.

Krüger, Albert, Hannover, Grupenstr. 1. Musikwerke, Musikh. Spez.: Humor. u. Musikinstr.-Geschäft. Gegr. 1892. (Fernr. Amt West 636. — Vorschuss-Vereinsbank, Hannover; — Tel. 19348.) Inh.: Emil Piepenhagen. w. *R. Forberg.*

Krüger, Friedrich: Adolf Sponholtz Nachf. Friedrich Krüger, Hannover.

Krüger, Gustav, Geschäftsf.: G. Senf Nachf. G. m. b. H., Leipzig.

Krüger, Otto: Kunstverlag „Bild und Karte", Leipzig.

Krüger, Hermann, Mölln (Lauenburg), Bahnhofstr. 1. Buch- u. Paph. Gegr. 1/IX. 1901. (Fernr. 187. — Darmstädter u. Nationalbank; Stadtbank Mölln [Lbg.].) Inh.: Frau Anni verw. Krüger. ⚓w. *Streller.*

Krüger, Otto, Buchhändler, Inh. Johanna Krüger, Sondershausen. Buch-, Musik-, Pap.- u. Schreibmath. Seit 1/I. 1916. Gegr. 1875. (Tel. Leipzig 36069.) Inh.: Frl. Johanna Krüger.
⚓w. *Bernh. Hermann & G. E. Schulze.*

Krüger, Otto, Stendal, Postamt 2. Bahnhofs-Buchh. Seit 1/X. 1901. (Fernr. 129. — Tel. Berlin 96692.) w.

Krüger, Ad., Stuttgart, Gänsheidestr. 43. Prägeanstalt u. Verl. Gegr. 1897. (Fernr. 5442. — Württ. Bankanstalt vorm. Pflaum & Co.) at. *Herbig.*

Krüger, Alfred: Akadem. Buchhandlung (Rich. Stettner) Inh. Alfred Krüger, Tharandt.

Krüger, C. L., Witten. Buch-, Kunst-, Musik- u. Schreibwh., Buchdr. u. Verl. Gegr. 1/V. 1858. Inh.: C. L. Krüger, Wittener Tageblatt G. m. b. H., Witten. Geschäftsf.: Dr. E. Krüger u. Herm. Krüger. Prokur.: Paul Bitterlich. w. *Kittler.*

Krüger, E. A., Wyk auf Föhr. Buchh. u. Buchdr. Seit 1890. Gegr. 1879. (Fernr. 12. — Föhrer Creditverein, Wyk.) w. *Busch.*

Krüger & Co., Leipzig C 1, Liebigstr. 9. Verlag, Antiq. u. Sort. Spez.: Medizin (Homöop., Naturheilkde.); Okkult. u. Prot. Theologie je 1 Antiq.-Kat. nur direkt erbeten. Gegr. 15/XII. 1891. (Fernr. 16055. — Tel. 909.) Inh.: Herm. Przyborowski, s. 1891. Durchaus nichts unverlangt. Direkte Sendgn. nur noch bar. w.

Krüll'sche k. bayr. Hofbuchh. (Georg Burkhardt), **Ingolstadt,** Theresienstr. 18. Sort.-, Musik.- u. Antiqh. Gegr. 1786. Inh.: Georg Burkhardt, s. 1/IV. 1905. — Komm.: Stuttgart, Koch, Neff & Oetinger. w. *Wagner.*

Krüll'sche, Ph., Universitätsbuchhandlung, Erich Thomass, Landshut. Inh.: Erich Thomass, s. 1927. at.w. *Thomas Komm. Gesch.*

Krumbhaar, Dr., pers. haft. Gesellsch.: Verlagsbuchhandlung Broschek & Co., Hamburg.

Krumbhaar, H., Liegnitz. Verlh. u. Buchdr. Gegr. 1/I. 1858. (Reichsbank; Dresdner Bank. — Tel. Breslau 9310.) Inh.: Kommerzienrat Dr. jur. Heinrich Krumbhaar u. Kurt Krumbhaar, s. 1/X. 1900. ⚓a. *Haessel.*

Krumbhaar, Kgl. Kommerzienrat Dr. jur. Heinrich, u. Kurt Krumbhaar, Geschäftsf.: Deutsche Färber-Zeitung G. m. b. H., Wittenberg (Bez. Halle).

Krumbholz, W., Inh. Alfred Schumann, Ohrdruf (Thür.), Herrmannstr. 2. Buch- u. Kunsth., Schreibw.-Spezialgeschäft, Buchdruckerei. Gegr. 1/VII. 1911. (Fernr. 189. — Tel. Erfurt 6691.) Unverlangte Sendungen gehen unter Spesennachnahme zurück. w. *Fleischer.*

Krumbiegel, Frau Ella: Friedrich Kortkamp, Herford.

Krumm, Theodor, Elsterberg (Vogtl.). Buch- u. Paph., Buchb. u. Buchdr. Gegr. 29/VIII. 1850. (Fernr. 17. — Tel. Leipzig 45936.) w. *Streller.*

Krumm, Hermann, Remscheid siehe Buchhandlung Hermann Krumm, Remscheid.

Krumm, Rudi, u. Rudolf Krumm: Buchhandlung Hermann Krumm, Remscheid.

Krumpe, F. A., Hainichen. Buch-, Papier- u. Kolph. Seit Nov. 1881. at.w. *Maier.*

Krupke, Franz, & Co., Depeschen-Bureau, Berlin W 15, Pfalzburger Str. 9. (Fernr. Oliva 4833. — TA.: Krupkes Depeschenbureau. — Tel. 13081.) Verl. von Krupkes Konversations-Lexikon.

Krusche, P., Mitinh.: Joh. Heinr. Meyer, Braunschweig.

Krusche, Max, Heegermühle. Buch- u. Paph., Buchdr. Gegr. 1905. (Fernr. 31. — 7—8. — Spar- u. Darlehnskasse e. G. m. b. H., Heegermühle. — Tel. Berlin 32671.) w. *Schneider.*

Kruse, Friedr., Buchhandlung, Friedrichstadt (Eider). Buch- u. Paph. Gegr. 27/XI. 1919. (Ⓜ Spar- u. Leihkasse der Stadt Friedrichstadt.) w. *Fr. Foerster.*

Kruseman, J. Philip, Haag (Niederlande), Noordeinde 91. Musikverl., Bücher- u. Kalenderverlag u. Export. Gegr. 1909. (🛏 14400. — TA.: Kruseman Haag.) at. *Junne.*

Krusius, J., Buchh., Köln-Mülheim, Wiesbadener Str. 2. Sort.- u. Schulbh. (🛏 61807. — 🏛 Köln 22466.) Unverlangte Sendungen gehen unter Spesennachnahme zurück. ⚓ *Schneider.*

§Kruspe, Else, Musikalienhandlung, Erfurt, Predigerstr. 13/15. Musik.- u. Instrumh. Gegr. 1829. (🛏 2181. — 🏛 102258.) Inh.: Frau Else verw. Kruspe. Unverlangte Sendungen gehen unter Spesennachnahme zurück. w. *Breitkopf & Härtel.*

Krutina, Edwin, Geschäftsf.: Verlag des Reichsbundes der Standesbeamten Deutschlands E. V., G. m. b. H., Berlin.

Krygier, H., Geschäftsf.: Gebethner & Wolff & Co. G. m. b. H., Wilna.

⊛Krystall-Verlag Ges. m. b. H., Wien I, Graben 29a (Trattnerhof). Gegr. Dez. 1921. (🛏 63410. — Ⓜ Dorotheum Bankabt. — 🏛 Wien 144187; Leipzig 97755; Prag 77169; Zürich VIII/12403; Budapest 59007.) Geschäftsf.: ⊛Dr. Franz Juraschek u. Ing. E. Beigl. ⚓ *Volckmar.*

Krzyżanowski, Stanislas Andreas, Krakau [Kraków] (Polen), Markt A. B. Buch- u. Musik.-Verl., Kunsth., Konzert-Agentur. Gegr. 1/VII. 1870. (🛏 150 u. 2201. — Ⓜ Banca Commerciale Italiana, Mailand. — 🏛 Warschau 141085; Berlin 122524; Wien 105501; Paris 60096.) Inh.: Maryan Krzyżanowski. — Komm.: Paris, Maison du livre franç. 4 Rue Félibien; London, Dawson & Sons Ltd.; Wien, R. Lechner & Sohn. w. *Brockhaus.*

⊛Książnica-Atlas Zjednoczone zakłady kartograficzne i wydawnicze T-wa Nauczycieli Szkół Średnich i Wyższych, Spółka akcyjna, **Lemberg** [Lwów] (Polen), Czarnieckiego 12. Filiale **Warschau** [Warszawa] (Polen), Nowy Świat 59. Schulbücherverlag, Wissenschaftl. Verlag, Kartenverlag, Sortbh. Gegr. 1916. (🛏 Lemberg 345; Warschau 147 62. — TA.: Lemberg: Książnica Lwów; Warschau: Książnica Warszawa. — Ⓜ Bank Gospodarstwa Krajowego, Lemberg-Warschau; Polski Bank Przemysłowy, Lemberg. — 🏛 Warschau 149598 [für die Zentrale], 117 [für die Filiale], 153369 [für die Lemberger Sortbh.], 12802 [für die Warschauer Sortbh.]. Direktoren: ⊛Dr. Jan Piątek, Emil Żychiewicz, Stanisław Olański, Jan Treter, Antoni Dudryk, Julian Kurowski, Tadeusz Sierzputowski. Leiter der Sortbh.: Aleksander Mazzucato für Lemberg. Prokur.: Wacław Bembnowicz, Professor in Lemberg, und Cyprjan Osiński, Leiter der Sortbh. in Warschau. **Auslieferung in Lemberg u. Warschau.** ⚓ w. *Koehler.*

Księgarnia Akademicka (Akadem. Buchh.), **Lemberg** [Lwów], Marienplatz 4. Verlbh. Gegr. 1/I. 1910. (🛏 3486 u. 2786. — 🏛 Warschau 141660.) Inh.: Herman Stachel. w. *Koehler.*

Księgarnia Jagiellońska Sp. z ogr. odp., **Krakau** [Krakow] (Polen), ul. Wiślna 3. Sort.-, Buch- u. Musikh. Gegr. 12/II. 1923. (🛏 4160. — TA.: Księgarnia Jagiellońska Krakau. — Ⓜ Bank Związku Spółek Zarobkowych, Krakow. — 🏛 400311.) Inh.: Eine G. m. b. H. Geschäftsf.: Dr. Adam Muszyński. Geschäftsl.: Ludwik Gerstman. — Komm.: Barcelona, A. Bosch; Mailand, U. Hoepli; London, Wm. Dawson; Paris, Agence Générale de Librairie et de Publications u. Maison du livre. w. *Brockhaus.*

Księgarnia Krakowska G. m. b. H., Krakau [Kraków] (Polen), ul. sw. Tomasza 35. Spez.: Katholische u. liturgische Werke, sowie andere Sortimente u. Noten. Gegr. 1/XII. 1924. (Ⓜ Związku Spółek Zarobkowych, Krakow. — 🏛 404620.) Geschäftsf.: Karl Holeksa. Geschäftsl.: Josef Dyba. w. *Volckmar.*

Księgarnia Literacka, Lemberg [Lwów] (Polen), ul. Batorego 24. Sortiment. Gegr. 5/III. 1926. Inh.: Adolf Ungar u. Lazarus E. Igel. — Komm.: Wien, Lechner & Sohn. *Maier.*

Księgarnia Naukowa, G. m. b. H., Lemberg [Lwów] (Polen), Hotel George. Buchh. Direktoren: Karl Jaremko u. Ferdinand Szczurkiewicz. Vertr.: Zenon Czemeres, Geschäftsf.: Heinrich Łopieński. — Komm.: Wien, M. Perles. a. w. *Brockhaus.*

⊛Księgarnia Nowości, Lemberg [Lwów] (Polen), Kopernika 3. Gegr. 1/VIII. 1915. (🛏 4254. — 9—1, 3—7. — 🏛 Krakau 400840) Inh.: ⊛Dr. Maksymilian Aschkenase, s. 7/IV. 1920. ⚓ w. *Volckmar.*

Księgarnia Polska Akt.-Ges., Kattowitz [Katowice] (Polen), ul. Poprzeczna 2. Verl.- u. Sortimbuchh. Filiale: **Königshütte** [Król. Huta] (Polen), ul. Wolności. Direktor: Leon Stepniewski. *Volckmar.*

⊛Księgarnia Polska, Bernard Połoniecki, Lemberg [Lwów] (Polen), ul. Akademicka 2/a. Buch-, Musik.- u. Verlh. Gegr. 4/V. 1872. (Ⓜ Bank Polski, Lemberg. — 🏛 Warschau 140810.) Prokur.: Wanda Tomaszewska. ⚓ at. w. *Koehler.*

⊛Księgarnia Powszechna Jacob Hölzel, Lemberg [Lwów] (Polen), Ringplatz 29 (Passage Adriolli). Buchh. u. Antiq. Gegr. 1908. (Ⓜ Galiz. Hypothekenbank.) w. *Koehler.*

⊛Księgarnia Powszechna, Warschau [Warszawa], Mazowiecka 12. Verlags-, Sort.-, Musik.- u. Kunsth. Gegr. 15/X. 1904. Inh.: ⊛Jacób Mortkowicz. w. *Wagner.*

Księgarnia Rolnicza, Sp. Wydawn z Ogr. Odp., Warschau [Warszawa], Nowy Swiat 35. Verlag u. Sort. Gegr. 20/II. 1920. (☞ 30316. — TA.: Księgarnia Rolnicza.) Geschäftsf.: Władysław Sawicki.
w. *Koehler & Volckmar A.-G. & Co., Abtl. Ausland.*

Księgarnia Wydawnicza Polska, Stasch i Ska, Posen [Poznań] (Polen), Ratajczaka 11a. Verl., Reisebh., poln. Gr.-Sort. Inh.: E. u. Z. Stasch. w. *Koehler.*

⊛**Ksiegarnia Zakladu Narodowego im Ossolinskich, Lemberg** [Lwów] (Polen), Pl. Halicki 12 A. Verl.- u. Sort.-Buchh. Spez.: Pädagogik, Theologie, Kunst. Gegr. 23/IV. 1925. (☞ 3269. — TA.: Ossolineum Lwów. — ⊛ Powszechny Bank Związkowy w Polsce S. A. we Lwowie; Bank Związku Społek Zarobkowych oddzial, we Lwowie.) Inh.: Zaklad narodowy im Ossolinskich. (Gräfl. Ossolinski'sches National-Institut, Lemberg.) Direkt.: Alfred Tęczarowski. Geschäftsl.: ⊛Leon Turkiewicz. Antiquariatskataloge in 2facher Anzahl direkt erbeten. Liefern direkt mit $^1/_1$ Portoberechnung (Faktur über Leipzig). — Komm.: London, Wm. Dawson & Sons Ltd., London E.C. 4; Bologna, Società Generale delle Messaggerie Italiane, Bologna, via Milazzo 16; Paris, Maison du livre français, Paris VI, 4 Rue Felibien; Wien, Rudolf Lechner & Sohn, Wien I, Seilerstätte 5.
w. *Koehler & Volckmar A.-G. & Co., Abtl. Ausland.*

⊛**Księgarnia Zakladu Narodowego im Ossolinskich** („Ossolineum"), **Warschau** [Warszawa] (Polen), Nowy Swiat 69. Verlag u. Sort. Gegr. 4/II. 1919. (☞ 19881. — TA.: Ossolineum Warszawa Nowy Swiat 69. — ⊛ Bank Związku Społek Zarobkowych, Poznań Oddzial; Bank Polski, Warszawa, — ⊛ P. K. O. 6658.) Inh.: National-Anstalt des Namens der Ossolinskichs. Geschäftsl.: ⊛Juliusz Goźliński. — Komm.: Paris u. London Agence Générale de Librairie et de Publications; Paris, Maison du livre français.
w. *Koehler & Volckmar A.-G. & Co., Abtl. Ausland.*

Księgarnie Towarzystwa Szkoły Ludowej, Krakau [Kraków] (Polen). Direktor: Dr. V. Wysocki. n. *Wagner.*

Kubaczka & Lang, Biala (Polen). Buch-, Kunst-, Musik.- u. Papierh. Gegr. 16/X. 1886. Inh.: Joh. Kubaczka, s. 1/VIII. 1890. w.

⊛**Kubasta & Voigt, Wien** VI, Mariahilferstr. 25. Buch- u. Antiqh., Verlag. Gegr. 1/VII. 1872. (☞ 6860. — ⊛ 31115.) Inh.: ⊛Carl Kubasta, s. 1/VII. 1913. w. *Fernau.*

Kube, H., Geschäftsf.: Verlagsgesellschaft des Allgem. Deutschen Gewerkschaftsbundes m. b. H., Berlin.

⊛**Kube, Rudolf, Inh. Dr. Hoffmann, Berlin** SW 48, Wilhelmstr. 33. Numism. Verl. u. wissensch. Antiq. für Numismatik.

⊛**Kube Verlag, Werner, Kom.-Ges., Berlin** W 35, Potsdamer Str. 118. Verlbh. Spez.: Jugendschriften. Gegr. 5/VI. 1925. (☞ Nollendorf 6786. — ⊛ 113782.) Geschäftsf.: ⊛Werner Kube u. Dr. Ernst Klotz. **Auslieferung nur in Leipzig.** ⚓ a. *Kittler.*

Kübelstein, Joh., Vorsteher: Evang. Vereins-Buchh. des Christl. Zeitschriftenvereins, Berlin.

Kubin, József, Budapest II. B., Iskola-utcza 37. Buch- u. Kolph. Gegr. 1/X. 1880. (8—12, 2—6.) — Komm.: Wien, Josef Rubinstein.
w. *F. E. Fischer.*

Kübler, O., vorm.: Schläpfersche Buchdr., Trogen (Schweiz). Buchdr. u. Verl. Inh.: Otto Kübler, s. 1/IV. 1908. at. *Brauns.*

Kübler, Fritz, Präsident: Zürcher Liederbuchanstalt, Zürich.

Küchenberg, P., Betzdorf, Poststr. 2. Buchh. Gegr. Okt. 1900. (☞ 178.) w. *L. Naumann.*

Kücklich, Prediger Reinhold, Geschäftsf.: Christliches Verlagshaus G. m. b. H., Stuttgart.

Kuczynski, Martha: J. Puzich Nachf., Berlin.

Kudelka, Frau Alexander, Mitinh.: Mentor-Buchh., Budapest.

Kuersch'sche Buchh., H., Duisburg, Mülheimer Str. 127. Buch-, Pap.- u. Schreibwh. Gegr. 1/I. 1879. (☞ 33988. — ⊛ Essen 19242.) Inh.: Emilie Kuersch, s. 1/VI. 1919.
w. *L. Naumann.*

⊛**Küffner, Anton Rudolf, Karlsbad** [Karlovy Vary] (Böhmen), „Haus Küffner", Pragergasse. Buch- u. Kunsthandlung, Antiquariat. Gegr. 15/X. 1926. (⊛ Kreditanstalt der Deutschen, Prag, Zweigst. Karlsbad.)
w. *Carl Emil Krug.*

Küfner, Otto, Berlin NW 6, Albrechtstr. 25, I. Biblioph. Antiq. Gegr. 1/X. 1908. (☞ Norden 8834. — ⊛ 28171.) w.

Kugel, Joh., (Inh.: Geschw. Kugel), **Barmen**-Rittershausen. Buchh. Seit 1/IV. 1885.
w. *Bernh. Hermann & G. E. Schulze.*

⊛Kugel, Carl, Geschäftsf.: Curt Thiem, Lehrmittelhaus G. m. b. H., Berlin.

Kugel, Adolf, Milspe (Westf.). Buchh. Geschäftsf.: Helmuth Kugel. Unverlangte Sendungen verbeten. w.

Kugelmeier, Ww. F. W., Dülken. Buchh. Geschäftsf.: Gerh. Kugelmeier. w. *Brauns.*

Kugli, St., (L. Hartman's Buchh.), **Agram** [Zagreb] (Jugoslavien). Buchhandl. der kgl. Universität u. der jugosl. Akademie. Gegr. Okt. 1852. Liefert serbokroatisches Sortiment. 3000 eigene Verlagswerke. — Komm.: Wien, Arnold. w. *Fleischer.*

⊛**Kuh'sche Buchh., Paul Röbke, Hirschberg** (Schles.). Buch-, Kunst-, Musik.-, Antiqh. Seit Juni 1904. Gegr. 1/IX. 1870. (☞ 293. — ⊛ Breslau 1149.) Nichts unverlangt.
⚓ at.w. *Haessel.*

⊛Kühl, Oskar, Geschäftsf.: Verlag der Gartenschönheit G. m. b. H., Berlin-Westend.

⊛Kuhl, J., Inhaber Karl Kuhl, Höchst (Main), Hauptstr. 71. Buch- u. Paph. Gegr. 1882. (☎ 2968. — Ⓜ Vereinsbank.) — Komm.: Stuttgart, Koch, Neff & Oetinger. w. *Streller.*

⊛Kühle, Arthur: H. Uppenborn, Clausthal.

Kühlen, B., M.-Gladbach, Neuhofstr. 48. Kunst- u. Verlagsanstalt, Chromolithogr., Offsetdruck, Lichtdruck, Tiefdruck, Prägearbeiten, Buchbinderei, Buchdr. u. Klischeefabrikation. Gegr. 1825. (☎ 576 u. 2521. — 8—12, 2—6. — TA.: Kühlen Kunstverlag Münchengladbach. — Ⓜ††Deutsche Bank, M.-Gladbach; Dresdner Bank M.-Gladbach; Darmstädter Bank, M.-Gladbach; Kreisbank A.-G., M.-Gladbach. — ⌾ Köln 11106; Wien 105831.) Inh.: Johannes Neuenhofer. Prokur.: Wilh. Aretz. = Liefern direkt mit 1/1 Portoberechn.; bei Firmen, die kein Konto haben, gegen vorherige Einsendung der Beträge. = Spez.: Heiligenbildchen, Heiligenbilder grossen Formates, Trauerbilder, illustr. Erbauungs-Literatur, religiöse Prachtwerke, Monographien zur Geschichte der christl. Kunst, Abreiss-Kalender. Illustrierte Kataloge, Lichtdruck-Reproduktionen. Massen-Auflagen in Offsetdruck u. Tiefdruck, Zeitschriftendruck. Dokumenten- u. Werttiteldrucke z. B. Aktien, Checks usw. Sonderheiten: Bebilderte Beilagen und Reklame-Drucksachen jeder Art. — Kataloge kostenlos und portofrei. Prospekte u. Kataloge über kath. Theol., Kunst, Kunstgewerbe u. Prachtwerke erbeten. a. *Fleischer.*

⊛Kühler, Gustav, Oberhausen (Rhld.). Buchh., Fachgeschäft für Bürobedarf, Büromöbel. Gegr. 1874. (☎ 23669. — ⌾ Essen 3181.) Inh.: ⊛Gustav, Alex u. Fritz Kühler. w. *Fernau.*

⊛Kühler, Carl, Wesel, Viehtor 24. Verl.- u. Sort.-, Kunst- u. Musikh., Pap.- u. Schreibwh., Buchdr., Buchb. u. Zeitschriften-Lesez. Seit 1893. Gegr. 1868. (☎ 13. — TA.: Kühler Wesel. — Ⓜ Deutsche Bank, Fil. Wesel. — ⌾ Essen 739.) Inh.: ⊛Frau Carl Kühler. Prokur.: Emil Sackermann u. Otto Weyrauch. Handlungsbevollm.: Dr. Karl Kühler u. Erwin Kühler. Liefere nur direkt. Unverlangte Sendungen verbeten. ⚓ w. *Cnobloch.*

⊛Kuhles, Franz Friedr., Mitinh.: Emil Weise's Bh., Dresden.

Kühling & Güttner, Berlin SO 16, Michaelkirchstr. 24 a. Theater-Verlh.. Leihbibl. Gegr. 15/X. 1868. (☎ Moritzplatz 4630. — 9—5. — TA.: Theaterkühling Berlin. — Ⓜ†† Dresdner Bank, Dep.-K. A. — ⌾ 28180.) Inh.: Georg Kühling, s. 1/VII. 1890. ⚓ w. *Cnobloch.*

Kuhlmann, Heinr., Enger (Westf.). Buch-, Kunst- u. Musikh., Bürobedarf, Buchb. Gegr. 1/X. 1887. (☎ 49. — Ⓜ Engerer Spar- u. Darlehnskassen-Verein e. G. m. b. H., Enger [Westf.]. — ⌾ Hannover 67769.) w. *Schneider.*

⊛Kühn, Gustav, Geschäftsf.: Grossdeutscher Buch- und Zeitschriften-Verlag G. m. b. H., Berlin.

⊛Kühn, Reinhold, Aktiengesellschaft, Berlin SW 68, Kochstr. 5. Verlagsanstalt u. Buchdruckerei. Gegr. 21/IX. 1853. (☎ Bergmann 2720—2724. — 8—5. — TA.: Erkadruck Berlin. — Ⓜ Deutsche Bank, Dep.-Kasse P Q., Friedrichstr. 209; Delbrück Schickler & Co., Hauptkasse, Berlin W Mauerstr. 61/65. — ⌾ 19488.) Vorstand: ⊛Reinhold M. Kühn, ⊛Johann-Bernhard Kühn u. ⊛Gustav Kühn. Prokur.: Max Falk, Fritz Jankowsky. Geschäftsbücher für Buchhändler. Landw. Fach-, Kontobücher u. Kalender. Unverlangte Zusendungen von Neuigkeiten dringend verbeten. Direkte Lieferung an Firmen, mit denen wir nicht in Rechn.-Verk. stehen, nur bar (Postnachn.). w. *R. Hoffmann.*

⊛Kühn, Reinhold, Akt.-Ges.: Eduard Eggebrecht, Berlin.

⊛Kühn, Robert, Berlin-Schöneberg, Akazienstr. 31. Musik.- u. Instrumh. Gegr. 1/VIII. 1910. (☎ Stephan 3590. — 8 1/2—7. — Ⓜ Deutsche Bank.) a.w. *Breitkopf & Härtel.*

⊛Kuhn, Ernst, Bern (Schweiz), Zeughausgasse 17. Buchh. u. Antiq. Seit 1/VII. 1912. Gegr. 1675. (☎ Chr. 926. — Ⓜ Kantonalbank, Bern. — ⌾ III, 838.) Prokur.: Eduard Salchli. Unverlangte Sendungen gehen unter Spesennachnahme zurück. — Komm.: Paris, V. Rasmussen. ⚓ w. *Kummer.*

⊛Kühn, Hermann, Buch-, Musik.- u. Papierhandlung, Beuthen (Oberschl.), Dyngosstr., Ecke Kaiserplatz. Gegr. 3/I. 1910. (☎ 2635. — ⌾ Breslau 18752.) Inh.: ⊛Hermann Kühn u. Erich Glockmann. ⚓ w. *R. Hoffmann.*

⊛Kuhn, Ernst, Biel (Schweiz), Nidaugasse 62. Buchh. u. Antiq. Seit 1/IV. 1909. Gegr. Ostern 1859. (☎ 841. — ⌾ IV a, 190.) ⚓ a.w. *Fleischer.*

⊛Kuhn, Carl, Verlag, Fürstenfeldbruck b. München. Gegr. 1/X. 1899. (TA.: Kuhn Fürstenfeldbruck. — ⌾ München 11147; Wien 130156; Prag 78539.) **Auslieferung für den Buchhandel nur in Leipzig.** ⚓ a. *Fleischer.*

Kühn, Georg, Köln 1, Norbertstr. 2. Buch- u. Paph. Seit 1/V. 1912. Gegr. 1/VII. 1910. (☎ Mosel 875. — ⌾ 2506.) w. *L. Naumann.*

⊛Kuhn, Heinrich, Köln, Ehrenstr. 78. Reise- u. Vers.-Buchh. Seit 1/X. 1919. Gegr. 1/V. 1911 in Paris. (☎ Rheinld. 3107. — 8—1, 3—7. Sb. 8—2. — TA.: Kuhn Versandbuchh. Köln. — Ⓜ Allgem. Els. Bank-Gesellsch., Fil. Köln. — ⌾ 57545.) Unverlangte Sendungen dringend verbeten. w.

Kühn, Alfred, vorm. Gebr. Kühn, Leipzig C 1, Nürnberger Str. 54. Sort.-, Reise-, Versand- u. Export-Buchh. Gegr. 1/IX. 1912. (⌾ 12967.) w. *Bernh. Hermann & G. E. Schulze.*

Kühn, Fritz: Roter Türmer Verlag (Fritz Kühn), Leipzig.

⊛Kühn, Gustav, Direktor: Eulen-Verlag A.-G., Leipzig.

⊛Kuhn, Otto, Leipzig C 1, Neumarkt 38. Sort.- u. Antiq.-Buchh. Gegr. 1/X. 1898. (Ⓜ Allg. Dtsch. Credit-Anstalt.) w.

Kuhn, Arthur, Mitinh.: Winkel & Kuhn, Saarbrücken.

Kuhn, E., (Inhaber Otto Kuhn), **Schleiz.** Sorth. Seit 1900. Gegr. 1831. (☎ 261. — 📯 Leipzig 100039.) w. *Schneider.*

𝄞**Kühn's Erben, Musikhaus, Zürich** VIII (Schweiz), Seefeldstr. 24. Musikverlag u. -Sortiment. w. *Schuberth jr.*

⊛**Kühn, Richard, Nachf., Leipzig** C 1, Leplaystr. 6. Verlagsbuchhdlg. — Sortiment. — Antiq. Spez.: Technik u. Chemie und wissenschaftliche Zeitschriften. Gegr. 10/XI. 1894. (☎ 11 734. — ⊕ Leipziger Handels- u. Verkehrsbank. — 📯 59 648.) Inh.: ⊛Arthur Stoppe, s. 1/XI. 1921.

Kühne, Direktor O.: Buchhandlung des Ev. Pädagogiums, Godesberg.

Kuhne, Louis, Leipzig C 1, Flossplatz 24. Verlh. Gegr. 10/X. 1883. (TA.: Kuhne Leipzig Flossplatz. — 📯 5770.) Inh.: Joh. Kuhne. — Komm.: London, George Robertson & Cie.; New York, The Internat. News Comp.; Paris, C. Baillière & Fils.

⊛Kühne, Dr. Walther, Geschäftsf.: Eulitz Verlag G. m. b. H., Stolp.

𝄞**Kühnel, Paul, Lötzen,** Markt 7. Buch-Kunst-, Antiq., Reise-, Pap.- u. Musikh., Leihbibl., Journallesez., Buchdr., Buchb. u. Zeitungsverl. Verlag der Lötzener Zeitung, Amtl. Kreisblatt. Seit 22/III. 1908. Gegr. 1882. (☎ 15. — $^{1}/_{2}$8—6. — TA.: P. Kühnel Lötzen. — ⊕ Bank der Ostpr. Landschaft, Zweigst. Lötzen; Deutsche Bank, Zweigstelle Lötzen; Girozentrale für Ost- u. Westpreußen, Geschäftsstelle Lötzen; Sparkasse des Kreises Lötzen; Lötzener Raiffeisenbank; Lötzener Vereinsbank. — 📯 Königsberg 3041.) Angebote aus den Gebieten Pädagogik und Deutschkunde direkt erwünscht. w. *Koehler.*

Kühner, Philipp, Buch- u. Kunstdruckerei, Eisenach, Laucherg. 6/12. Buch- u. Kunstdr., Verlagsbuchh. Seit 1883. (☎ 1229 u. 1230. — — TA.: Tagespost. Rudolf Mosse Code. — 📯 Erfurt 774; Leipzig 10774.) Inh.: Dr. jur. Felix Kühner. Prokur.: Verlagsdirektor Ferdinand Hopf. Verl. d. „Antiquitäten-Rundschau", d. Jugendzeitschrift „Die Heimat", „Der Wegbereiter", Halbmonatsschrift für Berufsschulen, d. „Thüringer Monatsblätter" sowie der „Eisenacher Tagespost". = Liefern direkt mit $^{1}/_{1}$ Portoberechnung (Faktur üb. Leipzig). = *Volckmar.*

Kühner, Max, Direktor: Verlagsanstalt vorm. G. J. Manz A.-G., München-Regensburg.

⊛𝄞**Kuhnhardt, Rudolf, Göttingen,** Theaterstr. 23. Buch- u. Musikh., Konzertdirektion. Feierstunden-Verlag. Geschäftsstelle der Göttinger Händel-Opern-Festspiele, des Akadem. Orch.-Ver. u. der Göttinger Symphon.-Konzerte. Gegr. 5/II. 1919. (☎ 3072. — $8^{1}/_{2}$—6. — ⊕ Gewerbebank, Göttingen; Commerz- u. Privat-Bank, Göttingen. — 📯 Hannover 44379.) = Liefere direkt. = ⚓ w. *Hug & Co.*

Kuhntsche Buchh. Inh. Walter Probst (früher E. Gräfenhan), **Eisleben,** Markt 24. Buch- u. Musikh., Antiq. Seit 25/III. 1918. Gegr. 13/III. 1846. (📯 Leipzig 34113 [Walter Probst.]) Verlag des Bestellbuches für den Buchhändler. w. *Steinacker.*

⊛**Kühtmann, Gerhard, Dresden-A.,** Pillnitzer Str. 44. Verlagsbuchh. Spez.: Architektur, Kunst, Kunstgewerbe, Handel u. Verkehr, Postal. Werke, Fremdsprachl. Schulausgaben. Gegr. 1/IX. 1887. (☎ 16290. — 📯 Dresden 4574.) Inh.: ⊛Wolfgang Jess, s. 1/IV. 1921. a. *Volckmar.*

Kukkuks Buchhandlung, Felix, G. m. b. H., Berlin W 35, Potsdamer Str. 36. Gegr. 1/IV. 1919. (☎ Stephan 694 u. 4631. — TA.: Buchkukkuk. — 📯 47743.) Filialen: Friedenau, Rheinstr. 32. (☎ Rheingau 3440), Lankwitz, Kaiser-Wilhelm-Str. 82. (☎ Lichterfelde G. 3, 0180.) Geschäftsf.: Max Meister. w. *Fleischer.*

⊛Kulicke, Frl. Elisabeth: C. Höckner's Buchh. (Carl Damm) Nachf., Dresden.

Kulik, Alojzy, Geschäftsf.: Sląskie Zaklady Graficzne i Wydawnicze Polonia Sp. Akc., Rybnik.

Kuller, Carl, M.-Gladbach, Viersener Str. 15. Buchh., Papier- u. Schreibw. Gegr. Okt. 1912. w. *Wagner.*

⊛**Kullmann, August, Oscar Kümmell's Nachfolger, Frankfurt** (Main), Leipziger Str. 36. Buch- u. Schreibwh. nebst Buchdr. Seit 1/IV. 1899. Gegr. 9/IV. 1877. (☎ Amt Maingau 79027. — 📯 13236.) Unverlangtes geht mit Spesennachnahme zurück.

𝄞**Kulm, Carl, Wien** I, Krugerstr. 4. Musikh. Gegr. Mitte Okt. 1862. Inh.: 𝄞Elsbeth Eibisch, s. 1/VIII. 1913. *Hug & Co.*

Kulp, Fritz, Magdeburg, Kastanienstr. 39. Verlag, Reisebh., Vertrieb gewerbl., techn. u. kfm. Fachliteratur. Gegr. 1/IV. 1912. (☎ 5125. — ⊕ Bankhaus F. A. Neubauer, Magdeburg. — 📯 103805.) w. *F. E. Fischer.*

„Kultur" Versandhaus für Lehrmittel G. Börnchen & W. Hensel, Leipzig C 1, Frankfurter Str. 6. Gegr. Jan. 1920. (☎ 13128. — TA.: Kulturmittel Leipzig. — ⊕ Deutsche Bank, Fil. Leipzig. — 📯 62431.)

Kultura-Verlags-A.-G., Budapest VII, Erzsébet-körút 7. Dir.: Dr. G. Bagi u. Frau E. Mauthner. w. *Koehler.*

⊛**Kulturelle Verlagsgesellschaft m. b. H., Berlin** SW 19, Beuthstr. 19. Buchverlag. Gegr. 1/X. 1927. (☎ Merkur 6998. — 📯 9512.) Inh.: Rudolf Brömel u. ⊛Theodor Sick. *Wallmann.*

Kulturforschung, Verlag für, (A. Amonesta), **Wien** siehe A. Amonesta, Wien.

Kulturliga siehe Verlag der Kulturliga G. m. b. H., Berlin.

⊛Kultur-Verlag, Wien III, Dampfschiffstr. 14. Gegr. 1/VI. 1923. (⌔ 195480.) Inh.: ⊛Leopold Vogel.
a. *Koehler & Volckmar A.-G. & Co., Abtl. Ausland.*

Kumme, Otto, Mitinh.: Albrecht Dürer-Haus, Göttingen.

⊛Kummer, Eduard, Leipzig C 1, Talstr. 15. Verl.- u. Komm.-Buchh. Gegr. 20/VII. 1776. (⌔ 21334. — So. Sbd. bis 3. — ⓜ Sächsische Staatsbank, Leipzig; Commerz- u. Privat-Bank, Dep.-Kasse M. — ⌔ 54043.) Inh.: ⊛Curt Fernau, s. 3/I. 1918. Ges.-Prokur.: Wilhelm Ewert u. Gustav Ebert.

⊛Kummer's Verlag, Georg, Leipzig C 1, Blumengasse 18. Gegr. 1/VII. 1909. (⌔ 23351 — ⌔ 45041.) *O. Klemm.*

⊛Kummer, Karl, Direktor: Verlag Josef Kösel & Friedrich Pustet, Komm.-Ges., München.

Kümmerly, Frau Magdalene, Mitinh.: Geograph. Kartenverlag Bern, Bern.

Kümpel, Ernsttheodor, pers. haft. Gesellschafter: Kunststuben Ernsttheodor Kümpel Komm.-Ges., München.

⚷Kümpel, Geschwister, Siegburg, Kaiserstr. 116. Buch-, Musik- u. Schreibwh. Gegr. 30/IX. 1919. (ⓜ Girokonto 188 Städt. Sparkasse, Siegburg. — ⌔ Köln 35884.) Inh.: ⚷Sibille, Margarethe u. Josefine Kümpel. Geschäftsl.: Sibille Kümpel. *Fleischer.*

Kunc, Josef, Hohenmauth [Vysoké Mýto] (Böhmen). Buch- u. Schreibwh. Seit 1880. — Komm.: Prag, Družstvo čes. knihk; Eberlová.

Kuncewicz & Hofman, vorm. St. Sadowski, Warschau, Marszalkowskastr. 91. Buch- u. Musikh. Inh.: M. Kuncewicz u. B. Hofman. w. *H. Schultze.*

⊛Kunciř, Ladislav, Prag [Praha], Voršilská 3. Buchh., Verlag, Ant. u. Kunsth. Gegr. 15/XII. 1923. (TA.: Kuncíř Praha Voršilská. — ⌔ 5066.) Unverlangte Sendungen verbeten — gehen unter Spesennachnahme zurück. Antiquariatskataloge in 2facher Anzahl direkt erbeten. Vermittelt Anzeigen u. Rezensionsstücke für die hiesige Lokalpresse. Nachnahmesendungen verbeten. w. *Wagner.*

Kunde, Maria, Graph. Kabinett, Hamburg 1, Ernst Merckstr. 9. Gegr. 1911. (⌔ Vulkan 180. — ⓜ Norddeutsche Bank, Hamburg, Filiale St. Georg. — ⌔ Hamburg 9824.) Inh.: Gertrud Magnussen u. Anna Menke, s. 1/X. 1919. ⚓

⊛Kündig, W. S., Genf [Genève] (Schweiz), 1 Place du Lac u. 35 Rue du Rhône. Libraire de l'Institut. Buch- u. Kunsth., Verlh., Antiq. u. Auktionsinstitut. Spez.: Schweiz. Stiche. Gegr. 15/X. 1899. (8—7. — ⌔ I, 268.) Inh.: ⊛William S. Kündig, s. 13/VII. 1927. Unverlangte Sendungen verbeten. Antiqu.-Kataloge direkt erwünscht. — Komm.: London, Dawson & Sons; Paris, H. Gaulon. w. *Bernh. Hermann & G. E. Schulze.*

⊛Kundt, Ernst, Karlsruhe (Baden), Kaiserstr. 124a. Buchh. Seit 1/I. 1880. Gegr. 18/IV. 1835. (⌔ 4208. — ⌔ 9038.) — Komm.: Stuttgart, Koch, Neff & Oetinger. ⚓ w. *Koehler.*

⊛Kuner, Eugen, Leipzig C 1, Oststr. 38. Verlag. Gegr. 27/II. 1924. (⌔ 62547. — ⌔ 61298.) *Fleischer.*

⊛Kuner, Eugen, Geschäftsf.: Vier Quellen-Verlag G. m. b. H., Leipzig.

⊛Kunis, Woldemar, Buchhändler u. Kunstantiquar, Dohna (Sa.). Gegr. 1/X. 1900. — (⌔ Dresden 2315.) w.

Kunis, Wilhelm, Mitinh.: Moritz Schäfer, Leipzig.

Kunkel's Buchhandlung, Willi, (Sortiment), **Berlin** O 27, Paul-Singer-Str. 12. Gegr. Dez. 1918. (⌔ Alexander 4520. — ⓜ Deutsche Bank, Dep.-Kasse F, Alexanderstr. 14b; Darmstädter u. Nationalbank, Dep.-Kasse Straussberger Platz. — ⌔ 105056.) *Streller.*

Kunkel, Adolf, Lüchow, Lange Str. 50. Buch-, Pap. u. Musikh. Seit 1/III. 1925. Gegr. 1797. (⌔ 65. — ⓜ Kreissparkasse, Lüchow. — ⌔ Hannover 56542.) w. *Fleischer.*

⊛Kunkel, L.: Albert Ehlers Buchh., Inh.: L. Kunkel, Parchim.

⚷Kunkel, Wilhelm, Salzwedel, Burgstr. 35. Buch-, Musik.- u. Paph. Gegr. 1/X. 1897. (⌔ 179. — 8—7. — ⌔ Magdeburg 11121.) Inh.: ⚷Martin Kunkel u. Frau Wwe. M. Kunkel. w. *Streller.*

⊛Künne, Reinhold, Netzschkau (Vogtl.), Bismarckplatz. Buch-, Kunst-, Musik.-, Paph. u. Büroartikel. w. *Fleischer.*

Kunowski's, Dr. Albrecht von, Verlag für Nationalstenographie, Potsdam siehe Verlag für Nationalstenographie, G. m. b. H., Potsdam.

Kunst, Wilh., Montabaur. Buch- u. Schreibmath. nebst Buchb. Gegr. 1870. (⌔ Frankfurt [M.] 29522.) Inh.: Geschwister Kunst, s. 1/IV. 1904. Vertreter u. Mitbes.: Josephine Kunst. Unverlangte Sendungen verbeten — gehen mit Spesennachnahme zurück. w. *Staackmann.*

„Kunst u. Jugend," Stuttgart, Lange Str. 18. Deutsche Blätter f. Zeichen-, Kunst- u. Werkunterricht. Zeitschrift d. Reichsverbände ak. geb. Zeichenlehrer u. Lehrerinnen (samt Österr.). 12mal jährl 2600 Aufl. Schriftl.: Prof. G. Kolb, Stuttgart. Gegr. 1/I. 1906. Verlag: E. Hardt, Stuttgart. ⚓

Kunstädter, Markus, Budapest I, Budafoki ut 9. Techn. Verlags- u. Buchh., Paph. Gegr. 1908. w. *Wagner.*

⊛Kunstanstalt B. Grosz Aktiengesellschaft, Leipzig C 1. Zweigniederl.: **Berlin** SW 68. Vorstand: ⊛Hugo Grosz.

Kunstanstalt Stengel & Co. G. m. b. H., Dresden 21, Bärensteiner Str. 29. Auslieferungslager: **Berlin** SW 11, Schöneberger Str. 18. Lichtdruck, Steindruck, Offsetdruck, Buch- u. Kunstdruck, Dreifarbenlicht- u. Buchdruck, Klischees, Buchbinderei, Kunstverlag, Chromos, Geschäfts- u. Reklamedrucksachen, Packungen. Gegr. 1/IV. 1885. (Fernr. 30526 u. 30527. — TA.: Kunststengel. — Bank †† Dresdner Bank, Dresden; Reichsbank-Girokonto, Dresden. — Postscheck Dresden 1032; Wien 2841; Budapest 8693; Bern III. 2510; Prag 501271.) Geschäftsf.: Joseph Keller. Prokur.: Max Ries u. Theodor Wohlbold. ⚓

Kunstanstalten A.-G., Kaufbeuren siehe Vereinigte Kunstanstalten A.-G., Kaufbeuren.

Kunstanstalten Josef Müller G. m. b. H., München 25, Hofmannstr. 7. Verlag. (TA.: Müllerkunst. — Postscheck 3510.) Geschäftsf.: Direktor Hildebert Klebert u. Direktor S. Pfankuch.

Kunstbuchhandlung „Der Sturm" siehe Verlag „Der Sturm" G. m. b. H., Berlin.

Kunstdruck- u. Verlagsanstalt Wezel & Naumann A.-G., Leipzig siehe Wezel & Naumann, A.-G., Leipzig.

Kunstdruckerei Künstlerbund Karlsruhe A.-G., Karlsruhe (Baden), Erbprinzenstr. 10. Gegr. 1/V. 1897. (Fernr. 456. — TA.: Kuküka. — Bank Rhein. Creditbank, Fil. Karlsruhe. — Postscheck 1171.) Vorstand: Dr. jur. Richard Knittel, Anton Glück u. Georg Hoffmann. Lithographie, Steindruck, Kupferdruck, Kartographie, Kupferstich. Verlag von Künstlerpostkarten, Haussegen u. Wandsprüchen, Konfirmationsscheinen. Verlag von Orig.-Lithographien, Radierungen und Holzschnitten erster deutscher Künstler. **Auslieferung des Kunstverlags nur direkt.** *Fleischer.*

Kunstgewerbeverlag Gerhard & Co., Bielefeld, Ritterstr. 28. Gegr. 1/X. 1907. (Fernr. 2216. — Bank Disconto-Gesellschaft. — Postscheck Hannover 45313.) Inh.: Ferd. Gerhard, Joh. u. Arnold Röhrmann. Angebote kunstgewerbl. Vorlagenwerke erwünscht. at. *Volckmar.*

Kunsthalle München G.m.b.H., München 13, Barerstr. 42. Gemälde- u. Kunsth. Kunstbuchhandlung. Gegr. 1903. (Fernr. 22922. — TA.: Kunsthalle. — Bank Deutsche Bank. — Postscheck 18333.) Geschäftsf.: Rudolf Beyer u. Dr. Friedrich Ackermann. ⚓ w. *Volckmar.*

Kunsthallen Hansa-Haus, Essen, Schillerstr. 1—5, am Hauptbahnhof. Kunsth. Sammler-Graphik, Kunstgewerbe, Luxusbücher. Gegr. 1/IV. 1911. (Fernr. 27798. — Bank Disconto-Gesellschaft, Filiale Essen. — Postscheck 1025.) Inh.: P. Karsch, Regierungs- u. Baurat a. D. Geschäftsf.: Bruno Karsch u. Hans Sorge. w.

„Der Kunsthandel" siehe Verlag „Der Kunsthandel", Lübeck.

Kunsthandlung Wilhelm Goyert, Köln 1, Minoritenstr. 21. Graphik-Verlag. Gegr. 1/IV. 1918.

Kunsthandlung am Taschenberg, Inh. Richard Hälssig, Dresden-A., Am Taschenberg 1. Kunsthandel, Kunstgewerbe, Kunstantiq. Gegr. 1/X. 1923. (Fernr. 13714.) w.

Das Kunsthaus G.m.b.H., Mannheim Q. 7. 17a, Kunst- u. Buchh. Gegr. Mai 1920. (Fernr. 8340. — Postscheck Karlsruhe 26985.) Inh.: Dr. Herbert Tannenbaum. ⚓ *Cnobloch.*

Kunsthaus Hans Gutacker, Bonn, Coblenzer Str. 14. Kunsth., Kunstantiq., Kunstverlag u. Antiquitätenhdlg. Ausstellung des Bonner Künstlerbundes. Gegr. 1/X. 1921. (Fernr. 1255. — TA.: Gutacker Bonn. — Bank Deutsche Bank, Fil. Bonn. — Postscheck Köln 87771; Wien 105656.) Erbitte direkt 1 Ex. von Aukt.- u. Lagerkat. betr. alt. u. mod. Gemälde, alte u. mod. Grafik, alte Städteans., Portr., Stiche, Antiquitäten u. Ausgrabungen. w.

Kunst-Kammer Martin Wasservogel, Berlin W 8, Leipziger Str. 26 I. a. *Volckmar.*

Künstler, Johannes, Geschäftsf.: Leipziger Verlag, G. m. b. H., Leipzig.

Künstlerbund Karlsruhe siehe Kunstdruckerei Künstlerbund Karlsruhe A.-G., Karlsruhe.

Kunstmann, Karl, Mitinh.: Wittenbecher & Co., Potsdam.

Künstner, Johann, Böhm.-Leipa (Tschechosl. Rep.). Verl., Buch- u. Steindr. Seit 1878. (Fernr. 25. — Postscheck Prag 35605.) **Auslieferungslager in Leipzig u. Wien.** at. *H. Schultze.*

Kunstsalen (Hans Frandsen), **Kopenhagen** [Köbenhavn], Nørregade 2 u. Skindergade 44. Kunsth., Kunst-Verl. u. Kunst-Antiq. (Ausstellungs- u. Auktionslokal. — Gute Auktionsräume). Gegr. 1852 v. F. Th. Lind, s. Okt. 1896 v. Hans Frandsen unter Th. Linds Eftf. weitergeführt, 1918 als reine Kunsthandlung u. obiger Firma. — Sucht gute alte u. neue graphische Kunst. — Antiquariatskataloge u. Auktionskataloge in 2facher Anzahl direkt durch Post erbeten. *Koehler.*

Kunstsalon Hermann Abels, Köln 1, Komödienstr. 26. Gegr. 1/IX. 1919. (Postscheck 54923.) Monatlich wechselnde Ausstellungen in Gemälden, Graphik u. Plastik. (Sucht von graph. illustr. Luxus-Ausgaben Nr. I.) Unverlangte Sendungen verbeten. w.

Kunstsalon Aktuaryuš, Wiesbaden, Taunusstr. 6. Abt. Reisebuchhandlung. Gegr. 1/1. 1926. (Fernr. 6182. — TA.: Aktuaryus Wiesbaden. — Bank Reichsbank-Giro-Konto, Wiesbaden; Direction der Disconto-Gesellschaft, Wiesbaden; Bankanstalt der 1. Oesterr. Sparkasse, Wien; Zentralbank der Deutschen Sparkassen, Prag. — Postscheck Frankfurt [M.] 9114.) Inh.: Carl Braunschweig. w.

Kunst- und Bücherstube Friedrich Blau & Co., Gera, Adelheidstr. 1. Inh.: Friedr. Blau u. Frl. Hedwig Knauer. at.w. *Fr. Foerster.*

Kunst- und Bücherstube Dessau Gertrud Giesemann, Dessau, Albrechtsplatz 3. Spez.: Belletristik, Jugendschriften, Pädagogik, neue Kunst. Gegr. 3/II. 1926. (Fernr. 1740. — TA.: Bücherstube Dessau. — Landesbank. — Postscheck: Magdeburg 10511.) Inh.: Frl. Gertrud Giesemann. ⚓ w. *Haessel.*

Kunst- u. Bücherstube J. Dietzler, Rheydt, Kaiserstr. 37. Buch-, Kunst- u. Musikh., Antiq. Konzertagentur. Gegr. 1/V. 1924. (Fernr. 2108. — Kreisbank A.-G., M.-Gladbach; Städt. Sparkasse, Rheydt. — Postscheck: Köln 108870.) ⚓ *Fleischer.*

Kunst- u. Bücherstube Friedrich Koob, Berlin-Friedenau, Isoldestr. 9. Gegr. 1/V. 1925. (Fernr. Rheingau 6409. — Dresdner Bank, Dep.-Kasse K II. — Postscheck: Berlin 35316.) Inh.: Friedrich W. Koob. ⚓ w. *Haessel.*

Kunst- u. Bücherstube Adam Kraft, Karlsbad-Drahowitz (Böhmen). Gegr. Mai 1927. (Postscheck: Prag 73634.) w. *Volckmar.*

Kunst- u. Bücherstube Manfred Orthmann, Baden-Baden, Inselstr. 2. Kunst- u. Buch-Sortiment. Gegr. 1/VIII. 1924. (Fernr. 85. — TA.: Orthmann.) Inh.: Manfred Orthmann. w. *Volckmar.*

Kunst- und Bücherstube Weigel, Bad Harzburg. Gegr. 21/III. 1921. (Fernr. 198. — Postscheck: Leipzig 97333 [Karl Theodor Weigel]). Inh.: Karl Theodor Weigel. Unverlangtes lagert. Harzantiquaria gesucht. w.

Kunststuben Ernsttheodor Kümpel Kommandit-Gesellschaft, München 2 NO 7, v. d. Tann-Str. 10. Buch- u. Kunsth. Gegr. 1/VII. 1921. Pers. haft. Gesellschafter: Ernsttheodor Kümpel. n. *Volckmar.*

Kunstverlag „Bild und Karte" (Otto Krüger), **Leipzig** C 1, Querstr. 16. Kunstverlag. Gegr. 7/XII. 1914. (Fernr. 70821. — 1/8—4. — TA.: Buka Leipzig u. ABC-Code 5. Ed. — Postscheck: 51004.) Inh.: Otto Krüger. Liefert direkt mit 1/1 Portoberechnung, Verpackung zum Selbstkostenpreise. *Brockhaus.*

Kunstverlag Fingerle & Co., Esslingen (Neckar), Martinstr. 15. Eigener Verlag von Kunstblättern, Radierungen, Holzschnitten u. Postkarten. Gross-Sortiment: Kunstblätter u. Graphik fremder Verlage. Gegr. 1913. (Fernr. 943. — Deutsche Bank, Zweigst. Esslingen a. N. — Postscheck: Stuttgart 3188; Zürich VIII/8914.) Inh.: Hermann Fingerle u. Emil Stuetzel. Zur Messe in Leipzig: Stentzlers Hof II. Stock 221—224.

Kunstverlag Hermes Richard Hälssig, Dresden-A., Blochmannstr. 13. Kunstverlag u. Kunsthandel. Gegr. 1/X. 1923. (Fernr. 13714. — Postscheck: 5086.) Inh.: C. L. Richard Hälssig. w.

Kunstverlag Karl Schwalbe, Eisenach, Nordstr. 2. Gegr. Jan. 1921. (Fernr. 725. — Dresdner Bank, Eisenach. — Postscheck: Leipzig 25756.) Inh.: Karl Schwalbe. *Streller.*

Kunstverlag Trowitzsch & Sohn, Frankfurt (Oder). Farbige Kunstblätter. Seit 1921. Gegr. 1892. (Fernr. 2721. — TA.: Kunstanstalt Frankfurtoder. — Darmstädter u. Nationalbank; Reichsbankgirokonto. — Postscheck: Berlin 91500.) Einziger pers. haft. Inh.: Joachim Trowitzsch. Direktor: Johannes Schmidt. Prokur.: Frl. Gertrud Zeese. = Liefern nur fest und direkt mit 1/1 Portoberechnung. Auswahlverzeichnis kostenlos. Hauptkat. 1.20 Rm. Zur Frühjahrs- u. Herbstmesse in Leipzig, Stentzlers Hof, Petersstr. 39, II. Stock, Zimmer 208—210. *Volckmar.*

Kunstverlag Willy Vobach, Verlag für klassische u. moderne Kunst, Berlin SW, Dessauer Str. 38. (Fernr. Lützow 6423. — Postscheck: 102552.) Inh.: Willy Vobach. — Unsere Reproduktionen wurden auf der Weltausstellung in Leipzig 1914 (Bugra) mit dem „Goldenen Preis" ausgezeichnet. — **Die Auslieferung unseres Kunstverlags erfolgt nur von Berlin aus. Wir liefern nur direkt.** *Brockhaus.*

Kunstverlag Wolfrum, Wien I, Kohlmarkt 4. (Nicht verwechseln mit der Firma Friedrich Wolfrum & Co., Wien.) Kunstverlag, Kunsth., Buchverlag, Buchh. Spez.: Reproduktionen, einfarbig und farbig (Wolfrum-Drucke) nach Gemälden der Wiener Galerien. Auch Originalgemälde alter u. mod. Meister. Gegr. Febr. 1919. (Fernr. 62090, 72389. — TA.: Witwolf. — Bankanstalt der Ersten österr. Sparcasse in Wien I. — Postscheck: Wien 20673; Zagreb 40851; München 59514.) Verkaufsstelle: Wien I, Augustinerstr. 10 (Palais Lobkowitz), Zweigverkaufstelle: Wien I, Burgring 5 (Kunsthistorisches Museum). Inh.: Marie Wolfrum u. Rudolf Wittig. Angebote aus dem Gebiete Kunst direkt erwünscht. **Auslieferung nur vom Verlagsort.** w. at. *Volckmar.*

Kuntz, Paul: E. Barth, Colmar (Els.).

Kuntz, Hugo, Karlsruhe (Baden), Weinbrennerstr. 14. Musikverlag. (Postscheck: Karlsruhe 26783.) Inh.: Frau Hugo Kuntz Wwe. **Liefert nur direkt „bar" mit 1/1 Portober.**

Kunz, Artur, Gesellschafter: Ant. Creutzer vorm. M. Lempertz, G. m. b. H., Aachen.

Kunz, Adolf, Noten-Versand, Berlin NO 43, Neue Königstr. 19c. Gegr. 2/IX. 1886. *Brauns.*

Kunz, Adolf: Musik-Verlag Noten-Kunz, Berlin.

Kunz, Gustav, u. Sohn: Thormann & Goetsch, Berlin.

Kunz, Jakob, vorm. Georg Schmidt, Biebrich, Rathausstr. 21. Buch- u. Schreibwh., Buchb. Seit 1/X. 1912. Gegr. 1867. (Fernr. 238. — Vorschuss-Verein, Biebrich.) w. *Schneider.*

⊛♪**Kunz'sche Buchh., A.**, (Julius Hüller), **Brüx** (Böhmen), Marktplatz. Musik.-, Antiq.- u. Kunsth., Leihb. u. Schreibmath. (☎ 313. — 📯 Wien u. Prag 12286; Leipzig 43149.) Inh.: ⊛♪Julius Hüller, s. 10/VI. 1903. w. *Volckmar.*

Kunz, Käthe: H. Coerber, Marienburg (Westpr.).

Kunze, Ehrenfried, Bad Elster, Offiziersheim. Buch-, Musik.- u. Schreibwh., Leihb. Gegr. 1909. (⊛ Girokasse.) Unverlangte Sendungen unbedingt verbeten. w. *Kommissionshaus.*

♪**Kunze, Otto, Berlin**-Steglitz, Albrechtstr. 115. Buch-, Musik.- u. Paph., Leihb. Gegr. Nov. 1895. (☎ Steglitz 5842. — 📯 Berlin 48783.) Inh.: ♪Karl Friedr. Otto Kunze, Ritter etc., s. 15/IX. 1906. w.

⊛**Kunze, C. Richard, Leipzig** C 1, Gellertstr. 7, Aufg. B. Verlagsbuchh. (☎ 16306. — 📯 23165.) Inh.: ⊛Richard Heinig.

Kunze, Emil, Inh. Fr. Arthur Hoede, Leipzig W 33, Markt 13. Verl.- u. Sortbh. Seit 1/VII. 1919. Gegr. 1/I. 1893. (⊛ Adca. — 📯 56121.)

Kunze, Dr. Otto, Geschäftsf.: Verlag von Dr. Armin Kausen, G. m. b. H., München.

⊛**Kunze's Nachfolger, C. G., Leipzig** C 1, Kreuzstr. 14. Verlh. Gegr. 1/VI. 1831 in Mainz. Inh.: ⊛Dr. Heinrich Meyer.

⊛**Künzi-Locher, Ch., Bern** (Schweiz), Marktgasse 1. Buchh., Verlag u. Leihb. Gegr. 1/VIII. 1897. (⊛ Schweiz. Volksbank, Bern.) Unverlangte Sendungen gehen unter Spesennachnahme zurück. — Komm.: Stuttgart, Koch, Neff & Oetinger. ⚓ w. *Koehler.*

Künzli, Gebrüder, A.-G., Kunstverlag Zürich II. Gegr. März 1874. Fil.: **Barcelona** (Spanien), Calle Elisabeth 5. Präsident u. Direktor: Joseph Künzli.

(**Kuonrat-Bücherklause Kurt Schönbrod, Corbach.** In Konkurs s. 18/VII. 1927 [Vergl. Börsenbl. 168].)

⊛**Kupfer, Richard, vormals Sperling & Kupfer, Lugano** (Schweiz), Palazzo Alhambra. Postfach 345. Reise- u. Versandbuchhdlg. Seit 1/VI. 1915. Gegr. 1/VI. 1899 in Mailand. (☎ 1922. — ⊛ Banca della Svizzera italiana. — 📯 Lugano XI a 253; Stuttgart 13390.) *R. Hoffmann.*

⊛**Kupfer & Herrmann, Kunstverlag, Berlin** W 30, Gossowstr. 9. Verlagsbuchh., Kunstantiq. Gegr. 1/VII. 1904. (☎ Kurfürst 9865. — Wi. u. So. 8—4½, Sbd. bis 3. — TA.: Herrmann Berlin Gossowstr. 9. — ⊛†† Commerz- u. Privat-Bank, Dep.-Kasse MN, Berlin W 30; Wiener Bank-Verein, Zentrale Wien I, Schottengasse 6; Kreditanstalt der Deutschen reg. G. m. b. H., Abtlg. Buchhandelsverrechnung, Prag 2, Krakauer Gasse 11. — 📯 Berlin 13625; Wien 130292). Inh. (allein): ⊛Carl Herrmann, s. 1/II. 1905. Prokur.: Frau Frieda Herrmann. = Liefern nur direkt mit 1/1 Portoberechnung (Fakt. über Leipzig). Rücksendungen über Leipzig werden nicht angenommen, bzw. die dadurch entstehenden Spesen dem Absender in Rechnung gestellt. = Zur Frühjahrs- u. Herbst-Muster-Messe in Leipzig: Bugra-Messhaus, Petersstr. 38, Koje 9, I. Stock. ⚓ w. *Haessel.*

⊛**Kupferschmid Verlag, Melchior, Rudolstadt.** (📯 Erfurt 3707.) Inh.: ⊛Karl Dietz. a. *Carl Emil Krug.*

Kupffer, Elisar von, Mitinh.: Klaristischer Verlag Akropolis, Leipzig.

⊛**Kupky & Dietze** (Inh. C. u. R. Müller), **Radebeul-Oberlössnitz,** Gellertstr. 3. Verlh. a. *Fleischer.*

♪**Küpper, A. P., Elberfeld,** Königstr. 8. Musik.-Verlag u. Sorth. Gegr. 1/X. 1841. (☎ 3050. — 📯 Köln 45183.) Inh.: ♪Hans Fassbender, s. 1/XI. 1909. ⚓ at. w. *Bernh. Hermann & G. E. Schulze.*

⊛**Kuppitsch Wwe., M., Wien** I, Schottenring 8. Buchh. u. Antiq. Spez.: Rechts- u. Staatswissenschaft. Gegr. 1808. (☎ 69017 auch im interurbanen Verkehr. — TA.: Buchhandlung Kuppitsch Wien. — 📯 Wien 49917; Prag 501338; Leipzig 38247.) Inh. ⊛Arnold Schlesinger, Mitinh. s. 1895, allein s. 1/VII. 1902.

Kurbuchhandlung Badenweiler Wilhelm Klotzsch, Badenweiler. Sortimentsbuchhandel, Schreibwaren, Leihbibl. Gegr. 1/II. 1927. (☎ 90. — TA.: Kurbuchhandlung. — ⊛ Volksbank Müllheim [Baden] e. G. m. b. H., Müllheim [Baden]. — 📯 Karlsruhe [Baden] 20507.) Geschäftsl.: Heinrich Geissler jun. w. *Herbig.*

Kurfürst-Buchhandlung, Berlin siehe Erwin Berger Verlag u. Kurfürst-Buchh., Berlin.

Kurowski, Julian, Direktor: Książnica-Atlas, Lemberg.

Kurowsky, Max, Stettin, Pölitzer Str. 12. Buch- u. Paph., Leihbibl., Schulbuchhandel. Gegr. 1889. w. *Streller.*

Kursbuch-u. Verkehrs-Verlagsgesellschaft m. b. H., Berlin SW 68, Zimmerstr. 35/41. Verlag von Kursbüchern (Storm, Hendschel, Lloyd), Reiseführern u. Verkehrsliteratur. (☎ Dönhoff 4105—4140: für auswärtige Anrufe Dönhoff 4100—4104. — TA.: Kursbuch. — ⊛ Darmstädter u. Nationalbank, Berlin C, Dep.-Kasse Jerusalemer Str. 24; Ostbank f. Handel u. Gewerbe, Dep.-K. Krausenhof, Krausenstr. 38/39. — 📯 10866.) Geschäftsf.: Martin Weigel. Ges.-Prokur.: Theodor Märcker u. Max Bertram. **Barauslieferung in Berlin im Scherlhaus; in Königsberg Gräfe & Unzer; in Leipzig Ernst Keils Nachf., Königstr. 33; in Hamburg Genossenschaft Hamburger Buchhändler.** ⚓

Kursbuch- u. Verkehrs-Verlagsgesellschaft m. b. H.: Storm Reiseführer-Verlag, Berlin.

⊛**Kurth, Ferd. Max, Bücherstube am Nürnberger Platz 1, Berlin** W 50. Buch- u. Kunsth. Gegr. 1/III. 1922. (🖃 Uhland 4765. — Ⓜ Preuss. Staatsbank Nr. 219 792.) Inh.: ⊛Ferd. Max Kurth. ⚓w. *Volckmar.*

Kurth, Richard, Ronneburg, Markt 13/14. Buchh., Antiq., Leihb., Musikhaus. Gegr. 1/XI. 1920. (Ⓜ Stadtbank; Allgem. Deutsche Credit-Anstalt. — 👁 Leipzig 91608.) w. *L. Naumann.*

Kurtz jr., Georg, Alsfeld. Buch-, Kunst-, Musik.- u. Lehrmittelh., Papier-, Schreib- u. Zeichenwaren, Buchbinderei. Gegr. 1/X. 1884. (🖃 176. — TA.: Kurtz jr. — Ⓜ Volksbank m. b. H., Alsfeld. — 👁 Frankfurt [M.] 65618.) Inh.: Carl Gundrum, s. 18/VII. 1908. Prokur.: Wilhelm Gundrum. w.

⊛Kurtz, Hermann: Friedrich Frommann's Verlag (H. Kurtz); Mitinh.: H. Lindemanns Buchh. Kurtz & Coqui, Stuttgart.

⊛Kurtze, A.: Schletter'sche Buchh. (Frank & Weigert), Breslau.

Kurtze, Fr., Nachf., Soest. Buchh. Gegr. 1/X. 1886. (🖃 485. — Ⓜ Deutsche Bank, Soest.) Inh.: Hugo Kurtze, s. 1/VII. 1926. *Wallmann.*

⊛Kurz, Josef: Fr. Pustet'sche Buchh. (Hans Mayr), Inh. Josef Kurz, Amberg.

Kurzschrift (Deutsche Einheitsstenogr. u. Stolze-Schrey) siehe Fritz Stark, Verlagsh., Magdeburg.

Kusch, Otto: Tessiner Bücherstube, Lugano.

Kuschbert, Paul: Bücherstube Paul Kuschbert, Köln.

Kuschel, Alfred, Mitinh.: Sachers & Kuschel, Kolonialverlag, Berlin.

Kuschke, Richard, Berlin N 39, Gerichtstr. 22. Leihbibl. Gegr. 1/X. 1906. (Ⓜ Dresdner Bank.) w. *Streller.*

Kuselbauer, Hans, Wien III, Rud. v. Altplatz 2. Musiksort. u. -Antiq. Gegr. 1912. w. *Breitkopf & Härtel.*

Kussewitzky, S. u. N.: A. Gutheil, Musikverl., Leipzig.

⚷**Kuessner, Lisbeth, Buch- u. Papierh., Rastenburg** (Ostpr.). Seit 15/III. 1903. Gegr. 1/X. 1898. w. *Streller.*

KüstenlandVerlag, Schleswig. Postschliessfach 35. Buch- u. ZeitschriftenVerlag. „Niederdeutsche Werbekunst". Verlag der Zeitschrift „Küstenland". Gegr. 21/X. 1927. (🖃 119. — 👁 Hamburg 34337.) Inh.: Georg Ove Tönnies. **Auslieferung nur vom Verlagsort.**

⊛Küstenmacher, Gustav: Paul Scheller's Buchh. (G. Küstenmacher), Berlin.

⊛**Kuster, Clara, Dresden-N.,** Schlesischer Platz 1—2 (Neustädter Bahnhof). Buchh. f. Reise u. Verkehr. Gegr. 1/X. 1902. (🖃 17482. — 👁 Leipzig 32529.) Inh.: ⊛Ewald Seidel. w. *Staackmann.*

⊛**Küster Nachf., J. D., Bielefeld.** Sort. und Verlbh. Buchdr. Spez.: Schöne Lit. Handelswiss. Rechts- u. Staatswiss. Jugendschr., Landk., Schulb., Freimaurerei.. Gegr. 15/VIII. 1893. (🖃 61—64. — 👁 Hannover 964.) Inh.: ⊛Otto Weitbrecht, Stuttgart u. Dr. Reinhard Kaeller, Bielefeld, s. Juli 1921. Leiter u. Prokur.: ⊛Otto Haedke. Liefern direkt mit $^1/_1$ Portoberechnung. Unverlangte Sendungen gehen unter Spesennachn. zurück. Verlag der „Westfälischen Zeitung" (Bieletelder Tageblatt). ⚓w. a. *Bernh. Hermann & G. E. Schulze.*

Küster & Heyer, Buchhandlung, Essen, Lindenallee 1. Reisebuchh. u. Zeitschriftenvertr. (Kein Laden.) Gegr. 1/X. 1924. (🖃 25493. — Ⓜ Commerz- u. Privat-Bank, Essen. — 👁 Essen 550.) Inh.: Hans Küster u. Ernst Heyer. *Fleischer.*

Küstner, Dr., Direktor: Verlagsanstalt Deutscher Tonkünstler A.-G., Berlin.

⊛Kutna, Frau Dr. Paula: Eckstein's Biographischer Verlag Berlin, Berlin.

Kutscher, Friedrich: Gerh. Schetelig Nachf. Friedrich Kutscher, Ratzeburg.

⊛Kutschera, Leopold: Nationaler Verlag Leopold Kutschera, Wien.

⊛Kutschera, Wenzl, Mitinh.: Anton Goll, Wien.

Kutschmann, Max: Robert Streiber, Kiel.

⊛Kuttenkeuler, Heinrich, Pächter.: Wilh. Koch, Königsberg (Pr.).

Kuttig, Karl Alfred Hermann: B. v. Lindenau's Buchh., H. Kuttig, Pulsnitz.

Kux, Frau Maria, geb. Knippenberg: Maria Knippenberg'sche Buchh., Rees.

Kwiet, Vincenz, Berlin C 19, Niederwallstr. 21. Buch- u. Kunsth. Gegr. 1855. (🖃 Merkur 7062. — 8—7.) Inh.: Franz Kwiet, s. 30/IX. 1905. Unverl. Sendungen verbeten. w.

Kyburg, Otto, Geschäftsf.: Mal- u. Zeichenunterricht G. m. b. H., Berlin.

Kyffhäuser-Buchhandlung, Rossla (Harz). Buch- u. Musikh. (Ⓜ Bankverein, Artern, Abt. Rossla.) Inh.: Albert Otto. w.

Kyffhäuser-Verlag, Berlin W 30, Geisbergstr. 2. Verlag, Sortiment, Versandbuchh., Antiquariat u. Kunsth. Gegr. Mitte Jan. 1919. (🖃 Kurfürst 227 u. 3908; Lützow 6825, 6826, 9782. — Ⓜ Dresdner Bank, Berlin-Schöneberg. — 👁 Verlag: 153974, Sortiment: 77158.) Inh.: Deutsche Krieger-Wohlfahrtsgemeinschaft. Geschäftsf.: Direktor William Erlitz. Leiter sämtl. Abteilungen: K. Gerth; der Buchhaltung: R. Laske; der Verlagsabtlg.: E Brunnhuber; der Sortimentsabtlg.: K. Hanke; der Propaganda-Abtlg.: Rudolf Vater. Direkte Lieferung an

Firmen, mit denen wir nicht in Rechnungsverkehr stehen, nur unter Postnachnahme. Unverlangte Sendungen gehen unter Spesennachnahme zurück. Antiquariatskataloge, sowie Kataloge über militärische, geschichtliche, biographische, rechtswissenschaftl. und aussenpolitische Werke in 2 Exempl. erwünscht.
a. *Thomas Komm. Gesch.*

„Kyffhäuser-Verlag" August Schneider, Sangerhausen. Gegr. 1/X. 1920. (☞ 6.)
Busch.

Kymmel, Heinrich, Leipzig C 1. Postschliessfach 356. Konradstr. 3. Versandbuchhandlung u. Antiquariat. Gegr. 1./III. 1924. (Girozentrale Sachsen, Zweiganstalt Leipzig-Reudnitz. — 69374.) Antiquariatskataloge in 1facher Anzahl direkt erbeten.
w. *Carl Emil Krug.*

Kymmel's Buchh., N., Riga (Lettland), Scheunenstr. 21. Sort.-Konto. Gegr. 1763. Zweigniederlassung: **Leipzig** C 1, Salomonstr. 16. Inh.: Friedrich Seuberlich, s. 1/I. 1922. — Komm.: London, Nutt; Paris, Le Soudier.
w. *Fleischer.*

Kymmel's Verlag, N., Riga (Lettland). Gegr. 1/I. 1842. Zweigniederlassung in **Leipzig** C 1, Salomonstr. 16. a. *Fleischer.*

Kyser, Hans, Geschäftsf.: Film-Bücherei G. m. b. H., Berlin.

L.

⊛**Laa, Eduard, Wien** XX/1, Wallensteinstr. 30. Buch-, Musik.- u. Schreibwh. Gegr. 1886. (☎ 42132. — ✆ 170699.) ⚓ w. *Volckmar.*

⊛Laber, Dr. jur. Erwin, u. Dr. phil. Julius Laber: M. Du Mont-Schauberg'sche Buchh., Köln.

Lachenmann, Eugen, Mitinh.: Oertel & Spörer, Reutlingen.

⊛Lachmann, Benedict: Buchladen Bayerischer Platz, Berlin.

Lachmann, Hugo, Dresden-A., Viktoriastr. 22. Buchh., Leihb. Seit 1/XII. 1903. Gegr. 1896. (☎ 20916. — ✆ 5554.) w. *Borggold.*

Lachmann's Buchhdlg., A., Landeshut (Schles.), Kornstr. 7. Buch- u. Paph. Buchb. Gegr. 1864. (☎ 176. — ✆ Breslau 12145.) Inh.: Albinus Niepel, s. 1/IV. 1898. w. *Giegler's Buchh.*

⊛Lachmann-Mosse, Hans, u. Frau Felicia Lachmann-Mosse geb. Mosse: Rudolf Mosse, Berlin.

Lachmich, W., Münsterberg (Schles.). Buch-, Musik.- u. Papierh. Seit 1/IV. 1889. Gegr. 1862. w. *Schneider.*

Lachmund Nachf., Fritz, Inh. Wilhelm Klee, Hagenow (Mecklb.). Buch- u. Papierwh. Seit März 1910. Gegr. im Sommer 1888. (✆ Hamburg 58062.) ⚓ w. *Koehler.*

⊛**Lachner, August, München** 2, Theresienstr. 43. Polyt. Buchh., Antiq. Gegr. 23/IX. 1888. (☎ 51442. — 8—7. — ✆ 9654.) Inh.: ⊛Otto Martini, s. 15/V. 1910. ⚓ w. *Volckmar.*

⊛Lackemann, Heinrich J. C.: L. Horstmann & Sohn, Delmenhorst.

Lacour, L. de: Editions Costallat Lucien de Lacour, Paris.

⊛**Ladewigs, Gebrüder, Wilhelmshaven,** Roonstr. 98. Buch-, Kunst- u. Musikh., Verlag. Spez.: Marineliteratur. Gegr. 1/VIII. 1889. (☎ Amt I, 226. — 🏦 Oldenb. Spar- u. Leihbank. — ✆ Hannover 51297.) Inh.: ⊛Karl Frdr. Ladewigs. Zahlungen erfolgen sofort nach Empfang. Unverlangte Sendungen verbeten. ⚓ w. *Koehler.*

⊛**Ladyschnikow, I., Verlag G. m. b. H., Berlin** W 50, Rankestr. 33. Seit 19/VI. 1911. Früher: Bühnen- und Buchverlag russischer Autoren I. Ladyschnikow. Gegr. 18/XII. 1905. (☎ Steinplatz 7960 u. 7927. — TA.: Ladykoverlag Berlin. — 🏦 Dresdner Bank, Dep.-Kasse E., Budapester Str. 10, — ✆ 24201.) Verlegt Werke in russischer Sprache und deutsche Übersetzungen aus d. Russischen. Geschäftsf.: ⊛Bernhard Rubinstein. Alleinauslieferung d. russischen Abteilung durch die Fremdsprachenbuchhandlung Heinrich Sachs A.-G., Berlin SW 48, Verl. Hedemannstr. 6. a. *F. E. Fischer.*

*Ladyschnikow, Iwan, Geschäftsf.: „Kniga" Buch- u. Lehrmittelgesellschaft m. b. H., Moskau.

Laeisz, A. B., Leihbibliothek, Hamburg siehe Julius O. Kricke, A. B. Laeisz Nachf., Hamburg.

⊛Laeisz, Arnold: Gerth, Laeisz & Co., Hamburg.

Lafaire's Antiquariat, Franz, Hannover, Ebhardtstr. 8. Gegr. Febr. 1896. w.

⊛Lafaire, Heinz, pers. haft. Gesellschafter: Orient-Buchhandlung Heinz Lafaire, Kommandit-Ges., Hannover.

⊛**Lafeld, Fritz, Oberhausen** (Rheinland), Postbrieffach 81. Schwartzstr. 86. Buch-, Kunst- u. Musikh., Schreibwaren, Paph. u. Bürobedarf. Vertretung d. Geschäftsbücherfabrik König & Ebhardt, Hannover. Gegr. 15/III. 1906. (☎ 570. — 8—1, 2—7. — TA.: Lafeld Oberhausen Rhld. — 🏦 Deutsche Bank, Fil. Oberhausen; Commerz- u. Privat-Bank, Oberhausen. — ✆ Essen 25034.) Barfakturen mit beigefügtem Bestellzettel werden stets eingelöst. w. *Volckmar.*

Laforêt, P. F., Direktor: Bock-Kantoor-en Kunsthandel v./h. W. J. van Hoogstraten, Haag.

Lagemann, Hans, Lingen (Ems). Buchh. u. Verlag. Gegr. 1/I. 1921.

Lager-Neckermann, Flora, Buchhandlung, Cilli [Celje] (Jugoslav.), Prešernova ul. st. 1. Buch-, Kunst-, Musik- u. Schreibwh. (früher Th. Drexel's Buchh., Fritz Rasch). Gegr. 15/IX. 1860. Unverlangte Sendungen gehen m. Spesennachnahme zurück. w. *Volckmar.*

Lager-Neckermann, Flora, Rohitsch-Sauerbrunn [Rogaška Slatina] (Jugoslavien). Sorth. w. *Volckmar.*

Lagrelius, Oberintendant A., Chef u. technischer Leiter: Generalstabens Litogr. Anstalt, Stockholm.

Lahm, Karl, Geschäftsf.: Ullstein & Co. G. m. b. H., Wien.

Lahmer, Franz, Schatzlar (Böhmen), Bezirksstr. 23. Buch-, Musik.- u. Paph., Kolph., Schulbh. Gegr. 1/VIII. 1907. (✆ Prag 65095.) Wöchentlich 1 mal Sendung nach Leipzig. Antiquariatskataloge in 1 facher Anzahl direkt erbeten. w. *Maier.*

Laible, Franz, Sortiment (vorm. Aug. Gotthold), **Kaiserslautern.** Buch-, Kunst-, Musik.- u. Schreibmath. Seit 1/X. 1894. Gegr. 10/VI. 1817. (⌘ Ludwigshafen [Rh.] 6624.) ⚓ w. *Maier.*

Lama's Nachfolger, Carl von, München 2, Kochstr. 18. Antiq. Seit 1/VII. 1878. Gegr. 1/III. 1867 in Dillingen. (⌘ 22267.) Inh.: Heinr. Korff, s. 1/VIII. 1895. w.

Lamberts & Riedl, Santa Cruz (Rio Grande do Sul, Bras.). Buch- u. Paph. u. Buchdr. Gegr. 15/VII. 1890. Inh.: Adolf Lamberts u. J. E. Riedl, s. 1/IX. 1907. a.w. *Koehler.*

Lambertz, Franz, Castrop-Rauxel. Buch-, Kunst-, Schreibw.- u. Musikh. Buchdr., Buchb. Gegr. 1/VIII. 1908. w. *Schneider.*

*Lambrechts, Th.: Aschehougs Boghandel, Oslo.

⊛**Lamersdorf, Carl, Hamburg** 3, Michaelisstr. 28/30. Buchh. Spez.: Kathol. Sortimentsbuchh., Devotionalien, Kathol. Theologie. Gegr. 1865. (⌘ Hansa 5603. — ⓦ Vereinsbank. — ⌘ 5742.) Inh.: ⊛Franz Lamersdorf, s. 20/IV. 1914. Wünscht Novitäten nur von kathol. Literatur in 2—3facher Anzahl unverlangt. w. *Cnobloch.*

Lamertin, H., Brüssel [Bruxelles], 58—60, Rue Coudenberg. Sorth., Antiq. u. Verlag. Gegr. 1883. Inh.: Maurice Lamertin. w. *Rübe.*

Lamey, Frau Gretel, geb. Thiele, u. Henry Lamey, Mitinh.: G. Thiele, Berlin-Lichterfelde-Ost.

Lami, Jean: Librairie J. Lami, Strassburg (Els.).

⊛**Lamm, Louis, Berlin** C 2, Neue Friedrich-Str. 61/63. Buchh. (⌘ Norden 9810. — ⌘ 7136.) w.

⊛**Lamm, Rudolf, Leipzig** O 28, Bülowstr. 6. Buchh. u. Antiq. Spez.: Wiss. Chemie u. Medizin. (⌘ 61104. — TA.: Lamm Buchhandlung Leipzig. — ⓦ†† Allgem. Deutsche Credit-Anst., Leipzig, Dep.-Kasse Eisenbahnstr. 53. — ⌘ 65952.) ⚓ w.

Lamm, Heinrich, Stargard (Pomm.), Breite Str. 12. Buch-, Kunst- u. Musikh. Papierw. (⌘ 451. — ⌘ Stettin 1745.) Prokur.: Frau Luise Lamm geb. Hidde. w. *Koehler.*

Laemmert, Th., Geschäftsf.: Verlag des Ev. Volksbunds G. m. b. H., Stuttgart.

Lampart, Theodor, Augsburg, Annastr. Verlh. u. Buchdr. Gegr. 1788. (⌘ 356. — — 8—6. — ⓦ Bayer. Staatsbank, Augsburg. — ⌘ München 18964.) Inh.: August Heider. **Auslieferung nur vom Verlagsort.**

⊛**Lampart & Comp., Augsburg.** Buchh. u. Mod. Antiq. Spez.: Schöne Literatur, Astrologie u. Alpinismus. Verlag der Augsburger Presse. Gegr. 1680. (⌘ 335. — ⓦ†† Dresdner Bank. — ⌘ München 34451.) Inh.: ⊛Richard Schatz, s. 15/VII. 1925. Prokur.: Rudolf Kempf. **Auslieferung nur direkt.** ⚓ w. *Wagner.*

Lampe, Jos., Bitburg. Buchh., Zeitschrift.-Vertrieb, Schreibwh., Buchb., Bildereinrahmung. Seit 1906. (⌘ Köln 111296.) w. *Schneider.*

⊛**Lampe, Gerhard, Leipzig** C 1, Gewandgässchen 4. Grosso- u. Kommissions-Buchh. Gegr. 23/III. 1925. (⌘ 29611. — ⓦ Stadtbank, Leipzig. — ⌘ Leipzig 92495.) Inh.: ⊛Oscar Paulus, s. 23/I. 1926. w.

Lämpe, Max, Radebeul-Oberlössnitz, Bahnhofstr. 9. Buch-, Musik.- u. Instrumh. Gegr. 1/IV. 1905. (⌘ 691.) w.

⊛Lampe-Vischer, Dr. med. h. c. F., u. Rudolf Lampe-Vischer: F. C. W. Vogel, Leipzig.

Lampel Buchhandlung, Robert, (F. Wodianer & Söhne), **Act.-Ges., Budapest** VI, Andrássy út. 21. Spez.: Pädagogik. Gegr. 1795. A.-G. seit 25/VI. 1904. (⌘ Teréz 21848. — ⓦ Pester Ung. Commerzial Bank, Budapest. — ⌘ Budapest 439.) Direktor: Julius Weinberg. Unverlangte Neuigkeiten verbeten, gehen unter Spesennachnahme zurück. — Komm.: Wien, Lechner. at.w. *Bernh. Hermann & G. E. Schulze.*

***Lampert, Jean, Mülhausen** (Els.), Porte du Miroir. Buch- u. Paph. Gegr. 1853. (⌘ I, 1095. — ⓦ Gewerbebank. — ⌘ Strassburg i. E. 7979.) Sekretariat der Buchhändler-Ortsgruppe Mülhausen (Els.). ⚓ w. *Volckmar.*

Landau, Clara, Bibliophile Bücherstube G. m. b. H., Berlin W 35, Schönebergerufer 32. Spez.: Alte Drucke, illustrierte Bücher aller Jahrhunderte, Erstausgaben, seltene Luxusdrucke. Gegr. 26/II. 1923. (⌘ Lützow 1891. — ⌘ 145385.) Geschäftsf.: Clara Landau.

Landau, Moses, Czernowitz [Cernăuți] (Rumänien), Rathausstr. 13. Buch-, Kunst- u. Musikh. Seit 1/III. 1908. Gegr. 1886. ⚓ w.

⊛Landau, Dr. Leo: C. Barth, Verlag u. Buchh., Wien.

Landauer, Brüder, A.-G., Augsburg, Bürgermeister-Fischer-Str. B 238. Kaufhaus, Abtl. Buch- u. Musikh. (⌘ 1301/3. — TA.: Brüderlandauer. — ⌘ München 9805.) Vorstand: Julius Landauer. Prokur.: Direktor Max Gift. Erbitten stets Angebote f. mod. Antiquariat, Restaufl. nur bess. Werke, ferner Klassiker-Erstausgaben, Orig.-Holzschnitte u. Kupferstiche. w. *Wagner.*

⊛Landauer, Dr. Richard: Delphin-Verlag, München.

Landbuchhandlung, Berlin siehe Deutsche Landbuchh. G. m. b. H., Berlin.

⊛**Landbuchhandlung** (Oskar Höfels), **Klosterneuburg.** Sorth. Spez.: Land- u. Forstwirtschaft. Gegr. 1/I. 1920. (⌘ Wien 93822; München 59805; Prag 501625.) w. *L. Naumann.*

⊛Länder, Alfred, Mitinh.: F. Sala & Co., Berlin.

Landeskirchliche Gemeinschaft (E. V.): Buchhandlung der Landeskirchlichen Gemeinschaft, Hannover.

Der Landesverein usw.: Formular-Verlag Neufriedstein, Oetzsch b. Leipzig.

⊛Landes-Verlag Paul Spenke, Berlin SW 61, Gitschiner Str. 13. Gegr. 1/VIII. 1910. (🖃 Moritzplatz 12680. — 👁 38225.) *Volckmar.*

Landhausverlag Toni Schwabe, Berlin NW 21, Bochumer Str. 5. Buch- u. Zeitschriftenverl. Gegr. 1916. (🖃 Hansa 2101.) Inh.: Frl. Toni Schwabe. a. *Volckmar.*

Landkartenhandlung Artaria G. m. b. H., Wien s. Artaria G. m. b. H., Wien. Nicht verwechseln mit Artaria & Co., Kunstverlag.

Landsberg Kunst- u. Buchhandlung, Berlin W 15, Kurfürstendamm 201. Gegr. 1/XII. 1923. (🖃 Bismarck 3550 u. 2918.) Inh.: Anna Braff u. Hanns Wildt. *Fleischer.*

⊛Landsberg, S. L., Oldenburg (Oldenburg). Hof-Antiq., Buch- u. Kunsth. u. Antiquitäten. Gegr. 1836. (👁 Hannover 50842.) Inh.: ⊛Moritz Landsberg, Otto Landsberg u. Walter Landsberg. w. *Staackmann.*

„Landschäftler" A.-G.: Buchdr. und Buchhandlung zum „Landschäftler" A.-G., Liestal (Schweiz).

Landshoff, Dr. Fritz, Direktor: Gustav Kiepenheuer Verlag A.-G., Potsdam.

Landstra, W.: B. Brugsma Az., Utrecht.

Land-Volk-Verlag, G. m. b. H., Berlin NW 6, Luisenstr. 38. Sort.- u. Versandbh. Gegr. 1/I. 1922. (🖃 Norden 9115 und 10778. — ⊛Deutsche Landvolkbank A.-G., Berlin. — 👁 104048.) Geschäftsf.: Karl Scheck. Unverlangte Sendungen verbeten. ⚓

⊛Landwirtschaftliche Schulbuchhandlung Karl Scholtze (Th. Biller), **Inh.: Fritz Grabow, Berlin**-Schöneberg, Klixstr. 4. Seit 1/I. 1907. Gegr. Okt. 1893. (🖃 Stephan 8267. — ⊛ Deutsche Bank, Berlin, Depositen-Kasse C. unter Fritz Grabow. — 👁 Berlin 53879.) ⚓at. *O. Klemm.*

Lang, Helmuth, Geschäftsf.: „Der Reichswart", Verlagsges. m. b. H., Berlin.

⊛Lang, Max, Geschäftsf.: Francken & Lang G. m. b. H.; „Gegenwart" G. m. b. H., Verlag, Berlin.

⊛Lang, Karl Emil, Direktor: A. Francke A.-G., Bern.

⊛Lang, C., Inh. Heinrich Eisemann, Frankfurt (Main) 3, Friedberger Anlage 15. Buch- u. Kunstantiq. Gegr. 1/I. 1921. (🖃 Carolus 47797. — TA.: Bucheisemann Frankfurtmain. — 👁 54282.) Inh.: ⊛Heinrich Eisemann. Prokur.: Carl Lang. Erbitte Angebote von wertvollen Inkunabeln, Holzschnittbüchern, illustrierten Büchern des 18. Jahrhunderts in Maroquinbänden, Farbstichen des 18. Jahrhunderts, Handzeichnungen alter Meister, Helvetica, Judaica usw. Unverlangte Sendungen verbeten. Antiquariatskataloge in 2facher Anzahl direkt erbeten. w.

Lang, Karl Otto, Mitinh.: Karl Nagel (Inh. Eugen Gageur u. Karl Otto Lang), Gmünd (Schwäb.).

Láng, Josef, Grosswardein [Oradea mare] (Rumänien). Sort.-Buchh. Gegr. 1/VIII. 1898. — Komm.: Budapest, Schenk; Wien, Perles.

Lang, Richard, Aug. Rauschenplat Nachf., Helgoland. Buch- u. Papierh. Gegr. 1904. (🖃 21. — TA.: Buchhandlung Lang. — ⊛ Bankverein für Schleswig-Holstein, Dep.-Kasse Helgoland. — 👁 Hamburg 8687.) Inh. Karl Richard Lang. w. *Fernau.*

⊛Lang's Buchhandlung u. Buchdruckerei, J., Karlsruhe (Baden), Waldstr. 13. Gegr. April 1863. (🖃 5622. — 👁 7142.) Inh.: ⊛Artur Lang, s. 1/VII. 1904. ⚓ w.

⊛⚸Lang's Buchhandlg., G. L., Landau (Pfalz). Musikh. Antiquariat. Gegr. 1835 in Speyer, seit 1871 in Landau. (🖃 646. — 👁 Ludwigshafen 3365.) Inh.: ⊛⚸Hermann Lang. w. *Bernh. Hermann & G. E. Schulze.*

⊛Lang, Georg, Leipzig C 1, Hospitalstr. 27. Verlh., kartogr. Verlagsanst. u. Sort.-Abtlg. Gegr. 1/VI. 1864 in Dürkheim (Pfalz). (🖃 62926. — 👁 52877). Inhaber: ⊛Hilmar Klasing, s. 1/IV. 1904.

Lang, Gg., sel. Erben A.-G., Oberammergau. Verl.- u. Sorth. Gegr. 1775. (👁 München 2321.)

⚸Lang, Vilh. A., Odense (Dänemark), Vestergade 39. Musikh., Piano- u. Orgelmagazin. Seit 1/V. 1909. Gegr. 14/VI. 1890. (🖃 1587. — 8—6. — ⊛†† Fyens Landmandsbank.) a.w. *Breitkopf & Härtel.*

⊛Lang, C., Antiquariat, Rom [Roma] 8, Via Margutta 53, Casella postale 171. Inh.: Carl Lang. Prokur.: ⊛Heinr. Eisemann u. Mario Rossi. Vertreten durch C. Lang, Inh. H. Eisemann, Frankfurt (Main). w.

⊛Lang, F., Buchhandlung u. Antiquariat (Hans Sachsel), **Wien** I, Kohlmarkt 3. Seit 1. Mai 1917. Gegr. 20/XI. 1870. (🖃 71259. — 8—6. — TA.: Buchlang Kohlmarkt Wien. — ⊛†† Unionbank, Fil. Rotenturmstrasse. — 👁 Wien 53653; Berlin 62822 Hans Sachsel, Buchhändler.) Prokur.: Franz Pribyl, Josef Berger. ⚓a. w. *Haessel.*

⊛Lang, Herbert, & Co., Bern (Schweiz), Amthausgasse-Münzgraben. Buch-, Kunst- u. Landkh. Antiq. u. Verl. Gegr. 24/IX. 1921. (🖃 Bollwerk 1712. — ⊛ Spar- u. Leihkasse, Bern; Allgem. Deutsche Credit-Anstalt, Leipzig. — 👁 Bern III/4108; Stuttgart 29770.) Persönl. haft. Gesellsch.: ⊛Herbert Lang. Amtliche Verkaufsstelle der eidgen. Kartenwerke. Unverlangtes geht mit Portonachnahme zurück. Antiquariatskataloge in 2facher Anzahl direkt erbeten. — Komm.: London, Simpkin, Marshall, Hamilton, Kent & Co.; Paris, Maison du Livre. ⚓w. *Volckmar.*

⊛Lang, A. K., & Co., Pasing b. München, Krügerstr. 3. Verl., Versand u. Antiq. Gegr. 15/III. 1920. (👁 München 22496.) Inh.: ⊛Dr. Albert Mundt. w. *Brauns.*

⊛**Lang & Laube, Helvetica-Verlag, Zürich 1,** Thorgasse 4, Entresol. Gegr. 1/X. 1922. (☎ Hottingen 1425.) Inh.: Carl Lang u. ⊛Aug. Laube. w.

Lange, Allert de, Amsterdam, Damrak 62. Buch- u. Kunsth., Verlag. Gegr. 1/IV. 1880. (☎ 40292. — ⊛ Amsterdamsche Bank.) Inh.: Allert de Lange u. Gerard de Lange. n. *Wagner.*

Lange, Walter, Vorstandsmitglied: Westdeutscher Jünglingsbund, A.-G., Barmen-U.

Lange, Frau Hedwig: Musikverlag Trias, Berlin-Lichterfelde.

Lange, Gustav, Bischofstein. Buchh. u. Buchdr. Seit 1891. w. *Strelier.*

Lange, Bruno: Haus der Bücher, B. Lange, Darmstadt.

Langes Musikhandel, Ragnhild, Drontheim [Trondhjem] (Norwegen). Musikalien-Sort. Gegr. 1/XII. 1901. w. *R. Forberg.*

Lange, Carl, Verlag, Duisburg. Inh.: Erben Carl Lange u. Carl Fincken. Kaufm. Direktor: Ferdinand Kasper. Herausgeber: Dr. Erwin Thyssen. Ges.-Prokur.: Richard Blieske u. Fritz Meyer-Opderbeke.

Lange, Otto, Florenz [Firenze] (Italien), Via Serragli 132. Buchh. u. Ant. Gegr. 1/X. 1907. w. *Hofmeister G. m. b. H.*

Lange, Willy, Geschäftsf.: Iserverlag Dresler & Co. Komm.-Ges., Friedeberg (Queis).

Lange, R.: Brühl'sche Univ.-Buchdr., Giessen.

Lange, J. B., Gnesen [Gniezno] (Polen), Markt 8. Inh.: Sofja v. Kozłowska. w. *Thomas Komm. Gesch.*

⚓**Lange, Heinrich, Görlitz,** Obermarkt 26. Sorth., Orchest.-Musik, Musikinstr.-Bau. Gegr. 1879. (⊙ Breslau 52592.) w. *Hofmeister G.m.b.H.*

***Lange, H., Göttingen,** Weender Str. 34. Kunst- u. Paph., Buch- u. Steindr. Gegr. 1/VII. 1874. (☎ 2054. — TA.: Kunsthändler Lange. — ⊙ Hannover 6655.) Verlag von Führern, Plänen, Karten u. Ansichten von Göttingen. w. *Maier.*

⊛Lange, Dr. Wilh. H., Geschäftsf.: Turm-Verlag W. H. Lange, G. m. b. H., Göttingen.

Lange, August: Rudolf Wegner, Hamburg.

⊛Lange, Theodor: Manz & Lange, Inh.: Theodor Lange, Hannover.

⊛Lange, Ernst Heinrich Curt, Mitinh.: A. Anton & Co.; Fritz Casper & Co.; H.R. Dohrn; Richard Ehlert; Ewald & Co. Nachf.; Generalvertrieb für vaterländische Geschichtsliteratur Ferdinand Lomnitz; Jaegersche Verl.-Buch- u. Landkh.; Lange & Meuche; Friedrich Rothbarth; Schmidt & Spring, Jugendfreund-Verlag; Friedrich W. Trotzki; Verlag von Auerbachs deutschem Kinderkalender (L. Fernau); Maximilian Wendel; Georg Wigand; Georg H. Wigandsche Verlbh., Leipzig.

Lange, Hugo P., Leipzig N 22, Herloßsohnstr. 7c. Verlh., Reise- u. Versandbh. Gegr. 2/IV. 1900. (⊛ Dresdner Bank.) Inh.: Hans Lange. w.

Lange, Joh., Direktor: Fritzsche-Hager A.-G., Leipzig.

⊛**Lange, Paul** (Inh. Kurt Lange), **Militsch** (Bz. Breslau). Buch- u. Paph. nebst Buchdr. Gegr. 1839. (☎ 21. — ⊙ Breslau 21614.) Unverlangte Sendungen verbeten. w. *Maier.*

⊛**Lange's Buchh., Emil, Sonneberg** (Thür.). Buch-, Kunst-, Musik.- u. Paph. Seit 1/X. 1908. Gegr. 18/XI. 1885. (☎ 139. — 8—7. — ⊛ Direction der Disconto-Gesellsch., Fil. Sonneberg. — ⊙ Leipzig 41835.) w. *Cnobloch.*

Lange, Otto, Geschäftsf.: Minerva Wissenschaftliche Buchh. G. m. b. H., Wien.

⊛**Lange Nachf., Max, Armin Jacobi, Gera,** Leipziger Str. 31. Buch- u. Kunsth. Seit 1/VII. 1911. Gegr. 15/V. 1899. (☎ 2562. — ⊛ Stadtbank; Allg. Dtsche Credit-Anst., Fil. Gera. — ⊙ Erfurt 6385.) ⚓w. *Staackmann.*

Lange Nachf., Hans, Magdeburg, Bismarckstr. 5. Buch- u. Paph. Gegr. 1854. (☎ 40036. — ⊙ 3469.) Inh.: Georg Meyer, s. 1/VII. 1922. w. *Strelier.*

⊛**Lange & Meuche, Leipzig** C 1, Elisenstr. 15. Verlh. Gegr. 1/XII. 1911. (☎ 34031. — — ⊛ Reichsbank-Giro-Kto., Leipzig; Deutsche Bank, Fil. Leipzig. — ⊙ Leipzig 195.) Inh.: ⊛E. H. Lange u. ⊛P. Meuche. Ges.-Prokur.: Herm. Polter u. Joh. Künstler. ⚓

Lange & Paepke, Chemnitz, Gustav Freytagstr. 10. Grosso-Buchh. Gegr. 1/XI. 1919. (☎ 4319. — ⊛ Chemnitzer Girobank K.-G. — ⊙ Leipzig 86143.) Inh.: Richard Lange u. Fritz Paepke. *Kommissionshaus.*

⊛**Langen, Albert, München** 19, Hubertusstr. 27. Verlag für Literatur u. Kunst. Gegr. in Paris 1/XII. 1893. (☎ 60770. — So. u. Wi. 8—4, Sbd. bis 1. — TA.: Langenverlag München. — ⊛†† Filiale der Dresdner Bank, München. — ⊙ 843.) Inh.: ⊛Otto Friedrich, ⊛Dr. Reinhold Geheeb u. ⊛Korfiz Holm. Ges.-Prokur.: Reinhold Scheibe u. Frl. Johanna Zehgruber. Liefere direkt mit 1/1 Portoberechnung (Fakt. durch Komm.). ⚓a. *Kittler.*

Langenbach, Frau Carola: Hermann Könemann, Köln.

⊛**Langenhagen, Heinrich, Stolp** (Pomm.), Markt 9. Buch-, Kunst- u. Paph. Gegr. 1/IV. 1898. (☎ 801. — ⊛ Ostbank, Stolp. — ⊙ Stettin 500.) ⚓w. *Kommissionshaus.*

Langenhagen Nachf., H., Inh. Gertrud Erich, Stolpmünde (Pomm.), Hauptstr. 74. Buch- u. Paph., Leihb. Gegr. 1/VI. 1921. (⊛ Stolper Bank. — ⊙ Stettin 10987.) w. *Fernau.*

⊛**Langenscheidtsche Verlagsbuchhandlung** (Prof. G. Langenscheidt) **G. m. b. H., Berlin-Schöneberg,** Bahnstr. 28/30. Verlag, Sort., Buchdr. u. Buchb. Gegr. 1/X. 1856. (☎ Stephan 4326 u. 4327. — 8—4. — TA.: Langenscheidt Berlin-Schöneberg. — ⊛ Deutsche Bank, Depositenkasse U. — ⊙ Berlin 128; Wien 54695; Zürich VIII 12351; Prag 77136.) Geschäftsf.:

⊛Carl G. F. Langenscheidt. Ges.-Prokur.: Richard Utermöhlen, Franz Dudzik, Reinhold Thieme u. Willy Heinrich. = Liefert direkt mit 1/1 Portoberechnung nur bei Einsendung des Betrags oder gegen Postnachnahme. Alle bis 1 Uhr nachmittags eingehenden Bestellungen werden an demselben Tage erledigt. = Spezialverlag von Original-Hilfsmitteln für das Studium der neueren und alten Sprachen und Literaturen u. der Methode Toussaint-Langenscheidt. Verlag der Langenscheidt'schen „Bibliothek sämtlicher griechischen u. römischen Klassiker in deutschen Musterübersetzungen".

Auslieferungslager: Wien, Robert Mohr. Vertr. im Auslande: Budapest: Béla Somló. — Kopenhagen: Høst & Søn. — London: Williams & Norgate. — Madrid: Libreria int. de Romo. — Mailand: Ulrico Hoepli. — New York: Internat. News Company. — Prag: K. André. — Paris: H. Le Soudier. — Shanghai: Max Nössler & Co. — Tokio: Maruzen Comp. Ferner liefern unsere Werke alle Bar- u. Vereins-Sortimente. *Wagner.*

⊛Langenscheidt, Carl G. F.: Mentor-Verlag G. m. b. H., Berlin-Schöneberg

⊛Langenscheidt, Dr. P., Berlin W 57, Winterfeldtstr. 36. Verlag. Spez.: Belletristik, Kriminalistik u. Kulturhistorisches. Gegr. 1/VII. 1888. (🛏 B 3 Nollendorf 2012. — 9—17. — ⊛ Dresdner Bank, Dep.-Kasse K, Berlin W 35. — 👁 31607.) Inh.: ⊛Kurt Langenscheidt. Prokur.: Willibald Luck. ⚓a. *Brockhaus.*

Langer, Albin, Volksbuchhandlung, Chemnitz, Untere Georgstr. 7. Sort. u. Verl. Gegr. 1/X. 1881. (🛏 8167. — 7—7. — TA.: Albin Langer Chemnitz. — ⊛†† Chemnitzer Stadtbank. — 👁 Leipzig 1916.) Mitinh.: Hans Eugen Langer, s. 1/I. 1919.
a.w. *F. E. Fischer.*

⊛Langer, J., Halberstadt, Hoheweg 28. Buch- u. Kunsth. Spez.: Schöne Lit., Schulbücher. Gegr. 1901. (🛏 1960. — ⊛†† Darmstädter u. Nationalbank, Zweigniederl. Halberstadt. — 👁 Magdeburg 11831.) Inh.: ⊛Joseph Langer, s. 1/IV. 1919. w. *F. E. Fischer.*

⊛Langer, Dr. B., Geschäftsf.: Verlagshaus Freya G. m. b. H., Heidenau-Nord.

Langer, Friedrich, Karbitz (Böhmen). Buch-, Musik.- u. Schreibwh. Seit 1/VII. 1912. 👁 Prag 41561.) ⚓w. *Maier.*

⊛Langewiesche, Hans, Eberswalde. Buch-, Kunst- u. Paph. Seit 1/VII. 1900. Gegr. 1/IX. 1877. (🛏 217. — 👁 Berlin 3861.) — Komm.: Berlin, Berliner Kommissionsbh.
⚓w. *Kommissionshaus.*

⊛Langewiesche, Karl Robert, Königstein (Taunus). Verlag der „Blauen Bücher". Gegr. 5/V. 1902 in Düsseldorf. (⊛ Nassauische Landesbank, Königstein. — 👁 Leipzig 1372.) Streng getrennt vom „Verlag Der Eiserne Hammer"! keine Mischsendungen. **Auslieferung nur in Leipzig.** ⚓a. *Volckmar.*

⊛Langewiesche, Karl Robert: Verlag der Eiserne Hammer (Karl Robert Langewiesche), Königstein (Taunus).

⊛Langewiesche, W. Rob., Rheydt (Bz. Düsseldorf). Buch-, Kunst- u. Musikh. Gegr. 1845. (🛏 427. — 👁 Köln 26498.) Inh.: ⊛Karl Weber, s. 1/VII. 1903. ⚓w. *Volckmar.*

⊛Langewiesche-Brandt, Wilhelm, Ebenhausen (bei München). Verlag. Gegr. 9/IV. 1906. (🛏 Ebenhausen 12. — 👁 Leipzig 81645.) Inh.: ⊛Dr. h. c. Wilhelm Langewiesche. Ges.-Prokur.: Frl. Lisel Keil u. Walter Thilo. **Auslieferung nur in Leipzig.** Für Deutsch-Österreich Alleinauslieferung bei L. Heidrich in Wien; für die Schweiz Alleinauslieferung beim Vereinssortiment in Olten. ⚓a. *Volckmar.*

⊛Langewort, Geh. Hofrat Alfred: Verlag der „Arbeiter-Versorgung" A. Troschel, Berlin-Lichterfelde.

⊛Langfelder, Ernst: G. Szelinski & Co., Wien.

⊛Langguth, Wilh., Esslingen (Neckar). Buchdr. Verlh., Geschäftsb.- u. Papierw.-Fabr. Gegr. 1/III. 1875. (🛏 37. — 7—12, 2—5½, Sbd. bis 12. — TA.: Langguth Esslingenneckar. — 👁 Stuttgart 1140.) Inh.: ⊛Ernst Langguth, s. 1/I. 1919. Prokur.: Wilhelm Schneider.
Haessel.

Langhammer, Franz, Ziegenhals, Seminarstr. 17. Buchh. u. Paph. Seit 1903. Gegr. 1/II. 1901. (7—7.) w. *Maier.*

⊛Langkammer, Alfred, Dresden-N. 6, Glacisstr. 6 I. Verlh. Spez.: Medizin. Gegr. 10/IX. 1891. (🛏 57226. — 👁 9546.) Inh.: ⊛Wilhelm August Schwarze, s. 26/VIII. 1921.
Maier.

⊛Langlois & Cie., Burgdorf (Schweiz), Hohengasse. Buch-, Kunst- u. Paph. Gegr. Juli 1831. (🛏 175. — 👁 III b/58.) Inh.: Frau Marie Langlois-Dürst u. ⊛Carl Langlois.
⚓at.w. *Koehler.*

⊛Langmaak, H., Hamburg 3, Marcusstr. 19. Buch- u. Zeitschriftenhandl. Spezial-Abteilung: Reisebuchh. Gegr. Sept. 1880. (🛏 Vulkan 419. — ⊛ Commerz- u. Privat-Bank, Dep.-Kasse Grossneumarkt.) Inh.: H. Langmaak Wwe. Prokur.: ⊛Martin Schölzel, Geschäftsführer: Charles Schölzel. Unverlangte Sendungen gehen unter Spesennachnahme zurück.
w. *Kommissionshaus.*

Langner, Max, Oschatz. Sort.- u. Papierh. Gegr. 1873. (🛏 325.) w. *F. E. Fischer.*

Langnese-Hug, Hans, Mitinh.: Hug & Co., Zürich nebst Filialen, u. Gebrüder Hug & Co., Leipzig u. Zürich.

⊛Langrock, A., Hamburg 36, Kaiser-Wilhelm-Str. 20—26. Sorth. Gegr. Juni 1915. — (🛏 C 5 Stephan 4917.) Inh.: ⊛Alphons Sauerberg. w. *Sauerberg.*

⊛Langschmidt, L., Grabow (Mecklb.). Buch-, Kunst- u. Musikh. Seit Sept. 1881. Gegr. Ostern 1856. (🛏 64. — 👁 Hamburg 26799.) Inh.: Frl. Käte u. ⊛Elisabeth Scheuermann. Letztere ist Leiterin des Geschäfts. ⚓w. *Koehler.*

Langwieser, Hans, Mitinh.: Oskar Ziegler, München.

⊛Lanninger, K. Hch.: Herm. Frank (K. Hch. Lanninger), Mosbach.

⊛Lansburgh, Alfred: Bank Verlag Alfred Lansburgh, Berlin.

⊛**Lansky, Anton, Zittau,** Oybiner Str. 2. Buchh., Leihbibl. Gegr. 1/VI. 1919. Unverlangte Sendungen gehen unter Spesennachnahme zurück.
w. *Kommissionshaus.*

⊛**Lantos A.-G., Budapest** IV, Museumring 3. Sort. u. wissensch. Ant. mit Kunst- u. Musikh. u. Dépôt Général de Livres Français. Spezialfach: Französische Lit., technische u. kunsthist. Werke. Fürs wissenschaftliche Antiquariat hauptsächlich: Hungarica, seltene Bücher d. XV.—XVIII. Jh. u. Illustr. Werke. Gegr. 1908. (Ⓜ†† Hermes Bank; Crédit Lyonnais, Paris; Schweizer. Bankgesellschaft, Zürich. — 50273.) Direktoren: Imre Szabó, ⊛Kalman Lantos, Josef Fried u. Ad. Lantos. Geschäftsführ. Direktor: Prokur. Dr. Robert Braun. — Komm.: Paris, Maison du Livre Français; Wien, F. Arnold; London, Simpkin, Marshall, Hamilton, Kent & Co. Ltd. w.

⊛**Lányi, Richard, Wien** I, Kärntner Str. 44. Sortbh., mod. Antiq. u. Kunsth. Seit 27/VII. 1912. Gegr. 1785. (5675, 6333 u. 9365. — 8—6. — Wien 14615; Budapest 22483; Dresden 31554.) Unverlangte Sendungen gehen unter Spesennachnahme zurück. w. *Cnobloch.*

⊛**Lanzenberger, Ed., Hamburg** 30, Hoheluftchaussee 15. Buchh. Gegr. 12/III. 1919. (Merkur 8680. — 8—7. — TA.: Lanzenberger Hamburg 30. — Ⓜ Vereinsbank Eimsbüttel. — 25513.) w.

Lanzmann, Rudolf, Radevormwald. Buch-, Musik.-, Pap.- u. Schreibwh. Gegr. 16/XI. 1906. (150. — Ⓜ Städt. Sparkasse Radevormwald, Scheckkonto 287.) Unverlangte Zusendungen bleiben unberücksichtigt.
w. *Schneider.*

Laqua, Romuald, Geschäftsf.: Kongregation der Pallottiner, Limburg (Lahn).

⊛**Laris Nachf., E., Braunschweig,** Vor der Burg 18. Verlh. Gegr. 1/X. 1876. Inh.: ⊛Friedr. Vieweg & Sohn, A.-G., s. 1/IV. 1923.
Thomas Komm. Gesch.

Larisch, A., München 2, Promenadeplatz 15. Briefmarken- u. Verlh. Gegr. 1879. (92687. — 9—7. — Ⓜ Bayrische Vereinsbank. — 1191.) Inh.: Bertha verw. Larisch u. Gustav Larisch. *Volckmar.*

Larsch, E., Solingen, Kaiserstr. 153 u. Goldstr. 41. Musikverl. u. Sort., Musik-Instr. Seit 1/X. 1868. Gegr. 1849. (904. — Köln 83574.) Inh.: Ernst Larsch u. Paul Larsch. ⚓ w.

Larsen, Knud: Internationalt Musik-Sortiment (Knud Larsen), Kopenhagen.

Larsens Boghandel, Wilhelm, Odense (Dänemark). Buch- u. Paph. Gegr. 1876. Inh.: A. Nielsen, s. 1/VII. 1908, u. H. P. Marcher, s. 1/VII. 1926.
w. *Koehler & Volckmar A.-G. & Co., Abtl. Ausland.*

Larsson, Edvard, Direktor: Aktiebolaget H. Klemmings Antikvariat, Stockholm.

La Ruelle'sche Accidenzdruckerei u. Lith. Anstalt (Inh.: Jos. Deterre u. Sohn), **Aachen,** Johanniterstr. 22. Verlag. Stammhaus seit 1863. (TA.: Accidenz.) a. *Streller.*

Lasch, Bruno, Chemnitz, Bernsdorfer Str. 10. Sort. Gegr. 1/IV. 1894. (Leipzig 98175.)
w. *Schneider.*

⊛**Lassleben, Michael, Verlag, Kallmünz** b. Regensburg. Gegr. 1/I. 1907. (5. — Nürnberg 4765; Wien 79639; Zürich VIII 9647.) ⚓ *Wagner.*

⊛**Last, L. u. A., Wien,** Hauptgeschäft: I, Kohlmarkt 7. Zweiggeschäfte: I, Stubenring 20; I, Helferstorferstr. 4; I, Operngasse 14 u. Franz Josefs-Quai 17. Fünf Leihbibliotheken. Seit 1886. Gegr. 1847. (Wien 20677; Leipzig 25267.) Inh.: ⊛Ludwig u. Albert Last. Unverlangte Sendungen verbeten — gehen zurück.
w. *R. Hoffmann.*

László, Erwin, Miskolcz, Széchenyi utca 25. Buch-, Kunst-, Grammophon-Abteilg., Musikh. u. Buchdr. Gegr. 1833. w. *Maier.*

Latarius, Elisabeth, Cottbus, Bahnhofstr. 68. Buch- u. Paph. Gegr. 1908. (895.) w. *Maier.*

⊛**Latendorf's Buchhdlg., C., (Max Scheel), Pössneck.** Buch-, Kunst- u. Musikh. Gegr. 1855. (237. — Ⓜ Disconto-Gesellschaft. — Leipzig 101608.) Inh.: ⊛Max Scheel, s. 1/IV. 1903. Nichts unverlangt! ⚓ w. *Steinacker.*

Lattès, S., & Cie., Società Anonima, Turin [Torino] (Italien), Via Garibaldi 3. Verl.- u. Exportbuchh., Antiq. Gegr. 1893. (1594. — TA.: Lattes Editore Torino. — Ⓜ Banca Commerciale Italiana.) Vorstandsmitgl.: Dr. Ernesto Lattès. — Komm.: London, Dawson; Paris, Nilsson.
n. *Koehler & Volckmar A.-G. & Co., Abtl. Ausland.*

⊛**Lattmann, F. A., Goslar.** Verlh., Buchdruckerei. (22. — für Spielkarten: Hannover 3111, für Druckerei: 7923.) Inh.: ⊛Friedr. Ad. Lattmann u. (s. 1/I. 1926) Wilhelm Redicker. Handl.-Bev.: A. Thuhoff. a. *Cnobloch.*

Lattre, Adda de, geb. Hoffmann, Mitinh. u. Geschäftsf.: Joh. Hoffmann's Wwe., Musikh., Prag.

Lau, Hermann, Danzig. Kunst- u. Sorth., Konzertagentur. Gegr. 1828. (23420. — 2459.) Inh.: Friedrich Paul, s. 1/X. 1904.
w. *R. Hoffmann.*

⊛**Laube, Oscar, Buchhandlung, Dresden-A. 1,** Wettinerstr. 15. Gegr. 1/VII. 1922. (13675 u. 16507, Wohnung 30579. — Ⓜ Stadtbank Dresden. — 16615.) Inh.: ⊛Frau Helene Laube. Prokur.: ⊛Hans Oscar Laube u. Frau Margarethe Barbara Boëtius.
w. *Kommissionshaus.*

⊛**Laube, Oscar, Verlag, Dresden-A. 1,** Wettinerstr. 15. Verlag, Buch-, Stein- u. Gummidruck., Buchbinderei. Gegr. 1894. (13675 u. 16507, Wohnung 30579. — 8—5. — TA.:

Laubedruck. — Ⓜ Reichsbank-Girokonto; Sächsische Staatsbank; Stadtbank Dresden. — Ⓣ 15912.) Inh.: ⊛Hans Oscar Laube u. ⊛Fritz Laube. Ges.-Prokur.: ⊛Frau Helene Laube, Georg Krüger, Max Haupt u. Maximilian Gentil. ⚓a. *Koehler.*

⊛Laube, Hans Oscar: Verlag „Neues Wissen", Dresden-Striesen.

Laube, Franz: Adolf Zinner's Buchh., Neudek.

⊛Laube, August, Buch- u. Kunstantiquariat, Zürich 1, Thorgasse 4, Entresol. Gegr. 1/IX. 1922. (🛏 Hottingen 1425. — Ⓜ Eidgenössische Bank A.-G., Zürich. — Ⓣ VIII 9245.) Erbitte Angebote wertvoller Helvetica im weitesten Umfange: Originalzeichnungen und Kupferstiche von Schweizer Künstlern, Ansichten, Chroniken, Topographien etc. bis ca. 1840. Unverlangte Sendungen verbeten. Antiquariatskataloge direkt erbeten. w.

⊛Laube, Aug., Mitinh.: Lang & Laube, Helvetica-Verlag, Zürich.

⊛Laubsch & Everth, Berlin SW 68, Alte Jakobstr. 18/19. Verlh. Gegr. 1/IV. 1899. (🛏 Dönhoff 1676, 987. — 9—4. — (Ⓜ†† Deutsche Bank. — Ⓣ Berlin 4263; Wien 55737.) Inh.: ⊛Max Laubsch. *R. Hoffmann.*

Lauchheimer, Siegfried, Mitinh.: Graphia Kunstanstalt u. Druckereien Wilhelm Marx & Co., München.

Laudahn, Heinrich, u. ⊛Willy Laudahn: Albrecht Dürer-Haus Gebr. Laudahn, Berlin.

Lauenburgischer Heimatverlag (H. H. C. Freystatzky's Buchdruckerei), **Ratzeburg** (Lauenburg). Buch- u. Zeitschr.-Verlag. Gegr. 1818. (🛏 25. — TA.: Freystatzky. — Ⓜ Lauenburgische Landesbank, Ratzeburg. — Ⓣ Hamburg 11945.) Inh.: Bruno Raute. Prokur.: Hans Baltz. a. *Fleischer.*

⊛Lauenstein, Emil: Stähelin & Lauenstein, Wien.

Lauf, Franz, Bad Hall, Hauptplatz 15. Buch-, Kunst- u. Musikh. Gegr. 1/II. 1921. (🛏 65. — Ⓣ Wien 30194.) — Komm.: Wien, Friese & Lang. *Maier.*

Laufenberg, Geschwister, Köln-Deutz, Tempelstr. 13. Buch- u. Paph. Gegr. 15/X. 1905. Inh.: Frl. Christine, Frl. Rosalie u. Frl. Klara Laufenberg. Unverlangte Sendungen verbeten. w.

⊛Lauffer'sche Buchhandlung, Antiquariat und Leihbibl., Th., Budapest IV, Váczi utca 11 u. 19. Gegr. 1835. Inh.: ⊛Julius Klein. w. *Koehler.*

Lauk, L.: W. Rieker'sche Buchh. (L. Lauk), Altensteig.

Lauk'sche Buchhandlung, F., Nagold (Württbg.). Buch-, Papier- u. Schreibwh. Gegr. 22/X. 1925. (🛏 32. — Ⓣ Stuttgart 25551.) Inh.: Friedrich Lauk. Unverlangte Sendungen verbeten. — Komm.: Stuttgart, Koch, Neff & Oetinger. w. *L. Naumann.*

Laumann'sche Verlagsbuchhandlung, A., Dülmen. Verleger d. heil. apost. Stuhles, Buchdr. u. Dampfbuchb. Gegr. 26/III. 1842. (🛏 18. — TA.: Laumann Dülmen. — Ⓜ†† Westfäl. Bankverein (Fil. d. Deutschen Bank), Münster; Städt. Sparkasse, Dülmen. — Ⓣ Dortmund 20104.) Inh.: Ludw. Schnell. Ges.-Prokur.: Alfons Rubbert u. Bernard Komnik sen. Grosser Verlag kathol. Gebet- u. Erbauungsbücher u. Geschenkwerke. Zeitschriften: „Kath. Missionsblatt" mit Inseratblatt „Hausschatz". Unverlangte Sendungen verbeten. Lieferung an Firmen, mit denen wir nicht in Rechnungsverkehr stehen, nur gegen vorherige Einsendung des Betrages oder Postnachnahme. Wöchentliche Sendungen nach Leipzig. **Auslieferung nur vom Verlagsort.** *Fleischer.*

⊛Laupp'sche Buchh., H., (Verlag), Tübingen. Centrale: Wilhelmstr. 18. Expedition: Christophstr. 32. Spez.: Forst- u. Landwirtschaft, Staatswiss. Württemb. Geschichte u. Literaturgeschichte. Gegr. 11/II. 1816. (🛏 105 u. 508. — TA.: Siebeck Tübingen. — Ⓜ unter J. C. B. Mohr (Paul Siebeck) bei den dort aufgeführten Banken. — Ⓣ Stuttgart 12279.) Inh.: ⊛Dr. phil. Oskar Siebeck u. ⊛Werner Siebeck, s. 1/VII. 1919. Gesamt-Prokur.: R. Pflug u. L. Haeberle. Alles bezgl. der Sendungen nach Leipzig usw. siehe unter J. C. B. Mohr (Paul Siebeck). — Verwechslungen mit der Firma Buchdruckerei Heinrich Laupp jr. bitte ich zu vermeiden. — Komm.: Stuttgart, Koch, Neff & Oetinger. ⚓ *R. Hoffmann.*

⊛Laurer Verlag, Robert, Egestorf im Lüneburgischen (Bz. Hamburg). Verlh. Kunstverlag. Gegr. 16/X. 1923. (🛏 452. — TA.: Laurer Egestorf i. Lbg. — Ⓜ Spar- u. Darlehnskasse Egestorf. — Ⓣ Hamburg 56239; Prag 63193; Wien 130582; Zürich VIII./11035.) Inh.: ⊛Robert Laurer, s. 16/X. 1923. Prokur.: Walther Brauns. Auslieferung direkt, Brauns, Leipzig; Grosskopf, Berlin, Schützenstr. 34; Thauer, Dresden, Uhlandstr. 31; Fischer & Brüder, Wien, Palffygasse 18; „Die neue Zeit", Bern (Schweiz), Laupengassen 3; Buchauslieferung des Nordb. Verlages, Reichenberg (Böhmen). Spezialgebiete: Körperkultur, Lebenserneuerung. Zeitschriften: „Die Freude" — „LachendesLeben" — „Licht-Land". — „Tempo" (Magazin). Direkte Lieferung an Firmen, mit denen wir nicht in Rechnungsverkehr stehen, nur unter Postnachnahme. a. *Brauns.*

Laurer, A., Tepl [Teplá] (Böhmen). Sorth. w. *Maier.*

Laurer & Co., Nürnberg siehe Buchvertriebsgesellschaft Laurer & Co., Nürnberg.

Lausitzer Buch- u. Zeitschriftenvertrieb, Mitte & Co., Neukirch (Lausitz) II. Gegr. Ostern 1910. (🛏 Neukirch (Laus.) 136. — TA.: Lausitzer Buchvertrieb Neukirch (Laus.) II. — Ⓜ Handelsbank, Neukirch (Laus.). — Ⓣ Dresden 2358.) Inh.: Eine Kommanditgesellschaft. Pers. haft. Gesellsch.: Friedrich Myconius Waldemar Mitte-Heinitz. Unverlangte Sendungen und Nachnahmesendungen verbeten. ⚓w. *Maier.*

⊛Lautenschlager, Albert: Bopp & Haller, Biberach (Riss).

Lauterbach, Franz, Lobositz (Böhmen). Buch-, Musik.- u. Papierh. Inh.: Frau Auguste verw. Lauterbach. w. *Fr. Foerster.*

⊛Lauterborn, August, Ludwigshafen (Rhein), Bismarckstr. 112. Buchh., Hofbuchdr. u. Lithogr. Anstalt. Gegr. 15/XI. 1874. Buchdr. gegr. 14/X. 1862. (⊶ 61281. — 8—6. — TA.: Lauterborn Ludwigshafenrhein. — Ⓜ Bayer. Staatsbank; Rhein. Creditbank. — ⟲ 3307.) — Inh.: ⊛Fritz Lauterborn, s. 1/VII. 1913. = Unverlangte Sendungen gehen mit Spesennachnahme zurück. = ⚓w.

Lautverlag „Der Laut" G. m. b. H., Berlin W 35, Potsdamer Str. 123b. Verlag. Gegr. 30/III. 1925. (⊶ Lützow 9285. — Ⓜ Felix K. Peril, Berlin W 8, Charlottenstr. 70. — ⟲ 3165.) Geschäftsf.: Rolf Doegen. *Volckmar.*

Lawaetz, Joh. C., Sonderburg [Sönderborg] (Dänemark). Musikinstrum.- u. Musikh. Gegr. 18/XII. 1901. (⊶ 241. — TA.: Lawaetz. — Ⓜ Sonderburger Bank.) w. *André.*

⊛Lax, August, Hildesheim. Verl.-, Sort.-Buch- u. Kunsth. S. 5/V. 1905. Gegr. 9/V. 1852. Buchdr. gegr. 1/IV. 1849. (⊶ 4428. — ⟲ Hannover 3112.) Prokur.: Frau Toni Lax. ⚓ at.w. *Kommissionshaus.*

Lazarus, Rosie verw.: A. Asher & Co., Berlin.

Lazarus, Frau Margarete: Mecklenburgische Versandbuchh., Neustrelitz.

⊛Lazarus, Ludwig: J. Frank's Buchh. und Antiq., Würzburg.

Lazarusson, Adolf, Berlin-Wilmersdorf, Pfalzburger Str. 22. Gross-Antiq. u. Grossbh. Gegr. 1/IX. 1922. w. *Maier.*

Leb, Josef, Direktor: Verlagsanstalt Tyrolia A.-G., Zweigstelle Wien.

⊛Lebenswasser-Verlag, Meuselwitz. Gegr. 1/VII. 1926. (⊶ 16. — ⟲ Leipzig 11906). Inh. Katharina Kilger geb. Schubert. Geschäftsl.: ⊛Eduard Kilger. a. *Koehler.*

Lebensweiser-Verlag (vorm. A. Pfister), **Gettenbach** b. Gelnhausen. Verlag. Gegr. 1/X. 1926. TA.: Lebensweiser Haingründen. — Ⓜ Dresdner Bank, Gelnhausen. — ⟲ Frankfurt [M.] 85352.) Inh.: Bertha Pfister und Heinrich Schwab. ⚓a.w. *Rainer Wunderlich.*

Lebesque, Hub.: Wed. H. H. Uyttenbroeck, Venlo.

Lechler, Ottmar, Mitinh.: Fortschrittliche Buchh. Steves & Lechler, München.

⊛Lechner, Oskar Wilh., Alfred Bermanns Nachf., Wien I, Johannesgasse 17. Buchh. u. Antiq. Seit 24/IX. 1923. Gegr. 1/I. 1902. (⊶ 70197. — ⟲ 198973.) w. *Koehler.*

⊛Lechner, R., (Wilh. Müller), Univ.-Buchh., Wien I, Graben 30 u. 31, Aziendahof. Spez.: Alpine Lit., Geographie, Jugendschr., Kunsth., Landkartenh., Photogr. Lit., Schöne Lit., Luxusausgaben, Prachtwerke u. illustr. Bücher d. XVIII. u. XIX. Jahrh., Reisebuchh. Kommiss.-Verlag des kartogr. vormals militärgeographisch. Institutes. Gegr. 1816, Manuf. f. Photogr. gegr. 1885. (⊶ 61550 Serie. — So. u. Wi. 8—6. — TA.: Lechner Wien Aziendahof. — ⟲ Wien 15423; Berlin 15285; Budapest 3580; Laibach 20151; Prag 15423; Warschau 190517.) Inh.: ⊛Wilh. Müller, Univ.-Buchhdlr., Handelskammerrat, Kommerzialrat, Ritter etc., s. 1/I. 1877 als Teilhaber, s. 31/I. 1889 bis 15/IV. 1927 allein. Ab 15/IV. 1927 auch Frau Emilie Müller als Teilhaberin. Prokur.: Wilhelm Karl Müller. Ges.-Prokur.: Hans Wipfel. Neuigkeiten erbitten wir nur von denjenigen Handlungen, welche wir speziell darum ersuchen; unverlangte Nova anderer Firmen müssen wir mit Frachtnachnahme zurückgehen lassen. Rundschreiben über wichtige Erscheinungen sowie Antiquariats-Kataloge erbitten wir uns direkt durch Post. Erzeugung photograph. Apparate u. Utensilien. — Komm.: London, Simpkin, Marshall, Hamilton, Kent & Co.; Paris, Agence générale. ⚓w. *Koehler.*

⊛Lechner, Rudolf, & Sohn, Verlags- u. Kommissions-Buchh., Wien I, Seilerstätte 5. Gegr. 1816. (TA.: Lechner sohn Wieu. — ⟲ Wien 30303; Budapest 12272; Leipzig 92013; Warschau 190193; Laibach 20192; Prag 30303.) Inh.: ⊛Oscar Lechner, s. 1895, Gesellschafter seit 1/VII. 1923 Oscar Wilh. Lechner. Prokur.: Frau Antonie Lechner. Ges.-Prokur.: Hans Wiener, Ernst Löhrl. Empfehlen sich bestens zur Übernahme von Vertretungen u. Auslieferungslagern. Unverlangte Sendungen gehen unter Spesennachnahme zurück. w. *Volckmar.*

La Lecture Universelle, Robert Sand, Brüssel [Bruxelles], 86, Rue de la Montagne. Buchh. u. Leihb. Gegr. 1880. w. *Koehler.*

⊛Leddihn, C., Berlin W 57, Elssholzstr. 8. Antiq. u. Sortiment. Gegr. 1/X. 1882. (⊶ Lützow 4421. — ⟲ 89544.) Geschäftsf.: ⊛Richard Seitz. Antiqu.-Kataloge in 4facher Anzahl direkt erbeten. w. *Fr. Foerster.*

⊛Leder, Alois, Mitinh.: Alpenland-Buchhandlung Südmark (Verein Südmark & Ges.), Graz.

⊛Lederer, F. E., Berlin SW 19, Neue Grünstr. 33. Buchh. u. Antiq. Gegr. 1/I. 1851. (⊶ Merkur 7543. — 9—7. — Ⓜ Deutsche Bank, Dep.-Kasse E. — ⟲ 15439.) Inh.: ⊛Hans Franke, s. 1/X. 1912. Antiquariatskataloge in 2facher Anzahl. Veröffentlicht Kataloge. ⚓w. *Wagner.*

⚸Lederer, István, Budapest VII, Erzsébetkörut 36. Buch- u. Musikh. Gegr. 1901. Unverlangte Sendungen verbeten, gehen unter Spesennachnahme zurück. Antiquariatskataloge in 1facher Anzahl direkt erbeten. — Musikverlag von „Népszerüzcnemütár". w. *Breitkopf & Härtel.*

Lederer, Johann, Korneuburg (Nieder-Oesterr.), Hauptplatz. Buch-, Kunst- u. Musikh. Inh.: Friedr. Lederer, s. 1909.

⊛**Lederers Musikwaren-Versand, Leipzig** C 1, Grimmaische Str. 8. Gegr. 1924. Inh.: Robert Lederer u. ⊛Dr. Alfred Lederer.

⊛Lederer, Paul, Mitinh.: C. F. Lücke, Leipzig.

Lederer, Robert, u. ⊛Dr. Alfred Lederer: C. Schröter, Leipzig.

Ledermann, Frau Carl: Maria Schweitzer, Aachen.

⊛♎**Leede, C. F., Leipzig** C 1, Sternwartenstr. 44. Kommiss.-Gesch. u. Sortim.-Musikh. Seit 1/I. 1843. Gegr. 1824. (☞ 24511. — ⟲ 55038.) Inh.: Johannes H. A. G. Leede u. ⊛♎Ernst Richard Leede. Erbietet sich zur Besorgung fremden Musikalienverlags und Übernahme von Musikalienkommissionen. w.

⊛**Leemann, Gebr., & Co., A.-G., Zürich** 2 (Schw.), Stockerstr. 64. Verlh. u. Buchdr., spez. wiss. Arb. Gegr. 1853. (☞ 4450. — ⊛ Schw. Volksb. — ⟲ VIII, 2323.) Vorst. d. A.-G.: ⊛Fritz E. Leemann. at. *Fleischer.*

Leenders, Heinrich, Düsseldorf, Mintropstr. 26. Buch- u. Zeitschriftenh. Gegr. Jan. 1902. (☞ 14164. — 8—12, 2—6. — ⟲ Köln 16260.) Geschäftsstellen: **Aachen,** Mittelstr. 6. **Crefeld,** Schwertstr. 137. (☞ 24842). **Dortmund,** Schwanenstr. 1. (☞ 7480). **Elberfeld,** Kölner Str. 98. (☞ 1426). **Essen,** Schillerstr. 1—5 [Hansahaus]. (☞ 1354). **Hamm** (Westf.), Südenwall 14. (☞ 305). **Köln,** Rheingasse 16. (☞ Anno 826). **Oberhausen** (Rhld.), Schulstr. 1. (☞ 1929). Inh.: Bernhard Meyer'sche Erben, Leipzig. Ges.-Prokur.: Ferdinand Hofmann u. Friedrich. Werners. w. *Bernh. Meyer.*

Leenders, Rudolf H, Essen, Bismarckstr. 4. Buchh. u. Zeitschriften-Vertrieb. Gegr. 1/II, 1914. (☞ 23578. — ⊛ Städtische Sparkasse Essen.) n. *F. E. Fischer.*

⊛♎**Leendertz, W. J., Leer** (Ostfriesland). Buch-, Kunst- u. Musikh., Buchdr. u. Verlh. Gegr. Jan. 1874. (☞ 65. — ⟲ Hannover 10216.) Inh.: ⊛♎Heinrich Börner, s. 1/I. 1894. Prokur.: Theodor Schuster, Agnes Börner u. Luise Börner. Unverlangte Sendungen gehen unter Spesennachnahme zurück. w. *Brauns.*

⊛**Leeser, Antonie, Hannover,** Celler Str. 73. Sorth. u. Leihb. Gegr. 25/IX. 1909. (☞ Nord 3918. — 9—7. — ⊛ Commerz- u. Privat-Bank. — ⟲ 9016.) w. *Fleischer.*

Leeuwen, J. W. van, (H. J. Dieben), **Leiden** (Niederlande), Maarsmanssteeg 9. Kathol. Buch-, Kunst- u. Musikh. (Sortim.) Gegr. 1812. Inh.: H. J. Dieben, s. 1/IX. 1905. w. *Koehler & Volckmar A.-G. & Co., Abtl. Ausland.*

Le François, Em., Paris VI, 91 Boulevard Saint Germain et 9 et 10 Rue Casimir-Delavigne. Buchh. Seit 1910 bezw. 1882. Gegr. 1850. w. *Koehler & Volckmar A.-G. & Co., Abtl. Ausland.*

Lefson, Ernst, Vorstandsmitgl.: Wiedemann'sche Druckerei A.-G., Saalfeld.

⊛**Legler, Volkmar, Dresden-A.,** Scheffelstr. 2a. Buch- u. Paph. Seit 20/XI. 1879. Gegr. 1875. Inh.: ⊛Richard Hugo Volkmar Legler. ⚓w.

⊛Legler, Ernst, Alfred Legler u. Werner Legler: J. Ricker'sche Univ.-Buchh. (Ernst Legler), Giessen.

⊛**Légrády, Druckerei und Verlags A.-G., Budapest** V, Vilmos császár-ut 78. Buch- u. Zeitungsverlag. Gegr. 1858. A.-G. s. 1923. (☞ 122 — 91 — 95. — ⊛ Ung. Allg. Kreditbank. — ⟲ 29574.) Präsident: ⊛Dr. Otto Légrády. w. *Koehler & Volckmar A.-G. & Co., Abtl. Ausland.*

Légrády, Stefan, & Comp., Buch-, Papier- u. Musikalienh. „Corvina", Temesvár [Timişoara] (Rumänien). Gegr. 19/VII. 1917. Inh.: Stefan Légrády u. Frau Amalie. w. *Koehler.*

⊛Lehmann, Konsul Anton: Ferd. Dümmlers Verlbh., Berlin u. Bonn.

Lehmann, Arthur: Börsen-Verlag Arthur Lehmann, Berlin.

Lehmann, Emil, Geschäftsf.: Verlagsanstalt des Deutschen Holzarbeiterverbandes G. m. b. H., Berlin.

♎**Lehmann, Gustav, Berlin** C 54, Rosenthalerstr. 60. Musikh. Gegr. 1/VII. 1905. (⟲ 19508.) w. *Hofmeister G. m. b. H.*

⊛Lehmann, Hermann, Vorstand: Verlag für Börsen- u. Finanzliteratur A.-G., Berlin.

Lehmann, Otto, stellvertr. Geschäftsf.: August Scherl G. m. b. H., Berlin.

⊛Lehmann, Paul, Geschäftsf.: Illustrierte Film-Woche G. m. b. H., Berlin.

⊛Lehmann, Ewald, Mitinh.: Röpke & Co., Bremen.

Lehmann, Felix, Verlag, G. m. b. H., Charlottenburg. Sämtliche Verlagsrechte u. Bestände gingen an Benjamin Harz Verlag, Berlin NW 87, Eyke v. Repkowpl. 5, über.

⊛**Lehmann'sche Buchhandlung, Dr. Bernhard, Danzig,** Ziegengasse 11. Gegr. 1/X. 1886. (⟲ 1342.) Inh.: ⊛Dr. Bernhard Lehmann. w.

⊛**Lehmannsche Verlagsbuchhandlung** (Lehmann & Schulze), **Dresden-N. 6,** Rähnitzgasse 18. Gegr. 1/X. 1869 unter der Firma Lehmannsche Buchdruckerei u. Verlagsbuchh. (☞ 56849. — 8—5. — ⊛†† Stadtbank Dresden Konto 22333. — ⟲ 5415.) Inh.: Max Otto Lehmann u. ⊛Reinhold W. Schulze. Verlagsrichtung: Schöne Literatur, Bibliophile Ausgaben. *Koehler.*

⊛Lehmann, Karl Georg: Exped. d. Europ. Modenzeitung; Favorit-Verlag; H. Klemm's Verlag, Dresden.

Lehmann, Max, Mitinh.: Verlag Otto Herm. Hörisch; M. Wolf's Verlag, Dresden.

⊛Lehmann, Paul: Akabjah-Verlag, Dresden.

Lehmann, F., (K. Th. Völcker's Nachfolger), **Frankfurt** (Main), Baumweg 43. Buch- u. Kunstantiqu. Grosses Lager von alten Städte-Ansichten. Gegr. 1/X. 1911. (⟲ 8412.)

Lehmann, Franz, Gera, Schülerstr. 1. Buch- u. Kolph. Gegr. 15/X. 1900. w. *Maier.*

Lehmann, Hermann, Glauchau, Leipziger Str. 3. Buch- u. Zeitschriftenhandlung. Gegr. 17/XI. 1899. (Fernr. 1026. — Giro-Kasse; Commerz- u. Privat-Bank, Glauchau. — Leipzig 34748.) w. *Maier.*

Lehmann, Gustav, Geschäftsf.: Verlag u. Buchhaus f. deutsche Art e. G. m. b. H., Hellerau b. Dresden.

Lehmann, A., Hohenmölsen, Lützener Str. 1. Buch-, Musik- u. Lehrmh. Seit April 1879. Gegr. 1850. (Fernr. 27. — 7—7. — Girokasse Hohenmölsen. — Erfurt 526.) Inh.: Hans Lehmann, s. 1/VII. 1919. Unverlangte Sendungen verbeten. ⚓w. *Cnobloch.*

Lehmann, Fritz, Geschäftsf.: Creutzer & Co., G. m. b. H., Köln.

Lehmann, August, Vorstandsmitgl.: Leipziger Buchdruckerei A.-G., Leipzig.

Lehmann's medic. Buchh., J. F., (Max Staedke), München, Pettenkoferstr. 10b. Sort., Antiq. u. Leih-Inst., nur für Medizin. Gegr. 1/IX. 1890. (Leipzig 2584.) ⚓

Lehmanns Verlag, J. F., München SW 4, Paul Heysestr. 26. Gegr. 1/IX. 1890. Sondergebiete: Länderkunde, Medizin, Militär- u. Marinewesen, beschreib. Naturwissenschaften, Rassenkunde, Völkisches Schrifttum. (Fernr. 54691. — 1/2 8—12, 2—6. Sbd. 1/2 8—1. — TA.: Lehmann Verlag München. — †† Bayer. Vereinsbank in München; Kreditanstalt d. Deutschen, Prag. — München 129; Wien 59594; Bern III 4845; Stockholm 4167.) Inh.: Julius Lehmann, s. 1/IX. 1890, Friedrich Schwartz, s. 1/I. 1911, u. Dr. Friedr. Lehmann, s. 1/I. 1920. Ges.-Prokur.: Wilhelm Jäkel u. Johann Völklein. Verlag folgender Zeitschriften: Münchner med. Wochenschrift. Jahreskurse für ärztliche Fortbildung. Kunststoffe. Deutschlands Erneuerung. Volk und Rasse. Zeitschrift für Biologie. Archiv f. Rassen- u. Gesellschaftsbiologie. Blätter für Gesundheitsfürsorge. ⚓a. *R. Hoffmann.*

Lehmann, Martin, Schönberg (O.-Lausitz), Markt 18. Buch-, Kunst-, Musik.-, Papier- u. Schreibwh. Eigene Buchbinderei. Exped. und Verlag d. Schönberger Anzeiger. Gegr. 1/X. 1906. (Fernr. 79. — 8—7. — TA.: Buchlehmann. — Stadtgirokasse Schönberg O./L. Nr. 4. — Breslau I, 32596.) Unverlangte Sendungen gehen unter Spesennachnahme zurück. w. *Opetz.*

Lehmann, Friedrich, Direktor: Union Deutsche Verlagsgesellschaft, Stuttgart.

Lehmann, Georg: Eulenhaus Georg Lehmann, Stuttgart.

Lehmann's, Fr., Buchh., Otto Kressmann Nachfolger Jacob Peth, Zweibrücken, Hauptstr. 6. Buch-, Lehrmittel- u. Musikh. Seit 1/IV. 1906. Gegr. 1830. (Ludwigshafen 5733.) Inh.: Frau Katharina Peth. — Komm.: Stuttgart, Koch, Neff & Oetinger. w.

Lehmann & Bernhard, Schönberg (Mecklb.). Verl.- u. Sortbh., Buchdr. Inh.: Reinhold Bernhard u. Kurt Bernhard. *Fleischer.*

Lehmann & Schüppel, Leipzig C 1, Nordstr. 47. Verlagsbh. Gegr. 1/X. 1922. (Fernr. 28157. — Sächs. Staatsbank, Leipzig. — Leipzig 62341; Wien 162184.) Inh.: Dr. Alfred Lehmann. Liefern direkt nur mit 1/1 Portoberechnung.

Lehmkuhl, Fritz, München, Leopoldstr. 23. Buchhandlung u. Antiqu. Spez.: Kunstwissenschaft, Schöne Literatur, Philosophie. Gegr. 1/X. 1903. (Fernr. 32149. — Bayrische Hypotheken- u. Wechselbank. — Leipzig 10443.) Inh.: Frau Lotte verw. Lehmkuhl u. Tilman Maria Lehmkuhl. Prokur.: Erich Schumacher. ⚓ *R. Hoffmann.*

Lehmpfuhl, Karl, Mitinh.: Waldow'sche Buch- u. Kunsth., Frankfurt (Oder).

Lehmstedts Buch- u. Musikh., Max, Weissenfels. Spez.: Schulbuchh. Seit 1/VI. 1881. Gegr. 23/VIII. 1854. (Fernr. 927. — Leipzig 27694.) Inh.: Max Lehmstedt. ⚓w. *Kommissionshaus.*

Lehmstedts Buchhandlung, Rudolf, Weissenfels, Schliessfach 176, Saalstr. 7. Buch- u. Musikalienhandlg. Theater- und Konzertvertretung, Reisebüro. Gegr. 1/VII. 1926. (Fernr. 130. — Stadtbank, Weissenfels; Commerz- u. Privat-Bank, Fil. Weissenfels. — Leipzig 102686.) Inh.: Rudolf Lehmstedt. Vermittlung von Anzeigen und Besprechungsstücken für die hiesige Tagespresse. ⚓w. *Kommissionshaus.*

Lehne & Komp., Hannover, Volgersweg 60. Musik-Verlag u. (nur) Orch.-Sort. Gegr. 1/X. 1890. (Fernr. Nord 1995. — 11903.) Inh.: Adolf Lehne. w. *Hofmeister G. m. b. H.*

Lehnen, Jakob Leo, Geschäftsf.: Duisburger Verlagsanstalt, G. m. b. H., Duisburg.

Lehnen, Jakob, Frankfurt (Main), Vogelsbergstr. 2. Kath. Sortiment. Gegr. 9/III. 1921. (Fernr. Taunus 2426. — 52677.)

Lehnen, L., u. Wilh. Lehnen, Geschäftsf.: Katholische Vereinsbuchh., G. m. b. H., Neunkirchen (Saar).

Lehnen, P., & Comp., Trier. Buchh. u. Antiq. Spez.: Kathol. Theologie. Seit 1/III. 1880. Gegr. 1847. (Fernr. 2797. — Köln 2593.) Inh.: P. Lehnen. Verbitten sich unverlangte Zusendungen. Novafakturen, Offerten von im Preise herabgesetzten Büchern und Partievergünstigungen, sowie Antiquariatskataloge direkt erbeten. Abrechnung und Zahlung erfolgt nur auf Grund unserer Verlangzettel. w.

Lehner, Josef: Verlag Josef Lehner, Donauwörth.

Lehner, Fritz: Mignon-Verlag, Wien.

Lehnert, Frau Maria geb. Potthoff, Mitinh.: Raben-Verlag Joh. Potthoff, Dresden-A.

Lehnhoff, Ludwig, Hannover, Tivolistr. 3. Sortimbh. u. Gesangbücherfabr. Gegr. 1835. (Fernr. West 5418. — Dresdner Bank, Fil. Hannover; Vorschussvereinsbank, Hannover. — Postscheck 4598.) Inh.: Adolf Kemna u. Otto Dietrich. Unverlangte Sendungen gehen mit Spesennachnahme zurück. Liefern direkt mit 1/1 Portoberechnung. Wöchentlich einmal Sendung nach Leipzig. Kataloge und Angebote schöner Literatur direkt erbeten. **Auslieferung nur in Hannover.** w. *Brockhaus.*

Lehrberger, M., & Co., Frankfurt (Main) 1, Schillerstr. 19. Buchdruckerei u. Verlagsanstalt. Spez.: Jüdische Schul-, Gebet- u. Erbauungsbücher, Pentateuch- u. Bibelausgaben. Gegr. 1796. (Postscheck 38.) Inh.: Dr. phil. Felix Kauffmann. (Siehe I. Kauffmann, Verlag.) at. *Staackmann.*

Lehrberger, S., & Co., Frankfurt (Main) siehe M. Lehrberger & Co., Frankfurt (Main).

Lehrlingshaus, Mainz siehe Druckerei Lehrlingshaus, Mainz.

Lehrmittelabt. des Verlags Josef Kösel & Friedr. Pustet, K.-G. a. A., München, siehe unter Verlag Josef Kösel & Friedr. Pustet.

Lehrmittelanstalt J. Ehrhard & Comp., Bensheim (Hessen). Gegr. 8/XII. 1866. (Fernr. 43. — TA.: Lehrmittelanstalt Bensheim. — Rhein. Credit-Bank, Bensheim. — Postscheck Frankfurt [Main] 2060.) Inh.: Frau Emma verw. Kaulbach.

Abteil. Buchh. Verlagsbuchhandlung, Sortimentsbuchhandlung, ausgedehnte Kunsthandlung, Kunstverlag, Papiergroßhandlung.

Abteil. Lehrmittel. Verlag geographischer u. geschichtlicher Lehrmittel; Verlag, Lager u. Vertrieb von Schulwandkarten, Anschauungsbilder für alle Gebiete und alle Unterrichtsdisziplinen. — Lieferung nur direkt. — Komm.: Stuttgart, Koch, Neff & Oetinger.

w. *Steinacker.*

Lehrmittelherstellungs-Gesellschaft m. b. H., pers. haft. Gesellschafterin: Haaring & Schramm, Leipzig.

Leibing, Theodor, Leipzig C 1, Inselstr. 16, II. Buchh. Spez.: Freimaurerei. Gegr. 1/I. 1887. (Fernr. †† Adca, Leipzig. — Postscheck 1378.)

Leichsenring, Max: B. Pretzsch Nachf., Rochlitz.

Leichssenring, Max, Hamburg 36, Neuer Wall 1. Musikverl., Sort. u. Leihinst, Konz.-Agentur. Gegr. 1882. (Fernr. Merkur 5514. — 8—8. — Vereinsbank.) Inh.: Frau verw. Max Leichssenring. w. *Koehler.*

Leicht, Richard, Verlag, Berlin-Frohnau. Gegr. 1/XII. 1917. (Postscheck 37355.)

Leichter, Franz, Ohlau. Buch-, Kunst-, Musik.-, Pap.- u. Schreibmath. Seit 1/V. 1888. Gegr. April 1874. (Postscheck Breslau 45100.)

⚓ w. *Fernau.*

Leichter, Franz, Verlag (vorm. Georg Weiss, Kassel), **Ohlau.** Seit 1/VII. 1904. Gegr. 1/VII. 1859. (Postscheck Breslau 45100.) ⚓ *Fernau.*

Leichter, Franz: G. Kreuschmer, Verlag, Ohlau.

Leichter, Gottlieb, Wien IV, Margarethenstr. 25. Buchh. u. Antiq. Gegr. 17/VI. 1904. (Fernr. 50613. — Postscheck 9824.) Inh.: Maximilian Ferber. Antiq.-Kataloge in 2facher Anzahl erbeten.

Leichtle, Ludwig, Kunst- u. Musikverlag, Eurasburg b/Wolfratshausen. Seit 9/V. 1897. Gegr. 1/III. 1876. (Postscheck München 31315.) *Fleischer.*

Leichtmann, Max: „Arion" Theater- u. Musikverlag Inh.: Max Leichtmann, Berlin.

Leidig, Dr. Eugen: Eduard Trewendt's Nachf., Berlin.

Leidsche Uitgeversmaatschappij, Leiden (Niederlande), Oude Rijn 39. Verlagsh. Gegr. 1/X. 1922. (Fernr. 73. — Postscheck 93154.) Direktoren: P. J. Eman u. J. Tersteeg.

Leim, Paul, Neudamm, Nm. Buch-, Kunst- u. Paph. Gegr. 1889. Inh.: Frau Elwine Leim. Unverlangte Sendungen verbeten. w.

Leimbach, Dr. G., Direktor: Physikalische Werkstätten Aktiengesellschaft, Göttingen.

Leimkühler, Clara: Hansa-Buchhandlung Inh. Clara Leimkühler, Neustadt (Haardt).

Leiner, Oskar, Leipzig C 1, Königstr. 26 B. Verlh., Buchdruckerei, Stereotypie, Schriftgiesserei, Buchbinderei, Formularlager. Gegr. 15/VII. 1842. (Fernr. 20122. — 7½—4½. — Postscheck 653.) Inh.: Geh. Kriegsrat Bruno Heinig. = Liefere direkt mit 1/1 Portoberechnung. = ⚓

Leineweber, F., Leipzig W 20, Könneritzstr. 49. Verlh. Gegr. 1896. (Fernr. 41727. — †† Deutsche Bank. — Postscheck Leipzig 51006.) Inh.: O. Felix Leineweber.

Leinhas, Emil, Direktor: Der Kommende Tag A.-G., Verlag, Stuttgart.

Leins, Hermann: Rainer Wunderlich Verlag, Tübingen.

Leinweber-Verlag siehe Buch- u. Kunstverlag Carl Hirsch A.-G., Konstanz.

Leipart, Th., Geschäftsf.: Verlagsgesellschaft des Allgemeinen Deutschen Gewerkschaftsbundes m. b. H., Berlin.

Leipelt, Max, Bad Warmbrunn. Buch-, Kunst-, Musik.-, Pap.- u. Verlh., Leihb. u. Buchb. Seit 15/III. 1888. Gegr. 1843 v. C. J. Liedl. (Fernr. 274. — TA.: Leipelt Bad Warmbrunn. — Eichborn & Co., Hirschberg; Kommunalbank, Bad Warmbrunn. — Postscheck Breslau 691.) = Liefere direkt mit 1/1 Portoberechnung (Faktur durch BAG). = ⚓ w. *Cnobloch.*

Leipnitz, Albert, Leipzig C 1, Antonstr. 24. Buch- u. Paph. Seit 1/VI. 1910. Gegr. 1878. Spez.: Geographie, Jugendschriften, Reiseführer u. -literatur, Schulbuchhandel. (Fernr. 14738.) *F. E. Fischer.*

Leipnitz, E., Geschäftsf.: Oswald Schmidt G. m. b. H., Leipzig.

Leipziger Bienenzeitung (Liedloff, Loth & Michaelis), **Leipzig** C 1, Täubchenweg 26. Verl.- u. Sorth. Gegr. 1/II. 1886. (Fernspr. 61542. — Sbd. bis 1. — TA.: Bienenzeitung Leipzig Täubchenweg 26. — Telegr. 54039.) Inh.: Frau Marie verw. Werner geb. Dodeck-Priem u. Frl. L. Werner. Auslieferung nur gegen bar. w.

Leipziger Buchdruckerei A.-G., Leipzig C 1, Tauchaer Str. 19/21. Verlag, Buchdr. u. Buchh. Seit 17/II. 1902. Gegr. 1/I. 1891. (Fernspr. 72206. — 8—6. — TA.: Volkszeitung Leipzig. — Reichsbank u. Stadtbank, Leipzig. — Telegr. 53477.) Vorstand: August Lehmann u. Wilh. Schmidt. Zweigniederlassungen: **Gera**, Alte Schlossgasse 11. (Telegr. Leipzig 35434.) Prokur.: Paul Voigt u. Arno Meissner, u. **Plauen** (Vogtl.). Gegr. 1/VII. 1914. Prokur.: Alfred Orbel.
Komm. f. Plauen: w. *Kommissionshaus*, für Gera: w. *Maier.*

Leipziger Bühnenverlag Erhard Schultz, Leipzig C 1, Egelstr. 3 pt. Musikverl. Gegr. 15/X. 1910. (Fernspr. 25182 u. 12173.) a. *Junne.*

Leipziger Graphische Werke A.-G. vorm. Vogel & Vogel G. m. b. H., **Leipzig** C 1, Oststr. 40/46. Verlagsanst. u. Buchdr. Gegr. 1907. (Fernspr. 63871 u. 63877, 64061 u. 65814 auch nach Geschäftsschluss.) Direktoren: Walter Bauer u. Karl Winkler. Prokur.: Gustav Erich Kurt Vogel u. Adolf Curt Stück. Auslief. für die Schweiz: Alfred Zschoepe, Basel, Austr. 32. ⚓

Leipziger Lehrmittelanstalt von Dr. Oskar Schneider, Leipzig C 1, Kreuzstr. 1 c, Erdgeschoss. Inh.: Vereinigte Lehrmittelfabriken A.-G., Berlin. Vorstand: Leopold Bartscht. w.

Leipziger Pianoforte- u. Phonolafabriken Hupfeld-Gebr. Zimmermann A.-G., Leipzig C 1, Petersstr. 4. (Fernspr. Sammelnummer 70801. — TA.: Piano Leipzig. — Allgem. Deutsche Creditanstalt, Leipzig; Dresdner Bank, Leipzig; Bankhaus George Meyer, Leipzig. — Telegr. 2850.) Vorstand: Direktor Rich. Zimmermann, Dir. Carl Becke. Prokur.: Hugo Bärlecken, Richard Holze u. Walter Zimmermann.
⚓a. *Breitkopf & Härtel.*

Leipziger Schulbuchhandlung A. Quaas (Inh. Curt Schlupper), **Leipzig** C 1, Bayersche Str. 60. Seit 1/XII. 1924. Gegr. Ende März 1902. (Fernspr. 36409. — Telegr. 62478.) w. *Fernau.*

Leipziger Verlag, G. m. b. H., Leipzig C 1, Schliessfach 38, Elisenstr. 15. (Fernspr. 34031.) Geschäftsf.: Johannes Künstler. ⚓

Leipziger Verlags-Comptoir, Leipzig C 1, Simsonstr. 3. Inh.: Paul Schulze. **Auslieferung durch F. E. Fischer, Leipzig.**

Leipziger Verlagsdruckerei G. m. b. H. vormals Fischer & Kürsten, Leipzig C 1, Johannisgasse 8. Zeitungs- u. Zeitschriften-Verlag; Buch-, Kunst- u. Offsetdruck. Verlag: Neue Leipziger Zeitung; das erste deutsche Magazin: „Das Leben". Gegr. 1/III. 1921. (Fernspr. S.-Nr. 70811, Ferngespr. 17089-17092. — TA.: Verlagsdruck Leipzig. — Bayer & Heinze, Leipzig; Allgem. Deutsche Credit-Anstalt; Dresdner Bank, Leipzig. — Telegr. 3004 u. 19230.) Geschäftsf.: Direktor Kurt Jahn. Ges.-Prokur.: Direktor Dr. Georg Marguth, C. Göhler, P. Ludwig, Dir. Franz Kostrewa, Wilhelm Richter u. Paul Fuchs.

Leipziger Vertriebsgesellschaft für gute Literatur m. b. H., Leipzig C 1, Johannis-Allee 20. Sortim.-, Reise-, Versand-Buchh. Gegr. 5/V. 1925. (Fernspr. 66540. — Deutsche Bank, Dep.-Kasse Grimm. Steinweg 6. — Telegr. 52721; Wien 116219.) Geschäftsf.: Walter Rehm. w.

Leipziger Wochenschrift für Textil-Industrie, Leipzig C 1, Dörrienstr. 9. Gegr. 1/XI. 1885. (Fernspr. 21058 u. 20387. — TA.: Textilschrift Leipzig. — Vetter & Co., Leipzig; Commerz- u. Privat-Bank A.-G., Fil. Leipzig. — Telegr. 68959.) Inh.: Wolfgang Edelmann. Prokur.: Albin Rödiger.

Leissner, Leo, G. m. b. H., Berlin SW 68, Charlottenstr. 95. Kunst-Verlag, Rahmenfabrik. Gegr. 12/XII. 1912. (Fernspr. Dönhoff 1613 u. 1612. — Commerz- u. Privat-Bank A.-G., Dep.-Kasse EF, Berlin, Martin-Luther-str. 24. — Telegr. 22634.) Geschäftsf.: Leo Leissner. Zur Leipz. Messe: Hansa-Messpalast, I. Etage, Zimmer 15/16, Stand 59/60. *Hofmeister G. m. b. H.*

Leistner, Willi, Zeitz, Schützenstr. 1 c. Buch-, Kunst-, Musik.-, Pap.- u. Schreibwh. u. Leihb. Gegr. 1/IV. 1919. (Fernspr. 718. — Commerz- u. Privat-Bank. — Telegr. Leipzig 21699.)
w. *Volckmar.*

Leitgeber, J., & Co., Posen [Poznań] (Polen), Aleje Marcinkowskiego 18. Verlags-, Sort.- u. Musikh. Gegr. 1/X. 1866. Inh.: Jaroslaw Leitgeber u. Sigismund Leitgeber, s. 1/X. 1923.
w. *Staackmann.*

Leithe-Jasper, Harald, Geschäftsf.: Wilhelm Braumüller Univ.-Verlagsbuchh., G. m. b. H., Wien.

Leithold, Max: Gosch' Buchh., Max Leithold, Dresden.

Leitz, Joseph, Bretten, Weisshofer Str. 13. Verlh., Buchb. u. Buchdr. (Fernspr. 51. — TA.: Leitz Söhne. — Vorschuss-Verein Bretten, e. G. m. b. H. — Telegr. Karlsruhe 25945.) — Komm.: Stuttgart, Süddeutsche Gross-Bh. *Streller.*

Lekebusch, Adolf, Köthen (Anhalt), Stiftstrasse. Buch- u. Paph. Inh.: Frau Joh. verw. Lekebusch, s. 11/XI. 1920. ⚓ w. *Volckmar.*

„Lektor" Lit. Institut G. m. b. H., Lemberg [Lwów] (Polen), Mikołajagasse 23. Gen.-Dir.: Dr. St. Ritter v. Lewicki. at. w. *Volckmar.*

Lembcke, J. C. E., Hamburg 11, Görttwiete 22. Sorth., Musikh. Seit 1/I. 1877. Gegr. im Mai 1846. Inh.: Georg A. Lembcke. Unverlangte Sendungen gehen mit Spesennachnahme zurück. w. *Wagner.*

Lembeck, Johann, Hamborn (Rhein), Duisburger Str. 211. Buch-, Kunst- u. Paph. Bürobedarf. Gegr. 1/I. 1907. (Fernr. 687. — Sparkasse der Stadt Hamborn. — Essen 6523.) Unverlangte Sendungen verbeten. w. *Streller.*

Lemke, Max, Inhaber Clara und Rudolph Lemke, Guhrau (Bz. Breslau). Buch-, Musik.-, Papier- u. Spielwh. Seit 1/V. 1918. Gegr. Jan. 1892. w.

Lemke, Hermann: Schultechnik-Verlag, Jena.

Lemmer, Konrad, Geschäftsf.: Rembrandt-Verlag G. m. b. H.; Verlag der Gartenflora, Berlin-Zehlendorf.

Lempe, Rudolf: Paul Winter Inh. Rudolf Lempe, Leipzig

Lemper & Dismer, Konstanz, Hussenstr. 32. Musik.-, Piano- u. Instrh. Konz.-Arr. Gegr. 1. April 1924. (Fernr. 70. — Rhein. Creditbank, Fil. Konstanz. — Karlsruhe 32129.) Inh.: Michael Lemper u. August Dismer. n. *Hug & Co.*

Lempertz' Buchhandlung u. Antiquariat, M., Bonn, Franziskanerstr. 6. Spez.: Altertumskunde, Geschichte, spez. von Rheinland u. Westfalen, Heraldik u. Genealogie, Kunsthandel, alte u. neue Philologie, Philosophie, wiss. Theologie. Seit 1/VI. 1876. Gegr. 1846. (Fernr. 2973. — 8—8. — †† Deutsche Bank, Fil. Bonn. — Köln 41438.) Inh.: Hans Hanstein, Bonn, u. Joseph Hanstein, Köln, s. 1/VI. 1912. Unverlangte Sendungen verbeten, gehen mit Spesennachnahme zurück. Abteilung Kunstantiquariat: **Köln** 1, Neumarkt 3. w. *Thomas Komm. Gesch.*

Lempp, Albert: Chr. Kaiser, Verl., München.

Lendorff, C. F., Basel (Schweiz), Zürcher Str. 15. Buchh. (Fernr. 4333. — V, 218.) *Staackmann.*

Lengfeld'sche Buch- u. Kunsth., M., (A. Ganz), Köln 1, Zeppelinstr. 9. Seit 1/X. 1876. Gegr. 1/VII. 1842. (Fernr. A 1113. — Sal. Oppenheim jr. & Co., Köln. — 11671.) Inh.: Felix Ganz, s. 1/I. 1913, u. Max Pinette, s. 1/XI. 1919. Prokur.: Hans Schmitt u. Frau Felix Ganz. Antiquariatskataloge in 2facher Anzahl direkt erbeten. w. *O. Klemm.*

Lenobel, Josef, Buchhandlung, (M. J. Rainer), **Wien** I, Seilerstätte 22. Gegr. 1/V. 1904. (Fernr. 78052. — unter Rainer Wien 108092; Prag 59104; Laibach 20279.) Inh.: Moritz Josef Rainer, s. 1/XI. 1919, u. Josef Rainer, s. 1/VII. 1927. w. *Maier.*

Lensing, Gebr., Dortmund, Westenhellweg 86. Buchh., Antiq., Verlag. Gegr. 1/VII. 1870. (Fernr. 4015—4017. — Essen 18274.) Inh.: Dr. h. c. Lambert Lensing. Geschäftsf.: Hans Wirtz. Nichts unverlangt. **Auslieferung nur vom Verlagsort.** w. *Volckmar.*

Lentner'sche Buchhandlung, J. J., München I, Dienerstr. 9. Sortiment des Verlags Josef Kösel & Friedrich Pustet K. G. a. A., München. (Fernr. 20797. — München 9645.) Abt.-Leiter: F. Stephan. Prokur.: Jak. Maier. *Volckmar.*

Lentz, Hugo, Wetzlar. Sorth., Kunst-, Musik.-, Papier- u. Schreibwh. Seit 1919. Gegr. Jan. 1872. (Fernr. 166. — Frankfurt [M.] 21477.) w. *Volckmar.*

Lentze, Karl, Leipzig C 1, Körnerplatz 6. Verl.- u. Versandh. Verlag der Monatsschrift „Die Lebenskunst". a.w. *Schuberth jr.*

Lenz, Fritz: Zodiakus-Verlag (Fritz Lenz), Freiburg (Breisgau).

Lenz, Engelbert, Lechenich (Rheinpr.). Sort.-Buchh. Gegr. 1873. (Fernr. 145. — Köln 47737.) w. *Maier.*

Lenz, Otto, Leipzig C 1, Gellertstr. 16. Verlh. Gegr. 1/IX. 1877. (Fernr. 70211 [Robert Hoffmann.] — Leipzig 51559.)

Lenz-Pfeiffer, Ella, Mitinh.: Pfeiffer-Stolzenberg'sche Buchh., Liegnitz.

Lenzen, Wilh., Geschäftsf.: Friedrich Euler G. m. b. H., Mainz.

Lenzesky, Otto, Hannover I, Stormstr. 8. Kolph. Seit 1/VII. 1905. Gegr. 5/XII. 1892. w. *L. Naumann.*

Leo's Musikalienhandlung u. Leihanstalt, J., Memel. Gegr. 1857. Inh.: R. Fisch, s. 1/IV. 1915. *R. Forberg.*

Leo's Nachf., Wilh., Stuttgart, Christophstr. 9. Verlh. Spez.: Zeitschriften- u. Fachbücher-Verlag. (Fernr. S.-A. 24918 u. 24967. — 794.) Inh.: E. Gugenhan-Hettler u. Alice Finckh. Prokur.: Aug. Dirlewanger u. Karl Eberspächer.

Leo, Franz, & Comp., Hofbuchhändler, Wien I, Opernring 3, Heinrichshof. Buch- u. Musikalien-Sorth. u. Reisegeschäft. Spez.: Ausländ. Sort., Kunst, Philosophie, Schöne Lit. Gegr. 20/VI. 1817. (Fernr. 223. — Bank- u. Wechselhaus Langer & Co., Wien I. — Wien 8590; Leipzig 92534.) Inh.: Dr. Ignaz Kafka, Rechtsanwalt, s. 1/I. 1918. Bitten um rechtzeitige direkte Übermittlung von Rundschreiben u. Prospekten über wichtige umfangreichere Erscheinungen. w. *Bernh. Hermann & G. E. Schulze.*

Leobschützer Rundschau, Leobschütz, Ring. Zeitungsverlag, Buchdr., Buch- u. Papierh. Gegr. 1921. (Fernr. 123. — TA.: Rundschau Leobschütz. — Stadtbank, Leobschütz. — Breslau 53443.) Inh.: Leobschützer Zentrums-Zeitung, E. V., Leobschütz. w. *Hartmann.*

Leobuchhandlung, St. Gallen (Schweiz), Gallusstr. 20. (Fernr. 2918.) Inh.: Genossenschaft Leobuchhandlung. Geschäftsf.: Josef Schmidlin. w. *H. Schultze.*

Leohaus siehe Buchhandlung Leohaus, München.

⊛**Leon senior, Johann, Klagenfurt.** Buch-, Kunst-, Musik.- u. Paph., Buch- u. Steindr. u. Buchb. Gegr. Nov. 1801. (🖃 42. — TA.: Leon Klagenfurt. — 🌐 Wien 6357.) Inh.: ⊛Friedrich Leon, s. 1/V. 1898. Geschäftsleiter: Franz Strache. = Empfiehlt für einschlägige Literatur die in seinem Verlage erscheinende illustr. Fachzeitschrift „Waidmannsheil", verbreitetstes Organ für Jagd-, Fischerei- und Schützenwesen in Österreich, den Nachbarstaaten und Balkan. — Komm.: Wien, a. Lechner & Sohn. w. *H. Schultze.*

⊛**Leonhardt, Richard, Dresden,** Grunaer Str. 43. Zeitschriften-Vertrieb. Gegr. 1889. (🖃 16664. — 8—12, 2—6. — Ⓜ Deutsche Bank.) Inh.: ⊛Karl Richard Leonhardt. w. *Maier.*

⊛**Leonhardt Universitätsbuchhandlung Georg Szelinski, Wien** I, Kärntner Str. 59. Sortiment u. Antiquariat. Gegr. 1725. (🖃 56347. — 🌐 Wien 148168.) Inh.: ⊛Frau Bertha Leonhardt geb. Schiffbäumer, s. 17/I. 1914. w. *Staackmann.*

⊛Leonhardt, Kommerzienrat Rudolf, Vorst.: Universitätsdruckerei H. Stürtz, A.-G., Würzburg.

⊛**Leopold, Ludwig, Bonn,** Friedrichstr. 1. Buch-, Kunst- u. Devotionalienh. Buchdruckerei. Verlag des St. Josephsblattes. Gegr. 15/IV. 1899. (🖃 2706. — 🌐 Köln 24370. — TA.: Buchhandlung Leopold Bonn. — Ⓜ Schaaffhausenscher Bankverein, Fil. Bonn.) w. *Bernh. Hermann & G. E. Schulze.*

⊛**Leopold's Universitätsbuchhandlung, G. B., Inhaber Paul Babendererde, Rostock** (Mecklb.). Buch- u. Kunsth., Antiq. Gegr. 15/IV. 1840. (🖃 336. — 8—7. — Ⓜ Genossenschaftsbank. — 🌐 Hamburg 617.) Inh.: ⊛Universitätsbuchhändler Paul Babendererde, s. 1/X. 1912. Prokur.: Paul Friedr. Müller. Besorgt Rostocker Dissertationen. Mediz. Kataloge u. Prospekte in 10facher Anzahl erbeten. ⚓w. *Gnobloch.*

⊛Leopold, Frau Laura: J. Schnell'sche Buchh. (C. Leopold), Warendorf.

Lepage, Klausenburg siehe Libraria Lepage, Klausenburg.

Lepke's Kunst-Auctions-Haus, Rudolph, Berlin W 35, Potsdamer Str. 122 a/b. Gegr. Okt. 1869. (🖃 Nollendorf 2626, 2627. — Ⓜ Darmstädter u. Nationalbank, Dep.-Kasse, Potsdamer Str. 122 a/b. — 🌐 7080.) Inh.: Dr. Adolf u. Gustav Wolffenberg u. H. C. Krüger. Versteigerungen von Kunstsammlungen und Büchereien. *Brauns.*

Lepsius, Dr., Deutsche Orient Mission E. V.: Der Tempelverlag in Potsdam, Johannes Lepsius, Potsdam.

***Lerch, Hans, Marienbad** (Böhmen), Hauptstrasse „Haus Maiglöckchen" und Obere Kolonnade 5. Buch-, Kunst-, Musik.- u. Paph., Leihb. u. Antiq. Egerländerverlag Hans Fink's Nachf. Hans Lerch. (🌐 Prag 18303.) w. *Volckmar.*

⊛**Lerch, Conrad, Neisse.** Verlag, Zeitschriften, Antiq. u. Versand-Buchh. Inh.: ⊛Carl Ludwig, s. Jan. 1912. w.

⊛Lerche, Robert: J. G. Calve, Universitätsbuchhandlung (Robert Lerche), Prag.

Lerche & Kaess, Wien II/1, Taborstr. 24 A u. Filiale: Praterstr. 33. Inh.: Alois Lerche u. Frau Fried. Lerche geb. Kaess. Pächter: Hermann Kaess, s. Nov. 1924. w.

Lerchl, Ernst: Franz Gschihay, Marienbad.

***Le Roux, F. X., & Co., Strassburg** (Els.), Spiessgasse 34 u. Münsterplatz 21. Gegr. 1691. Inh.: Aktiengesellschaft. Direktor: *Paul Mury. w. *Brockhaus.*

⊛Lesch, Richard, Mitinh.: C. Schaffnit Nachf. (R. Lesch u. G. Irmer), Düsseldorf; C. Schaffnit Nachf. Zweigniederlassung, Köln.

⊛**Lesch & Irmer Verlag** (C. Schaffnit Nachf.), **Düsseldorf,** Bismarckstr. 56. (🖃 7338. — 9—1, 3—7. — Ⓜ Barmer Bankverein; Deusche Bank, Düsseldorf. — 🌐 Köln 70004.) Inh.: ⊛R. Lesch u. ⊛G. Irmer. **Auslieferung nur direkt von Düsseldorf.** *Wallmann.*

⊛Leseberg, Ernst: Bösendahl'sche Buchh. Ernst Leseberg, Nienburg (Weser).

Lesezirkel „Daheim" Richard Ganske, Kiel, Wilhelminenstr. 28, u. **Hannover,** Seelhorststr. 1. Gegr. 1/IV. 1907. (🖃 Kiel 7137; Hannover West 9484. — Ⓜ Commerz- u. Privat-Bank. — 🌐 Hamburg 56458.) Filialen: Chemnitz, Dresden, Düsseldorf, Frankfurt a. M., Gelsenkirchen, Kassel, Mannheim, Nürnberg, Osnabrück, Stettin. Prokur.: Kurt Ganske. Unverlangte Sendungen verbeten. w. *Kommissionshaus.*

Lesezirkel Hottingen, Literar. Gesellschaft, Zürich (Schweiz), Gemeindestr. 4. Verlag u. Lesezirkel. Spez.: Schöne Lit. Gegr. 1882. (🖃 H. 6837 u. 6838. — TA.: Lesezirkelhaus Zürich. — 🌐 VIII, 2620.) at. *R. Hoffmann.*

Leskovšek, Mitinh.: Goričar & Leskovšek, Cilli [Celje] (Jugoslavien).

Leśniak, K., Krakau [Krakow] (Polen), Podwalestr. 6. Sortbh. Gegr. 1/V. 1911. — Komm.: Wien, Derflinger & Fischer. w.

***Le Soudier, H., S. A., Paris** VI, 174 et 176 Boulevard Saint-Germain, u. **Leipzig** C 1, Königstr. 9. Verlh., Libraire-Commissionaire pour l'Etranger. Sortiment für deutsche wissenschaftliche Literatur, Kunst u. Belletristik. Inh.: Eine Aktiengesellschaft. Direktoren: *René Le Soudier u. Paul Rayman. *Wagner.*

⊛**Lesser, Hans, Berlin**-Frohnau, Hohenheimer Str. 10. Verlagsbuchhändler. Gegr. 3/III. 1910. (🖃 Tegel 2735. — 🌐 Berlin 73486.) Geschäftsstelle der „Lita" Liter. Pressedienst (für Zeitungen u. Zeitschriften), Bücherrundschau „Das glückhaft Schiff" (Hauszeitschrift vieler Sortimenter.) *Wallmann.*

⊛Lesser, Frau Marie: Deutsche Frauenbuchhandlung Marie Lesser, Berlin-Charlottenburg.

Lesser, Frau Olga verw.: Ackermann & Lesser, Dresden.

⊛Lesser Nachfolger, Richard, Leipzig C 1, Inselstr. 22. Verlh. Gegr. 1892 in Berlin. (🖃 20293 [Philipp Reclam jun.]) Inh.: ⊛Dr. phil. Ernst Reclam, s. 25/IX. 1900. a. *Reclam.*

⊛Lessing, Frau Grete: Körber & Freytag, Minden (Westf.).

***Lethielleux, P., Paris,** 10 Rue Cassette. Sort.- u. Verlh. nebst Buchdr. Gegr. 1/X. 1864. Inh.: *André Lethielleux. at. *Kittler.*

Letsch, Ernst, Verlag, Hannover, Vossstr. 32 II. Gegr. 8/VIII. 1922. (⟲ 31545.) a. *Volckmar.*

⊛Letzsch, Gunther: Bons Buchh. u. Antiq.; Bons Verlag; Ferd. Raabes Nachf. Gunther Letzsch, Königsberg (Pr.).

Leuchtenberger, Bruno: „Berolina-Buch-Vertrieb" Bruno Leuchtenburger, Berlin.

⊛Der Leuchter Verlag, Otto Reichl, Darmstadt, Mathildenhöhe. Gegr. in Berlin (15/II. 1909.) 31/X. 1917. (🖃 2922. — TA.: Reichlverlag Darmstadt. — ⓑ Deutsche Bank, Darmstadt. — ⟲ Frankfurt [Main] 23643; Zürich VIII 9941.) Inh.: ⊛Otto Reichl. Verlag: Der Leuchter. — Der Weg zur Vollendung, Mitteilungen der Schule der Weisheit in Darmstadt. — Die Schwarzen Bücher. — Reichls philosophischer Almanach. — Chinesische Blätter für Wissenschaft und Kunst. — Veröffentlichungen der Gesellschaft für freie Philosophie (Schule der Weisheit) in Darmstadt, der Preussischen Akademie der Wissenschaften in Berlin, der Leibniz-Gesellschaft in Berlin, des China-Instituts in Frankfurt a. M. — Sämtliche Werke von Graf Hermann Keyserling und Leopold Ziegler. — Monumentalausgabe sämtlicher Schriften und Briefe von Gottfried Wilhelm Leibniz. — Leibniz-Archiv. — Leibniz-Bibliothek. — Vollständiger Verlagskatalog: Reichls Bücherbuch. — Leipziger Messe: Bugra-Haus II 37/38. **Auslieferung nur bei F. Volckmar.** ⚓a. *Volckmar.*

⊛⅋Leuckart, F. E. C., Leipzig C 1, Salomonstr. 9. Buch- u. Musik.-Verlh. Seit 1/V. 1870. Gegr. 1782 in Breslau. (🖃 23672. — TA.: Leuckart Verlag. — ⓑ Commerz- u. Privat-Bank, Filiale Leipzig. — ⟲ 54358.) Inh.: ⊛⅋Martin Sander, s. 1/VII. 1918. Prokur.: Richard Wernicke.

⊛⅋Leuckart's Sortiment, F. E. C., (Martin Sander), Leipzig C 1, Salomonstr. 11 pt. Musikh. u. Kommiss.-Geschäft. Gegr. 1/X. 1887. (🖃 23672. — ⟲ 54367.) Inh.: ⊛⅋Martin Sander. Prokur.: Richard Wernicke. w.

Leupold, Wilhelm, stellv. Geschäftsf.: August Scherl G. m. b. H., Berlin.

Leusch, Bruno: Planeta-Verlag. Bruno Leusch, Frankfurt/Main.

Leuschner, Oskar: Verlag der Praehistorischen Zeitschrift Oskar Leuschner, Berlin.

Leuschner, Ernst, Schweidnitz. Musik-Verlag. Gegr. 1/IV. 1904. (TA.: Leuschner Musikverlag Schweidnitz.) at. *Gebr. Reinecke.*

⊛Leuschner & Lubensky's Universitäts-Buchhandlung, Graz (Steiermark), Sporgasse 11. Spez.: Medizin u. Naturwiss., Geographie, Geschichte, Jurisprudenz, Philologie, Philosophie u. Pädagogik, Bau- u. Ingenieurwiss. Seit 1/I. 1859. Gegr. vor 1630. (TA.: Lubensky Graz. — ⓑ Steierm. Escomptebank. — ⟲ Wien 14938; München 22185; Ungar. Postsparkasse 41324.) Inh.: ⊛Frau Hilda Kaltenbrunner u. Hermann Krakowitzer. Wöchentlich 1 mal Sendung nach Leipzig. Bei Berechnung von halber Postgebühr stets direkt senden. Antiquariatskataloge in 6facher Anzahl direkt erbeten. — Komm.: London, Simpkin, Marshall, Hamilton & Co.; Paris, Le Soudier; Wien, at. Lechner & Sohn. at.w. *Thomas Komm. Gesch.*

Leuthner, J. Ph., Darmstadt, Ernst Ludwig-Platz 2. Hof-Papier- u. Schulbuchh., Geschäftsbücherfabrik. Seit 1/IX. 1879. Gegr. 1/I. 1818. (🖃 787. — 8—7. — ⓑ†† Landwirtschaftsbank; Deutsche Bank; Darmstädter u. Nationalbank. — ⟲ Frankfurt [M.] 6630.) Inh.: Carl Mahr. Prokur.: Frau Johanna Mahr. w. *Streller.*

⊛Leuthold, Karl: Paul Roeloffs Nachf., Herne.

⊛Leuwer, Franz, Bremen, Obernstr. 14. Buch- u. Kunsth., Gemälde-Ausstellung, Verlag. Seit 1/IV. 1903. Gegr. 1863. (🖃 Domsheide 24226. — TA.: Leuwer Bremen. — ⓑ†† Deutsche Bank, Fil. Bremen. — ⟲ Hamburg 6480.) Fil. auf **Borkum** u. **Wangerooge,** geöffnet Juli—September. Inh.: Wwe. Anni Leuwer geb. Neumark u. ⊛Carl Emil Spiegel, s. 24/I. 1917. Prokur.: Karl Kamloth. Auktions- u. Antiquariatskataloge in 2facher Anzahl direkt erbeten. Unverlangte Sendungen gehen unter Spesennachnahme zurück. ⚓w. *Kommissionshaus.*

Leuze, Robert H., Direktor: Casa Alemana de Musica S. A., Mexico.

Leverenz, Wilhelm, Geschäftsf.: Ernst Keil's Nachf. (August Scherl) G. m. b. H., Berlin.

⊛Levi, R., Stuttgart, Calwer Str. 25. Buch- u. Antiqh. Spez.: Autographen, Bildnisse, Geschichte, Kupferstiche, Schöne Lit., Städteansichten. Gegr. Juli 1840. (🖃 S. A. 22577. — ⟲ 6413.) Inh.: ⊛ Hermann Levi u. Paul Levi. Unverlangte Sendungen gehen unter Spesennachnahme zurück. Antiquariats- u. Auktionskataloge werden stets direkt durch Post erbeten. w.

⊛Levi, Jacob, Wiesbaden, Taunusstr. 30. Antiq.- u. Kunsth. Gegr. 1846. (🖃 7689. — ⓑ Deutsche Bank, Wiesbaden. — ⟲ Frankfurt a. M. 10788.) Inh.: ⊛Karl Levi u. Hermine Levi, s. 1885. w.

Levi-Fulda, Kurt, Dir.: Edition Vuvag A.-G.; Verlag u. Vertrieb A.-G., Berlin.

Levin, Otto, Bad Kissingen. Buch-, Kunst-, u. Musikh. nebst Leihb., Antiq. Seit 1/I. 1884. Gegr. 1874. (Ⓟ 491. — Ⓑ Bayr. Vereinsbank, Fil. Kissingen. — Ⓝ Nürnberg 14891.) Inh.: Rudolf Levin, s. 7/VI. 1921. Unverlangte Sendungen müssen hier in Kissingen abgeholt werden. ⚓ w. *Wagner.*

Levin, Hans: Atlantic Buchh. Hans Levin, Berlin.

***Levin & Munksgaard, Kopenhagen** [Köbenhavn], Nörregade 6 (gegenüber der Universität). Buch-, Kunst- u. Antiquariatshandel, Verl. Spez.: Ausl. Sort., Mediz., Technik, Philosophie, Philologie, Jura, Theologie, alte Handschriften, seltene Einbände u. alte Kupferstiche. Gegr. 15/III. 1917. (Ⓟ 12656 u. 14356. — TA.: Bogotto Kopenhagen. — Ⓑ Den danske Landmannsbank. — Ⓝ 2656). Inh.: Otto Levin u. *Ejnar Munksgaard. = Liefern dän. Sortiment mit 1/1 Portoberechn. (Faktur über Leipzig.) = Erbitten unverlangt wiss. Novitäten, besond. Medizin u. a. Naturwissenschaften, Jura u. Philosophie. Alle Antiquariatskataloge in 2 Expl. erbeten. — Komm.: Kopenhagen, Bogh. Foren. Kommissionsanstalt; London, Hachette & Cie.; Madrid, Fernando Fé; Mailand, Ulrico Hoepli; New York, Steiger; Paris, Vald. Rasmussen. w. *Cnobloch.*

Levit, David, Geschäftsf.: Sarja, Russische Buchhandels- u. Verlagsges. m. b. H., Berlin.

Levy & Müller, Stuttgart, Rosenbergstr. 113. Jugendschriften-Verlag. Gegr. 1/III. 1871. (Ⓟ 63928. — Ⓑ†† Württemb. Vereinsbank, Stuttgart; Depositenkasse Rathausplatz der Schweiz. Kreditanstalt, Zürich; Kreditanstalt d. Deutschen, Prag. — Ⓝ Stuttgart 6403; Zürich VIII/10367; Wien 156685.) Inh. Dr. phil. Richard Levy u. Erich Levy. Prokur.: Carl Brück. ⚓ a. *Steinacker.*

Levy-Ginsberg, Dr. phil. Arnold: Erwin Berger Verlag u. Kurfürst-Buchhandlung, Berlin.

Levysohn, W., Grünberg (Schles.), Postplatz 13/15. Verlh. Gegr. 10/X. 1839. (Ⓝ Breslau 12347.) Inh.: Ulrich Levysohn's Erben. at. *Fleischer.*

***Lewandowski, Dr., & Co., Universiteits-Boekhandel en Antiquariaat, Utrecht** (Holland), Wed 3. Wiss. Sort. u. Antiq. Spez.: Medizin. Gegr. 1/V. 1925. (TA.: Lewandowski Utrecht. — Ⓑ Nationale Bankvereeniging, Utrecht, Oudkerkhof; Dresdner Bank, Dep.-Kasse G., Berlin SW 68. — Ⓝ Holland 119779.) Inh.: *Dr. Herbert Lewandowski. Antiq.-Kat. erwünscht. — Komm.: Paris, Maison du livre français. n. *Carl Emil Krug.*

Lewicki, Dr. St. R. von, Generaldir.: „Lektor" Literarisches Institut G. m. b. H., Lemberg.

Lewin, Frl. Frieda, Mitinh.: Bali-Verlag Berger & Co., Berlin-Charlottenburg.

Lewinski, Louis, Geschäftsf.: Warenhaus Kander G. m. b. H., Abtl. Buchh., Mannheim.

Lewis, H. K., & Co., Ltd., London W C 1, 136 Gower Street. Medical and Scientific Booksellers. Gegr. 1844. w.

Ley, Albert, Bad Flinsberg (Isergebirge), Hauptstrasse. Filialen: Kurhaus-Wandelhalle u. Kurstrasse. Buch-, Pap.- u. Schreibwh. Gegr. April 1893. (Ⓟ 201. — Ⓝ Breslau 13738.) Inh.: Albert Ley u. s. 1/X. 1920 Kurt Ley. ⚓ w. *Streller.*

Ley, Matthias, Geschäftsf.: Neusser Buchhandelsges. m. b. H., Neuss.

„Leykam", Druckerei u. Verlags-Akt.-Gesellschaft, Graz (Steiermark). Spez.: Pädagogik, Rechts- u. Staatswissensch., Volkswirtschaft u. Sozialwissenschaft, Geschichte, Schöne Lit. u. Kalenderverlag. Seit 19/IV. 1883. Gegr. 1782. (Ⓟ Druckerei 2138, Verlag u. Sort. 3411. — 8—1/2 1, 1/2 3—6. — TA.: Leykam Graz. — Ⓑ Steierm. Escomptebank; Wiener Bankverein; Steierm. Sparkasse; Gemeindespark., Graz. — Ⓝ Wien 1031.) Inh.: Druckerei u. Verl.-Aktiengesellsch. „Leykam", Graz. Leitender Verwaltungsrat: Dr. Julius Keil. Direktor des Verlags u. Sortiments: Hans Flecker, Mitgl. d. Deutsch. Verlegervereins. Buchdruckerei, Schrift- u. Stereotypen-Giesserei, Lithographie u. Farbendruck-Institut, Buchbinderei, Buch-, Zeitungs- u. Drucksorten-Verlag, sowie Sortimentsbuchhandl. Verlag u. Sortiment führen streng getrennte Konten. Zur wirksamen Insertion in den deutsch-österreich. Alpenländern empfehlen wir unsere „Tagespost" (Aufl. 45000). — Komm.: Wien, a. R. Lechner & Sohn. at.w. *Herbig.*

„Leykam" Sortimentsbuchhandlung, Graz siehe oben. Unverlangte Sendungen gehen mit Spesennachnahme zurück. w. *Herbig.*

Leyser & Hermans, Maastricht (Niederl.), Markt 55 B. Klavier- u. Musikh. Gegr. 1914. Inh.: P. Leyser u. H. Hermans. w. *Fleischer.*

Lhotzky, Dr. Heinrich, u. Frau Berta Lhotzky, Kommanditisten: Haus Lhotzky Verlag, Grünwald b. München.

Lhotzky, Robert, Pers. haft. Gesellschafter: Haus Lhotzky Verlag, Grünwald b. München.

Liagre, Oscar de, Geschäftsf.: W. Vobach & Co. G. m. b. H., Berlin u. Leipzig.

„Libertas" Verlagsges. m. b. H., Lodz (Polen), Petrikauer Str. 86. Zeitungsverlag, Buch- u. Zeitschriftenvertrieb. Gegr. 1918. (Ⓟ 686, 4812. — TA.: Libertas Lodz. — Ⓑ Ost-Bank für Handel u. Gewerbe, Berlin; Deutsche Genossenschaftsbank in Polen, A.-G., Lodz.) Geschäftsf.: Bertold Bergmann. w. *L. Naumann.*

Librairie française et internationale, Brüssel [Bruxelles], 22 Montagne aux Herbes potagères. Verwalter: Alfred Castaigne. w. *Rübe.*

Librairie Genevoise, Genf siehe Ch. Eggimann, Genf.

Librairie Hachette, Wholesale Department, London WC 2, 34, Maiden Lane, Bedford Street. Gross-Sortiment. Unverlangte Sendungen verbeten, gehen mit Spesennachnahme zurück. w. *Koehler.*

Librairie Hachette, Société Anonyme, **Paris** VI, 79 Bld. St. Germain. Verlh. u. Komm.-Geschäft. Gegr. 1826. (TA.: Hacheci-Paris, für Bücher; Messache-Paris, für Journale u. Zeitungen; Kabel-Codes: A B C. — Ⓜ Banque de France; Comptoir National d'Escompte de Paris; Crédit Lyonnais; Société Générale; Crédit Commercial.) Vorsitzender des Verwaltungsrats: Edmond Fouret.

Librairie Hachette, Paris: Hachette & Co., London.

***Librairie J. Heintzé, M. Hagen Succr., Luxemburg** [Luxembourg], 8 Place Guillaume. Buch- u. Schreibwh. Gegr. 1/XI. 1925. (⊶ 2297. — TA.: Buchhandlung Heintzé Luxemburg. — ⊷ 3861.) Inh.: *Mathias Hagen.
w. a. *Bernh. Hermann & G. E. Schulze.*

***Librairie Internationale Alfred Scherz, Paris** VI, 7 Rue Servandoni. Sortiment u. Antiqu. Gegr. 15/VI. 1927. (Ⓜ Kantonalbank von Bern, Bern.) w. *Fleischer.*

Librairie J. Lami, Strassburg (Els.), Rue du Jeu-des-Enfants 10. Sortbh. Gegr. 15/IX. 1922. Inh.: Jean Lami. *Brockhaus.*

Librairie Lipschütz, Paris IXe, 28 Rue Lamartine. Antiquariat u. moderne Buchh. Spez.: Hebraica-Judaica. Original- u. Luxus-Ausgaben d. modernen französ. Schriftsteller. Gegr. 1890. (⊶ Trudaine 2433. — TA.: Lipschütz 28, Lamartine Paris. — Ⓜ Banque Nationale de Crédit Succursale Opéra, 17 Rue Scribe. — ⊷ 23 372.) Inh.: Moïse Lipschütz. *Koehler & Volckmar A.-G. & Co., Abtl. Ausland.*

***Librairie E. Marx, Nachf. von A. van der Vekene, Luxemburg,** Grossstr. 4. Sortiment. Spez.: Moderne Literatur. (Ⓜ Banque Générale. — ⊷ Luxemburg 4411.)
w. *Thomas Komm. Gesch.*

Librairie Nierstrasz, Lüttich [Liège] (Belgien), Passage Lemonnier 7. Direkt.: Marcel Nierstrasz. w. *Brockhaus.*

Librairie Nilsson, Per Lamm & Cie. siehe Agence générale de Librairie et de Publications, Paris u. Leipzig.

Librairie Payot & Cie., S. A., Lausanne (Schweiz). Sortiment u. Verlag. Gegr. 1835. Filialen in **Bern, Genf, Montreux, Neuchatel, Vevey.** (⊶ 8423 u. 8424. — TA.: Payotco Lausanne. — Ⓜ Société de Banque Suisse, Lausanne. — ⊷ II 391.) Vorstand: Samuel Payot. Direktoren: Fritz u. Henri Payot. Direkte Lieferung an Firmen, mit denen wir nicht in Rechnungsverkehr stehen, nur unter Postnachnahme. Unverlangte Sendungen gehen unter Spesennachnahme zurück.
w. *Koehler & Volckmar A.-G. & Co., Abt. Ausland.*

Librairie Plon Les Petits-Fils de Plon et Nourrit, Paris VI, 8 et 10 Rue Garancière, 9 et 11 Rue Servandoni. Impr.-Editeurs. (TA.: Ploédit Paris.)

Librairie Aristide Quillet, Société Anonyme, **Paris,** 278, Bd. St. Germain. Verlagshandlg. Gegr. 1898. (⊶ Ségur 49—57, Fleurus 04—38. — TA.: Ariquillet Paris.) Administrateur-délégué: Aristide Quillet, Conseiller du Commerce extérieur de la France. Directeur technique: Emile Henry. Directeur commercial: Georges Claisse. Filialen: **Strassburg,** 17 Rue de la Nuée Bleue, u. **Brüssel** [Bruxelles], 71 Rue de Schaerbeck. = Liefern direkt mit $^1/_1$ Portoberechnung (Faktur über Leipzig). Direkte Lieferung an Firmen, mit denen nicht in Rechnungsverkehr stehen, nur gegen vorherige Einsendung des Betrags oder unter Postnachnahme. = Unverlangte Sendungen gehen unter Spesennachn. zurück. at. *Streller.*

***Librairie Gaston De Tavernier, Gent** [Gand] (Belgien), 20 Rue Courte du Jour 20. Antiquariat. Gegr. 1899. (⊶ 5129. — Ⓜ Banque de Gand, Gand. — ⊷ Brüssel 135 642.) Inh.: *Gaston De Tavernier.
w. *Koehler & Volckmar A.-G. & Co., Abtl. Ausland.*

Librairie Union, Colmar (Els.), 14 Rue des Juifs. Verlh. Filialen: **Dornach,** 7 Rue de Belfort (früher E. Bader), **Mülhausen** (Els.), 4 Place de la Réunion, **Schlettstadt** (Els.), Place d'Armes, **St. Ludwig,** 35 Rue de Mulhouse, **Strassburg** (Els.), 31 Rue de la Cathédrale, u. **Thann** (Els.), 35 Grand'rue. Inh.: Soc. Als. d'Edition „Alsatia", Colmar. Direktor: Xaver Mappus. w. *Koehler.*

Libraire J. Vrin, Paris (Ve), 6, Place de la Sorbonne. Buchhandlung u. Antiquariat. Unverlangte Sendungen verbeten, gehen mit Spesennachnahme zurück. w. *Koehler.*

Librairie-Edition S. A., anc. F. Zahn, Bern (Schweiz), Maulbeerstr. 11. Verlags- u. Reisebh. Seit 1919. Gegr. 1888. (⊶ Bollwerk 3048. — So. u. Wi. 8—6. — TA.: Zahn Bern. — Ⓜ Schweiz. Volksbank, Bern. — ⊷ III, 906.) Inh.: Eine Aktiengesellschaft, s. 1919. Administratoren: Frau L. Droz, Ch. Guinand und Samuel Payot. Direktor u. Prokur.: ⊛A. F. Müller. Zweigbureau: **Basel,** Güterstr. 108. Bahnhofsbuchhandlungen des II., III. und V. Kreises d. Schweiz. Bundesbahnen, Bern-Lötschberg-Simplon Bahn, Berner Oberland-Bahnen, Montreux Oberland-Bahn, Langenthal-Huttwilbahn; ferner Kioske in Bern, Biel, Winterthur, Zürich. — Briefe u. Rundschreiben direkt nach Bern erbeten. Unverlangte Sendungen gehen unter Spesennachnahme zurück. — Komm.: Paris, Maison du livre français.
w. *Fleischer.*

Librairies Flammarion, Paris, 4 Rue Rotrou u. Galeries de l'Odéon. Franz. u. ausländ. Sorth. Gegr. Nov. 1874.
Koehler & Volckmar A.-G. & Co., Abtl. Ausland.

Libraria Academica, Bukarest [Bucuresci] (Rumänien), Str. Rahovei 8. Inh.: Dr. A. Natanson. w.

Libraria „Ardealul" S. A., Klausenburg [Cluj] (Rumänien), Str. Memorandului 22. Buchh. u. Verlag rumänischer wissenschaftl. u. Schulbücher. Gegr. 20/VI. 1920. (⊶ 51. — TA.: Librăria Ardealul Cluj.) Direktor: Gheorghe Nichin. Geschäftsl.: Remus Cioflec. w. *Volckmar.*

Libraria „Astra", Bukarest [Bucuresci] (Rumänien), Strada Brezoianu 4. Inh.: Josef Reiss und Anton Georgescu. *Koehler & Volckmar A.-G. & Co., Abtl. Ausland.*

***Libraria „Hasefer", Bukarest** [Bucuresci] (Rumänien), Str. Karageorgevici 9. Sorth. Gegr. 1921. Inh.: *Henry Steinberg. Angebote: Deutsche Literatur u. Wissenschaft, Kunst, Luxusausg., Russica u. Judaica direkt erwünscht. w. *Carl Emil Krug.*

***Libraria Lepage, Klausenburg** [Cluj] (Rumänien). Buch-, Kunst-, Musik-, Kolp.- u. Grossobuchh. „Polyglott" Barsortiment: Generalvertr. und Alleinauslieferung für Rumänien d. Verl. Athenaeum A.-G., Franklin, Kultura A.-G., Budapest. Gegr. 1870. Inh.: *Dr. Franz Dobó. w. *Brockhaus.*

Libraria Scolara (Schulbuchhandlung der Evangelischen Gemeinde), **Bukarest** [Bucuresci] (Rumänien), Str. Luterana 10. Gegr. 1/IV. 1911. Geschäftsl.: Dr. rer. pol. Karl Virgenz. w. *Koehler & Volckmar A.-G. & Co., Abtl. Ausland.*

Libraria „Universala" Alcalay & Co., Bukarest [Bucuresci] (Rumänien), Calea Victoriei 27. Verlag u. Buchh., Graphische Anstalten, Buchbindereien, Papierhandlung etc. Inh.: J. Saraga u. S. Schwartz. Generaldir.: S. Feder. General-Depôt: Matei Millo 6. Druckerei: Str. Cobalcescŭ 9.

***Libreria Arcadia, Capri** (Italien). Buchh. Antiq. Kunst u. Kunstgewerbe. Gegr. 7/IV. 1927. (TA.: Arcadia Capri. — Ⓜ Banco di Roma, Neapel.) Inh.: *Eugen H. W. Behle. w. *Fleischer.*

Libreria Bastinos de Jose Bosch, Barcelona (Spanien). Apartado 991. Calle Pelayo 52. Sortiment. Gegr. 1852. (TA.: Boslibri. — ⊛Banco Urquijo Catalan.) Inh.: Jose Bosch Oliveró. Antiquariatskataloge in 2facher Anzahl direkt erbeten. Angebote aus den Gebieten sämtlicher Wissenschaften sind direkt erwünscht. Beträge über 100.— ℳ senden wir nach Empfang der Sendung direkt ein. w. *Koehler & Volckmar A.-G. & Co., Abtl. Ausland.*

***Libreria Beltrami, Florenz** [Firenze] (Italien), 4 Via Martelli. Sortbh. Seit 1906. Gegr. 1870. Inh.: *Librerie Italiane Riunite A.-G., Bologna. Geschäftsl.: Sergio Auger.

***Libreria Bocca, Mailand** [Milano] (Italien), 21 Corso Vittorio Emanuele. Sort. Gegr. 1870. (⊶ 1536.) Inh.: *Librerie Italiane Riunite A.-G., Bologna. Geschäftsf. u. Prokur.: Cav. Edoardo Brugnatelli. *Koehler & Volckmar A.-G. & Co., Abt. Ausland.*

***Libreria Bocca, Rom** [Roma], Via Marco Minghetti 26—29. Buchh. Spez.: Wiss. Lit. Gegr. 1875. (⊶ 1108. — TA.: Libreria Bocca.) Inh.: *Librerie Italiane Riunite, A.-G., Bologna. Geschäftsf.: Pietro Politi. *Koehler & Volckmar A.-G. & Co., Abtl. Ausland.*

Libreria Cattolica, Görz [Gorizia] (Italien), Via Carducci 2. Buch-, Kunst-, Devotionalien- u. Paph., Buchdruckerei, Buchb. u. Zeitschr.-Verlag. Gegr.1910. (⟲ 11/1866; Ljubljana 20. 441; Wien D. 60. 107.) Geschäftsf.: Anton Silic. w. *Koehler.*

***Libreria Detken & Rocholl** (B. Johannowsky), **Neapel** [Napoli] (Italien), Piazza del Plebiscito. Kgl. Hof- u. Univers.-Buchh., Antiquariat, ausländ. Sortiment. Gegr. 1/X. 1836. (⊶ 1056. — 9—7. — TA.: Detkenrocholl Napoli. — Ⓜ Credito Italiano, Napoli). Inh.: *Bernhard Johannowsky. Antiquariatskataloge 2fach. w. *Fleischer.*

Libreria Germania R. Butendieck, Valdivia (Chile), Casilla 544. Populärwissenschaftl. Sort., mod. Antiq. Gegr. 1/XII. 1920. (TA.: Butendieck. — Ⓜ Deutsche Überseeische Bank.) Inh.: Richard Butendieck. w. *Koehler & Volckmar A.-G. & Co., Abt. Ausland.*

***Libreria Herder, Barcelona,** Calle de Balmes 22. Gegr. 2/XI. 1925. (TA.: Libherder Barcelona. — Ⓜ Banco Alemán Transatlántico. — ⟲ Leipzig 17448.) Inh.: *Geh. Kommerzienrat Dr. Hermann Herder. Geschäftsf.: *Anton Schaedel. Unverlangte Sendungen verbeten. Prospekte über Neuerscheinungen kath. Theologie erwünscht. w. *Volckmar.*

***Libreria Herder, Rom** [Roma], 107, Via di Propaganda 8. Internationale Buchhandlung. Spez.: Theologie, Geschichte, Kunst, Italienliteratur u. Katholika. Gegr. 1/X. 1925. (Ⓜ Banco Nast-Kolb, Rom. — ⟲ Leipzig 8941.) Inh.: *Dr. Theophil Herder-Dorneich. Geschäftsf.: Karl Urban. ⚓ w. *Volckmar.*

Libreria Internacional de Romo, Madrid, Alcalá 5. In- u. ausl. Sort., Verl.- u. Komm.-Buchh., Gegr. Mai 1891. Inh.: Enrique u. Luis Romo. w. *Rübe.*

***Libreria Internazionale Bemporad, Bologna** (Italien), Via Rizzoli 8. Sort. Gegr. 1922. (⊶ 1533. — TA.: Libreria Bemporad.) Inh.: *Librerie Italiane Riunite, A.-G., Bologna. Geschäftsl.: Ernesto Rossi. *Koehler & Volckmar A.-G. & Co., Abtl. Ausland.*

⊛**Libreria Internazionale Sperling & Kupfer di Betz & Co., Mailand** [Milano] (Italien), Via Larga 21. Sortim.-, Verlags- u. Reisebuchh. Spez.: Architektur, Medizin. Gegr.

1/VI. 1899. (⊶ 89 993. — TA.: Sperlingkupfer. — Ⓜ Banca Commerc. Ital., Mailand. — ⊷ III 534; Leipzig 87 215.) Inh.: Eine Kommandit-Ges. auf Aktien. Verantw. Geschäftsführer: ⊛Harry L. Betz. Liefern italienisches Sortiment. Übernehmen Vertretung und Auslieferung deutscher Verlagshäuser. Alleinvertretung u. -auslieferung der Firmen: Deutsche Verlags-Anstalt, Stuttgart (Klassiker d. Kunst). Grethlein & Co., Leipzig (Müller, Mein System). Griebens Reiseführer zu Originalbed. Meyers Lexikon. Oldenbourg Verlags-A.-G. München. Philipp Reclam jun., Leipzig. Ernst Wasmuth, Berlin.
⚓ at. *R. Hoffmann.*

***Libreria Internazionale „Minerva", Neapel** [Napoli] (Italien). Via Roma 273. Sortbh. Spez.: Belletristik, Wissensch., Schulb. Gegr. Sept. 1920. (⊶ 2748.) Filiale der *„Librerie Italiane Riunite", A.-G., Bologna. Geschäftsf.: Pasquale Gianota, Neapel. w. *Brockhaus.*

Libreria Internazionale Paravia-Treves dell' Anonima Libraria Italiana (A. L. I.), **Neapel** [Napoli] (Italien), Via Guglielmo Sanfelice 49/51. Geschäftsf.: Vittorio Alfieri. w. *Brockhaus.*

⊛Libreria Lippmann, Lugano (Schweiz), Via Luvini-Perseghini. Kiosk in den städt. Anlagen beim Musikpavillon. Buchh., Antiquariat u. Verlag. Gegr. 1/IV. 1920. (⊶ 1527. — Ⓜ Banca Unione di Credito. — ⊷ XI a 656.) Inh.: ⊛Max Lippmann. Antiquariatskataloge direkt erbeten.
⚓ w. *Koehler & Volckmar A.-G. & Co., Abtl. Ausland.*

***Libreria „Marco Minghetti", Rom** [Roma], Via Marco Minghetti 11—12. Buchh. Spez.: Schulbücher. Gegr. 1900. (⊶ 4464.) Inh.: *Librerie Italiane Riunite, A.-G., Bologna. Geschäftsl.: Luigi Cannavale.
Koehler & Volckmar A.-G. & Co., Abtl. Ausland.

***Libreria Minerva già Bemporad, Pisa** (Italien), Sottoborgo. Gegr. 1900. (⊶ 715.) Inh.: *Librerie Italiane Riunite, A.-G., Bologna. Geschäftsl.: Pietro Pacchini.
Koehler & Volckmar A.-G. & Co., Abtl. Ausland.

***Libreria Minerva già Bemporad, Triest** [Trieste] (Italien), Piazza della Borsa 10. Gegr. 1/X. 1919. (⊶ 3496. — TA.: Libreria Minerva Trieste. — Ⓜ Banca Commerciale Italiana, Bologna.) Inh.: *Librerie Italiane Riunite, A.-G., Bologna. Geschäftsf.: Aldobrando Venturoli.
Koehler & Volckmar A.-G. & Co., Abtl. Ausland.

***Libreria Moderna e Commissionaria, Palermo** (Italien), Via Maqueda 272. Gegr. 1909. Inh.: *Librerie Italiane Riunite A.-G., Bologna, s. 1/I. 1920. Geschäftsf.: Cav. Uff. Michele Burgarella. *Fleischer.*

Libreria Nacional Juan Klug & Cia., Asunción, Palma 151, Casilla correo 11. Erste deutsche Buchhandlung. Gegr. 1870.

***⚷Librería Nacional y Extranjera, Barcelona** (Spanien), Rambla de Cataluña 72. Deutsches Sortiment. Spez.: Technik, Kunst, Archit., Med., Musikalien. (Ⓜ Deutsche Überseeische Bank, Barcelona.) Inh.: *⚷Carl Seither.
⚓ w. *Koehler & Volckmar A.-G. & Co., Abtl. Ausland.*

***Libreria Nacional y Extranjera, Madrid,** Caballero de Gracia 60 (Edificio del Fénix). Gegr. 1873. (Ⓜ Dresdner Bank, Leipzig; Banco de Madrid, Madrid; Banco Alemán Transatlantico, Madrid.) Inh.: *Joseph Kell. Besorgen span. Zeitschriften, Sortiment u. Antiquariat. = Liefern direkt mit $^1/_1$ Portoberechn. Direkte Lieferung an Firmen, mit denen nicht in Rechnungsverkehr stehen, nur gegen vorherige Einsendung des Betrags. = — Komm.: London, Simpkin, Marshall, Hamilton, Kent & Co.; Mailand, Ulrico Hoepli; Paris, Agence Générale de Librairie et Publications, 7 Rue de Lille. w. *E. Bredt.*

Libreria „Quarnero" Abbazia (Italien), Corso Vittore Emanuele 3. Buch-, Musik- u. Schreibwh. Zeitungen, Zeitschriften, Leihbibliothek. Gegr. 1892. (Ⓜ Banca Venezia Giulia, Fil. Abbazia.) Inh.: Literaria A.-G. in Liqu., Wien. Geschäftsl.: Frl. Therese Reitze. w. *Volckmar.*

Libreria Samonati, Rom [Roma], Piazza di S. Apollinare 48 A. Antiquariat. Gegr. 1902. Inh.: Giovanni Samonati.

***Libreria Seeber, Florenz** [Firenze] (Italien), Via Tornabuoni 20. Sort., Ant. Gegr. 1865. (⊶ 697.) Inh.: *Librerie Italiane Riunite A.-G., Bologna. Geschäftsl.: Ettore Baravelli. w. *R. Hoffmann.*

Libreria Universitaria E. Spoerri dell' Anonima Libraria Italiana (A. L. I.) (vorm. U. Hoepli's Filiale), **Pisa,** Lung' Arno Regio 9. Buchh. Gegr. 1/X. 1874. Inh.: Anonima Libraria Italiana, Milano, s. 1/VII. 1924. w.

Libreria y Editorial „Madrid" S. A. (antes Libreria y Editorial Rivadeneyra), **Madrid,** Avenida del Conde de Peñalver (Gran Via) 8. Verlag u. Vertrieb von Büchern aller Gebiete in spanisch, deutsch, französisch, englisch u. italienisch. Gegr. 21/III. 1921. (⊶ Mayor 2475. — TA.: Lem. — Ⓜ Banco Alemán Transatlántico, Madrid; Banca Lopez Quesada, Madrid.) Direktor: D. José de la Peña é Hickman.
w. *Koehler & Volckmar A.-G. & Co., Abtl. Ausland.*

***Librerie Italiane Riunite (A.-G.)** Zentralverwaltung, **Bologna** (Italien), Via Galliera 6, wohin alle Zuschriften zu richten sind. Sortbh. Gegr. 7/V. 1919. (⊶ 2459. — TA.: Lir. — Ⓜ Banca Commerciale Italiana.) Inh.: Eine Aktienges. Geschäftsf.: *Comm. Giulio Calabi. w. *R. Hoffmann.*

*Librerie Italiane Riunite A.-G., Bologna: Libreria Int. Bemporad, Bologna; Libreria Beltrami, Florenz; Libreria Seeber, Florenz; Libreria Bocca, Mailand; Libreria

Intern. Minerva, Neapel; Antica Libreria Reber u. Libreria Moderna e Commissionaria, Palermo; Libreria Minerva, Pisa; „Modernissima" Libreria Internazionale, Rom; Libreria Bocca, Rom; Libreria Marco Minghetti, Rom; Libreria Minerva, Triest.

Licht, Hans, Leipzig-Wahren, Wartenburgstr. 3. Verlag u. Sort. Spez.: Zahnheilkunde. Gegr. 1/VII. 1880. (⟲ 61288.) Inh.: Paul Reinhold Mutze. w.

Licht u. Leben-Verlag, Elberfeld siehe Buchhandlung der Ev. Gesellschaft für Deutschland, Elberfeld.

Licht u. Schatten siehe Verlag Licht und Schatten, G. m. b. H., Berlin.

Licht u. Wärme siehe Verlag Licht und Wärme Josepha Wirth, Dessau.

Lichtbringer-Verlag (Hanns Amon), **Hannover,** Weissenburgstr. 91 I. Gegr. 12/XI. 1920. (⟲ W 7079).

Lichtenauer, W. F., Rotterdam, Zuid-Blaak 8. Musikh. Gegr. 23/X. 1843. (⟲ 4542; Konzertdirektion ⟲ 6246. — ⟲ 33556.) Inh.: J. C. Lichtenauer, s. 1/VIII. 1899. at.w. *R. Forberg.*

Lichtenberg, Theodor, Kunsthandlung, Inh. August Koelsch, Hofkunsthändler, Breslau I, Junkernstr. 1. Kunsth., Kunstverlag. Gegr. 1868. (⟲ Ohle 5764. — TA.: Kunsthandlung Lichtenberg Breslau I. — Commerz- u. Privat-Bank, Breslau. — ⟲ 29428.) w.

Lichtenberg, F. W., Goslar, Markt 4. Buch-, Kunst-, Musik.- u. Paph., Antiquariat, Leihbibl. u. Journalz. Seit 1/IV. 1901. Gegr. 1/VII. 1892 in Magdeburg. w. *Thomas Komm. Gesch.*

Lichtenberg, Georg, Wien I, Salvatorgasse 10. Buchh. u. Antiq. Gegr. 11/VIII. 1923. (⟲ 66637. — ⟲ Oesterr. Postspark. 25637.) Antiquariatskataloge in zweifacher Anzahl dir. erbeten. Desideraten-Listen und Angebote über Erstausgaben, illustrierte Bücher, moderne Buchkunst, Hungarica, Sozialistica stets erbeten. *Fleischer.*

Lichtenberg, Th., Nachfolger, Max Sinz, Dresden-A., Prager Str. 38. Kunsth. Seit 1/VII. 1896. (⟲ 18301. — †† Dresdner Bank. — ⟲ 18396.)

Lichtenberg & Bühling, Magdeburg, Breiteweg 179. Buch- u. Landkartenh. Gegr. 1/VII. 1892. (⟲ 1701. — TA.: Lichtenberg Bühling Magdeburg. — ⟲ Magdeburg 5000.) Inh.: Selmar Bühling, s. 1/VII. 1898, allein s. 1/III. 1900, Dr. phil. Karl Bühling, s. 1/X. 1926. w. *Bernh. Hermann & G. E. Schulze.*

Lichtenhahn, Hans, Mitinh.: Helbing & Lichtenhahn, Basel.

Lichtenstein'sche Versandbuchhandlung Inhaberin: Frieda Lichtenstein, Breslau I, Neue Gasse 4. Versandbh. u. Sort. Gegr. 15/VIII. 1926. (⟲ Ring 1351. — Schlesischer Bankverein. — ⟲ 38365.) Inh.: Frau Frieda Lichtenstein. w.

Lichtenstein, Erich, Verlag, Weimar, Junkerstr. 45. Gegr. 16/IV. 1920. (⟲ 448. — Direction d. Discontoges., Fil. Weimar. — ⟲ Erfurt 277.) Inh.: Dr. phil. Erich Lichtenstein. a. *Fleischer.*

Lichtkampf-Verlag Hanns Altermann, Düsseldorf-Oberkassel, Cheruskerstr. 34. Gegr. 21/VI. 1920 in Heilbronn. (⟲ Essen 20350.) Prokur.: Frau Ellen Altermann. Nur bar. a. *Volckmar.*

Lichtweg-Verlag G. m. b. H., Essen. Gegr. 18/XI. 1920. (⟲ 6096. — TA.: Lichtwegverlag Essen. — ⟲ 6969.) Geschäftsf.: Direktor Ludwig Seiler. *Wallmann.*

Lido-Verlag Lisbeth Dorrhauer, Leipzig C 1, Lessingstr. 4 a. Musik-Verlag. Gegr. 1/I. 1926. (⟲ 25091 [Nebenstelle]. — ⟲ 61021.) Inh.: Lisbeth Auguste Dorrhauer. a. *Leede.*

Lieb, Louis, Kommanditär: B. Wepf & Cie., Basel.

Liebe, Hans, Lohr. Buch-, Kunst-, Musik.- u. Schreibwarenh. nebst Leihb. Seit 1/I. 1879. Gegr. 10/IX. 1867. (⟲ Nürnberg 20994.) Inh.: Hans Vogelgesang. — Komm.: Stuttgart, Koch, Neff & Oetinger. w.

Liebelsche Buchhandlung Ernst Hahn, Neubabelsberg b. Potsdam, Augustastr. 21/22. (⟲ 7602.) Inh.: Ernst Hahn.

Liebel'sche Buchhandlung, R., (Inh. Adolf Liebel), **Waldsee** (Württemb.). Verlh. — *R. Hoffmann.*

Liebel's Wwe. Nachf., A., Anton Zeiff, Wangen (Allgäu). Buch-, Kunst- u. Schreibmath., Lernmittel-Spezialgeschäft. w.

Liebermann, Josef, Villingen. Buch-, Kunst- u. Musikh., Papier- u. Schreibw. Gegr. 1/VI. 1919. (Villinger Bank, Villingen. — ⟲ Karlsruhe 34401.) — Komm.: Stuttgart, Koch, Neff & Oetinger. w. *Volckmar.*

Liebers, Max, Freiburg (Breisgau). Musikhaus. Seit 2/V. 1881. Gegr. 1/XI. 1854. (⟲ 1011. — ⟲ Karlsruhe 5148.) Prokur.: H. Reiber. a.w. *R. Forberg.*

Liebetanz, Franz, Geschäftsf.: Hansa-Verlag G. m. b. H., Düsseldorf.

Liebheit & Thiesen, Berlin C 19, Niederwallstr. 15. Verlh. u. Buchdr. Inh.: M. Franz, H. Liebheit u. W. Franz. *Kittler.*

Liebich, Jan, Pardubitz [Pardubice] (Tschechoslow. Rep.). Buch-, Musik.-, Antiq.- u. Paph. Gegr. 1/II. 1895. (⟲ 43. — ⟲ 56375.) w.

Liebich, Hermann, Inh.: Ernst Decker, Züllichau, Markt 17. Buch-, Kunst-, Musik.- u. Schreibmath. nebst Leihb. Seit 1/X. 1917. Gegr. März 1727. (7½—7. — Stadtbank, Züllichau, Girokonto 93. — ⟲ Berlin 26837.) Unverlangte Sendungen verbeten. w. *Cnobloch.*

Liebig-Buchhandlung, Liegnitz, Haynauer Str. 37. Gegr. 19/1X. 1927. (Schlesische Landschaftliche Bank, Fil. Liegnitz. — Breslau 39340.) Inh.: Hermann Plaetschke u. Dr. phil. Oskar Klotz.
w. *Bernh. Hermann & G. E. Schulze.*

Liebing, Rudolf: L. Franz & Co., Leipzig.

Liebing, Rudolf, Leipzig, Verlag. Auslieferung u. Verrechnung erfolgt nur unter der Firma L. Franz & Co., Leipzig.

Liebisch, Rudolf, Geschäftsf.: Hofbuchdr. von C. Dünnhaupt G. m. b. H., Dessau u. Rosslau.

Liebisch, Bernh., Leipzig C 1, Kurprinzstr. 6. Antiq.- u. Sorth. Spez.: Protest. Theologie, beschreib. u. exakte Naturwiss., altklass. u. neuere Philologie, Philosophie, Rechts- u. Staatswiss. Gegr. 1/I. 1885. (12433. — 8—7. — TA.: Buchhandlung Liebisch Leipzig. — †† Frege & Co. — 4152.) Inh.: Frau Mildred Liebisch, Alexander Liebisch u. Frau Martha Schwarz. Erbittet Angebote ganzer Bibliotheken und einzelner wertvoller Werke. Für Vermittelung von Ankäufen wird angemessene Provision gezahlt. Spezial-Antiquariat für Theologie. ⚓w.

Liebisch, Frau Mildred: Friedrich Fleischers Sort. u. Antiq., Leipzig.

Liebmann, Karl Wilhelm, Geschäftsf.: Werk-Verlag, G. m. b. H., Berlin.

Liebmann, Otto, Berlin W 57, Potsdamer Str. 96. Verlbh. für Rechts- u. Staatswissenschaften. Gegr. 1/I. 1890. (Lützow 2564. — 8—$4^1/_2$. — †† Deutsche Bank, Dep.-Kasse P. — 45561.) Inh.: Dr. jur. h. c. Otto Liebmann. Prokur.: Paul Ebel. Verlag d. „Deutschen Juristen-Zeitung" und des „Deutschen Wohnungs-Archivs". Direkt nur gegen Nachnahme auf meine Kosten oder Voreinsendung. An private Adressen nur gegen Vorauszahlung.
at. *Bernh. Hermann & G. E. Schulze.*

Liebmann, Kurt, Mitinh.: Dion Verlag Liebmann & Mette, Wernigerode (Harz).

Liebner, Karl: A. Giezendanner Nachf. (Karl Liebner), Königstein (Elbe).

Liederley, Fritz, Direktor: Sinsel & Co. G. m. b. H., Oetzsch b. Leipzig.

Lieder-Verlag (Werner Bartels), **Braunschweig,** wurde 1/IV. 1926 wieder mit dem Hauptgeschäft Fritz Bartels, Braunschweig, vereinigt.

Liedl, Prokurist Karl, Bordesholm, stellvertr. Geschäftsf.: Heliand-Verlag G. m. b. H., Kiel.

Liedtke, Alfred: Leopold Brandes Nachf. Inh. Alfred Liedtke, Ronneburg.

Lieferenz, Otto, Teuchern. Buch- u. Paph., Buchdr. mit Stereotypie. Setzmaschinenbetr., Falzapparat. Seit 16/VI. 1892. (389. — Leipzig 34613.) Inh.: Rudolf Lieferenz.
w. *Streller.*

Liegel's Buch-, Kunst- u. Musikh. nebst Leihb., Villach. Gegr. 1868. (Wien 22599.) Inh.: Adolf Gassner, s. 11/VII. 1908. Unverlangte Sendungen verbeten. — Komm.: Wien, R. Lechner & Sohn. w. *Fleischer.*

Liehmann, Viktor, Turn b. Teplitz (Tschechoslow. Rep.). Buch-, Kunst- u. Musikh., Antiq., Salon-Orchester-Notenversand. Seit 1/VII. 1909. Gegr. 1877. (8—7. — Leipzig 81926; Prag 207842.) w. *Maier.*

Liehner's Hofbuchh., Carl, Sigmaringen. Gegr. 1809. (246. — Spar- u. Leihkasse, Sigmaringen. — Stuttgart 12307.) Inh.: Hofbuchh. Franz Liehner, s. 1/VII. 1914. Komm.: Stuttgart, Koch, Neff & Oetinger.
w.

Lienau, Robert Heinrich, u. Friedrich Wilhelm Lienau: Carl Haslinger, qdm. Tobias, Wien; Schlesinger'sche Buch- u. Mskh., Robert Lienau, Berlin-Lichterfelde; Otto Wernthal, Berlin.

Lienhard, Ernst, Direktor: Christl. Vereinsbuchhandlung, Zürich.

Liepmannssohn, Leo, Antiquariat, Berlin SW 11, Bernburger Str. 14. Musik-Antiq., Autographenh. Gegr. 1/I. 1866. (Kurfürst 2370. — 9—$4^1/_2$, Sbd. 9—2. — TA.: Tonleiter Berlin. — †† Darmstädter u. Nationalbank, Dep.-Kasse Potsdamerstr. 16. — 50160). Inh.: Otto Haas, s. 25/XI. 1903. Prokur.: Frl. Mathilde Haas. Erbittet Antiquariats- und Auktionskataloge nur direkt. Kauft stets Autographen und alles zur Musik-Literatur. Für Nachweis ganzer Sammlungen angemessene Provision.
⚓w. *Haessel.*

***Lier, R., & Co., Florenz** [Firenze], Lungarno Torrigiani 19. Buch-Antiquariat u. Verlag. Gegr. 12/X. 1922. (TA.: Lierco Firenze. — Banca Commerciale, Firenze.) Inh.: *Reinhard Lier. Erbittet direkt Antiquariatskataloge aus allen Fächern.
at. *Koehler & Volckmar A.-G. & Co., Abtl. Ausland.*

Lieret, Leonhard, Amberg (Oberpfalz). Buch- u. Schreibwh. Gegr. 23/V. 1925. (Bayr. Vereins-Bank. — Nürnberg 23147).
w. *Wallmann.*

Lies, Ad., Calbe (Milde). Verl.-, Buch-, Pap.- u. Schreibwh., Leihb., Buchdr. u. Buchb. Gegr. 1/IV. 1888. (Berlin 9995.)
a.w. *Streller.*

Liesche, Frau Joh. verw.: Annaberger Kunststube Joh. Liesche Abtlg. Versandbuchhandlung, Annaberg (Erzgeb.).

Liesche, Frau Margaretha Johanna Eugenie verw., geb. Demmer u. Kinder: Grasers Verlag (Richard Liesche), München.

Liesching, A., & Co., Stuttgart, Lindenstr. 13. Buchh. Spez.: Rechts- u. Staatswiss. Gegr. 1/I. 1834. (23798.) Inh.: Albert Holland u. E. Josenhans, s. 1910. w. *Wallmann.*

Liesegang's, Eduard, Verlag u. Sort., M. Eger, Leipzig C 1, Gabelsbergerstr. 4. (59540.) Inh.: M. Eger, s. 1/I. 1903.

Liesegang, Karl, Schleswig, Stadtweg 8. Buch-, Kunst-, Musik.- u. Schreibwh. Gegr. 15/X. 1901. (118. — $^1/_2$9—7. — TA.: Liesegang Schleswig. — Schleswig-Holstein. Bank; Städt. Sparkasse; Schleibank. — Hamburg 17339.) Unverlangte Sendungen verbeten.
w. *Brauns.*

Liesen, Wilhelm, Hamborn. Buch-, Kunst- u. Schreibwh. Gegr. Okt. 1894. (Postscheck 532. — Vereinsbank. — Köln 24824.) w. *Giegler's Buchh.*

⊛Liesenberg, Kommerzienrat Carl: Pfälzische Verlagsanst. Carl Liesenberg, Neustadt (Haardt).

Lieshout, Joh. van, Direktor: N. V. de R. K. Boek-Centrale, Amsterdam.

Lietze, P.: W. Junge Nachflg., Ebeleben.

⊛Lilie, Emil: Eberswalder Buchhandlung vorm. M. Westendorff, Eberswalde.

Limbach, Peter: W. Sulzbach, Berlin.

Limbach, Albert, Braunschweig, Hutfiltern 8. Buchdr. u. Verl.-Anst. Gegr. 1/VII. 1865. Inh.: Frau Olga verw. Dietel, Julius, Paul u. Helmuth Raabe.

Limbacher, Max, Geschäftsf.: Amboss-Verlag G. m. b. H., Pasing b. München.

⊛Limbarth, Herm.: Carl Mittag's Nachf., Bad Lauterberg (Harz).

⊛Limbarth, Chr., Wiesbaden, Kranzplatz 2. Sort.- u. Verlh. Gegr. 1/I. 1858. (Postscheck 7457. — TA.: Limbarth-Venn. — Wiesbadener Bank. — Frankfurt [Main] 2868.) Inh.: ⊛Arthur Venn, s. 1/X. 1898. Prokur.: Frau Minna Venn geb. Dautel. **Alleinige Geschäftsstelle der Wiesbadener Volksbücher (seit 1. Januar 1924).** ⚓ w. *Fleischer.*

Limberg, Peter, Geschäftsf.: Thomas-Druckerei u. Buchh. G. m. b. H., Kempen (Rhein).

Limberger, Heinrich: Sannchen Krieger, Buchhdlg., Cronberg (Taunus).

⊛Limburger von Hoffmann, Dr. Bernhard: Chr. Herm. Tauchnitz, Leipzig.

⊛Limburger Antiquariat u. Verlag (Gebr. Steffen), **Limburg** (Lahn). Spez.: Kathol. Theologie. Gegr. 1/VI. 1908. (Postscheck 284. — Frankfurt [M.] 19723.) Inh.: ⊛Clemens Steffen u. Georg Steffen. *Wagner.*

Limburger Vereinsdruckerei G. m. b. H., Limburg (Lahn). Buchdr. u. Verlh. Gegr. 1870. (Postscheck 8. — Frankfurt [M.] 12382.) Direktor: Josef Becker. *Steinacker.*

⊛Limpert Verlag, Wilhelm, Dresden-A. 1, Marienstr. 16. Fachverlag für das gesamte Gebiet der Leibesübungen u. Körpererziehung: Turnen, Spiel und Sport. Fachverlag für den deutschen Männergesang. Verlag der Sammlungen „Alte Kunst und Neue Kunst in Sachsen." (Postscheck 22131, 29077 u. 29179. — Reichsbank Girokonto, Dresden; Adca, Dep.-Kasse F; Stadtbank, Dresden. — 5876 u. 215.) Inh.: ⊛Wilhelm Limpert. Prokur.: O. Dittrich u. O. Limpert. Verlagsleiter: Arnold Plohmann. — Komm. f. Oesterreich: A. Pichlers Wwe. & Sohn. Wien V 1; f. Tschechoslowakei: Alois Veith, Grulich. a. *Eberhardt.*

⊛Limpert, Wilhelm, Geschäftsf.: Industrie- u. Verkehrs-Verlag G. m. b. H., Dresden.

⊛Linck's, J., Buchhandlung, Karl Rehfeld, Karlsruhe (Baden), Kaiserstr. 94. Seit 15/IX. 1913. Gegr. 1867. (Postscheck 2183. — Karlsruhe 14228.) — Komm.: Stuttgart, Koch, Neff & Oetinger. w. *L. Naumann.*

Lincke, Paul: Apollo-Musikhandel Paul Lincke; Apollo-Verlag, Inh. Paul Lincke, Berlin.

Lincke, Karl, Burg (Bz. Magdeburg). Sort.- Buch- u. Musikh., Buchdr. u. Buchb. Seit 1/I. 1896. Gegr. 1/XII. 1886. (Postscheck 491. — Magdeburg 13453.) w. *Borggold.*

Lincke, Frau Clara Anna Marie, geb. Koker: „Globus" Wissenschaftliche Verlagsanstalt, Marie Lincke, Dresden.

Lincke, Richard: E. Pierson's Verlag; „Die Sonne" Belletristische Verlagsanstalt, Dresden.

⊛Lincke, August, Inh. Robert Gesslers Witwe, Friedrichshafen (Bodensee). Buchh. u. Verlag des „Seeblatt", Buchdr. Gegr. Jan. 1843. (Postscheck 9. — Gewerbebank, Friedrichshafen. — Stuttgart 9252.) Inh.: ⊛Frau Maria Gessler geb. Stützenberger, s. 1/III. 1903. Unverlangte Sendungen verbeten. — Komm.: Stuttgart, Koch, Neff & Oetinger. ⚓ w. *Koehler.*

⊛Lincke'sche Leihbibl. u. Buchh. nebst Antiquariat, Leipzig C 1, Burgstr. 1/5. Gegr. 1791. (Postscheck 10241. — 56819.) Inh.: Georg Rich. Maeder's Erben. Prokur.: ⊛Reinhold Maeder. w. *Maeder.*

⊛Lincks-Crusius, E., Buchhandlung, Verlag u. Antiquariat, Kaiserslautern. Pfälzische Schulbuch- u. Lehrmittelhandlung. Konzertagentur. (Postscheck 1431. — Süddeutsche Diskonto-A.-G. — Ludwigshafen 17598.) Inh.: ⊛E. Lincks geb. Crusius. Früher: Eugen Crusius Verlag, gegr. 1881. **Auslieferung nur vom Verlagsort.** n. *Fleischer.*

*Lind, Johs.: Andr. Fred. Høst & Søn, Kopenhagen.

***Lind's Eftf., Th.,** (Lauritz Schmiegelow), **Kopenhagen** [Köbenhavn], K. Nørregade 2. Buch-, Musik.- u. Papierh. Gegr. 1852. Seit 1/X. 1896 Hans Frandsen, s. 1/X. 1918 *L. Schmiegelow. Prokur.: W. Jensen. Erbittet Antiquariatskataloge in zweifacher Anzahl. Unverlangte Sendungen gehen unter Spesennachnahme zurück. Liefere skandinav. Sortiment direkt. Kunstabteilung s. Kunstsalen. — Komm.: London, Simpkin; Paris, Messageries du Livre; Mailand, U. Hoepli. a. w. *Koehler.*

Lind's Eftf., Th., Kopenhagen, Kunstabtlg. siehe Kunstsalen, Kopenhagen.

Lindauer, Georg, Gross-Umstadt. Buch- u. Musikh., Buchdr. Seit 1885. Gegr. 1/X. 1874. Inh.: Paul Ludwig Lindauer. — Komm.: Stuttgart, Koch, Neff & Oetinger. w. *Maier.*

⊛Lindauersche Universitäts-Buchh., J., (Schöpping), **München** 2, Kaufingerstr. 29. Spez.: Alpine u. Sportliteratur, altklass. u. neuere Philologie, Reiseführer u. -Lit., Schöne Literatur. Gegr. 1625. (Postscheck 90845. — Bayr. Vereins-

bank. — ⟲ München 303; Wien 156536.) Buchvertrieb im Deutschen Museum, München, Museumsinsel. Spez.: Naturwissenschaft und Technik. (⟲ München 12717.) Inh.: ⊛Kommerzienrat Carl Schöpping, Universitätsbuchh., s. 1/I. 1886. Teilhaber: ⊛Carl Schöpping jun., s. 1/I. 1923. Prokur.: Fritz Frankenberger. Führt für Verlag, Sortiment und Deutsches Museum getrennte Rechnung. Auslieferung: Jul. Groos, Heidelberg; Kommissionsverl. des bayr. Stat. Landesamts u. des Stadtrats München, d. D. u. Ö. Alpenvereins u. der Geograph. Gesellschaft, München. — Komm.: Stuttgart, Koch, Neff & Oetinger.
⚓ w. *Staackmann.*

⊛**Linda-Verlag, Flarchheim** (Thür.). Gegr. 1/II. 1919. (⟲ Erfurt 14823). Inh.: ⊛Erich Röth. ⚓ a. *Volckmar.*

Lindblads Bokförlagsaktiebolag, J. A., Upsala (Schweden), Sysslomansgatan 3. Verl. Gegr. 1893. (Ⓜ Svenska Handelsbanken.) Direktor: Johan Gottfrid Ahnström. *Koehler.*

Linde, Dr. Otto zur: Charon-Verlag, Berlin-Lichterfelde.

⊛Linde, Paul: Industriebuchhandlung Paul Linde; Mitinh.: Industrieverlag Spaeth & Linde, Berlin.

Lindecke, Rudolf, Mitinh.: Wodni, Lindecke & Ködel, Dresden.

Lindemann, J., Vorstandsmitgl.: Buchh. u. Journallesez. „Wissen ist Macht" der ver. Kolportöre Hamburgs E. G. m. b. H., Hamburg.

⊛§**Lindemann, H., Hannover,** Schillerstr. 34. Buchh. Seit 1/I. 1876. Gegr. vor 1606. (⊷ 88. — ⟲ 4724.) Inh.: ⊛§Wilhelm Seegelken.
⚓ w. *Bernh. Hermann & G. E. Schulze.*

⊛**Lindemanns Buchh., H., Kurtz & Coqui, Stuttgart,** Stiftstr. 7. Spez.: Pädagogik, Lehrmittel, Landkarten. Gegr. 1/I. 1852. (⊷ S.A. 24018. — Ⓜ†† Girokonto 1387 bei der Städt. Sparkasse. — ⟲ 5703.) Inh.: ⊛Hermann Kurtz, s. 1/X. 1908, allein s. 1/III. 1910 u. Richard Coqui, s. 1/I. 1922. ⚓ w. *Steinacker.*

Lindenau's, B. v., Buchh., H. Kuttig, Pulsnitz (Sachsen). Buch-, Kunst-, Musik.- u. Paph. Gegr. Anf. Juli 1870. (⟲ Leipzig 42819.) Inh.: Hermann Kuttig, s. 15/XI. 1903.
w. *L. Naumann.*

⊛**Lindenfelser Basar, Lindenfels** (Odw.). Kaufhaus. Abt.: Buchhandel. Gegr. 1889. (⊷ 85. — Ⓜ Volksbank, Lindenfels. — ⟲ Frankfurt [M.] 26123.) Inh.: ⊛Karl Schmitt.
w. *Maier.*

Lindenverlag (Richard Milke), **Goslar,** Hinter den Brüdern 20. Musikverl. Gegr. 1/IX. 1897. a.w. *Opetz.*

Linden-Verlag Alfred Koch, Saalfeld. Gegr. 1/VIII. 1922. (⊷ Leipzig 36153. — TA.: Lindenverlag. — ⟲ Leipzig 19521.) Inh.: Alfred Günzel. **Auslieferung: L. A. Kittler, Leipzig C 1, Sternwartenstr. 46.**
⚓ a. *Kittler.*

§**Lindgren, Axel E., Helsingfors** [Helsinki] (Finnl.). Musikh. a.w. *Breitkopf & Härtel.*

Lindgren, Ludwig, Geschäftsf.: A.-B. Nordiska Musikförlaget, Stockholm.

Lindhorst, Hermann, Mühlberg (Elbe). Buch- u. Paph., Buchdr. Gegr. 2/VI. 1864. (⟲ Leipzig 27425.) w. *Schneider.*

Lindhska Bokhandeln, Örebro (Schweden), Drottninggatan 11. Buch-, Musik.- u. Paph. Inh.: Edw. Andersson, s. 16/VIII. 1915.
at.w. *Koehler & Volckmar A.-G. & Co., Abtl. Ausland.*

§**Lindig, Otto, München** 2, Arcisstr. 42. Buch- u. Musikalienhandl., Musikinstr. Gegr. 1917. (⊷ 54943. — Ⓜ Hyp.- u. Wechselbank, München. — ⟲ 23321.)
w. *Hofmeister G. m. b. H.*

Lindig, Karl, Geschäftsf.: „Volksstimme" G. m. b. H., Wiesbaden.

Lindman, Erik, Direktor: C. E. Fritze's Bokförlags Aktiebolaget, Stockholm.

⊛**Lindner, Alfred, Berlin**-Charlottenburg 5, Schlosstr. 3. Buch-, Musik.- u. Lehrmittelh., Ant., Zeichenblockverl. Gegr. 1889. (⊷ Wilhelm 94.) Inh.: ⊛Vizekönigl. ägypt. Hofbuchh. Felix Marschner, s. 1/VII. 1913. 2 Filialen. — Vertrieb neusprachl. Studienwerke. Import französ., engl., span. u. italien. Literatur. Heilpädagogik. Grosses Schulbücherlager.
⚓ w. *Kommissionshaus.*

Lindner, Richard, Berlin-Neukölln, Kaiser-Friedrich-Str. 36/37. Sortbh., Bürobedarf, Buchb. Gegr. 15/VIII. 1907. (⊷ Neukölln 2375. — Ⓜ Stadtbank, Neukölln Giro-Kto. 239. — ⟲ Berlin 30508.) w. *Volckmar.*

Lindner, Oswald, Gera, Weissflogstr. 12. Buch- u. Zeitschriftenh. sowie Sort. Gegr. Nov. 1892. (⟲ Leipzig 18131.)
w. *Kommissionshaus.*

Lindner, Paul, Brocke'sche Buchh., Grünberg (Schles.), Niedertorstr. 16. Buch-, Kunst-, Musik.- u. Paph. Seit 1/VII. 1912. Gegr. 10/X. 1839. (⊷ 281. — Ⓜ Stadtbank.) Antiquariatskataloge direkt erbeten.
w. *Fleischer.*

Lindner, Albert, Leipzig W 33, Albertinerstr. 51. Buch- u. Zeitschriftenh. Anzeigen-Ann. Gegr. 1/VIII. 1893. (⊷ 43452. — 7—7.) Inh.: Frau Anna Martini. w. *F. E. Fischer.*

Lindner, Friedrich, Leipzig W 33, Burgauenstr. 9. Buch- u. Zeitschriftenh. Gegr. 1/X. 1878. (⊷ 43149. — 8—4. — Ⓜ Allg. Deutsche Credit-Anstalt. — ⟲ 50573.) Inh.: Eugen Kaske, s. 23/VII. 1912.
w. *F. E. Fischer.*

Lindner, Karl, Leipzig C 1, Körnerstr. 7. Buch- u. Zeitschriftenh. (⊷ 30858. — Ⓜ Dresdner Bank, Leipzig. — ⟲ Leipzig 6203.) Filialen: **Chemnitz.** Prokur.: Erich Strobel. **Plauen** (Vogtl.). Prokur.: Herbert Röhr. **Zwickau** (Sachs.). Prokur.: Rudolf Böhm. Inh.: Friedrich Karl Lindner.
w. *Kommissionshaus.*

⊛Lindner, P. E., Verlag u. Grossantiquariat, Leipzig W 33, Frankfurter Str. 43 (Exped. u. Lager: C 1, Talstr. 15). Gegr. 1893 in Strassburg i/E. (🖃 43548, für Talstr. 21334. — Ⓜ Deutsche Bank, Filiale Leipzig, Depositenkasse Ranstädter Steinweg. — 👁 430.) Inh.: ⊛W. Friedrich Zahn, s. 1/I. 1911. Kauft stets gegen Barzahlung, in kleineren u. grössten Posten, Restauflagen u. Remitt.-Exempl. a. *Fernau.*

Lindner, Otto, Magdeburg, Beaumontstr. 15. Zeitschriftengrossvertrieb, Grossobuchh., Verlagsbuchh. Gegr. 26/IX. 1895. (🖃 5224. — 8—5. — Ⓜ Disconto-Gesellschaft, Magdeburg, Dep.-Kasse Breiteweg; Allgem. Deutsche Credit-Anst., Magdeburg. — 👁 2956.) Unverlangte Sendungen verbeten. w. *Kommissionshaus.*

Lindner, Otto, Reise- und Versandbuchhandlung, Magdeburg, Beaumontstr. 15. Gegr. 1/VII. 1921. (🖃 5224. — 8—5. — Ⓜ Allg. Deutsche Credit-Anstalt, Magdeburg; Magdeburger Stadtbank. — 👁 14057.) Inh.: Willi Lindner. Filiale: **Hamburg,** Katreppel 2. (🖃 C 3 0606. — 👁 5750.) Geschäftsl.: Carl Breitmeier. Unverlangte Sendungen verbeten. w. *Kommissionshaus.*

⊛Lindner, Oswald, Oelsnitz (Vogtland). Buch-, Kunst- u. Musikh. Gegr. 1/IV. 1906. (👁 Leipzig 98514.) Inh.: ⊛Frau Albertine Lindner geb. Miltenberger. Nichts unverlangt. w. *Bernh. Hermann & G. E. Schulze.*

⊛Lindner, Marcus: Jacobi & Lindner, Wien.

Lindner, Karl, Zwickau (Sachsen), Poetenweg 34. Buch- u. Zeitschriftenh. (🖃 4583. — Ⓜ Dresdner Bank. — 👁 Leipzig 27602.) Inh.: Karl Lindner, Leipzig. Geschäftsf. u. Prokur.: Rudolph Böhm. w. *Kommissionshaus.*

⊛Lindner-Verlag Fritz Lindner, Düsseldorf, Postfach 236. Leopoldstr. 42. Adressbuch-, Architektur- u. Zeitschriften-Verlag, Reise- u. Versandbuchh. Gegr. 25/V. 1922. (🖃 21125. — TA.: Lindnerverlag — Ⓜ Kreisbank. — 👁 Köln 25105; Essen 21102.) Inh.: ⊛Fritz Lindner. at. w. *Brockhaus.*

Lindståhl, Henrik, A.-B., Stockholm, Odengatan 22. Buchh. f. Wissenschaft u. Technik. Seit 1/X. 1922. (👁 Leipzig 88164.) Direktor: Frau S. Lindståhl. w.

Lindstedts Antikvariska Bokhandel, Helsingfors siehe Helsingfors Antikvariska Bokhandel, Helsingfors.

Lindstedts Antiquarium, Helsingfors (Finnland). Buch- u. Kunstantiq. Gegr. 1/VII. 1891. Inh.: J. K. Lindstedt. w. *Staackmann.*

Lindstedts, Ph., Universitets Bokhandel, A.-B., Lund siehe A.-B. Ph. Lindstedts Universitets Bokhandel, Lund.

***Lindströms Bokhandel, C. W., Lund** (Schweden), Klostergatan 1, Am Dom. Antiquar., Kunst-Verlag, Papierw. Spez.: Altertumskunde, Geographie, Geschichte u. Politik, Medizin u. Naturheilkunde, Naturwiss., Philologie, Philosophie, Rechts- u. Staatswissenschaften, Protest. Theologie, Volkswirtsch. u. Sozialw., Schöne Lit. Schwed. Sort., Dissertationen. Gegr. 1/VIII. 1917. (🖃 1142. — 8—6. — Ⓜ Skandinaviska Kreditaktiebolaget, Kontor in Lund.) Inh.: *Carl-Werner Lindström. = Liefern direkt mit $^1/_1$ Portoberechnung (Faktur über Leipzig). Direkte Lieferung an Firmen, mit denen ich nicht in Rechnungsverkehr stehe, nur unter Postnachnahme. = Unverlangte Sendungen verbeten, gehen unter Spesennachnahme zurück; nur von streng wissenschaftlichen Nova in Naturwissenschaft, Medizin, Physik, Geographie, Sprachwissenschaft, Mathematik, Kunstgeschichte wird Zusendung erbeten. Antiquariatskataloge in 3facher Anzahl direkt erbeten. Rundschreiben über wichtige Nova direkt erbeten. — Komm.: Kopenhagen, Boghandl.-Foren. Kommissionsanstalt; Lausanne, Dépôt central de Librairie; London, Dawson & Sons; Mailand, Hoepli; Paris, Agence de Librairie et Publications; New York, Steiger & Co.; Stockholm, A.-B. Seelig & Co. w. *Kittler.*

Linhart, Gustav, Feldsberg [Valtice] (Mähren). Buchh. Seit 1902. Gegr. 1883. (👁 Wien 26328; Prag 50509.) w. *F. E. Fischer.*

Linhart, Rudolf, Poysdorf, (Niederösterr.). Buchh. w. *F. E. Fischer.*

⚷Link, Carl, Kronach, Bahnhofstr. Buch-, Lehrm.-, Musik.- u. Paph., Bürobedarf, Verl. u. Buchdr. Gegr. 2/XI. 1884. (🖃 16. — 8—6. — Ⓜ Commerz- u. Privat-Bank, Kronach; Bezirkssparkasse, Kronach. — 👁 Nürnberg 265.) Inh.: ⚷Oskar Link. Unverlangte Sendungen verbeten — gehen mit Spesennachnahme zurück. w. *Koehler.*

Link'sche Buchh., Georg, Kronach, Kirchenplatz. Buch-, Kunst-, Musik.- u. Schreibmath. Gegr. 1/I. 1858. w. *Schuberth jr.*

Link, M., G. m. b. H., Schwenningen (Neckar). Buchh. u. Geschäftsbücherfabr. Gegr. 1877. (🖃 37. — TA.: Buchlink — Ⓜ Rheinische Creditbank, Villingen; Gewerbebank e. G. m. b. H., Schwenningen; Direction der Discontogesellsch., Schwenningen. — 👁 Stuttgart 733.) Geschäftsf.: Chr. Link, Erwin Link u. Marie Link Wwe. — Komm.: Stuttgart, Koch, Neff & Oetinger. n. *Volckmar.*

Linke, Max: Schäfer & Schönfelder Inh. Max Linke, Leipzig.

Linke, Georg: W. W. Klambt, Neurode.

⊛Linnemann, Carl u. ⊛Hofrat Richard Linnemann: Fr. Kistner & C. F. W. Siegel, Leipzig.

⊛Linser-Verlag, G. m. b. H., Berlin-Pankow, Breitestr. 34. Gegr. 8/X. 1903. (🖃 Pankow 149. — TA.: Linserverlag Pankow. — 👁 Berlin 36576; Wien 156324.) Geschäftsf.: ⊛Oskar Linser. Prokur.: Fritz Linser. Spezialverlag für Kultur- u. Sittengeschiche, sowie Okkultistische Literatur. Verlag der Monatsschriften

„Psyche" Zeitschrift für Okkultismus, Theosophie, Astrologie u. naturgemässe Lebensweise; „Die Astrologie", Zeitschrift für Astrologie. = Täglich Sendung nach Leipzig. =
⚓a. *Fleischer.*

⊛Lintaler, Max, Geschäftsf.: Riesemann & Lintaler G. m. b. H., Königsberg (Pr.).

⊛Lintl, Karl, F. Kutschera's Nachfolger, Steyr (Oberösterr.), Stadtplatz 14. Buch-, Kunst-, Musik.- u. Schreibmath., Papier en gros nebst Antiquariat, Konzert-Agentur. Annoncen-Exped. Gegr. 25/IX. 1880. (🖃 53. — 🖂 Wien 28 926). Inh.: ⊛Frau Louise verw. Pointner. w. *Koehler.*

⊛Lintz, Ed., A.-G., Düsseldorf, Wehrhahn 28a. Verlh. u. Buchdr. Gegr. 1882. (🖃 305 u. 14321. — 🖂 Köln 14128.) Vorst.: ⊛Adolf Zürndorfer u. Heinrich Ritz. at. *Brauns.*

⊛Lintz, Carl: Trierische Lehrmittelanstalt, Trier.

⊛Lintzsche Buch- u. Kunsthandlung, Fr., Trier, Brotstr. 32. Gegr. 1800. (🖃 661. — $8^1/_2$—7. — TA.: Buchhandlung Lintz Trier. — Ⓜ Deutsche Bank. — 🖂 Köln 4007.) Inh.: ⊛Carl Lintz, s. 1/VII. 1927. w. *Volckmar.*

⊛Lintz, Friedr., Verlag, Trier, Brotstr. 32. Gegr. 1922. (🖃 661. — $8^1/_2$—7. — TA.: Lintzverlag Trier. — Ⓜ Deutsche Bank. — 🖂 Köln 4007.) Inh.: ⊛Carl Lintz, s. 1/VII. 1927. at. *Volckmar.*

⊛Lintz, Jakob, Trier. Verlh., Buch- u. Steindr Gegr. 1800. (🖃 1990. — 8—6. — 🖂 Köln 6529.) Inh.: ⊛Paul Lintz. at. *Volckmar.*

Linz, Hans, (Inh. Wilh. Weil), **Godesberg,** Bahnhofstr. 22. Buchhdlg., Leihbibliothek. (🖃 448. — Ⓜ Schaaffhausen'scher Bankverein, Zweigstelle Godesberg. — 🖂 Köln 66652.) *Volckmar.*

Linzer Volksbuchhandlung „Gutenberg", Linz (Donau), Spittelwiese 3. Buch- u. Zeitschrh., Verlag. Gegr. 1/XII. 1925. (🖃 3239, 3240, 4290. — TA.: Gutenberg Linzdonau. — Ⓜ Spar- u. Kreditkasse Linz. — 🖂 Wien 129832.) Inh.: J. Dametz u. J. Gruber. Geschäftsf. u. Prokurist des Gesamt-Unternehmens: E. Kittel. Leiter der Abt. Buchh.: H. Ahamer. — Komm.: Wien, Moritz Perles. w. *Fleischer.*

⊛⚷Lion, Rud., Hof (Saale). Verlh. Seit 1/I. 1885. Gegr. 27/II. 1870. (🖃 274. — Ⓜ Staatsbank, Hof. — 🖂 Nürnberg 1027 [G. A. Grau & Co.]) Inh.: ⊛Georg Trendtel, s. 1/III. 1904. ⚓a. *Kommissionshaus.*

Lionaes, Einar Chr., Fredriksstad (Norwegen). Buch-, Kunst-, Musik.- u. Paph. u. Lehrm.-Anstalt. Gegr. 11/VII. 1858 v. Chr. Lionaes.
w. *Koehler & Volckmar A.-G. & Co., Abtl. Ausland.*

⚷Lipinski, Richard, Leipzig C 1, Königstr. 12. Theaterverl., Musik.- u. Theatersort. Gegr. 1/VII. 1897. Selbstverl. 1894. (🖃 22309. — 8—1, 2—5. — TA.: Lipinski Leipzig. — 🖂 50671.) w.

⊛Lippertsche Buchhandlung Max Niemeyer, Halle (Saale), Gr. Steinstr. 77/78. Seit 1/X. 1869. Gegr. 1/II. 1849. (🖃 22218. — Ⓜ Allgem. Dtsche. Credit-Anstalt, Filiale Halle. — 🖂 Leipzig 46137.) Inh.: ⊛Hermann Niemeyer, s. 1/IV. 1914, ⊛Dr. Hans Gose u. ⊛Hans Marcard, s. 1/IV. 1922. ⚓w. *Koehler.*

⊛Lippold, K., Biel (Schweiz). Buchh., Papeterie. Gegr. 1/I. 1907. (🖃 1089.) w. *Fr. Foerster.*

⊛Lippold, Richard Max: Akadem. Buchh. R. Max Lippold; Verlag der Literaturwerke „Minerva" R. Max Lippold; Mitinh.: E. G. Weimann, Leipzig.

Lippott, Ed., Kufstein (Tirol). Buch- u. Verlagsh., Buchdr., Papierg. u. Zeitungsverl. Gegr. 1869. (🖃 33. — 🖂 Wien 48386; München 18991.) Mitgl. d. Ver. d. öst. Buch-, Kunst- u. Musikalienhändler in Wien. w.

Lipschütz, Moïse: Librairie Lipschütz, Paris.

Lipšić, Filip: L. Weiss Nachf., Filip Lipšić, Bjelovar (Jugoslavien).

⊛Lipsius & Tischer, Kiel, Falckstr. 9. Buch- u. Kunsth., Antiqu., Lehrmh., Leihb. Gegr. 1/II. 1876. (🖃 7585 u. 7586. — 8—7. — TA.: Buchhändler Lipsius Kiel. — Ⓜ Reichsbank; Commerz- u. Privat-Bank A.-G., Hamburg, Filiale Kiel; Kieler Creditbank. — 🖂 Hamburg 33.) Inh.: ⊛Hanns Lipsius u. ⊛Fritz Lipsius. Prokur.: Robert Greiner.
⚓a. w. *Fernau.*

⊛Lipski, Louis, Wollin (Pomm.). Verlh., Buchdr., Kontobücher- u. Formular-Fabr. Seit April 1879. Gegr. 1/II. 1861. (🖃 3.) Inh.: ⊛Paul Lipski, s. 1894. Prokur.: Franz Lipski.
at. n. *Brauns.*

⚷Lischer, Carl, München 2, Fürstenstr. 10. Musikh. u. Ant. Gegr. 1/X. 1883.
w. *Staackmann.*

⊛List, Peter, Geschäftsf.: Der Buchladen Kurfürstendamm (Axel Juncker) G. m. b. H.; Axel Juncker Verlag G. m. b. H., Berlin.

List, Ernst, Kirchberg (Sachsen). Buch-, Musik-, Lehrm.- u. Schulbuchh., Buchb. Gegr. 10/VI. 1885. (🖂 Leipzig 28544.) Unverlangte Sendungen verbeten, gehen unter Spesennachnahme zurück. w. *Maier.*

⊛List, Paul, Leipzig C1, Carolinenstr. 22. Verlh. Spez.: Schöne Lit., Politik, Kulturgeschichte. Gegr. 1/IV. 1894 in Berlin. (🖃 21521 u. 21547. — Ⓜ†† Allgem. Deutsche Credit-Anst. — 🖂 53899.) Prokur.: Carl Stichling, Dr. E. Walter List u. Rudolf Soelter. Liefere direkt mit $^1/_1$ Portober. (Faktur über Leipzig). ⚓

⊛List, Paul: Abel & Müller, Jugendschriftenverlag; Bücherlese-Verlag, Leipzig.

List, Walther, Metzingen (Württ.). Buch- u. Schreibwh. Gegr. 1/I. 1927. (🖃 224. — Ⓜ Girokonto bei der Oberamtssparkasse Urach, Zweigstelle Metzingen. — 🖂 Stuttgart 26490.) — Komm.: Stuttgart, Koch, Neff & Oetinger.
⚓w. *Volckmar.*

⊛List & von Bressensdorf, Leipzig C 1, Carolinenstr. 22. Verlh. Spez.: Handelswiss., geograph. Lehr- u. Lernbücher, Schulwandkarten u. Atlanten. Gegr. 4/VII. 1907. (🖃 21521 u. 21547. — Ⓜ†† Allg. Deutsche Credit-Anst. — 🖂 53917.) Inh.: ⊛Paul List u. ⊛Felix von Bressensdorf. Prokur.: Carl Stichling, Dr. E. Walter List u. Rudolf Soelter. ⚓ *Paul List.*

⊛Literaria r. t., Budapest IV, Hauptpost-Schliessfach 287, Irányi-ucca 18. Bücher-, Zeitschriften- u. Musikalien-Vertrieb, Verlagsvertretungen. (🖃 Jozsef 34913. — Ⓜ Ungarische Hypotheken-Bank, Budapest. — 🖂 Budapest 22624.) Geschäftsf.: ⊛Prokur. Josef Lorenz. — Komm.: Paris, Agence Générale de Librairie; London, Simpkin. *Volckmar.*

⊛„Literaria" Buch-, Kunst- und Musikalien-Vertriebsgesellschaft m. b. H., Prag II, Václavské nám. 61. (🖃 27020. — Ⓜ Zivnostenská Banka, Prag; Zentralbank der Deutschen Sparkassen, Prag. — 🖂 Prag 36433.) Eingetr. Gesellsch.: Dr. Lutz Hafenbraedl, Prag. Geschäftsf.: ⊛Alfred Remiz u. Direktor Viktor Wessely, Direktor Willi Schüssler. Alleinauslieferung aller Zeitschriften und Bücher der Ullstein A.-G. und des Propyläen-Verlages in Berlin.

⊛Literaria A.-G., in Liqu., Wien: Libreria „Quarnero", Abbazia (Italien).

⊛Literarische*) Anstalt (Herdersche Buchhandlung), **Freiburg** (Breisgau), Kaiserstr. 42. Buch- u. Kunsth. Spez.: Kathol. Theologie, Philosophie. Gegr. 1/I. 1849. (🖃 4214. — TA.: Herder Freiburgbreisgau. — 🖂 Karlsruhe 316; Basel V 467.) Inh.: Eine offene Handelsges. Ges.: ⊛Geh. Kommerzienrat Dr. h. c. Hermann Herder u. ⊛Phil. Dorneich. Geschäftsf.: ⊛Direktor Jakob Wengert. Unverlangte Sendungen verbeten. — Komm.: Stuttgart, Koch, Neff & Oetinger. ⚓w. *Volckmar.*

Literarische Anstalt, Hagen (Westf.), Bergstr. 62 u. **Berlin** SW. 11, Hedemannstr. 4. Buch- u. Zeitschriftenverl. Gegr. 1911. (🖂 Köln 24363.) Inh.: Eine Kommanditges. Geschäftsl.: Hugo C. Jüngst. a. *Volckmar.*

⊛Literarische Anstalt Minerva Hille & Co., Stuttgart, Rotebühlstr. 110. Versandbuchh. Gegr. 1900. (🖃 62411.) Inh.: ⊛Georg Häusler, ⊛Gustav Jehniche u. ⊛Oskar Wolf. w. *Haessel.*

Literarische Anstalt des Wolframbundes G. m. b. H., Dortmund, Ostrandweg 23. Versandbuchh. (Ⓜ Deutsche Bank, Dortmund. — 🖂 17,909.) Geschäftsf.: Frl. Hedwig Koffler. w. *Fleischer.*

⊛Die Literarische Welt Verlags-Ges. m. b. H., Berlin W 35, Potsdamer Str. 123 B. Gegr. 2/IV. 1927. (🖃 Lützow 6792. — Ⓜ Darmstädter- und Nationalbank, Dep.-Kasse: Potsdamer Str. 122 A. B. — 🖂 30839.) Geschäftsf.: ⊛Ernst Mayer u. Artur Rosen. Liefert direkt mit 1/1 Portoberechnung (Faktur über Leipzig). a. Fleischer.

⊛Literarisches Auskunftsbureau (Inh. Hans Güther), **Erfurt,** Neuwerkstr. 52. (🖃 2711. — 8—7.) *Bernh. Hermann & G. E. Schulze.*

⊛Literarisches Institut, Leipzig C 1, Inselstr. 25. Verlag, Versand u. Antiquariat. Gegr. 1/I. 1856. (🖃 15763. — Ⓜ Commerz- u. Privat-Bank, Dep.-Kasse M, Leipzig. — 🖂 55985.) Inh.: ⊛Georg Schreiber.

⊛Literarisches Institut von Haas & Grabherr, Abt. Buchverlag, **Augsburg,** Schmidlech C. 230. Gegr. 1861. (🖃 3810, 3811, 3812, 3813, 3814. — Ⓜ†† Dresdner Bank, Fil. Augsburg. — 🖂 München 2183.) Inh.: Literar. Institut von Haas und Grabherr in Augsburg, G. m. b. H. & Co., K.-G. Direktion: ⊛Paul Haas. ⚓w. *Volckmar.*

⊛Literarisches Institut von Dr. M. Huttler, M. Seitz, Augsburg, Domplatz C. 48. Verlh. Spez.: Kathol. Theologie. Gegr. Juni 1877. (🖃 421. — 🖂 München 5765.) Sortimentsabteilung siehe Michael Seitz. Inh.: Frau Maria verw. Seitz, s. 23/X. 1910 u. ⊛Josef Seitz, s. 13/V. 1916. ⚓w. *Kommissionshaus.*

⊛Literarisches Institut Dr. M. Huttler, München, Hofstatt 5. Verlag. Inh.: Verlagsanstalt vormals G. J. Manz, Buch- u. Kunstdruckerei Akt.-Ges., München-Regensburg. Vorstand: ⊛Kommerzienrat Paul Schelosky, München. *Wagner.*

⊛Literarisches Institut Kosmos G. m. b. H., Wien III/2, Weissgärberlände 44—46. Spez.: Reisebuchh. Gegr. 12/IV. 1887. (🖃 92138. — Ⓜ Wechselstuben Merkur, Wien; Darmstädter- u. Nationalbank, Berlin, Dep.-Kasse U. — 🖂 Wien 10072; Budapest 1585; Sarajevo 7091; Prag 79555, Wien 100207.) Geschäftsf.: ⊛Benjamin Harz. Zweigauslieferung des Verlages Benjamin Harz, Berlin NW 87. at.w. *Brauns.*

⊛Literarisches Institut Universum Max Kienberger, Freiburg (Breisgau), Sternwaldstr. 20. Spez.: Kathol. Literatur. Gegr. 1/II. 1922. (🖂 Karlsruhe 36125.) w.

⊛Literarisches Kabinett G. m. b. H., Verlag, Berlin W 50, Würzburgerstr. 2. Buch- u. Kunsth. Gegr. 8/VI. 1923. (🖃 Uhland 5128. — 🖂 35401.) Geschäftsf.: ⊛Willy Pollack.

Literatur-Zentrale Axel Zillmann & Co., Breslau 13, Kaiser Wilhelmstr. 107 I. Sortiment u. Versand. Gegr. 1/V. 1926. (🖃 Stephan 30696. — TA.: Zentrale Zillmann. — Ⓜ Commerz- u. Privat-Bank, Breslau. — 🖂 26530.) Inh.: Axel Zillmann u. Frau Helene Zillmann geb. Geidel. *Brauns.*

*) Die Firmen unter Literar. sind nach der alphabetischen Reihenfolge der ersten Worte: Literarische, Literarischer, Literarisches geordnet.

Litfaß' Erben, Ernst, Berlin C 2, Breite Str. 8/9. Verl., Buch- u. Kunstdr. Gegr. 1795. (Merkur 2504 u. 739. — Darmstädter u. Nationalbank, W8, U. d. Linden 3. — 109348 [Litfaß' Erben Verlag]). Liefern direkt mit 1/1 Portoberechnung (Faktur über Leipzig). Direkte Lieferung an Firmen, mit denen wir nicht in Rechnungsverkehr stehen, nur gegen vorherige Einsendung des Betrags. a. *Volckmar.*

Litolff's Verlag, Henry, Braunschweig. Musik.-Verlh. Seit 1/I. 1856. Gegr. Juni 1828. (779. — So. 7—12, 2—5, Sbd. bis 12½, Wi. 8—1, 3—6, Sbd. bis 1. — TA.: Collitolff Braunschweig. — Braunschweigische Bank; Kreditanstalt A.-G.; Direction der Disconto-Gesellschaft, Fil. Braunschweig. — Hannover 8290.) Inh.: Richard Litolff, s. 1/VI. 1894. Prokur.: Frau Hanna Litolff. Ges.-Prokur.: Clem. Schultze-Biesantz, Wilhelm Henkel u. Georg Koenig. **Auslieferungslager der Collection Litolff u. des gesamten Verlages bei K. F. Koehler in Leipzig,** Verlagsanstalt Hymnophon in Berlin u. Rud. Lechner & Sohn in Wien. Aufträge für das Ausland und solche auf Orchester-Musik, sowie auf Extra-Stimmen zu den Bandausgaben werden nur von Braunschweig aus erledigt. Sonn- u. Festtags geschlossen. a. *Koehler.*

Littmann, Ad., Oldenburg (Oldbg.). Verlh., Buchdr., Paph. u. Buchb. **Auslieferung nur vom Verlagsort.**

Littorins Bokhandel, L., Krook & Bruzelius, Kristianstad. Sort.-Buch-, Kunst-, Musik.- u. Paph., photogr.-opt. Instr. Gegr. 1832. Inh.: Alfred M. Krook u. Emil S. Bruzelius. — Komm.: Kopenhagen, Bogh.-foren. Kommissionsanst.; Stockholm, Seelig & Co. w. *R. Hoffmann.*

Livraria Central de Alberto Entres, Florianopolis (Sta. Catharina, Brasilien), Rua Felippe Schmidt 12, Caixa postal 131. Buch- u. Papierh., Zeichenutens. Gegr. April 1910. *Wallmann.*

***Livraria Edanee, Frischkorn, Ockel & Cia.** (früher Frischkorn, Will & Cia.), **São Paulo** (Bras.), Rua São Bento 93, Caixa postal 2 V. Deutsche Buch-, Kunst- u. Musikh. Buchdruckerei-Werkstätten (Rua Barão de Iguape). Gegr. Mai 1919. Buchverlag. Alleinvertretung des „Codigo Mascotte" für den Staat São Paulo. Vermittlung von Anzeigen und Rezensionsexemplaren für die deutsche Presse Brasiliens. Übernahme von Alleinvertretungen. (TA.: Edanee. — Leipzig 86265.) Inh.: *Karl Frischkorn u. Ernst von Ockel. Filiale: **Santos,** Rua Frei Gaspar 37—39. w. a. *Koehler.*

Lloyd-Buchhandlung Hieke & Rocholl, Bremen, Contrescarpe 174. Export- u. Versandbuchhandlung. Gegr. 15/V. 1926. (Roland 10554. — TA.: Lloydbuch; Rudolf Mosse-Code. — Bremen-Amerika Bank A.-G., Bremen. — Hamburg 62770.) Inh.: Josef H. Hieke u. Thea Rocholl. Angebote aus den Gebieten: Handel und Verkehr, Schiffahrt und Luftfahrt, Industrie und Technik, sowie Politik, Volkswirtschaft, Geschichte, Länder- u. Völkerkunde sind direkt erwünscht. w. *Bernh. Hermann & G. E. Schulze.*

Loeb, Dr. Hermann, Geschäftsf.: Prestel-Verlag G. m. b. H., Frankfurt (M.).

Löbbecke, Dr. jur. Egon v., Mitinh.: Gebr. Richters Verlagsanstalt, Erfurt.

Löbbecke, Oskar, Schöningen (Kr. Helmstedt). Verlh. Gegr. 15/VII. 1889. *Fleischer.*

Lobeck, Geschwister: Barthol & Co., Berlin-Wilmersdorf.

Loebich, Ernst: Paul Trittler Buchhandlung Inh. Ernst Loebich, Wildbad (Württ.).

Lobigs, A., Rheydt (Bz. Düsseldorf), Hauptstr. 124. Buch-, Kunst-, Pap.- u. Schreibwh. Gegr. 1890. (40802. — TA.: Buchhandlung Lobigs. — Städt. Sparkasse 183. — Köln 23763.) Inh.: Arnold Lobigs, Fritz Lobigs u. Peter Berthold. Unverlangte Sendungen verbeten. w. *E. Bredt.*

Löbl, Buchhandlung, Temesvár [Timişoara] (Rumänien), Str. Alba-Julia. Gegr. 1/X. 1916. Inh.: Frl. Julia Löbl. w. *Brockhaus.*

Löbner & Co., Grünberg (Schles.). Verlh. u. Druckerei. (Breslau 693.) Inh.: Carl Opdenhoff u. Frau Martha Löbner. at. *Kittler.*

Lochner, A.: E. A. Götz (Inh. A. Lochner), Eger.

Lockemann, Albert, vormals Bolm & Lockemann, Hannover, Georgstr. 35. Sortiment für Architektur u. Kunstgewerbe. Grossbuchhandlung u. Grossantiquariat. Gegr. 15/VIII. 1900. (Nord 2312. — Sparkasse des Landkreises Hannover. — 650.) Inh. (allein): Albert Lockemann, s. 1/IV. 1913. Liefere nur direkt mit 1/1 Portoberechnung. Keine unverlangten Sendungen, remittiere solche mit Spesennachnahme. w.

Lodde, Hermann, Verlag, Ronneburg. Gegr. 1/I. 1926. (264. — Allg. Deutsche Credit-Anstalt. — Leipzig 7651.) a. *Alfr. Thieme & Co.*

Lödermann, L., Garmisch (Buntes Haus). Buch-, Pap.- u. Schrbwh. Gegr. 1/VII. 1925. (Bayr. Hypotheken- und Wechselbank, Zweigst. Garmisch. — München 53493.) Inh.: Frl. Lina Lödermann. Unverlangte Sendungen verbeten. w. *Volckmar.*

Löffler, Hermann: Verlag „Goldregen", Berlin.

Löffler, Karl: Verlag „Ergon", Bregenz (Bodensee).

Löffler, Tobias, Mannheim. Hofbuchh. Gegr. 1765. (30218. — †† Städt. Sparkasse, Mannheim. — Karlsruhe [Baden] 11345.) Inh.: Hofbuchhändler Horst Werner, s. 1/IV. 1886. — Komm.: Stuttgart, Koch, Neff & Oetinger. w.

Löffler, G., Riga (Lettland), Kaufstr. 1. Sorth., Antiq. u. Verlag. Spez.: Technik, beschreib. und exakte Naturwissenschaften,

Moderne Literatur, Kunst u. Baltica. Gegr. 1901. (☎ 21154. — $8^1/_2$—$6^1/_2$. — TA.: Buchhandlung Löffler, Riga. — Ⓜ Lübauer Bank, Riga; Rigaer Kreditbank; Rigaer Stadtdiskontobank u. Zentralgenossenschaftskasse Riga. — ⌘ Berlin 122784.) Inh.: ⊛Curt Ruhtenberg. Prokur.: Mary Schelucha. — Komm.: Paris, Maison du livre français. ⚓a.w. *Volckmar.*

Löfftz, Ludwig, Mitinh.: Serz & Co., Nürnberg.

***Login, B., & Son, New York,** 29 East 21. Street. Antiquariat. Spezialität: Medizin u. Chemie. Gegr. 1887. (☎ Caledonia 4473. — TA.: Logbook N. Y.) Inh.: *Paul Login. Wir bitten um Offerten: Chemische und Medizinische Zeitschriften, komplette Reihen, kleinere Serien, einzelne Bände. Lager amerikanischer Zeitschriften, einzelne Hefte u. Bände.

⊛**Logos Büchervertrieb A.-G., Berlin** SW 68, Markgrafenstr. 87. Gegr. 5/IV. 1922. (☎ Dönhoff 5563—5564. — TA.: Logoskniga. — Ⓜ Dresdner Bank, Dep.-Kasse G. — ⌘ 137729.) Direktoren: ⊛Dr. Joseph Hessen u. Dr. Jakob Frumkin. Ges.-Prokur.: Dr. Simon Stein u. Erich Bajohr. w. *Maier.*

⊛**Logos-Verlag, Wien** I, Elisabethstr. 20. Gegr. Sommer 1924. (☎ 3933, 4046, 5307. — TA.: Plusplus. — Ⓜ Wiener Bankverein, Fil. Seilerstätte. — ⌘ 184492.) Inh.: ⊛Walther Mirna. Geschäftsf.: Dr. Otto Reicher. a. *Cnobloch.*

⊛Lohan, Dr. Robert, Geschäftsf.: Spiegel-Verlag Ges. m. b. H., Wien.

⊛⚷**Lohauss, Wilh., Inh.: Anna Ulrich, Tilsit.** Buch- u. Musikh. nebst Leihb. Gegr. 1/IX. 1869. (⌘ Königsberg [Pr.] 21536.) w. *O. Klemm.*

⊛**Lohberg, Otto, Schmalkalden.** Buch-, Kunst-, Musik.- u. Schreibmath., Leihb., Versandbuchh., Büromöbel. Gegr. 1/XI. 1882. (☎ 215. — Ⓜ Vereinsbank. — ⌘ Erfurt 3644.) Inh.: Frau Elisabeth Lohberg, ⊛Ernst Lohberg, Frau Elisabeth Köhler u. Eva Maria Lohberg. ⚓w.

⊛⚷**Lohde, August, Gelsenkirchen,** Kirchstr. 12. Buch-, Kunst-, Musik.- u. Paph. Seit Frühjahr 1911. Gegr. 1/X. 1901. (☎ 684. — Ⓜ†† Commerz- u. Privat-Bank A.-G., Gelsenkirchen. — ⌘ Dortmund 2840.) Prokur.: Frau Paula Lohde. ⚓w. *Kommissionshaus.*

⊛**Löhe's Buchh., G., (August Horn), Nürnberg,** Theresienstr. 20. Gegr. 1/II. 1866. (☎ 6254. — ⌘ Nürnberg 23545.) Inh.: ⊛August Horn, s. 15/XI. 1900. — Komm.: Stuttgart, Koch, Neff & Oetinger. w. *Opetz.*

Loheyde, Friedrich, Geschäftsf.: Deutscher Zeitschriften-Verlag G. m. b. H., Berlin.

⊛**Lohmann, F. W., Steele.** Sort.-, Papier- u. Schreibmath. nebst Buchdr. Gegr. 1865. (☎ Amt Essen 21480. — ⌘ Essen 3136.) Inh.: ⊛Ed. Lohmann. w. *Kummer.*

⊛Lohmeyer, Dr. Walther, u. Friedrich Lohmeyer, Geschäftsf.: Der Rhein-Verlag A.-G., Basel.

Lohmeyer, Dr. phil. Robert, Geschäftsf.: Wira G. m. b. H., Berlin.

⊛Lohmeyer, Dr. Walter, Geschäftsf.: Hippokrates-Verlag G. m. b. H., Stuttgart.

⊛**Lohmüller & Sommer, Fulda.** Buch-, Kunst-, Musik.- u. Verlh., Antiq., Leihb. Gegr. 25/V. 1914. (☎ 403. — Ⓜ†† Landesleihbank Fulda I. — ⌘ Frankfurt [Main] 20521.) Inh.: ⊛Alfred Lohmüller. *Thomas Komm. Gesch.*

⊛Lohn, Frau Klara verw., geb. Bildheuser: Oscar Hengstenberg's Buchh., Wattenscheid.

⚷**Löhr, Wilhelm, Velbert** (Rheinland), Bahnhofstr. 3. Buch-, Kunst- u. Musikh. Gegr. 1/IX. 1908. (☎ 473. — 8—8. — Ⓜ Deutsche Bank; Städtische Sparkasse. — ⌘ Köln 93214.) Prokur.: Frau Lisa Löhr. Unverlangte Sendungen verbeten — gehen mit Spesennachnahme zurück! w. *Koehler.*

Lohse, Cl., Vorstandsmitgl.: Buchh. u. Journallesez. „Wissen ist Macht" der ver. Kolportöre Hamburgs, E. G. m. b. H., Hamburg.

⊛**Lohse, Johannes, Leipzig** S 3, Hardenbergstr. 17 Buch- u. Kunstantiq. Gegr. 28/II. 1914. (☎ 36303 — $^1/_2$9—5, Sbd. bis 2. — ⌘ 50516.) w.

⊛**Lohse's Nachf., Carl, Wilhelmshaven,** Roonstr. 106. Verlag. Gegr. 1/V. 1873. (☎ 416. — ⌘ Hannover 7845.) Inh.: ⊛Fritz Eissing, s. 15/VIII. 1917. *Thomas Komm. Gesch.*

Loibl, Direktor Martin, Geschäftsf.: Griessmayersche Buchdr., Buch- u. Kunsth.: J. Rindfleisch, G. m. b. H., Neuburg (Donau).

Loele, Kurt, Verlagsbuchhandlung, Leipzig C 1, Konstantinstr. 8. Gegr. 1/X. 1925. (☎ 63545. — ⌘ 23754.)

⊛**Lometsch, Friedr., Kassel,** Kölnische Str. 5. Verlh. Gegr. 1/VII. 1903. (☎ 1533. — TA.: Lometsch Kassel. — ⌘ Frankfurt [M.] 11608.) Verlag des illustr. Heimatkalenders: Hessischer Volks-Kalender, 45. Jahrg.; Verlag „Der Sonntagsbote" Kassel. 68. Jahrg. ⚓*Wallmann.*

⊛Lometsch, Friedrich: Ernst Röttger's Bchh., Kassel.

Lommatzsch, Wally verw., Gesellschafter: Magdeburger Journal-Lesezirkel, G. m. b. H., Magdeburg.

Lommel, Ludwig, Berlin S 42, Prinzenstr. 110. Grossbuchh. Gegr. Dez. 1918. (Ⓜ Commerz- u. Privat-Bank, Dep.-Kasse Moritzplatz. — ⌘ 55456.) w. *Carl Emil Krug.*

⊛**Lommer, Hans, Antiquariat, Gotha,** Hauptmarkt 14. Spez.: Thüringische u. sächsische Geschichte, Bildnisse, alte Städteansichten. Gegr. 1/XII. 1909. (⌘ bei Hofbankhaus Gebr. Goldschmidt, Gotha: Erfurt 746 mit dem Zusatz für Hans Lommer.) w. *Bernh. Hermann & G. E. Schulze.*

London Foreign Book Co. (J. G. Ohzol, Prop.) Nachf. v. Siegle & Co. London W 1, 39 George Street, Baker Street. Gegr. 1868. *Steinacker.*

Longmans, Green & Co., Ltd., London E. C. 4, 39, Paternoster Row. Filialen: New York — Toronto — Bombay — Calcutta — Madras. Verlag. Gegr. 1724. (Central 5214 [3 Lines]. — TA.: Longmans, Cent, London.) Direktoren: C. J. Longman, G. H. Longman, Sir H. H. Longman Bt., R. G. Longman, W. Longman, J. W. Allen u. K. B. Potter. Liefern direkt mit $^1/_1$ Portoberechnung (Barfaktur über Leipzig). at. *Koehler.*

⊛**Lonsky, H., Inh. Felix v. Taschitzki, Frankenstein** (Schlesien). Buch-, Kunst-, Musik.-, Papier- und Schreibwarenh., Buchdruckerei. Seit 1905. Gegr. 1847. (5. — Schl. Landsch.-Bk., Direction d. Discontoges. Fil. Frankenst.; Kreis- u. Stadtgirokasse. — Breslau 16790.) Unverlangte Sendungen verbeten. ⚓w. *L. Naumann.*

Lony, Adolf, u. Carl Lony: Carl Keller, Lauterecken.

Look, Chr. H. A.: Bejeuhr & Look, Hamburg.

Look & Co., C. E. G., Komm.-Ges., Berlin W 35, Lützowstr. 15. Reise- u. Grossobh. Gegr. 1894, Abt. Buchh. 1/II. 1924. (Lützow 7468. — Mitteldeutsche Credit-Bank, Dep.-Kasse D. — 42816.) Pers. haft. Gesellschafter: Gustav Look.

⊛**Loos, Hans, Karlsbad** (Böhmen). Buch-, Kunst- u. Musikh., Leihb. Gegr. Herbst 1919. (Böhm. Eskompte-Bank & Kreditanstalt, Karlsbad.) w. *Koehler.*

⊛⚸**Loos, Rudolf, Znaim** [Znojmo] (Tschechosl. Rep.). Buch-, Kunst-, Mskh., Antiq. u. Paph., Ztgs.-Exped., Leihb., Journalz., Konzert-Unternehmung. Gegr. 1886. (94. — Prag 96367.) Mitinh.: Marie Loos, s. 1/I. 1909. — Komm.: Wien, Weis, Stahler & Knorr. w. *R. Hoffmann.*

Loose, Werner, Inh. Charlotte Loose, Charlottenbrunn (Schles.). Buch- u. Paph. Gegr. 1/IV. 1908. (TA.: Loose, Charlottenbrunn. — Kreis-Spar- u. Giro-Kasse, Waldenburg [Schles.], Nebenst. Charlottenbrunn. — Breslau 58668.) Inh.: Frau Charlotte verw. Loose. Unverlangte Sendungen verbeten. w. *Maier.*

Loosjes, de Erven, N. V. Boekhandel, Haarlem (Niederl.), Groote Houtstraat 100. Buchh. Gegr. Aug. 1783. (10784.) Dir.: A. van Weerden.

***Looy, S. L. van, Amsterdam,** Binnenkant 30. Verlh. Seit 7/X. 1886. (45495.) at. *Koehler.*

Löpfe-Benz, E., Buchdruckerei u. Verlag, Rorschach (Schweiz), Signalstr. 7—9. Gegr. 1910. (391. — TA.: Löpfebenz Rorschach. — St. Gallische Kantonalbank, Rorschach. — IX 637.) Verlag des Nebelspalter, Schweizer humoristisch-satir. Wochenschrift und des „Ostschweizerischen Tageblattes" (gegr. 1845). ⚓a. *Volckmar.*

Lopieński, Heinrich, Geschäftsf.: Księgarnia Naukowa G. m. b. H., Lemberg.

⊛**Loepthien-Klein, Walter, Evang. Buchhandlung, Luzern** (Schweiz). (2518. — ††† Dresdner Bank, Filiale Stuttgart. — VII, 1896.) Inh.: ⊛W. Loepthien-Klein, Meiringen. ⚓ *Wallmann.*

⊛**Loepthien-Klein, Walter, Meiringen** (Schweiz, Kanton Bern). Verl.- u. Sortbh. (Meiringen 33. — Dresdner Bank, Fil. Stuttgart. — Stuttgart 10075; Bern III/1006.) Fil. f. Sort.: **Luzern,** Zürichstr. 4. ⚓a.w. *Wallmann.*

Lorber Verlag, Jakob, Bietigheim (Württ.). Verl. d. Lorber-Werke, Buchdr. u. Buchb. Gegr. 1924. (107. — TA.: Lorberverlag. — Stuttgart 14217.) Inh.: Neu-Salems-Ges. E. V. Geschäftsl.: Otto Zluhan, Fritz Enke. = Liefert direkt mit $^1/_1$ Portoberechnung. = at.w. *R. Hoffmann.*

⊛**Lorentz, Rudolf, Verlag, Berlin**-Charlottenburg 9, Kaiserdamm 38. Verlag und Sortiment. Gegr. 1916. Zeitschriften: „Wirtschaftliche Kurzbriefe über Steuer-, Verkehrswesen, Wirtschaftskunde", „Eilbriefe über Kapital und Wirtschaft", „Welthandels- und Weltrechtsbriefe", „Berliner Steuer- und Wirtschaftsbriefe", „Der Zoologische Garten Hamburg". (Westend 4680—82. — TA.: Lorentzdienst. — Deutsche Bank, Dep.-Kasse Q Charlottenburg, Savignyplatz 6; Darmstädter- und Nationalbank, Dep.-Kasse Reichskanzlerplatz 3; Berliner Stadtbank, Girokasse 102, Konto 480, Charlottenburg, Kantstr. 140. — 28776.) Inh.: ⊛Rudolf Lorentz. Prokur.: Rudolf Haufe. Unverlangte Sendungen nicht erwünscht. w. *O. Klemm.*

⚸**Lorentz, H. & A., Hamburg** 36, Grosse Bleichen 70. Musik.- (Sort. u. Verl.) u. Antiqh. Gegr. 1/VIII. 1889. (Vulkan 7071. — Deutsche Bank, Filiale Hamburg. — 39918.) at.w. *Volckmar.*

⊛**Lorentz, Alfred, Leipzig** C1, Kurprinzstr. 10. Antiq.- u. Sorth. Sonderraum: Das Schöne Buch. Seit 1/I. 1869 unter jetziger Firma. Gegr. 1/I. 1846. (21191 u. 28790. — TA.: Buchlorentz Leipzig. — Deutsche Bank; Allg. Deutsche Credit-Anstalt; Reichsbank Girokonto. — 2834.) Inh.: ⊛Dr. med. h. c. Ernst Wiegandt, s. 12/II. 1906. Prokur.: Richard Käppler u. Franz Roeber. Handlungsbev.: Otto Rudolph u. Arndt Wiegandt. Ankauf ganzer Bibliotheken. Für Vermittlung zahle ich entspr. Provision. Erbitte Antiqu.-Kat. 2fach. Prospekte internationaler wissenschaftl. Werke u. von Kunstpublikationen erbeten. ⚓w.

⊛**Lorenz, Hans, Grossbuchhandlung, Antiquariat u. Zeitschriftenvertrieb, Berlin** N 58, Danziger Str. 85. Gegr. 1916. (Humboldt 4646. — Deutsche Bank. — 39896.) w. *F. E. Fischer.*

⊛Lorenz, Josef, Geschäftsf.: Literaria r. t. Budapest.

⊛**Lorenz, Fr. Paul, Freiburg** (Breisgau), Postfach 201, Belfortstr. 2; Basel 1, Postfach 467. Verlh., Versand u. Antiq. Gegr.

1/VII. 1894. (TA.: Lorenz Verlag Freiburgbreisgau. — Karlsruhe 7183; Basel V 6306; Prag 79926; Wien 156731.)

Zeitschrift: „Die Lebensreform." Eine Rundschau für Lebensreformer. Aufl. 12000. Inserate u. Beilagen sichern Erfolg.

Auslieferung nur vom Verlagsort. Direkte Lieferung nur wenn Bag, sonst Postnachnahme. Unser Komm. zahlt nichts u. nimmt nur Zettel an. ⚓ *Brauns.*

Lorenz, Fr. Paul, Reiseführer- und Landkartenverlag, Kartographische Anstalt, Freiburg (Baden.) jetzt Reise- und Verkehrsverlag, Freiburg (Baden). Siehe dort.

⊛Lorenz, K., Gmunden a. Traunsee (Ober-Oesterr.). Buch-, Kunst-, Musik.-, Pap.- u. Schreibwh. Gegr. 1/XI. 1904. (Wien 67055.) Inh.: Wwe. Marie Lorenz. Geschäftsf.: ⊛K. Huber. — Komm.: Wien, Perles. w.

⊛Lorenz'sche Buchh. Erich Dette, Grimma. Gegr. 18/VIII. 1832. (304. — Leipzig 22976.) Inh.: ⊛Erich Dette, s. 1/XI. 1919. ⚓w. *Koehler.*

Lorenz, Edmund: Lorenz Neurauter's Nachf. (E. Lorenz), Innsbruck.

⊛Lorenz, Hugo, Leipzig C 1, Emilienstr. 42. Buchladen u. Versand. Gegr. 5/IV. 1882. (Leipzig 54128; Prag 79564.) Inh.: ⊛Robert Rundensteiner, s. 15/IX. 1922. ⚓w.

Lorenz, Ernst, Geschäftsf.: Ostsachsen-Druckerei m. b. H., Abt. Buchh., Löbau (Sachsen).

Lorenz, Jindřich, Trebitsch [Třebíč] (Tschechosl. Rep.), Karlovo náměstí 5. Sort.- u. Verlh. w. *Busch.*

Lorenz, Charl., Wandsbek, Schlosstr. 2 e. Buchh., Leihb. Seit 2/II. 1922. Gegr. 1886. (⊛ Wandsbeker Bank unter H. J. Lorenz. — Hamburg 64522.) w.

Lorenz, Otto, Wien I, Teinfaltstr. 9. Buch-, Kunst- u. Musikh., Verl., Sort. u. Ant. Seit 15/VIII. 1908. Gegr. 1899. (Wien 45851.)

Lorenz, Franz, Wohlau (Schles.), Ring 12. Buch-, Kunst-, Musik- u. Paph. Journallesezirkel. Gegr. März 1912. w. *L. Naumann.*

⊛Lorenz, Otto: Gebr. Thost (Otto Lorenz), Zwickau (Sachsen).

Lorenz, Richard, Nachf., Freiberg (Sachs.), Obermarkt 19. Buch- u. Paph. nebst Buchb. Seit 25/VI. 1877. Inh.: Alfred Hermann Kurt Dettler. w.

⊛Lorenz, Georg, Nachf., Inh. Adolf Grohmann, Trautenau (Böhmen), Ringplatz 15. Buch-, Kunst-, Musik.- u. Schreibmat., Leihb. Seit 15/I. 1919. Gegr. Okt. 1894. (376. — Prag 32905 [Max Wagner]). Fil. in **Johannisbad** (Böhmen) unter d. Firma Filiale von Max Wagner's Buch-, Kunst-, Musik.- u. Schreibwh. u. Leihb. w. *Fleischer.*

⊛Lorenzen, Herm., Altona (Elbe), Postfach 100. Behnstr. 83. Buch- u. Papierh. Gegr. 1/IX. 1882. (D. 2. 3590. — ⊛ Bankverein für Schleswig-Holstein, Altona [Elbe]. — Hamburg 13674.) Inh.: ⊛Hermann Lorenzen, s. 1/IX. 1882, u. Anton Hans Lorenzen, s. 1/I. 1921. — Komm.: Berlin, Berliner Kommissionsbuchh. ⚓w. *Bernh. Hermann & G. E. Schulze.*

Lösch, Heinrich, Spangenberg, Burgstr. 86. Buch-, Musik.- u. Paph., Buchb. Gegr. 1/VII. 1907. (Frankfurt [Main] 22235.) w. *Schneider.*

⊛Loesche, Georg, Mitinh.: J. J. Arnd, Leipzig.

Loescher & Co., Rom siehe Maglione, Prof. P., Rom.

⊛Loesdau, Herbert S., Berlin-Friedenau, Saarstr. 2. Verlagsbh. Gegr. 15/I. 1912. (Rheingau 2149.) a.w. *Koehler.*

Loß, Aug., Halle (Saale), Eichendorffstr. 22. Technischer Verlag. Maschinen- und Metallindustrie sowie Elektrotechnik. Spez.: Dreherei u. Werkzeugherstellung. Gegr. 1/V. 1895. (22906. — 8—4. — TA.: August Loß-Hallesaale. — ⊛†† H. F. Lehmann, Halle [Saale]. — Leipzig 10595.) Inh.: Frau Klara Loß, s. 6/V. 1918. = Liefere direkt mit $^1/_1$ Portoberechnung (Faktur über Leipzig). Direkte Lieferung an Firmen, mit denen ich nicht in Rechnungsverkehr stehe, gegen Nachnahme mit Porto u. Vorzeigegebühr. Prospekte stelle kosten- u. portofrei zur Verfügung. = Höhere Beträge werden per Nachnahme gesandt. a.w. *Maier.*

⊛Lošťák, Vl. S.: „Minerva" Vl. S. Lošťák, Brünn.

⊛Loth, Hans, Berlin N 58, Schönhauser Allee 41. Buch- u. Musikh. Spez.: Theaterlit. Gegr. 1/IV. 1904. (Humboldt 4374. — 43317.) w. *Schuberth jr.*

⊛Loth, Arno, Inh. Wilhelm Rothhaupt, Rosenheim. Antiquariat, Buch-, Kunst-, Musik.- u. Bahnhofbuchh. Gegr. Juli 1883. (269. — ⊛ Bayer. Staatsbank, Fil. Rosenheim. — München 35901.) Inh.: ⊛Wilhelm Rothhaupt, s. 1/IX. 1921. Unverl. Sendungen verbeten. ⚓w. *Fleischer.*

Lottermoser, Carlos S., Buenos Aires (Argentin. Republ.), Rivadavia 853. Piano-, Musik.- u. Instrumh. Gegr. 1864. (TA.: Lottermoser Baires). w. *Breitkopf & Härtel.*

⊛Lotties, Richard: Othmar Erber vorm. A. Kuranda, Graz.

⊛Lotties, Richard, Wien XIII, Penzinger Str. 30. Verl. d. Taylor-Zeitschrift. Gegr. 1/VII. 1908. w.

⊛Lotus-Verlag Walter Thomas, Leipzig C 1, Talstr. 13. Gegr. 29/XII. 1900. Inh.: ⊛Walter Thomas, s. 1/VII. 1927. a. *Thomas Komm. Gesch.*

Lotz, J. F., Schlüchtern, Fuldaer Str. 15. Buch- u. Paph., Buchb. Gegr. 1867. (97. — Frankfurt [Main] 26952.) Inh.: Karl Lotz, s. 1911. w. *Koehler.*

Louis, F. C., Saarbrücken III, Bahnhofstr. 47. Musikalienh. Gegr. 1895. (1002. — 8—8. — ⊛ Gebr. Röchling, Saarbrücken 3. — Saarbrücken 812.) w. *André.*

Low's Export-Geschäft (Wm. Dawson & Sons Ltd.), **London** E. C. 4, Cannon House, Breams Buildings. w.

Sampson Low, Marston & Company, Ltd., London S. E. 1, 100, Southwark-Street. Verlag. Dir.: F. J. Rymer.

Loewe, Clara u. Gertrud, Berlin NW 52, Alt-Moabit 109. Buch- u. Papierh. Seit Dez. 1909. Gegr. 7/IX. 1886. (Moabit 2105. — 8—8. — Disconto-Gesellschaft, Dep.-Kasse Alt-Moabit 109.) w. *Brauns.*

⊛Loewe, Dr. C. Cornelius, Geschäftsf.: Pharus-Verlag G. m. b. H., Berlin.

⊛Loewe, J. R., Mitinh.: R. Friedländer & Sohn, Berlin.

Loewe, Frau Elisabeth, Inh.; Adolf u. ⊛Oscar Loewe, bev. Vertreter: Oscar Hengstenberg, Bochum.

⊛**Löwe, Willy, Meissen,** Heinrichsplatz 4. Sort.-, Schulb.-, Kunsth., Leihb., Noten, Zeitschr., Grossoh. Gegr. 4/XII. 1915. (Stadtbank Meissen Nr. 2103. — Dresden 32057.) w. *Kommissionshaus.*

⊛**Loewes Verlag Ferdinand Carl, Stuttgart,** Senefelderstr. 25a. Spez.: Jugendschriften u. Bilderbücher. Seit 1/I. 1901. Gegr. 8/VI. 1863. (S A 63175. — So. u. Wi. 8—12, 2—6, Sbd. So. 7—12, Wi. 8—1. — TA.: Loewes Verlag Stuttgart. — ††Württemberg. Vereinsbank; Filiale d. Deutschen Bank, Abtl. Bankanstalt, Stuttgart. — 1293.) Inh.: ⊛Ferdinand Carl, s. 1/I. 1901, u. Fritz Carl, s. 1/I. 1920. Prokur.: Gustav Poerschke. ⚓a. *Cnobloch.*

⊛**Löwenberg, Max, Deutsches Bücher-Versandhaus, Berlin** C 54, Rosenthaler Str. 13. Reisebuchh. Gegr. 1898. (Norden 3358. — Commerz- u. Privat-Bank.) ⚓w. *Maier.*

Loewenberg, Walter, Antiquariat, Berlin N 65, Müllerstr. 37. Gegr. 12/XII. 1924. (Moabit 2137. — 111468.) w.

Loewenberg'sche Buchh. (N. Disteldorf), **Trier.** Buch-, Schulbuch-, Antiq.- u. Paph. Seit 1/VI. 1889. Gegr. 1/II. 1873. (115. — Köln [Rh.] 7160.) Inh.: Frl. Margarete Disteldorf. w.

⊛Löwenberg, Heinrich, Mitinh.: Paul Stern & Cie., Wien.

Löwenberger, David, Geschäftsf.: Parnassos-Verlag, G. m. b. H., Berlin.

Loewensohn, Carl: Verlag Pionier, Berlin.

⊛**Löwensohn, G., Fürth** (Bayern). Gegr. 10/XI. 1844. (Nürnberg 395.) Inh.: ⊛Gustav Löwensohn, Ernst Rosenfelder u. Robert Löwensohn. ⚓at. *Fleischer.*

Loewenthal, Dr. jur. Robert: G. A. Schroeder & Co., Berlin.

Loewenthal, W. & S., Berlin C 19, Grünstr. 4. Verlh. u. Buchdr. Gegr. 1/I. 1866. (Merkur 3351 u. 3352. — Darmstädter u. Nationalbank. — 18274.) Inh.: Dr. jur. Robert Loewenthal. ⚓ *Koehler.*

⊛**Löwen-Verlag Eugen Semrau, Berlin-Halensee,** Joachim-Friedrich-Str. 12. Gegr. 1/I. 1919. (Uhland 5639. — TA.: Löwenverlag Berlin-Halensee. — Commerz- u. Privat-Bank, Dep.-Kasse KL. — 53523.)

Löwinsky, Kurt, Mitinh.: „Patria" Jenrich & Co., Berlin-Neukölln.

⊛Löwisch, Direktor Dr. Hans, Geschäftsf.: Buchhandlung „Alte Wage" (Internationales Verkehrsbüro des Leipziger Messamts, G. m. b. H.), Leipzig.

⊛**Löwit, R., Wien.** Sortiment: I, Rotenturmstr. 22. Zentralbüro, Verlag u. Versand, Grosso-Abteilung: I, Fleischmarkt 1. Sortiment u. Antiquar. Verlag. Spez.: Bibliophile Lit., Hebraica, Judaica Orientalia. Gegr. 1/VII. 1883. 71425. — 8—1, 3—6, Sbd. 8—2. — Bankhaus Langer & Co., Wien I, Kärtnerstr. 59. — Wien 2963; Agram 40185; Berlin 22050; Budapest 38134; Prag 500316; Warschau 190161; Zürich VIII 11135.) Inh.: ⊛Dr. Max Präger, s. 1/VIII. 1919. Liefert alle wo immer erschienenen u. angezeigten Judaica in deutscher Sprache. — Antiq.-Kataloge in 2facher Anzahl unter Kreuzband erbeten. — Angebote über Judaica, Hebraica und Orientalia (einzelner Werke u. ganzer Lagerbestände) stets erwünscht. Einlangende Offerten finden umgehende Erledigung.
a. w. *Bernh. Hermann & G. E. Schulze.*

⊛Loewy, Karl, Geschäftsf.: Verlag der Neuen Gesellschaft, G. m. b. H., Berlin-Hessenwinkel.

Löwy, Hugo, Falkenau a. d. Eger (Böhmen), Rosenplatz 6. Buchh. Gegr. 1/III. 1902. (95, VI. — 62336.) w. *Maier.*

⊛**Loewy, Wilhelm, Freiburg** (Breisgau), Grünwälderstr. 21. Buchh. u. Antiquar., Leihb. Geg. 15/X. 1917. (Städt. Sparkasse Freiburg [Br.]. — Karlsruhe [Baden] 13976.) Antiquariatskataloge und Angebote von deutschen Städteansichten direkt erbeten.
w. *Maier.*

Löwy, I., Semlin [Zemun] (Jugoslavien), Kralja Petra 16. Buch- u. Papierh.
Koehler & Volckmar A.-G. & Co. Abt. Ausland.

Lübbert, Carl: M. R. Voigtländersche Buchh. Carl Lübbert, Freiberg (Sachsen).

Lübcke, Gertrud, Harburg (Elbe), Neuestr. 32. Buchhandlung. Gegr. 6./IV. 1927. (2340. — Hannoversche Bank, Fil. Harburg.) Inh.: Meta Herzig u. Gertrud Lübcke. w.

Lübcke, Robert, Lübeck, Königstr. 41, Eckladen. Buchh. u. Antiq. Spezialgebiete: Hansische, Schleswig-Holstein., Mecklenburg. u. Ostseeländ. Geschichte. Gegr. 1/VIII. 1887. (23117. — TA.: Lübckes Antiquariat. — Commerz- u. Privat-Bank, Filiale Lübeck. — Hamburg 68481.) Inh.: Friedrich Lübcke, s. 1/IV. 1922.

⚓**Lübeck, Erich, vormals Gustav G. Clemens, Schönebeck** (Elbe), Salztor 9. Buch-, Musik.- u. Schreibwh. w. *Fr. Foerster.*

Lübecker Verkehrs-Bücherei, Lübeck 2. Bahnhofsbh., Zeitungskioske, Auslieferung, Verlag. Gegr. 5/I. 1905. (28891. — TA.: Dosda Lübeck 2. — Dresdner Bank, Fil. Lübeck. — Hamburg 2023.) Inh.: Oskar August Dosda. Ges.-Prokur.: Heinrich Grevismühl. Liefere direkt. Unverlangte Sendungen verbeten. w. *Volckmar.*

Lubitz, E., & Co., vorm. Bon's Musikalienhandlung, Leihbibliothek u. Zeitschriften-Lesezirkel, Königsberg (Pr.), Münzstr. 19, I. Musikinstrh. Seit 1/X. 1919. Gegr. 1830. (5194. — 10331.) Inh.: Erich Lubitz. w. *O. Klemm.*

Lübke, Albert, Berlin W 9, Potsdamer Str. 22. Reise- u. Versandbh. Gegr. 1/X. 1927. (Lützow 7051. — S. Bleichröder, Berlin W 8. — 147078.) w.

Lubrich, Otto, Mitinh.: Kluge & Morgenstern. Inh.: Lubrich & Kluge, Berlin.

Lucas, Sam., Elberfeld. Verlags- u. Eisenbahnbuchh. Grossdruckerei. Spez.: Kalenderverlag. Gegr. 1797. (68, 7193-7196. — TA.: Kalenderlucas Elberfeld. — Köln 18624; Essen 5280.) Inh.: Artur Lucas. Prokur.: Fritz von Alten u. Hans Ludwig Weyermann. Ges.-Prokur.: Wilhelm Brinkmann, Karl Kremer u. Karl Kaiser. w. *Fleischer.*

Lucas, Fritz: August Neumann's Verlag, Leipzig.

Lucas, Frau Maria, geb. Theissing: Regensberg'sche Buchh. u. Buchdr., Münster (Westfalen).

Lucas, Karl, Paderborn, Riemekestr. 22. Buch-, Musikalien- u. Instrh., Verlag. Gegr. 1919. (Ländliche Zentrale Paderborn. — Hannover 12682; Wien 59633.) a.w. *Breitkopf & Härtel.*

Lucius, Joh., Halle (Saale), Alte Promenade 9. Buch- u. Antiqh. Gegr. 20/II. 1884. (24978. — Leipzig 11658.) Inh.: Frl. Johanna Lucius u. Frau Margarete Franke geb. Lucius. w.

Lucius, E., Leipzig C 1, Otto-Schillstr. 1. Buch-, Musikalienh. u. Antiquariat. Gegr. um Johanni 1864. (20321. — 62650.) Inh.: Eberhard Lucius, s. 1/V. 1922. w.

Lueck, Georg, Berlin N 20, Pankstr. 42. Buch- u. Paph. Gegr. 1/X. 1904. (Humboldt 7557. — 7—7. — †† Deutsche Bank, Dep.-K. X.) w. *L. Naumann.*

Luck, Willibald, Geschäftsf.: Deutsches Bücherhaus G. m. b. H., Berlin.

Lücke, Albert Julius, Mitinh.: B. G. Teubner, Leipzig u. Berlin.

Lücke, C. F., Leipzig C 1, Querstr. 17, III. Verlh. Gegr. 12/III. 1894. (13984. — 1/2 8—12, 2—1/2 6, Sbd. bis 1/2 1. — TA.: Albumlücke. — †† Allgem. Deutsche Credit-Anstalt. — 22.) Inh.: Paul Lederer, Erich Martini u. 11 Kommanditisten.. = Liefern direkt mit 1/1 Portoberechn. (Faktur über Leipzig). = Verlag von Schaubeks Briefmarken-Albums. Permament-Albums mit auswechselbaren Blättern u. festgebundene, mit u. ohne Vordrucke. Der gesamte Album-Verlag der Firma Gebrüder Senf, Leipzig, wurde 1894 käuflich erworben. Sammler-Bedarfsartikel u. philatel. Literatur. *R. Hoffmann.*

Lücke, Fr.: Nordfront-Buchh. Friedrich Lücke, Magdeburg.

Lucke, Rudolf, Stuttgart, Königstr. 53. Sortim. u. Antiq., Reise- u. Versandbuchh. Gegr. 1/VII. 1913. (24828. — Darmstädter u. Nationalbank, Dep.-K. Tübingerstr.; Girokonto, Städt. Girokasse 4230. — 2936.) w. *R. Hoffmann.*

Lucke, R.: Stuttgarter Expedition für Bücher u. Zeitschriften, Inh.: R. Lucke, Stuttgart.

Lucke, Frl. Charlotte: Wendnagel & Lucke, Westerland (Sylt).

Lücke, A., Wiesbaden, Bahnhofstr. 3. Sort. u. Badebuchh. (Kioske). Gegr. 1/X. 1886. (7512. — 8—7. — Frankfurt [Main] 2536.) Inh.: Max Lücke, s. 1902. w. *Maier.*

Lückerdt, G. E., (O. Büsing), **Osnabrück.** Buch-, Kunst- u. Musikh., Journallesez. Gegr. 26/X. 1872. (1772. — Hannover 19660.) Inh.: Otto Büsing, s. 1/X. 1897. w. *Wagner.*

Luckhardt's Musik-Verlag R. Lebrecht, (Inh.: A. Heinrichshofen), **Magdeburg** siehe Heinrichshofen's Verlag, Magdeburg.

Lückhoff, Walter: Neunzehn Stufen-Verlag, Leipzig.

Luckmer, Will, Präsident: Universum Book Export Comp., Inc., New York.

Lüdecke, W., Bismark (Prov. Sachsen). Musikverlag (Handel u. Sortim.). Gegr. 1894. (Berlin 1949.) Verlag der „Bismarker" und „Altmärker" Tänze. Liefere nur direkt mit 1/1 Portoberechnung. **Auslieferung nur vom Verlagsort.** *Schuberth jr.*

Lüdecke, Otto: Adolf Brader, Teplitz-Schönau.

Lüdemann, Rudolf, Stuttgart, Holzgartenstr. 1. Buch-, Kunst-, Papier- u. Musikh., sowie Grosso- u. Versandbuchh. Reisebuchh. Seit 1/VIII. 1912. Gegr. 1903. (23585. — Girokonto 338 d. Städt. Girokasse, Stuttgart [8400]. — 4298.) Filiale in **Geislingen** (Steige), Schubartstr. 10. w. *Fleischer.*

Lüdemann, Rudolf: Weltverlag, Stuttgart.

Lüdenscheider General-Anzeiger W. Crone jr. G. m. b. H., Lüdenscheid. Verlh. u. Buchdr. Seit 10/XI. 1883. Gegr. 1838. Geschäftsf.: F. Trompetter. at. *Bernh. Hermann & G. E. Schulze.*

Lüder, Gustav, Gera. Musik.- u. Instrumh. Seit 1/II. 1877. Gegr. 4/III. 1867. (1155. — Stadtbank, Gera.) Inh.: Ernst Graichen, s. 1/1. 1909. Unverlangte Sendungen verbeten — gehen mit Spesennachnahme zurück. w. *R. Forberg.*

Lueders, Emil: H. Woldag, Bad Harzburg.

Lüders, O., vorm. M. Faas, Prüm. Buch-, Kunst-, Pap.- u. Schreibwh. Gegr. 1880. (Ⓜ Kreis-Sparkasse, Prüm. — Köln 96946.) Unverlangte Sendungen verbeten.
w. *L. Naumann.*

Lüdersdorff'sche Buchhandlung, Karl, Berlin-Charlottenburg 2, Kantstr. 146. Buch- u. Kunsth., Antiquariat. Gegr. 15/VIII. 1906. (Steinpl. 6505. — 68560.) Inh.: Otto Zierau u. Friedrich Stampehl s. 15/VIII. 1927. Unverlangte Sendungen verbeten. w. *Fleischer.*

Lüdig, Michel, Mitinh.: „Esto-Musik", Handelshaus, Reval.

⊛Lüdin & Co., Aktiengesellschaft, Liestal (Schweiz). Sort. u. Verl., Papeterie, Buchdr., Buchb. u. Zeitungsverl. Seit 1/I. 1910. Gegr. 1831. (V, 211.) Direktor: ⊛Karl Lüdin-Jenni. Geschäftsf.: F. Lüdin-Gysin. Geschäftsf. kollektiv: Robert W. Kreis u. Alfred Schulz. Liefern direkt mit $^1/_1$ Portoberechnung.
w. at. *Steinacker.*

⊛Lüdtke, Albert, Verlag, Berlin SW 61, Belle-Alliance-Str. 82. Gegr. 1/X. 1885. (Hasenheide 4116, 4117. — Ⓜ Deutsche Bank, Dep.-Kasse H I; Dresdner Bank, Dep.-Kasse W II, Berlin-Neu-Tempelhof; Allgem. Oester. Boden-Kredit-Anstalt, Wien; Allgem. Böhm. Bankverein, Prag. — 67185.) Inh.: Adolph Lüdtke u. ⊛Kurt Lüdtke. Liefere direkt mit $^1/_1$ Portoberechnung. Sendungen bis zu 5 ℳ — nur gegen vorherige Einsendung des Betrags oder gegen Postnachnahme.
a. *Volckmar.*

⊛Lüdtke, Dr. G., Geschäftsf.: Deutscher Kunstverlag G. m. b. H., Berlin; Ges.-Prokur.: Walter de Gruyter & Co., Berlin u. Leipzig.

⊛Lüdtke, Artur: Hahnsche Buchh. Artur Lüdtke, Plön.

⊛Ludwig, A. O., Berlin-Spandau, Schönwalder Str. 7. Buch- u. Kunsth. Gegr. 15/III. 1913. (447. — Ⓜ Dresdner Bank, Depos.-Kasse Spandau. — Berlin 12273.) Inh.: Otto Ludwig. — Komm.: Berlin, Berl. Kommissionsbh. G. m. b. H.
w. *Fernau.*

Ludwig, Aug.: „Deutscher Liederverlag", Aug. Ludwig, Berlin.

Ludwig, Konrad, Geschäftsf.: J. H. W. Dietz Nachf. G. m. b. H., Berlin.

⊛Ludwig, R., Buchhandlung, Musikalien u. Antiquariat, Köslin, Bergstrasse 34. Gegr. Juli 1824. (Ⓜ Jul. Schrader; Stadtbank, Köslin. — Stettin 14744.) Inh.: ⊛Werner Isbary, s. 1/IX. 1927. Unverlangte Sendungen verbeten. Antiquariatskataloge in doppelter Anzahl direkt erbeten. w. *Fr. Foerster.*

Ludwig, Alexander, Laurahütte [Siemianowice Huta-Laury] (Polen). Buch-, Kunst-, Musikalien- u. Paph. Seit 1/I. 1918. (538.)
w. *Streller.*

⊛Ludwig, Bruno, Geschäftsf.: Verlag Deutsche Buchwerkstätten G. m. b. H., Leipzig.

Ludwig's Buchhandlung, Th., Lindau i. Bodensee. Gegr. 1868. Inh.: Frau verw. Theod. Ludwig u. Frl. Theod. Ludwig. — Komm.: Stuttgart, Südd. Gross-Buchh.

⊛Ludwig, Carl, Neisse, Breslauer Str. 24/25. Sorth., Leihb. u. Journalz., Antiq. Gegr. 1/VIII. 1886. (400. — 8—6. — Ⓜ Deutsche Bank.) Unverlangte Sendungen durchaus verbeten.
w. *F. E. Fischer.*

⊛Ludwig, Carl: Conrad Lerch, Neisse.

⊛Ludwig, Oscar: Josef Dietl's Nachf. Oscar Ludwig, Wien.

Ludwiger, K. v., Geschäftsf.: Hans Scheller G. m. b. H., Berlin.

⊛Lüerssen, B., Nordenham, Bahnhofstr. 29. Buchh. Gegr. 6/XII. 1919. (446. — Ⓜ Darmstädter u. Nationalbank, Nordenham. Hannover 53515.) Inh.: ⊛Frau Bertha von Bestenbostel geb. Lüerssen. Prokur.: Otto von Bestenbostel. Unverlangte Sendungen gehen unter Spesennachnahme zurück. Barfakturen mit beigefügtem Bestellzettel werden sofort eingelöst. w. *Fleischer.*

Luger, Friedrich Wilhelm, Durlach, Zehntstr. 6. Buch- u. Steindr., Buch- u. Schreibwh. Seit 1/II. 1905. Gegr. 1/I. 1887. (Karlsruhe 1772.)
w. *R. Hoffmann.*

⊛Lühe, Johs. H.: Capaun-Karlowa'sche Buchh. Johs. H. Lühe, Celle.

⊛Lühe & Co., Leipzig C 1, Breitkopfstr. 9. Versbh. u. Komm.-Bh. Gegr. 8/V. 1924. (60155. — Ⓜ Darmstädter u. Nationalbank, Fil. Leipzig, Dep.-Kasse Täubchenweg. — Leipzig 60597; Prag 77721.) Inh.: Buchgewerbe A.-G. u. 1 Kommanditistin. Vorstand: ⊛Dr. jur. Karl Seeliger. Geschäftsf.: Horst Meyer. w.

Luhn, Peter, G. m. b. H., Barmen, Diekerstr. 3. Graphische Kunst- u. Verlagsanst. Gegr. 1896. (771. — TA.: Peluba, Barmen. — Ⓜ Deutsche Bank, Filiale Barmen. — Köln 4368.) Geschäftsf.: Peter Luhn. Ges.-Prokur.: Horst Luhn. a. *Volckmar.*

⊛Lühr, H., & Dircks, Garding. Verl.- u. Sorth., Kunst- u. Musikh., Buchdr., Buchb., Anzeigen-Ann. Verlag d. „Eiderstedter Nachr." u. d. plattd. Monatschrift „Moderspraak." Seit 1/I. 1873. Gegr. 12/XI. 1856. (5. — TA.: Nachrichten Garding. — Ⓜ Gardinger Volksbank; Schleswig-Holstein. Bank, Filiale Garding. — Hamburg 11654.) Im Sommer Zweiggesch. im Nordseebad **St. Peter.** Inh.: ⊛Chr. Dircks u. Emil Dircks. w. *R. Hoffmann.*

Luib, Direktor Jos., stellv. Geschäftsf.: Herder & Co., G. m. b. H., Verlagsbh., Freiburg (Br.).

⊛Luickhardt, Carl, Mitinh.: Friedr. Meyer & Co., Buchh. des „Lübecker Volksbote", Lübeck.

⊛Luidicke, Walter, Mitinh.: C. F. Schulz & Co., Plauen (Vogtl.).

Luitingh, A. J., Geschäftsf.: Koloniale Boek-Centrale, Amsterdam.

Lukács, Lukács: B. Traub & Comp., Szegedin.

⊛Luna Bücher Verlag, Leipzig, jetzt: Mitteldeutsche Verlagsgesellschaft m. b. H., Leipzig.

Lund, Jacob, Kopenhagen [Köbenhavn], Pilestræde 6. Medizin. Buchh. Gegr. 25/I. 1854. Inh.: Carl F. V. Jensen, s. 1/VI. 1911. w. *R Hoffmann.*

Lundbergs Bokhandel, Norrköping siehe Nya Aktiebol. Lundbergs Bokh., Norrköping.

Lundequist'ska bokhandeln, Upsala siehe Aktiebolaget Lundequist'ska bokh., Upsala.

Lundgrens Bokhandel, Edvin, A.-B., Malmö. Gegr. 1921. (☞ 7575, 7580. — TA.: Bokhandeln Malmö. — Ⓜ Skandinaviska Kredit A.-B., Malmö.) Inh.: Eine Aktiengesellschaft. Direktor: Edvin Lundgren. *Volckmar.*

Lundquist, Abr., Stockholm, Drottninggatan 26. Musikverl. Gegr. 1838. Inh.: Georg Abrson. Lundquist, Königl. Hofmusikh., s. 4/IV. 1892. a. *Leede.*

⊛Lüneburg, Dr. H., Verlag, Altona (Elbe), Königstr. 114. Gegr. 1/IX. 1893 in München.

⊛Lüneburg, Dr. H.: F. L. Mattig'sche Buchh., Altona.

⊛Lüneburg, Dr. H., Sortiment u. Antiquariat Franz Gais, München 2, Karlstr. 4. Seit 1/VIII. 1906. Gegr. 1/V. 1893. (☞ 52476. — 👁 9032.) Prokur.: Josefine Gais. w. *R. Hoffmann.*

Lüneburg, Albert, Stade, Hökerstr. 24. Sort.- u. Verlh. Seit 11/VI. 1876. (☞ 319.) w. *Giegler's Buchh.*

Lung, Adolf, Verlag, Esslingen (Neckar). Seit 1/VII. 1879. Gegr. 12/II. 1873. Spezialität: Buchhändl. Geschäftsbücher. (Ⓜ Girokonto 884 Oberamts-Sparkasse, Esslingen.) — Komm.: Stuttgart, Süddeutsche Gross-Buchh. *Fr. Foerster.*

Lungershausen, Karl, Bad Reichenhall, Ludwigstr. 14. Musik.- u. Instrumh. Gegr. 1886. w. *Hofmeister G. m. b. H.*

⊛Lunkenbein, Gustav, Buchh., Leipzig C 1, Kohlgartenstr. 14. Spez.: Ev. Theologie u. Philosophie. Gegr. 1/I. 1885. (☞ 20529. — 👁 50006.) Inh.: ⊛Gustav, August u. Hans Lunkenbein. w.

⊛Lunkenbein, J. Andr.: Bormann & Greiner, Buchh., Leipzig.

Luoma, V., Direktor: Akademiska Bokhandeln, Helsingfors.

Luppe's Hofbuchhandlung, E., Ballenstedt. Gegr. 1/IX. 1878. (☞ 11. — Ⓜ Anh.-Dessauische Landesbank; Kreissparkasse.) Inh.: Gertrud verw. Strassburger. Unverlangte Sendung. gehen unter Spesennachnahme zurück. w. *Fleischer.*

⊛Luppe's Buchhandlung, E., Friedrich Gast, Zerbst (Anhalt). Buch-, Kunst- u. Musikh. Seit 25/I. 1927. Gegr. 6/VIII. 1794. w. *Wagner.*

⊛Luser, Adolf: Eckart-Buchh. (Adolf Luser) u. Eckart-Verlag (Adolf Luser), Wien.

⊛Lüssi, Otto: Albert Zeller's Nachf. Otto Lüssi, Zürich.

Lüstenöder, Hans, Frankfurt (Main) 1, Baustr. 10. Verlh. Gegr. 1/IV. 1889 in Berlin. a. *Borggold.*

Lütcke & Wulff, Hamburg 1, Kl. Bäckerstr. 22/26. Verlag, Buch- u. Steindruckerei. Spez.: Mathematische Werke in deutscher u. englischer Sprache. Gegr. 1887. (☞ Vulkan 5784 u. 5785. — Ⓜ Norddeutsche Bank, Hamburg. — 👁 43892.) Inh.: Carl Lütcke u. Frau Wulff Wwe. Prokur.: E. Wehncke u. L. Meier. w.

Luther, Wilhelm, Mitinh.: Hugo Backe, Pyritz.

Lutheran Book Concern, Columbus, Ohio (U. S. A.), 55/57 East Main Street. Publishers, Importers, Booksellers. w. *Koehler & Volckmar A.-G. & Co., Abtl. Ausland.*

Luther - Buchhandlung Erich Wallmann, Erfurt, Neuwerkstr. 14. Buch-, Kunst- u. Musikalienh. deutsch-evang. Richtung. Gegr. 1/II. 1927. (☞ 3904. — 👁 Erfurt 7474.) w. *Wallmann.*

Lutherischer Bücherverein, Breslau 1, Elisabethstr. 6. Verl.- u. Sorth. Das Sortiment trägt die Firma Rathaus-Buchhandlung. Gegr. 18/II. 1890. (☞ King 4126. — 8—7. — Ⓜ Darmstädter u. Nationalbank, Fil. Breslau. — 👁 71466.) Geschäftsf.: J. Schmolke. ⚓ at.w. *Wallmann.*

Lutherstiftelsens Bokhandel, Oslo (Norwegen). Verlags-, Sortim.- u. relig. Kunsth. Gegr. 1868. Geschäftsf.: Arne Gimnes. w. *Koehler.*

⊛Lüthy, C., La Chaux-de-Fonds (Schweiz), Rue Léopold-Robert 48. Buch- u. Paph., Leihb., Journalz. Verlag des „Le Traducteur", „The Translator" und „Il Traduttore". Gegr. 1894. (👁 IVb 124.) Inh.: ⊛Carl Theodor Lüthy. a.w. *F. E. Fischer.*

⊛Lüthy, A., Nachfolger von Buchhandlung Jent & Comp., Solothurn (Schweiz). Sort.- u. Verlh. Seit 1/VI. 1898. Gegr. 1/XI. 1838. (👁 V a, 50.) Unverlangte Sendungen verbeten — gehen mit Spesennachnahme zurück. ⚓ w. *Koehler.*

Lütkemeier, Friedrich, Bad Lippspringe, Brunnenstr. 3. Buch-, Papier- u. Schreibwh. Bürobedarf. Gegr. 1909. (TA.: Buchhandlung Lütkemeier Lippspringe. — Ⓜ Lippspringer Bank, Bad Lippspringe.) w. *Volckmar.*

Lütolf, Otto, Verlagsgeschäft, Buchdruckerei u. Buchbinderei, St. Gallen (Schweiz). Gegr. 1860. (☞ 1842. — TA.: Adressbuchverlag. — 👁 IX, 819.) Inh.: Otto Lütolf. *Herbig.*

Lutterberg, Fr., Techn. Buchhandlung u. Antiquariat, Mittweida. Gegr. 1881. Reisszeugfabrik. w. *Maier.*

Lutteri, A., Cortina d'Ampezzo [Italien]. Buch- u. Kunsth. Gegr. 1911.

Luttermann, H. Willy, Hamburg 5, Beim Strohhause 39/41. Musik.- u. Instrmh. Gegr. 18/IX. 1904. (Alster 52. — 9—7. — TA.: Musikluttermann. — Deutsche Bank. — 14679.) w. *Hofmeister G. m. b. H.*

Lutz, Friedrich: Westdeutsche Versand-Buchh. Friedrich Lutz, Frankfurt (Main).

Lutz, Franz, vorm. Emil Boehme, Gablonz a/N. (Böhmen), Hauptstr. 9. Buch-, Kunst- u. Musikh., Graph. Kabinett, Leihbibl., Antiquariat: Bürgerstr. 18, I. Gegr. 1/X. 1883. (8—6. — Böhm. Unionbank; Oberlausitzer Bank, Zittau. — Prag 57900.) Nichts unverlangt. — Komm.: Paris, Le Soudier. w. *Fleischer.*

Lutz, Eduard, Münnerstadt. Buchh. u. Buchb. Seit 1905. Gegr. 1798. (8—12, 2—6.) Liefere direkt mit 1/1 Portober. Donnerstags Sendung nach Leipzig. w. *Streller.*

Lutz, Adolf, Geschäftsf.: S. Lutz-Steinweg, Verlag, Stuttgart.

Lutz, K. G., Verlag, Stuttgart, Reinsburgstr. 16 (nicht verwechseln mit Robert Lutz). Spez.: Naturwissenschaften u. Schulbilderverlag. Gegr. 1/IX. 1889. (1111. — TA.: Lutz Verlag Reinsburgstr. 16 Stuttgart. — Württ. Vereinsbank, Abt. Hofbank, Stuttgart.) Inh.: Eckstein & Stähle. a. *Rietzschel.*

Lutz, Robert, Verlag, G. m. b. H., Stuttgart, Hölderlinstr. 32a. Verlh. Gegr. 1/XI. 1885. (S.-A. 20764. — TA.: Lutz Verlag Stuttgart Hölderlinstr. — Württemb. Vereinsbank, Stuttgart. — Stuttgart 181; Zürich VIII 6725; Prag 79699; Wien 156787.) Geschäftsf.: Otto Schramm. = Liefern direkt ab Stuttgart. An Handlungen ohne Konto ausnahmslos mit beschränktem Rabatt gegen Nachnahme. — Dienstags Bücherwagen-Sendung nach Leipzig. = Bugramesse II. St. Koje 44. *Herbig.*

Lutz-Steinweg, S., Verlag, Stuttgart, Birkenwaldstr. 31p. Gegr. 1/IV. 1904. (6571.) Inh.: Frau Sophie Lutz geb. Steinweg. Geschäftsf: Adolf Lutz. a. *Wagner.*

Lutze, Sanitätsrat Dr. Paul: Verlag der Lutzeschen Schriften, Köthen (Anhalt).

Lützel & Co., Pirmasens. Buch-, Kunst-, Musik.-, Papier- u. Schreibwh. Seit 15/XI. 1891. Gegr. 1765. (35. — Ludwigshafen 2094.) Inh.: Otto Lützel u. Hermann Lützel. — Komm.: Stuttgart, Koch, Neff & Oetinger. w. *Staackmann.*

Lützenkirchen, Anton, Bonn, Wenzelgasse 37. Buch- u. Kunsth., Devotionalien, Kirchenornamente, Pap.- u. Schreibw., Buchb. Spez.: Kathol. Theologie. Seit 1/X. 1884. Gegr. 19/III. 1831. (1208. — Köln 2193.) w. *Cnobloch.*

Lützerath, Ernst: Weststadt-Buchhandlung, Ernst Lützerath, Karlsruhe (Baden).

Luwe, Frau Johanna verw.: E. Schenks Buchh., Albert Luwe, Detmold.

Luz, Hermann, Mitinh.: Paasche & Luz, Stuttgart.

***Luzac & Co., London** W C., 46 Great Russell Street. Foreign a. Oriental Bookseller a. Publ. Inh.: *Horace Barron Knight-Smith, s. Dez. 1903. w. *Koehler.*

Lyng, Johannes: Rasmus Hansen's Boghandel, Odense.

Lynge, Herm. H. J., & Sön, Kopenhagen, Lövsträde 7. Sorth. u. Antiq. Gegr. 26/V. 1853. Inh.: Herm. J. V. Lynge, s. 13/XI. 1892.

Lyon, Gustav, Berlin SO 16, Schmidstr. 19/20. Verlh., Modezeitungen, Schnittmuster. Gegr. 1/IV. 1865. Zweighäuser in **Amsterdam, Kopenhagen** [Köbenhavn], **Stockholm, Warschau, Wien** u. **Zürich.** (Moritzplatz 9542, 9543 u. 10780. — 1/2 9—5. — TA.: Lyalbum Berlin. — †† Reichsbank; Disconto-Gesellschaft, Berlin. — 897.) Inh.: Louis Joseph, s. 28/IV. 1898, u. Hermann Joseph, s. 1/I. 1907. Prokur.: Max Schmidt, Oscar Hoffmann und Paul Laumann. Verlag d. Mode-Journale: Wiener Chic, Moderne Toiletten, Deutsche Modelle, Très Chic, Praktische Schneiderkleider, Moderne Hüte, Modenschau, Mode der Eleganten Frau, Lyons Frauenwoche, La Mode qui viendra, Gustav Lyon's Mode-Album, Blusen-Neuheiten, Album für Mäntel und Kostüme, Ball-Album, Wäschealbum, Kindermoden, Handstickereien usw. **Auslieferung nur in Leipzig.** Direkte Bestellungen erleiden deshalb Verzögerung. — Komm.: New York, S. Reinach. a. *Opetz.*

Lyon, Gustav: „Wiener Chic", Wien.

Lyon & Healy, Chicago Ill. (U. S. A.), Wabash & Jackson Boulevard. Musik.- u. Instrumh. u. -Fabrik. Seit 1/X. 1864. — Komm.: Paris, Choudens Fils. w. *Zimmermann.*

Lyra, Berlin-Wilmersdorf siehe Musikverlag „Lyra", Berlin-Wilmersdorf.

„Lyra", Chorverlag, Wien XVIII, Herbeckstr. 52. Gegr. 1881. (TA.: Lyra Wien Herbeckstr. 52.) Inh.: Maria Anna Naaff-Eggersberg, s. 27/XII. 1889. a. *Kittler.*

Lyra-Verlag, (H. Molitor), **Leipzig** C 1, Nürnberger Str. 36—38, **Wien** I, Weihburggasse 18. Gegr. 23/IX. 1912. (Leipzig 304; Wien 77157. — Leipzig 54168; Prag 500715; Wien 58539.) Inh.: Oscar Molitor. a. w. *Breitkopf & Härtel.*

M.

Maack, Friedrich: A. H. Payne; St. Antonius-Buchh. E. Gutberlet & Co.; Volks-Verlag Eugen Gutberlet; Geschäftsf.: M. Gutberlet, Verlag G. m. b. H.; Dr. Karl Meyer G. m. b. H., Leipzig.

Maack's Buch-, Kunst- u. Musikh., J. B., (J. C. H. Rebehn), **Tönning.** Seit 7/IX. 1881. Gegr. Aug. 1867. Inh.: Hans Adolf August Jensen. w. *Maier.*

⊛Maas, Friedrich: Polytechnische Buchhandlung A. Seydel, Berlin.

⊛Maasch, Ernst: Boysen & Maasch, Hamburg.

⊛Maasch's Buchh., Carl, (A. H. Bayer), **Pilsen** [Plzeň] (Böhmen). Buch-, Kunst-, Musikh., Leihb. Gegr. 1857. (⊶ 1555. — ⊷ Prag 49892.) Disponent: Hans Mertins. ⚓w. *Cnobloch.*

⊛Maass, Otto, G. m. b. H., Wien VI, Mariahilfer Str. 91. Musik.-Verl. u. Sort., Antiquariat. Seit Jan. 1920. Gegr. 1/II. 1885. (⊶ 6264. — ⊷ Wien 32262.) Geschäftsf.: ⊛Emil Hertzka u. ⚷Karl Fiedler, s. 1920. Prokur.: Leopold Ofner. a.w. *Hofmeister G. m. b. H.*

⊛Maass & Plank, Berlin N 4, Chausseestr. 120. Hochschulbuchh., Antiquariat u. Verlag. Gegr. 1/IV. 1907. (⊶ Norden 4317. — ⊷ 28124.) Inh.: ⊛Karl Maass. w.

*Mc Farlane, P. N., Direktor: Cassell & Co., Ltd., London.

Mc Kay & Co., Kapstadt (Süd-Afrika), Church Street 6. Buch- u. Musikh. Geschäftsf. Gesellsch.: Acland Bischoff. w. *Licht.*

Machold, F., Neusohl [Baňská-Bystrica] (Tschechoslov. Rep.). Inh.: Phil. Wilh. Machold, s. 1905. n. *R. Hoffmann.*

⊛Machwirth, Carl, Alzey. Buch- u. Paph. Gegr. 1893. (⊶ 170. — ⊛ Volksbank, Alzey. — ⊷ Frankfurt [M.] 60848.) Unverlangte Sendung. verbeten. — Komm.: Stuttgart, Koch, Neff & Oetinger. ⚓w. *Kommissionshaus.*

⊛Macklot'sche Druckerei, Verlag u. Papierwarenfabrik, Aktiengesellschaft, Karlsruhe (Baden), Waldstr. 10/12. Gegr. 14/II. 1757. (⊶ 110. — ⊛ Straus & Co., Karlsruhe. — ⊷ 7534.) Vorstand: ⊛Johann Friedrich Hanagarth. *Steinacker.*

Macoun, Ottokar, Wels (Oberösterr.). Buch-, Kunst-, Musik.- u. Paph., Bilder-Rahmerei. Seit Mai 1912. Gegr. 1870. — Komm.: Wien, Arnold. w. *Fleischer.*

Macy, R. H., & Co. Inc., New York, City, Broadway at Sixth Ave. 34th to 35th Str. w. *Koehler & Volckmar A.-G. & Co., Abtl. Ausland.*

⊛Madaus, Dr., & Co., Berlin C 2, Burgstr. 28. Verlagsbuchh. u. Druckerei, Buchverlag. Gegr. 1/I. 1923. (⊶ Norden 10436 u. 11164. — ⊛ Direction der Disconto-Gesellschaft, Berlin, Dep.-Kasse W 8, Kronenstr. 24. — ⊷ 3086.) Inh.: ⊛Dr. med. Gerhard Madaus, Friedemund Madaus u. Hans Madaus. Geschäftsf.: v. Aussem. Liefern direkt mit 1/1 Portoberechnung. a.w. *Volckmar.*

⊛Maeder, R., Leipzig C 1, Burgstr. 1—5. Antiq. Gegr. 1885. (⊶ 10241. — ⊷ 56819 [unter Lincke'sche Buchh.]) Inh.: Georg Rich. Maeder's Erben. Prok.: ⊛Reinhold Maeder. w.

Maeder's Erben, Georg Rich.: Lincke'sche Leihbibl., Leipzig.

⊛Maeder, Reinhold, Prokur.: Lincke'sche Leihbibl., Leipzig.

Madjaroff, H., Sofia [Sofija] (Bulgarien), Leguéstr. 8. Musikh. Gegr. 1906. Abtl. Pianos im eigenen Hause: Beltscheffstr. 40a. Grösstes u. ältestes Haus am Platze. *Hug & Co.*

⊛Madison, Ernst, Solothurn (Schweiz), Stalden 55. Buchh. u. Antiq. Gegr. 1/V 1927. (⊶ 1471. — ⊛ Handelsbank, Solothurn; Kantonalbank, Liestal.) Komm.: Stuttgart, Koch, Neff u. Oetinger. w. *Fr. Foerster.*

Madrasch, Frau E.: J. G. Striese, Königsberg (Pr.).

Madrasch, H., Soldin. Buchdr. u. Buchh. Gegr. 1877. (⊶ 37. — 8—12, 2—6. — TA.: Madrasch Soldin. — ⊛†† Kreissparkasse; Soldiner Bank, Soldin. — ⊷ Berlin 136785.) Inh.: Max Madrasch, s. 1900. a.w. *Streller.*

⊛„Das Magazin" Dr. Eysler & Co. Verlag G. m. b. H., Berlin SW 68, Markgrafenstr. 77. Verlag der Zeitschrift „Das Magazin". Gegr. 1/IX. 1924. (⊶ Dönhoff 4065/70. — TA.: Plenum. — ⊛ A. E. Wassermann, Berlin C 2, von Goldschmidt-Rotschild & Co., Berlin W 8. ⊷ 31062.) Geschäftsf.: ⊛Dr. H. L. Hammerbacher, Edgar Heumann, William Heumann. Prokur.: Robert Häberlein u. Karl Stolpe. Annahme für Inserate: Gebr. Heumann, Berlin SW 68, Markgrafenstr. 77. a. *F. E. Fischer.*

⊛Magdeburger Journal-Lesezirkel G. m. b. H., Magdeburg, Weinfasstr. 4 p. Gegr. 1/IV. 1902. (⊶ 4101. — ⊷ 15672.) Gesellschafter: ⊛Selmar Bühling, ⊛Adalbert Heinrichshofen, Kaete Henschel, Wally verw. Lommatzsch. Geschäftsf.: Wally verw. Lommatzsch.

Mager, Eduard, Donauwörth. Verlh. Gegr. 16/IX. 1902. (⊶ 31. — ⊷ München 6072; Wien 145941; St. Gallen IX 796; Prag 79065.) Inh.: Frau Wally Raab verw. Mager. *Maier.*

⊛Magerl, Michael, Direktor: „Egerland" Verlags- u. Sortimentsbuchhandlung, Eger (Böhmen).

***Maglione, Prof. P., Succ. E. Loescher & Co., Rom** VII, 88 Via Due Macelli. Antiq., Sort., Verlag. Gegr. 1870. (TA.: Libreria Loescher Rom.) Inh.: *Comm. Prof. Pasquale Maglione, s. 20/V. 1926. *Fleischer.*

Magnum Opus-Verlag (Chr. G. Möbus), **Freiburg** (Breisgau). Gegr. Dez. 1918. (👁 Karlsruhe 7671; Basel V 4728; Wien 145 179; Holländ. Postgiro 8250.) a. *Fleischer.*

⊛Magnus, Walter: M. Hiller vorm. Michelly, Königsberg (Pr.).

Magnussen, Frl. Gertrud, Mitinh.: Maria Kunde, Graph. Kabinett, Hamburg.

⊛Magull, Bruno, Schlawe (Pomm.), Stolper Str. 22. Buch-, Papier- u. Musikh. Gegr. 17/IV. 1919. (🖃 178.) w.

Magyar, Jenö u. Géza: Central-Antiq. u. Buchh., Budapest.

Mähler, W., Leipzig C 1 (Briefadresse: Postschliessfach 103). Elsässer Str. 16 pt. r. Versandbuchh. Gegr. 15/II. 1890. (🖃 25 959. — 👁 61 136.) Inh.: Felix Ollert. w. *Kössling.*

⊛Mähler, Paul, Verlags- u. Versandbuchhandlung, Stuttgart, Hohenheimer Str. 47. Spez.: Turn- u. Sportbücher. Gegr. 2/I. 1901. (🖃 27431. — TA.: Mählerverlag. — Ⓦ Württemb. Vereinsbank, Stuttgart. — 👁 9186.) Wöchentlich 1 mal Sendung nach Leipzig. Prospekte über Turn- u. Sportbücher erbeten. *Haessel.*

Mähler, Paul, Verlag, Stuttgart siehe auch Gut-Heil-Verlag Paul Mähler, Stuttgart.

⊛Mahler, Caesar, Wien V, Margaretenstr. 76. Buch-, Kunst- u. Musikalienh., Antiq. Fachliteratur für Gewerbe u. Technik. Seit März 1920. (👁 90 453.) w. *R. Hoffmann.*

⊛Mahler & Ressel, Thekla Ackermann, Rothenburg (ob d. Tauber). Buch- u. Kunsth. Gegr. Mai 1906. (👁 Nürnberg 25 714.) Inh.: ⊛Thekla Ackermann. — Komm.: Stuttgart, Koch, Neff & Oetinger.

⊛Mahlo, Frau Victoria, Geschäftsl.: L. Vonderthann & Sohn, Berchtesgaden.

Mahlo, Richard: Arthur Hentze, Grossenhain.

⊛Mahn, Alfred, Mitinh.: Müller'sche Buchh., Rudolstadt.

⊛⅛Mahnke, Fr., Inh. Karl u. Hans Mahnke, Verden (Aller), Grüne Str. 20. Buch-, Lehrm.-, Musik.- u. Paph. Spez.: Pädagog. Literatur u. Lehrmittel. Gegr. 29/VIII. 1841. (🖃 131. — 👁 Hannover 3242.) Inh.: ⊛⅛Karl Mahnke, s. 1919, u. Hans Mahnke, s. 1925. ⚓ w. *Volckmar.*

Mahr, Carl: J. Ph. Leuthner, Darmstadt.

Mahr, Johs. Alb., „Universum"-Buchhandlung für wissenschaftl. Spezialgebiete, München, Schellingstr. 41. Inh.: Johannes Vogel. Prok.: Frau Kläre Mahr. a.w. *Fleischer.*

Mahr, Árpád: Julius Thiering, Oedenburg.

⊛Mahraun, Artur: Jungdeutscher Verlag Artur Mahraun, Berlin.

Mai, Gustav Hermann: Hermann Grönwald, Berlin-Schöneberg.

Mai, Oscar, Lemgo. Verlh. (gegr. 1/VI. 1899). (🖃 215. — TA.: Mai Lemgo. — Ⓦ Sparkasse, Lemgo.) **Lieferung nur direkt.**

Mai, Henrik, és fia, Budapest IV, Muzeum körút 35. Sort., Antiq. u. Verlagsb. Gegr. 1853. Inh.: Béla May. w. *Koehler & Volckmar A.-G. & Co., Abtl. Ausland.*

Máje, Prag siehe Nakladatelské družstvo Máje, Prag.

⊛Maien-Verlag, Oberhof. Gegr. 1/V. 1921. (🖃 100. — 👁 Erfurt 13 477.) Inh.: Gertrud Prellwitz u. ⊛Werner Plaut. ⚓ a. *Volckmar.*

⊛Majer, Heinrich, Verlags- und Versandbuchhandlung, Basel (Schweiz), Stapfelberg 6. Adr. f. Deutschland: Lörrach-Stetten (Baden), Postfach. Spez.: Erbauungsbücher, Religionspädagogik, evangelische Apologetik, Theologie, evang. Volksliteratur, Jugendschriften, Schöne Lit., religiöse Musik, Zeitschr. Gegr. 1/III. 1921. (Ⓦ Comptoir d'Escompte de Genève, Sitz Basel. — 👁 Karlsruhe 70 220; Basel V 3990.) Nach Deutschland erfolgt Lieferung ab Lörrach-Stetten (Baden) mit $^1/_1$ Portoberechnung. at. *Wallmann.*

Maier, Aloys, Fulda. Abt. I: Hof-Buch-, Kunst-, Musik.- u. Verlh. Abt. II: Pianoforte- u. Harmonium-Export. Gegr. 1/VII. 1846. Inh.: Richard Maier u. Ernst Maier, Hofbuchhändler Sr. Kaiserl. u. Königl. Hoheit des Erzherzogs Karl Stefan von Oesterreich, Ihrer Kgl. Hoheit der Landgräfin von Hessen, Sr. Majestät des Königs Karol I. u. Sr. Heiligkeit Papst Pius XI., s. 1/X. 1891. Unverlangte Zusendungen verbeten. at.w. *Bernh. Hermann & G. E. Schulze.*

⊛⅛Maier, Otto, Kommanditges., Leipzig C 1, Stephanstr. 12 u. Seeburgstr. 55.57.59. Kolp.-Grosso-Buchh., Kommissionsgesch., Grosso-Sortiment, Verlag. Seit 13/III. 1920. Gegr. 1/I. 1857. (🖃 21831. — Mo. 8—$^1/_2$5, Di. bis Fre. 8—5, Sbd. 8—2. — Ⓦ†† Commerz- u. Privat-Bank, Fil. Leipzig, Dep.-K. M, Johannisplatz 1; Giro-Zentrale Sächs. Gemeinden, Leipzig; Sächs. Staatsbank, Leipzig; Kreditanstalt d. Deutschen, Prag. — 👁 1466.) Pers. haft. u. geschäftsführ. Gesellschafter: ⊛Eduard Mannhart. Allein-Prokur.: ⊛⅛Richard Zerche. Gesamt-Prokur.: Max Richter u. Herm. Bärsch. w.

Majer, Hans, Stellv. Dir.: Uvachrom-Akt.-Ges. für Farbenphotographie, München.

⊛Maier, Otto, Ravensburg. Verlagsbh. Spez.: Jugendbeschäftigungen: Ravensburger Spiele, Spielbücher, Bilderbücher, Kinderarbeitsbücher, Bastelbücher (Sammlung Spiel u. Arbeit), Werkbücher f. kunstgewerbl. Arb., Kunsttechn. Handbücher, Zeichen- u. Schriftenvorlagen. Gegr. 1883. (🖃 75. — 👁 Stuttgart 1233; Schweiz St. Gallen IX 635; Wien 105 283.) Inh.: Helene

Maier Wwe., ⊛Otto, Karl u. Eugen Maier. Prokur.: Jacob Dietler, Valentin Noll u. Eugen Maier. Zur Messe in Leipzig: Stentzlers Hof, I. Stock Zimmer 154—156.
at. *Bernh. Hermann & G. E. Schulze.*

Maier, Karl, Stellvertr. Direktor: Union Deutsche Verlagsgesellschaft, Stuttgart.

Majewski, Franz: A. Dargel Nachf. Inh. Franz Majewski, Wormditt.

Mair, Josef, Gross-Kanizsa [Nagy-Kaniczsa] (Ungarn). Buch-, Papier-, Musik.-, Kolport.- u. Schreibwh. Inh.: Wwe. Hermine Mair. w.

***Maison d'Editions „Eleftheroudakis" S.A., Athen,** Place de la Constitution. Verlag. Gegr. 1920. Nachf. der Griech. Verl.-A.-G. (TA.: Eleftheroudakis Edition. — ⓜ Deutsche Bank, Fil. Leipzig.) Direktor: *Const. Eleftheroudakis. **Auslieferung nur vom Verlagsort.**
a. *Fleischer.*

Maison du Livre Dr. Robert Hausemer, Luxemburg, Grande Rue 56. Sort. Gegr. 1/VIII. 1922. (⊶ 4780. — ⓜ Société Luxembourgeoise de Crédit et de Dépôts, Luxembourg. — ⊷ 2587.)
w. *Koehler & Volckmar A.-G. & Co., Abtl. Ausl.*

♆Maison de Musique „Musica" Pemsel-Rusch, Esch (Alzette). Musik.- u. Musikinstrh. Gegr. 15/VI. 1923. (TA.: Musica Esch sur Alz. — ⓜ Banque générale du Luxemb., Esch.) Inh.: ♆Franz Pemsel-Rusch.
a. *Breitkopf & Härtel.*

Majus, Hans, Geschäftsf.: Reisebureau der Hamburg-Amerika-Linie G. m. b. H., Berlin.

♆Maiwald, Paul, Altenburg (Thüringen), Amalienstr. 5 b. Instrum.-, Musik.-, Buch- u. Kunsth. Gegr. 1/IV. 1919. Unverlangte Sendungen verbeten. w. *Breitkopf & Härtel.*

⊛♆Maiwald, Fritz, Wittenberg (Bz. Halle), Adlerstr. 3. Buch-, Kunst- u. Musikh. Gegr. 1/XI. 1910. (⊶ 725. — ⓜ Kreissparkasse, Fil. Wittenberg. — ⊷ Leipzig 106492.)
w. *Steinacker.*

⊛Malcomes, Carl, (Franz Siemenroth Nf.), **Nieder-Ramstadt** (Kr. Darmstadt). Verlag, Versand. Gegr. 1888. (ⓜ Deutsche Vereinsbank, Darmstadt. — ⊷ Frankfurt a. M. 18635 [Carl Malcolmes].) Inh.: H. Malcomes. Prokur.: ⊛Carl Malcomes jr. ⚓a. *Fr. Foerster.*

⊛Maler-Zeitung, Jüstel & Göttel, Leipzig C 1, Emilienstr. 21. (⊶ 23367. — ⓜ Spar- u. Gewerbebank e. G. m. b. H., Leipzig. — ⊷ 2559.)

Maliks, Alexander, Nachfolger, Wilhelm Bartsch, Krappitz (Oberschles.). Buch- u. Paph. Gegr. 1888. (⊷ Breslau 50841.)
w. *Giegler's Buchh.*

⊛Malik-Verlag Aktiengesellschaft, Berlin W 50, Passauer Str. 3. Gegr. 1/III. 1917. (⊶ Steinplatz 13473 [Bavaria 6156]. — ⓜ Bett Simon & Co., Berlin W 8, Mauerstr. 53. — ⊷ 56702.) Vorstand: ⊛Wieland Herzfelde u. Hans Frankl. Ges.-Prokur.: Ernst Hannebohn.

Lieferungen unter ℳ 10.— an Firmen, mit denen wir nicht in Rechnungsverkehr stehen, nur bar. **Vollständige Auslieferung in Leipzig ausser signierten Werken.** ⚓a. *O. Klemm.*

Malke & Co., Leipzig C 1, Querstr. 14. Kunstverlag u. Grosshandlg. Gegr. 1905. (⊶ 28441.)

Mallmann, August: Iris-Musik- u. Theater-Verlag August Mallmann, Recklinghausen.

Malmberg, L. C. G., Herzogenbusch (Niederlande). Verleger, Buchhändler, Grosshändler in Lehrmitteln. Gegr. 1885.
w. *Koehler & Volckmar A.-G. & Co., Abtl. Ausland.*

Malmquist, Robert, Direktor: Nordiska Bokhandeln, Stockholm.

⊛Maloschek, Robert, Hamborn, Alleestr. 50. Buch-, Musik.-, Lehrm.- u. Schreibwh. Gegr. 5/IV. 1913. (⊶ 427. — ⓜ Sparkasse Hamborn. — ⊷ Essen 22506.) w. *Fleischer.*

⊛Malota, Franz, Wien IV, Wiedener Hauptstr. 22. Buch- u. Kunsth., Antiq. Spez.: Architektur u. Kunst. Gegr. 1/X. 1901. (⊶ 11739.) w. *Kummer.*

Malsch, Gustav: Arthur Stahmann, Pianohaus, Remscheid.

Malsch & Vogel, Karlsruhe (Baden), Adlerstr. 21. Buchdr. u. Verlh. Gegr. 20/VII. 1838. (⊶ 2109.) Inh.: Karl Malsch. — Komm.: Stuttgart, Koch, Neff & Oetinger. *Fleischer.*

Mal- u. Zeichen-Unterricht G. m. b. H., Berlin W 9, Linkstr. 12. Verlh. Gegr. 1911. (⊶ Lützow 6226. — ⓜ Darmstädter u. Nationalbank. — ⊷ Berlin 10654; Wien 156285; Prag 500182; Zagreb 40224; Basel V 5951; Budapest 24247; Warschau 190666.) Geschäftsf.: Otto Kyburg. a. *Koehler.*

*Malye, Jean, Direktor: Société Anonyme d'Edition Les Belles Lettres, Paris.

Malz, Alfred, Mitinh.: Heinrich Kröner, Döbeln.

Malzahn, Emil, Berlin SW 29, Bergmannstr. 27. Verl.- u. Kommissionsbuchh. Gegr. 1874. w.

Manatschal-Ebner & Cie. A.-G., Chur (Schweiz). Graph. Anstalten u. Verlag. Gegr. 1892. Direktor: Carl Ebner sen. at. *Brockhaus.*

Manceaux, A., Société belge d'Edition, Brüssel [Bruxelles], 33 Rue d'Italie.
Brockhaus.

⊛Mandel, Fritz, Kunstverlag, Wien VI, Capistrangasse 4. Gegr. 1920. (ⓜ Deutsche Bank, Fil. Frankfurt [M.]. — ⊷ Wien 111301; München 38924.) *R. Hoffmann.*

Mandello, Direktor Hermann, Geschäftsf.: Kaufhaus Hansa G. m. b. H., Frankfurt (Main).

⊛Mändl, Julius, Komotau (Böhmen). Buch-, Kunst-, Musik.- u. Antiquarh., Kolp., Anzeigen-Annahme u. Zeitungs-Verschleiss. Seit Okt. 1881. Gegr. 1/IV. 1875. (⊶ 226/VI, — 8—12, 2—6. — TA.: Mändl Komotau.) Unverlangte Sendungen verbeten. w. *Cnobloch.*

Mandl, Max, u. Christian Mandl: Grossleihbücherei „Hildegard", Buchhandlung, Antiquariat (Inh.: Gebr. Mandl), München.

Mandl, Elsa, u. Oskar Mandl, Mitinh.: Adolf Horovitz, Tyrnau.

Mandl, Josef, Direktor-Stellvertr.: Buchh. u. Zeitungsbureau Hermann Goldschmiedt, G. m. b. H., Wien.

⊛**Mandt, Gustav, Lauterbach** (Hessen). Buchh. u. Kunstverlag. Gegr. 1890. (☞ 58. — ⌾ Frankfurt [M.] 14677.) w. *Strelle r.*

Mang, Adolf, Geogr.-astron. Verlag, Stuttgart, Reinsburgstr. 16. Spez.: Tellurien, Globen in 8 Sprachen, Sternkarten. Gegr. 1860. (☞ 1111. — ⓦ Württ. Vereinsbank Abt. Hofbank, Stuttgart.) Inh.: Eckstein & Stähle, s. 1/I. 1907. a. *Rietzschel.*

⊛Mangelsdorf, Walter, u. Frau Marg. Mangelsdorf: Trowitzsch & Sohn, Berlin.

⊛**Manger's Buchh., J.,** (Otto Manger), **Gardelegen.** Buch-, Kunst-, Musik.- u. Schreibmath., Leihb. Seit 1/X. 1921. Gegr. 1/X. 1878. (☞ 46. — ⌾ Magdeburg 10059.) Übernahme von Alleinvertretungen. w. *Cnobloch.*

⊛**Mangold'sche Buchhandlung, Fr., Inhaber Paul Giessler, Buchhändler, Blaubeuren,** Karlstr. 6. Seit 15/VI. 1908. Gegr. Jan. 1830. (ⓦ Landw. Creditbank, Blaubeuren; Giro Nr. 57 Oberamtssparkasse Blaubeuren. — ⌾ Stuttgart 29283.) — Komm.: Stuttgart, Koch, Neff & Oetinger. ⚓w. *Herbig.*

⊛**Mänhardt, E., Gmunden** u. **Bad Ischl** (O.-Öst.). Buch-, Kunst-, Musik.- u. Schreibmath. nebst Leihb. Seit 1/X. 1864. Gegr. 1841. (8—6. — ⓦ Bank f. Ober-Österr. u. Salzburg in Linz. — ⌾ Wien 5219.) Inh.: ⊛Fritz Mänhardt, s. 12/VI. 1907. — Komm.: Wien, Lechner & Sohn. w. *Steinacker.*

⊛Manicke, Max, Mitinh.: J. Bettenhausen; Buchhandlung Karl Schmelzer; Geschäftsf.: Buchhandlung u. Zeitungsbureau Hermann Goldschmiedt G. m. b. H., Wien.

⊛Manitz, Dr. Friedrich, Geschäftsf.: Verlag Unesma G. m. b. H., Leipzig.

Mann, Hugo, Falkenstein (Vogtl.), Gartenstr. 26. Sorth., Verlh., Musik.-, Instrum.-, Saiten- u. Paph., Kolph. Gegr. 1892. a. w. *Maier.*

Mann, Max, Friedland (Bz. Breslau), Schweidnitzer Str. 31/32. Buch-, Musik.- u. Paph., Buchdr. Gegr. 1901. (⌾ Breslau 36017.) w. *Maier.*

Mann, Carl, Molkerei-Zeitung, Druckerei u. milchwirtsch. Verlag, Hildesheim.

Mann, Dr. Albert, Mitinh.: Hermann Beyer & Söhne (Beyer & Mann), Langensalza.

Mann, S., Mitinh.: M. Niemierkiewicz & Co., Posen.

Mannewitz, H., Oschatz. Buchh. verb. mit Buchb., Pap.- u. Schreibmath. Seit 1/VII. 1881. Gegr. 1/IX. 1862 von C. Bittig. (☞ 210. — ⌾ Leipzig 33300.) Inh.: Walther Mannewitz, s. 1/VII. 1919. Unverlangte Sendungen verbeten — gehen mit Spesennachnahme zurück. w. *Kommissionshaus.*

Mannfred, Heinrich: Heima-Verlag, Berlin-Schöneberg.

⊛Mannhart, Eduard, Pers. haft. u. geschäftsf. Gesellschafter: Otto Maier Kommanditges., Leipzig.

⊛Mannheim, Richard: Krifa-Versandbücherei Richard Mannheim, Berlin-Wilmersdorf.

⚷**Mannheimer Musikhaus, Mannheim** O. 7. 13 (Heidelberger Str.). Musikh., Saitenh., Sprechapparate u. Konzertvertretung. Gegr. 1/X. 1913. (☞ 27470. — TA.: Mannheimer Musikhaus. — ⓦ Süddeutsche Diskonto-Depositen-Kasse A.-G. — ⌾ Ludwigshafen 4630.) w. *Volckmar.*

⊛Mansbacher, M. F.: Gebrüder Wolff, Kreuznach.

Mansi-Verlag, Arnhem siehe H. Welter, Arnhem.

⊛**Manske's Buchhandlung, M., Inh. Richard Wendorff, Strasburg** (Uckermark, Bez. Potsdam). Buch-, Pap.- u. Musikalienh. Seit 1/IV. 1920. Gegr. 1/V. 1891. (☞ 50. — ⓦ Strasburger Vereinsbank G. m. b. H. — ⌾ unter Richard Wendorff Berlin 97025.) ⚓w. *Wallmann.*

⊛⚷**Manthey, Albert, Halle** (Saale), Grosse Ulrichstr. 12. Musikalien- u. Musikinstrumh. Konzertveranstaltungen. Grossist für Parlophon und Beka-Apparate und Schallplatten. Gegr. 9/IX. 1919. (☞ 24633. — ⓦ Reinhold Steckner, Halle. — ⌾ Leipzig 30714.) ⚓n. *Hofmeister G. m. b. H.*

Manz, G. J., München - Regensburg siehe Verlagsanstalt vormals G. J. Manz, Buch- u. Kunstdruckerei A.-G., München-Regensburg.

Manz, Otto: Volks- u. Jugendschriften-Verlag, München.

⊛**Manz'sche Verlags- u. Universitäts-Buchh.** (Julius Klinkhardt & Comp.), **Wien** I, Kohlmarkt 20. Verlag, Sortiment, Antiquariat, Buchdruckerei. Spez.: Rechts- u. Staatswiss. Gegr. 1849. (☞ 66069 u. 65016. — TA.: Manzverlag Wien. — ⓦ Allgem. Österr. Boden-Credit-Anstalt, Fil.: Wien I, Graben 13; Commerz- und Privatbank, Berlin; Schweizerische Kreditanstalt, Zürich; Hrvatska Eskomptna Banka, Zagreb; Union-Bank, Lemberg; Anglo Bank, Czernowitz. — ⌾ Wien 11180; Prag 11180; Budapest 28747; Laibach 20108; Leipzig 13220.) Zweigniederlassung in **Leipzig** C1, Königstr. 9/11. Inh.: ⊛Marcus Stein, Wien, s. 1/I. 1883, u. ⊛Dr. Richard Stein, Wien, s. 1/I. 1898. Prokur.: Berta Pohl. Für Sortiment, Verlag und Buchdruckerei streng getrennte Konten. — Komm.: London, Dawson & Sons; Paris, Rasmussen. ⚓at.w. *Wagner.*

Manz & Lange, Inh.: Theodor Lange, Hannover, Veilchenstr. 1. Verlh. Gegr. 1/VI. 1889. (⌘ 32709.)

Mappus, Xaver, Direktor: Librairie Union, Colmar (Els.).

Marcan-Verlag, F. J., G. m. b. H., Köln (Rhein) 1, Schildergasse 84a. Gegr. 1/VII. 1922. (Anno 893. — 8½—5. — Dresdner Bank, Depositenkasse Köln, Rudolfplatz. — ⌘ Köln 5819.) Liquidator: Fritz Marcan. Prokur.: Max Schmidt. **Vollständige Auslieferung in Leipzig.** ⚓a. *Fleischer.*

Marcard, Hans, Mitinh.: Lippertsche Buchh. Max Niemeyer, Halle (Saale).

Marcher, H. P., Mitinh.: Wilhelm Larsens Boghandel, Odense (Dänemark).

Marck, H. van der, u. Th. van der Marck: J. J. Romen & Zonen, Roermond (Niederlande).

Marcus, Benno, Geschäftsf.: Drei-Sprachen-Korrespondenz G. m. b. H., Berlin-Charlottenburg.

Marcus, Louis, Verlagsbuchhandlung, Berlin W 15, Fasanenstr. 65, I. Gegr. 1/I. 1899. (Oliva 2648. — ½9—4. — Deutsche Bank, Depositen-Kasse W. — ⌘ 61034.) Bevollm.: Walter Pasche. Direkte Sendungen ausnahmslos nur gegen vorherige Einsendung des Betrags oder Nachnahme. *Steinacker.*

Marcus, M. & H., Breslau XIII, Kaiser-Wilhelm-Str. 8. Verlh. Gegr. 1/VII. 1897. (Stephan 33640. — Schles. Bankverein, Dep.-K. A. — ⌘ Breslau 8090.) Inh.: Max Marcus u. Theodor Marcus. Liefern direkt mit ¹/₁ Portoberechnung. ⚓a. *Fernau.*

Marcus, Theodor, Vorstandsmitgl.: Wirtschaftliche Vereinigung schles. Verleger E. G. m. b. H., Breslau.

Marcus, Emil, Leichlingen. Buch-, Pap.- u. Schreibwh. Seit 1/VII. 1883. Gegr. 1/I. 1877. Inh.: Fritz Marcus. w. *Maier.*

Marcus, A., & E. Weber's Verlag, Berlin W 10, Genthiner Str. 38, u. **Köln,** Stolkgasse 27/31. Spez.: Sexualwissenschaft, Medizin u. verwandte Gebiete. Gegr. Jan. 1818. (Berlin, Nollendorf 6705—6709. — So. 7½—12½, 1—4½. Sbd. 7—1; Wi. 8—12½, 1—5. Sbd. 8—1. — TA.: Wissenschaft Berlin. — Zahlungen: Konto Walter de Gruyter & Co. bei Reichsbank Berlin; Delbrück, Schickler & Co., Berlin W 66, Mauerstr. 61—65; Allgemeine Deutsche Creditanstalt, Abt. Buchhandel, Leipzig. — ⌘ Walter de Gruyter & Co., Berlin 59533.) Inh.: Eine Komm.-Gesellsch. Pers. haft. Gesellsch.: Walter de Gruyter & Co., Berlin W 10. Bevollmächtigter Gesellschafter: Kommerzienrat Dr. jur. Albert Ahn, Köln. — Auslieferung nur durch Walter de Gruyter & Co.
⚓a. *Walter de Gruyter & Co., Zweigniederlassung Leipzig.*

Marcuse, Dr. Herbert, Mitinh.: S. Martin Fraenkel, Berlin.

Mardorf, Friedr., Mitinh.: Wüsten & Co., Frankfurt (Main).

Marek, Raimund, Böhmisch-Budweis [České-Budějovice] (Tschechosl.Rep.), Sterneckgasse 10. w. *Bernh. Hermann & G. E. Schulze.*

Marek, Ferdinand, Nürnberg, Löbleinstr. 5. Buchh., Antiq. Gegr. 1/VI. 1921. (Kreditanstalt der Deutschen, Prag; Sparkasse der Stadt Innsbruck. — ⌘ 28422.) Unverlangte Sendungen gehen unter Spesennachnahme zurück. Antiquariatskataloge in 1facher Anzahl direkt erbeten. Nachnahmesendungen nur falls portofrei. w. *Volckmar.*

Mareš, Theodor, Pilsen [Plzeň] (Tschechoslow. Rep.), Götheova ul. 5. Buch- u. Musikh. Gegr. 1/V. 1920. (1595.) w. *R. Hoffmann.*

Maretzke & Märtin, Trebnitz (Schles.). Buchh., Buchdr. u. Paph. Gegr. 1845. (194. — ⌘ Breslau 14397.) Inh.: Gerhard Märtin, Frau Auguste Maretzke u. Felix Maretzke. Verantw. Geschäftsleiter: Felix Maretzke. ⚓ *Streller.*

Margueriten-Verlag Johann Gräf, Leipzig C 1, Leplaystr. 6. Buchh. u. Antiquariat. (11734. — 9—6. — ⌘ 57888.) Inh.: Arthur Stoppe. In Liquidation s. 1/I. 1926.

Margules, Samuel, Geschäftsf.: Neue Kunsthandlung G. m. b. H., Berlin.

Marhold Verlagsbuchhandlung, Carl, Halle (Saale), Mühlweg 26. Gegr. 1/I. 1895. (26823. — TA.: Marhold Verlag Hallesaale. — Paul Schauseil & Co. — ⌘ Leipzig 32070.) Inh.: Walther Jäh, s. 1/I. 1907. Sendungen nach Leipzig Mittwochs u. Sonnabends. ⚓a. *Steinacker.*

Marianischer Verlag Ges. m. b. H., Innsbruck, Maximilianstr. 9. Verlag u. Sort. Devotionalien-, Kunst- u. Galanteriewh. Spez.: Religiöse besonders marian. Lit. Gegr. 18/VIII. 1921. (741. — ⌘ Agram 40206; München 35378; Prag 59964; St. Gallen IX/1053; Triest 11/1256; Wien 3176.) Geschäftsf.: Albert Schiemer. Liefern direkt mit ¹/₁ Portoberechnung. **Auslieferung: für Österreich u. das übrige Ausland mit Ausnahme Deutschlands in Innsbruck; für Deutschland: Verlagsanstalt Tyrolia, München, Schellingstr. 41.** Unverlangte Sendungen verbeten. w.

Marienbader Badebuchhandlung, Marienbad, Waldquellzeile, „Apollo", (vis a vis dem Stadttheater). Buch-, Kunst- u. Musikh., Antiq., Mod. Leihbücherei, Verlag heimatkundl. Werke. Gegr. 1920. (Deutsche gewerbl. Volksbank, Mbd.) Geöffn. v. 1. Mai bis 30. Sept. eines jed. Jahres. Inh.: Rudolf Miessner. Prokur.: Maria Miessner. Ganzjährig. Hauptgesch.: Buchhandlung u. Buchdruckerei Rudolf Miessner, Nördlingen, Holzmarkt/Bergerstr. 188 u. Herrenstr. 52. — Für

Sortiment, Verlag u. Buchdr. streng getrennte Konten. — Wir haben Interesse für gute belletrist. Neuerscheinungen. — Unverl. wird wed. pro noch contra not. — Ant.-Katal. 2fach. a. w. *L. Naumann.*

⊛Maril, Dr. Konrad, Stellvertr. Vorstandsmitgl.: S. Fischer, Verlag, A.-G., Berlin.

⊛Marischka-Karczag, Hubert: W. Karczag Musikverlag, Bühnenverlag u. Vertrieb, Wien.

⊛Marissal, Adolf, Mitinh.: Conrad Kloss; Weitbrecht & Marissal, Hamburg.

⊛⚸**Mark, Otto, Rudolstadt,** Postschliessfach 72, „Am Güntherbrunnen". Buch-, Musikh. u. Antiq. Seit 1/I. 1903. Gegr. 1/IV. 1881. (☞ 186. — ⌾ Leipzig 27797.) Antiquariats-Kataloge „Thuringica" direkt erbeten. ⚓ w. *Hartmann.*

Märker, Carl, Nachf., (Alfred Gleissberg), Thalheim (Erzgeb.). Sorth. u. Buchdr. Gegr. 1887. w. *Borggold.*

⊛**Markert, Karl, Leipzig** C 1, Johannisgasse 15. Wissenschaftl. Buchh. u. Antiquar. Gegr. 1/IV. 1894. Inh.: ⊛Karl Ferdinand Moritz Markert, s. 13/I. 1919. Siehe Markert & Petters.

⊛**Markert & Petters, Leipzig** C 1, Seeburgstr. 53, I. Antiq., Verl. u. Sort. Spez.: Orientalische, klass., slavische, moderne, afrikan. u. amerikan. Sprachen. Geschichte, Geographie, Völkerkunde u. Religionswissenschaft. Gegr. 1/IX. 1919. (☞ 17631. — 8—5, Sbd. bis 1. — ⓜ Dresdner Bank, Leipzig; Staatsbank d. U. S. S. R., Moskau. — ⌾ 59163.) Inh.: ⊛Karl Markert. Prokur.: Erich Dietrich. Direkte Verbindung mit dem Orient, Süd-Amerika u. den slavischen Ländern. Alleinauslieferung aller Verlagswerke der Akademia Leningrad u. Moskau u. versch. anderer slav. Akad. u. wiss. Ges.

⊛**Markiewicz, Robert, Verlag, Berlin** SW 68, Kochstr. 53. Buchverl., Buch- u. Zeitschriftenh. Gegr. 15/I. 1906. (☞ Dönhoff 4723. — ⌾ 45780.) *Maier.*

⊛Markiewicz, Robert: Verlag der Gesellschaft Deutscher Literaturfreunde Robert Markiewicz, Berlin.

⊛**Markiewicz & Alter, Berlin** SW 68, Ritterstr. 61. Kunstverlag. Gegr. 1/IX. 1919. (☞ Dönhoff 4723—24. (Inh.: ⊛Robert Markiewicz u. Robert Alter, s. 1/I. 1921.

Märkische Buchhandlung, Fürstenwalde (Spree). Gegr. 1/XI. 1921. (⌾ Berlin 126956.) Inh.: Emil Arndt. w. *Koehler.*

⊛**Märkische Buchhandlung Georg Arnold, Prierosbrück,** Post Prieros (Mark). Reise- u. Versandbuchhandlung. Gegr. 1/XI. 1924. (☞ Prieros 22. — TA.: Arnold Prieros Mark. — ⓜ Deutsche Bank, Berlin, Dep.-Kasse P. Q. — ⌾ Berlin 161515.) ⚓ w. *Kommissionshaus.*

⊛**Märkische Druckerei u. Verlagsanstalt Aug. Pott, Witten,** Ruhrstr. 37. (☞ 3195. — ⌾ Essen 9755.) Inh.: ⊛Werner Pott. w. *Wallmann.*

⊛**Märkische Verlagsanstalt Otto Hirschland, Berlin** W 15, Lietzenburger Str. 12. Buch- u. Musik.-Verlag. Gegr. 1909. (☞ Bismarck 1634. — ⌾ 38606.) a. *Fleischer.*

⊛Markl, Dr. Otto, Geschäftsf.: Buchhandlung Volksheim, Wien.

Marks, J., Kirchen (Sieg). Buch-, Kunst- u. Schreibwh. f. d. Büro- u. Privatbedarf. Gegr. 25/XI. 1919. (☞ Betzdorf 225. — ⓜ Volksbank A.-G., Kirchen, Sieg.) Inh.: Josefine Marks.

Markus, Gustav, Mitinh.: Buchh. der Markusdr. Kotsch, Markus & Co., Schässburg.

Markwart-Verlag G. m. b. H., Berlin-Friedenau, Rönnebergstr. 17. Gegr. 28/IX. 1921. (☞ Rheingau 2742. — ⓜ Deutsche Bank, Dep.-Kasse Y. — ⌾ 119731.) Geschäftsf.: Erwin R. Marschall u. Dr. Hans Buwert.

Marlborough, E., & Co., London, Old Bailey 51. Verlbh., Bücher- u. Zeitschr.-Engros-Vertrieb. Inh.: S. L. Pewtress.

⊛**Marnet, Wilhelm, Neustadt** (Haardt). Sort. u. Verlag. Buchdr., Buchb., Paph. Spez.: Stenographie Gabelsberger, Einheitskurzschrift und Pfälzischer Verlag. Gegr. 1/VIII. 1883. (☞ 136. — 8—12½, 1¾—7. — TA.: Marnet Neustadthaardt. — ⓜ †† Neustadter Volksbank. — ⌾ Ludwigshafen 242.) Prokur.: Frau Dina Marnet u. Karl Marnet. = Liefere direkt mit ¹/₁ Portoberechnung. = Unverlangte Sendungen verbeten. — Komm.: Stuttgart, Koch, Neff & Oetinger. **Vollständige Auslieferung in Leipzig.** ⚓ a. w. *Volckmar.*

⊛⚸**Marowsky's Buchhandlung, Hermann Marowsky, Minden** (Westf.). Buch-, Kunst- u. Musikh. Seit 1/I. 1912. (☞ 1672.) Unverlangte Sendungen gehen mit Spesennachnahme zurück. w. *Cnobloch.*

⚸**Marowsky, C., Minden** (Westf.). Pädagog. Verlag. Seit 15/VIII. 1872. (☞ 2321.) Inh.: ⚸Carl Marowsky. w. *Cnobloch.*

Marquardt, Eugen, Verlag, Berlin-Lichterfelde, Karlstr. 111. Verlh. Gegr. 20/IV. 1912. Inh.: Frau Anna Marquardt.

Marré, Ernst, Verlag, Leipzig C 1, Königsplatz 14 II. Buch- u. Zeitschr.-Verlag. Inh.: Frau Ida Elise Meta verw. Marré.

Marschall, Erwin R., Geschäftsf.: Markwart-Verlag G. m. b. H., Berlin-Friedenau.

Marschall, Walter, Geschäftsf.: Verlag Sankt Georg G. m. b. H., Berlin.

⊛**Marschner, Felix, Berlin-Charlottenburg,** Schlosstr. 3. Hofbuchh. S. H. d. Vizekönigs von Aegypten. Verlags- u. Exportbuchh. Gegr. 1/XII. 1905. (☞ Wilhelm 94.) ⚓ *Kommissionshaus.*

⊛Marschner, Hofbuchh. Felix: Alfred Lindner, Berlin-Charlottenburg.

⊛Marschner, Rudolf, Bevollm. Geschäftsf.: Schweizerisches Vereins-Sortiment, G.m.b.H., Olten.

Marschner, Josef, Schönlinde (Böhmen), Bahnhofstr. 1. Buch-, Kunst-, Musik.-, Schreib- und Zeichenrequisitenh. Schreibmaschinen. Moderne Büroartikel. Büromöbel. Gegr. 8/XI. 1897. (Bank für Handel u. Industrie; Deutsche Volksbank, Schönlinde.)
w. *Bernh. Hermann & G. E. Schulze.*

Marsman, J. F.: De Zeister Boek- en Kunsth., Zeist.

Marsoner, Dr. Rudolf, Obmann: Buchhandlung der Verlagsanstalt Vogelweider G.m.b.H., Bozen u. Brixen.

Mars-Verlag Carl Siwinna, Berlin SW 11, Tempelhofer Ufer 31. Gegr. 5/V. 1915. (Kurfürst 3583.) Inh.: Carl Siwinna.
a. *Fr. Foerster.*

Martens, J. & M., Frankfurt (Main), Goethestr. 27 I. Reisebuchh. Spez.: Mode-Zeitschr. Gegr. 1/I. 1925. (Taunus 411. — Frankfurter Gewerbekasse.) Inh.: Max Georg Martens. Angebote, die sich für Versand u. Reise eignen, erwünscht. Kundenkreis zur Zeit 6300. Angebote in Prospekten erwünscht, da monatlicher Versand an alle Kunden.
Opetz.

Martin, Oskar, Chemnitz, Friedrichstr. 9. Buchdr. u. Kalenderverlag. Gegr. 1899. (2976. — Spar- u. Creditbank, Chemnitz. — Leipzig 9966.)
a. *Herbig.*

Martin, Friedrich W., Homburg (Saar). Sortbh. Gegr. 1900. (172. — G. F. Grohé-Henrich, Homburg (Saar). — Ludwigshafen 6460 [Markkonto]; Saarbrücken 2563 [Frankenkonto].) — Komm.: Stuttgart, Koch, Neff & Oetinger.
w. *R. Hoffmann.*

Martin, Gottfried, Verlag, Itzehoe, Sandberg 18/20. Gegr. 1/IV. 1926. (2454 u. 2455. — Westholsteinische Bank, Itzehoe. — Hamburg 60448.) Zweigniederlassung: **Berlin** W 35, Potsdamer Str. 104. Prokur.: Walter Rockrohr.
a. *Fleischer.*

Martins Textilverlag, Theodor, Leipzig C 1, Dörrienstr. 9. (21058 u. 20387.) Inh.: Wolfgang Edelmann. Prokur.: Albin Rödiger.

Martin, Ferd., Inhaber: Hermann Ringelhaan, Leitmeritz (Böhmen). Buch-, Kunst- u. Musikh. u. Antiq. Gegr. 1/IX. 1867. — (339. — Leipzig 8915; Prag 73473.) Antiquariatskataloge direkt erbeten.
w. *R. Hoffmann.*

Martin, Paul, Schlüchtern (Bz. Kassel). Buch-, Kunst-, Musik.- u. Paph. Seit 1/X. 1913. Gegr. 1/VIII. 1902. (Frankfurt [M.] 81337.)
w. *Fleischer.*

Martin, Alfred: Jos. Kleibrink Inhaber: Alfred Martin, Singen-Hohentwiel.

Märtin, Gerhard, Mitinh.: Maretzke & Märtin, Trebnitz (Schles.).

Martin, H., Wien I, Opernring 15. Buchh. Gegr. 1/VI. 1863. (84. — Wien 20506.) Inh.: Hugo Diegel. Prokur.: Karoline Diegel u. Karl Alb. Goebel.
w. *R. Hoffmann.*

Martini, Frau Anna: Albert Lindner, Leipzig.

Martini, Erich, Mitinh.: C. F. Lücke, Leipzig.

Martini, Otto: August Lachner, München.

Martini, A., & Grüttefien G. m. b. H., Elberfeld, Genügsamkeitstr. 9/11. Verlh. u. Buchdr. Seit 1/VIII. 1912. Gegr. 1/XI. 1843. (445. — TA.: Martini Grüttefien. — †† Berg.-Märk. Bank, Elberfeld; Direction der Disconto-Gesellschaft, Fil. Elberfeld. — Köln 7347.) Geschäftsführer: Otto Grüttefien. Prokur.: Karl Hauschild. = Liefern direkt mit $^1/_1$ Porto (Faktur über Leipzig). = Taschenfahrplan der Eisenbahn-Direktion Elberfeld f. d. niederrheinisch-westfälische Industriegebiet sowie älterer Verlag nur direkt von Elberfeld. Auslieferung in Leipzig nur bar.
at. *Fleischer.*

Martinu, Ernst: Baereckesche Buchh. Ernst Martinu, Eisenach.

Martinusbuchhandlung Sebastian Sonntag, Illertissen. Buchh. u. Verl. Buchdr. u. Buchb. Gegr. 1/X. 1919. (München 18591.) Unverlangte Sendungen verbeten. **Auslieferung nur vom Verlagsort.**
w. *H. Schultze.*

Martius, Hermann, Mittweida. Kunsth., Sortbh., Buchb. Gegr. 1/VIII. 1909. (239. — Bank f. Mittelsachsen, Mittweida; Commerz- u. Privat-Bank, Fil. Mittweida. — Leipzig 88109.) Bevollm.: Kurt Martius. Unverlangte Sendungen gehen unter Spesennachnahme zurück. Nachnahmesendungen verbeten.
w. *L. Naumann.*

Martos, Adolf, Budapest V, Vilmos császár-út 20. Sort., Antiq. u. Leihb. Gegr. 1/XI. 1898. (Lipót 960—75. — 8—12, 2—6. — Wien 105948; Budapest 30336.)
w. *Fernau.*

Maruschke & Berendt, Breslau I, Ring 8. Sort.- u. Verlh. Gegr. Mai 1859. (104.) Inh.: Paul Methner, s. 1/IV. 1914.
w.

Maruzen Company, Limited, Tokyo (Japan), 11—16 Nihonbashi, Tori-Sanchome. Verl.- u. Sortbh.
w. *Koehler & Volckmar A.-G. & Co., Abtl. Ausland.*

Marx, Ernst, Berlin-Schlachtensee, Seestr. 4. Buchh. u. Antiq. Gegr. 15/I. 1924. (Zehlendorf 1055. — Ludwig Marx, Berlin.)
w. *Volckmar.*

Marx, Helene: Verlag Neues Leben, H. Marx, Gmain b. Bad Reichenhall.

Marx, Woldemar: J. G. Walde, Löbau (S.).

*Marx, E.: Librairie E. Marx, Nachf. von A. van der Vekene, Luxemburg.

Marx, Sigmund, u. Wilhelm Marx, Mitinh.: Graphia Kunstanstalt u. Druckereien Wilhelm Marx & Co., München.

Marx, Dr. Richard: A. Hartleben; Mitinh.: vorm. Seidelsche Sort.-Buchh. Dr. Richard Marx & Co., Wien.

Marx, Albert, Geschäftsf.: Schiemann & Co., G. m. b. H., Zittau.

⊛**Marx Nachfolger, E. Walter, Zwickau** (Sachsen), Innere Schneeberger Str. 31 u. Bismarckstr. 1 a (Polytechnische Buchhandlung). Buchh. Spez.: Schulbuchh., Technologie. Gegr. 1/I. 1892. (☎ 1928. — 8—6. — ⊕ Vereinsbank, Zwickau; Girokonto 2697, Zwickau [Sachs.]. — ✉ Leipzig 38222.) [Filiale gegenüber der Ingenieur-Schule „Polytechnische Buchhandlung E. Walter Marx Nachf., Zwickau" verkehrt nicht direkt.] Inh.: ⊛Hugo Freitag u. Hermann Weise, s. 1/IV. 1914. ⚓w. *Kommissionshaus.*

Marx & Co. Verlag, Berlin W 15, Pariser Str. 62. Gegr. 1/I. 1923. (☎ Zentrum 1255. — ✉ 22025.) Inh.: Moses Marx. a. *Volckmar.*

⊛**Marx, Dr. Richard, & Co., Wien** I, Graben 13. Buchh. Gegr. 15/IX. 1848. (☎ 73202. — ⊕ Oest. Credit-Institut f. öff. Untern. u. Arb., Wien. — ✉ Wien 136044; Budapest 54958; Laibach 20410; Leipzig 86863; Prag 78816; Warschau 190798.) Pächter: Wilhelm Frick, G. m. b. H., Wien. Prokur.: ⊛Rudolf Krey. ⚓w. *Volckmar.*

⊛**Marx-Engels-Archiv, Verlagsgesellschaft m. b. H., Frankfurt** (Main)-West, Postschliessfach 1302. (☎ Maingau 5788. — ⊕ Deutsche Bank, Dep.-K. Bockenheim, Frankfurt [Main]. — ✉ 54620.) Geschäftsf.: ⊛Dr. Felix Weil. ⚓a. *Volckmar.*

Maryanski, Ilya, Mitinh.: G. Trbojevič, Fiume.

⊛**Marz, Karl, Bern** (Schweiz), Ecke Bahnhofplatz-Neuengasse. Buch- u. Kunsth., mod. Antiq. Seit 1906. (☎ 3786 — ⊕ Gewerbebank, Bern.)

⊛**Marzellus-Buchhandlung J. P. Bachem, G. m. b. H., Köln**, Marzellenstr. 41. Sortbh. Spez.: Kathol. Theologie, Belletristik, Jugendschriften, Kunst, Pädagogik. Gegr. 1/XI. 1920. (☎ Rheinland 9397 u. 1908; Anno 6067; Mosel 204. — ✉ 66571.) Geschäftsf.: Franz Xaver Bachem, Robert Bachem, ⊛Dr. Frz. Carl Bachem u. Hans Bachem. Angebote aus den Gebieten der kathol. Theologie u. Belletristik direkt erbeten! ⚓w. *Brockhaus.*

Masbaum, August, Osnabrück, Johannisstr. 98. Buch-, Kunst- u. Paph. Gegr. 1/IV. 1906. (☎ 1397. — ✉ 50314.) w. *Volckmar.*

⊛**Maschke, Emil, Bad Salzuflen**-Schötmar. Buch- u. Musikh., Leihb. Seit 21/V. 1878. Gegr. 15/XI. 1876. (☎ 291. — ✉ Hannover 15835.) Inh.: ⊛Friedrich Maschke. ⚓w. *Streller.*

Maschler, Direktor Kurt, Vorstandsmitgl.: Josef Singer Verlag, A.-G., Berlin.

⊛**Maschler, Martin, Berlin** NO 43, Keibelstr. 11. Verlag, Gross-Sortim., mod. Antiq. Gegr. März 1918. (☎ Alexander 1805 u. 7260. — ⊕ Darmstädter u. Nationalbank, Depositen-Kasse, Berlin, Königstr. 20/21; Gebr. Haldy, Saarbrücken 3, Kaiserstr. 26; Erste österreichische Sparkasse, Wien, Graben 21, Scheckabteilung I, Konto Nr. 800965; Kreditanstalt der Deutschen, reg. Gen. m. b. H. Prag, Krakauer Gasse 11, Abtlg. Buchhandelsverrechnung. — ✉ Berlin 39401; Zürich VIII, 11543.) w. *Maier.*

⊛Maschler, Direktor Martin, Vorstandsmitgl.: Josef Singer Verlag, A.-G.; Geschäftsf.: Retcliffe-Verlag G. m. b. H., Berlin.

⊛Mäser, Georg, Mitinh.: Adolf Böhme & Co., Leipzig.

⊛**Mäser, Julius, Leipzig** C 1, Senefelderstr. 13/17. Verlh., Buch- u. Kunstdr. Spez.: Fachlit. für das graph. Gewerbe. Gegr. 24/VIII. 1878. (☎ 62309 u. 62314. — 1/2 8—12, 1/2 1—5, Sbd. bis 1. — TA.: Mäser Leipzig. — ⊕ Girokasse, Leipzig-Reudnitz. — ✉ 6621.) Inh.: ⊛Johann Georg Mäser u. 2 Kommanditisten, s. 15/IX. 1918.

⊛Maske, Frau Anna: Westerhove's Buchh. W. Maske, Gelsenkirchen.

⊛Maskus, Hermann, Direktor: Kattowitzer Buchdr.- u. Verl.-Sp. Akc., Kattowitz.

Mass, R., (vorm. Buchh. „Jalkut"), **Berlin**-Charlottenburg 4, Kantstr. 46. Auslieferung der Verlage „Jalkut" G. m. b. H. u. „Ajanoth" G. m. b. H. (☎ Steinplatz 10226. — ⊕ Darmstädter u. Nationalbank, Dep.-Kasse Kantstr. 112. — ✉ 15112.) *Koehler.*

Mass, Dr. Otto, Mitinh.: Dr. Schlüter & Dr. Mass, Naturwissenschaftl. Lehrmittel-Anstalt, Halle (Saale).

⊛**Massberg, Wilhelm, Lüchow.** Buch-, Musik.-, Instrum.-, Saiten- u. Schreibmath. Seit Mai 1891. Gegr. 1852. (☎ 113. — ✉ Hannover 32572.) w. *Opetz.*

⊛Massing, Franz: Emmericher Bürgerblatt-Verlagsdruckerei u. Buchhandlung Urban Schmitz, Emmerich.

⊛**Massute's, L., Buchh., Otto Nadler, Frankfurt** (Oder), Fürstenwalder Str. 1. Seit 14/X. 1907. Gegr. 1854. (☎ 1168. — 8—7. — ✉ Berlin 40898.) w. *L. Naumann.*

⊛𝄞**Mathes, P., Eschweiler.** Buch-, Musik.- u. Paph., Lehrm.-Anstalt, Schreibw.-Grossh. Gegr. 1899. (☎ 109. — ⊕ Dürener Bank; Deutsche Bank. — ✉ Köln 6354.) Inh.: ⊛𝄞Peter Mathes. w. *Staackmann.*

⊛**Mathes, Jos., Stolberg** (Rheinl.). Verl.-, Buch-, Lehrm.-, Musik.- u. Papierh. Seit 1/XII. 1881. Gegr. 1866. (☎ 114. — ✉ Köln 2097.) Inh.: ⊛Joseph Mathes u. Hubert Mathes, s. 15/XI. 1912. w. *Staackmann.*

⊛Mathis, Franz Carl, Geschäftsf.: Preussische Verlagsanstalt G. m. b. H., Berlin.

⊛Matich, Dr. Hans, Direktor: Zentralgesellschaft für buchgewerbliche u. graphische Betriebe A.-G., Wien.

Matos, Eugen, Mitinh.: Buchhandlung Volksstimme, Budapest.

Matschoss, Prof. Dr.-Ing. Eh. C., Geschäftsf.: VDI-Verlag G. m. b. H., Berlin.

Matt, Gebrüder von, Altdorf (Schweiz, Kant. Uri). Buch- u. Schreibmath., Lehrmittelverl., Einrahmungsgeschäft u. Buchbind. Gegr. 1893. (141. — VII. 493.) Inh.: Eduard u. Josef von Matt, s. 1/X. 1917. w. *Schneider.*

Matt, Hans von, Stans (Schweiz). Buchh. u. Antiq. Spez.: Katholische Theologie u. Schweizer Geschichte. Gegr. 1840. (VII/53.) Inh.: Hans von Matt, s. 1/IV. 1921. w. *Wagner.*

Matt, Robert von, Sursee (Schweiz). Buchh. u. Schreibmat., Liniieranstalt u. Buchb. Gegr. 1/VII. 1891. w. *Wagner.*

Mattenklodt, Carl Hermann: Evang. Buchhandlung Hermann Mattenklodt, Bielefeld.

Mattes, H. T., Buchhändler u. Antiquar, Berlin-Charlottenburg, Kaiser-Friedrich-Str. 3a. Gegr. 1/III. 1914. (Girokonto Nr. 1107 bei der Girokasse 101 der Stadt Berlin. — Berlin 24111.) w.

Matthaes, Hugo, Verlagsbuchhandlung, Stuttgart, Marienstr. 11. (S. A. 71173. — Girokonto bei der Städtischen Girokasse Stuttgart Nr. 6917. — 1989.)

Matthäus, Rudi, Butzbach (Hessen). Buch-, Kunst-, Musikalien-, Papier- u. Schreibwarenh. Gegr. 1/IV. 1922. (399. — Vereinsbank f. Butzbach u. Umg., Butzbach. — 19341 Frankfurt [Main].) Prokur.: Frau Dina Matthäus. Unverl. Sendungen verbeten. w. *Volckmar.*

Matthes, Erich Fürchtegott: Albrecht Dürerhaus, Hartenstein; Geschäftsf.: Deutschnordischer Verlag Carrière & Matthes G. m. b. H., Hartenstein.

Matthes, Erich, Leipzig C 1, Karlstr. 10. Verlh. Gegr. 1/V. 1913. (22542. — Allgemeine Deutsche Credit-Anstalt, Leipzig; Kreditanstalt der Deutschen, Prag. — Leipzig 50546; Postsparkasse Wien: D. 161098.) Herstellungsabtlg. in **Hartenstein.** (57). Prokur.: Paul Strube u. Dr. phil. Harald Spehr. **Vollständige Auslieferung in Leipzig.** Auslieferungsstellen: für Süddeutschland: Koch, Neff & Oetinger G. m. b. H. & Co., Stuttgart, Postfach 210; Süddeutsche Gross-Buchhandlg. G. Umbreit & Co., Stuttgart, Calwer Str. 33; für Österreich: F. Hofmeister G. m. b. H. & Co., Wien I, Himmelpfortgasse 20; für die Tschechoslowakei: Karl H. Frank, Elbogen. ⚓a. *Hofmeister G. m. b. H.*

Matthes, Heinrich, Leipzig C 1, Markt 1 (Altes Rathaus). Sorth. Gegr. 15/IV. 1848. (22541. — Allg. Deutsche Credit-Anstalt [Abt. Becker & Co.]. — 52857.) Inh.: Curt von Funcke, s. 2/V. 1894, u. Adolf Heinze, s. 1/IX. 1923. ⚓w.

Matthes & Thost, Leipzig C 1, Karlstr. 10, u. **Hartenstein,** Thierfelder Str. 228. (57.) Verlag. Seit 28/II. 1919. Gegr. 1/IV. 1918. (Leipzig 22542. — Erzgebirgische Bank, Schneeberg [Erzgeb.]. — Leipzig 82693.) Inh.: Erich Fürchtegott Matthes. Prokur.: Paul Strube u. Dr. phil. Harald Spehr. **Vollständige Auslieferung in Leipzig.** Auslieferungsstellen: für Österreich: F. Hofmeister G. m. b. H. & Co., Wien I, Himmelpfortgasse 20; für die Tschechoslowakei: Karl H. Frank, Elbogen. ⚓a. *Hofmeister G. m. b. H.*

Mattheus, Frau Frieda: Bücherstube Frieda Mattheus, Berlin-Charlottenburg.

Matthey, Dr. Walther, Mitinh.: Eichendorff-Haus, Berlin.

Matthias, Otto, Mitinh.: Weinhold & Matthias, Ludwigshafen (Rhein).

Matthias, Richard: Straubing & Müller, Weimar.

Matthias-Grünewald-Verlag, Mainz. (Auslieferung bei Hermann Rauch, Wiesbaden.) Gegr. Dez. 1918. Inh.: Hermann Rauch, s. 1/I. 1921. Näheres siehe unter der Firma Hermann Rauch, Wiesbaden. ⚓a. *Cnobloch.*

Matthies, Wilhelm, Tostedt. Buchh. u. Buchb. Gegr. 1/X. 1899. (155. — Sparkasse, Tostedt. — Hamburg 84312.) w. *L. Naumann.*

Matthiesen, Dr. phil. Marius, Geschäftsf.: GDA-Buchvertrieb G. m. b. H.; Sieben Stäbe Verlags- u. Druckereiges. m. b. H., Berlin-Zehlendorf; Büsch-Buchhandlung, Hamburg.

Mattig'sche, F. L., Buchh., Dr. H. Lüneburg, Altona (Elbe), Königstr. 114. Seit 1/VII. 1911. Gegr. 1853. (I, 731. — 8—8. — Vereinsbank in Hamburg, Alt. Fil. — Hamburg 3338.) ⚓w.

Mattig, Edmund, G. m. b. H., Dömitz (Meckl.). Buch- u. Paph. Seit 1/VII. 1892. (5. — TA.: Mattig Dömitz. — Hamburg 45092.) Geschäftsf.: Edmund Mattig sen., Bad Harzburg, u. Edmund Mattig jun., Dömitz. w. *Streller.*

Mattig, sen., Edmund, u. Edmund Mattig jun.: Buchdruckerei Edmund Mattig, Dömitz (Meckl.).

Mattusch, Wilhelm: Musikhaus Burckard Inh. Wilhelm Mattusch, Münster (Westf.).

Maetzig & Co. G. m. b. H. vormals Carl Pataky, Berlin W 35, Lützowstr. 2. Technischer Verlag. Gegr. 1/X. 1875. (Kurfürst 4122, 4123. — Dresdner Bank, Dep.-Kasse B. — 5848.) Geschäftsf.: Rob. Maetzig. a. *Herbig.*

Matzner, Iréne: Genius Buch- u. Musikh., Kaschau.

Matzner, Franz, Wien XVII/1, Calvarienberggasse 30. Buch- u. Musikh. u. Antiq. Seit 1/VI. 1890. w. *Staackmann.*

Maubach, Oscar, Geschäftsf.: Klimsch's Druckerei, J. Maubach & Co., G. m. b. H., Frankfurt (Main).

Mauckisch, Ernst, Freiberg (Sachsen) siehe Buchdruckerei u. Verlagsanst. Ernst Mauckisch, Freiberg (Sa.).

⊛**Maudrich, Wilhelm, Medizinische Buchhandlung u. Antiquariat, Wien** IX/2, Spitalgasse 1 b. Spez.: Medizin u. Zahnheilkunde. Seit 1/IX. 1912. Gegr. März 1909. (☎ 22066. — 🏦 Oesterr. Credit-Anstalt f. Handel- u. Gewerbe, Wien VIII; Deutsche Bank, Filiale Leipzig. — ✉ 134642; Zagreb (S. H. S.) 40052; Budapest 1990; Prag 59798.) Inh.: ⊛ Wilhelm Maudrich. Prokur.: Wilhelm Maudrich jun. u. Frau Albine Maudrich. Mediz. Antiquariatskataloge direkt erbeten. w. *Volckmar.*

⊛**Mauke Söhne, W., vorm. Perthes, Besser & Mauke, Hamburg** 36, Königstr. 17. Buchh. Spez.: Medizin u. Naturwiss., Rechts- u. Staatswissensch. Gegr. 11/VII. 1796. (☎ Vulkan 2970. — 🏦 Dresdner Bank. — ✉ 9180.) Inh.: ⊛ Walter Bangert, s. 1/XI. 1914. Prokur.: Paul Nebelung. ⚓ *Brauns.*

Maul, Dr. Rudolf, Direktor: Fritzsche-Hager A.-G., Leipzig.

Maultzsch, Ernst, Geschäftsf.: F. W. Gadow & Sohn, G. m. b. H., Hildburghausen.

Maurach, Emil, vorm.: G. Engelmann, Riga (Lettland), Scheunenstr. 9. Buch-, Kunst-, Musik.- u. Instrumh. w. *Volckmar.*

⊛**Maurath, W., Lörrach,** Basler Str. 1. Buch-, Pap.- u. Schreibwh., Bureauart. Seit 28/I. 1910. Gegr. 15/IX. 1867. (☎ 203. — 8—12, 2—7. — TA.: Maurath Lörrach. — 🏦 Vorschussbank, Lörrach. — ✉ Karlsruhe 16478.) Wählt seinen Bedarf strengstens selbst. Unverlangte Sendungen verbeten. Bestellungen, die länger als 6 Wochen vom Bestelldatum zurückliegen, sind erst nach vorheriger Anfrage auszuführen. — Komm.: Stuttgart, Koch, Neff & Oetinger. w. *F. E. Fischer.*

***Maurer's Deutsche Verlagsbuchhandlung, Inc., New York,** N.Y., 1499 Third Ave. Verlag, Import, Kommission u. Vertrieb deutscher Bücher, Zeitungen u. Zeitschriften. (TA.: Maurerbook Newyork. — 🏦 American Union Bank.) — Komm.: Fensterer & Hamm, Berlin W 9, Schellingstr. 4. n.

⊛**Mauritius-Verlag Ernst Mayer, Berlin** W 35, Potsdamer Str. 123 b. Gegr. 1/IV. 1920. (☎ Nollendorf 3396. — 🏦 Darmstädter u. Nationalbank, NW 52, Alt-Moabit 120. — ✉ 84600.) — Komm.: Wien, Zentralauslieferung deutscher Verleger A. Hartleben. a. *Fleischer.*

Maus, Richard: Buchh. d. Stenographenverbandes Stolze-Schrey (Richard Maus), Berlin.

⊛Maus, Wilhelm: Hellmuth Wollermann Verlbh., Braunschweig.

Maus, Konsul Heinrich, Geschäftsf.: Gilde-Verlag G. m. b. H., Köln.

⊛Maussner, Karl: Dürer-Haus-Barsort. (Karl Maussner); Dürer-Haus (Karl Maussner), Sortiment u. Versand; Dürer-Verlag (Karl Maussner), Berlin-Zehlendorf.

Mauthner, Frau E., Dir.: Kultura-Verlags-A.-G., Budapest.

Mautner, Josef, Wien V/2, Reinprechtsdorfer Str. 57. Buch-, Kunst-, Musik.- u. Paph., Antiq. Seit 8/VII. 1918. Gegr. 1907.

⊛Mävers, Wilhelm: Karl Kindler's Buchh., Mosbach.

⊛**Max, J., & Comp., Breslau** V, Neue Schweidnitzer Str. 2. Buchh. u. Leihb. Gegr. Mitte Sept. 1809. — (☎ Ohle 4057. — ✉ 98.) Inh.: ⊛ Ewald Wellmann, s. 1/IV. 1894, allein s. 1/VI. 1909. Prokur.: Karl Geier. Älterer wissenschaftlicher Verl. kam an G. Fock Verl. Leipzig, Schulbücher an Max Tietzen, Breslau (jetzt erloschen). ⚓ w. *Bernh. Hermann & G. E. Schulze.*

Maxa, Karl, Prachatitz (Böhmen), Schulgasse. Buch-, Kunst-, Musik.- u. Papierh. *F. E. Fischer.*

May, Arthur, u. Otto May: Polytechn. Buchh. K. W. May, Bingen.

May, Béla: Henrik Mai és fia, Budapest.

⊛**May's, O., Buch- u. Kunsthandlung, E. Roeder, Inhaber Richard Weiss, Chemnitz,** Chemnitzer Str. 1. Spez.: Technologie, Naturwiss., Pädagogik, Alpinismus. Seit 1/VII. 1864. Gegr. 25/X. 1693. (☎ 4303. — 🏦 Chemnitzer Girobank, Chemnitz. — ✉ Leipzig 39220.) Inh.: ⊛ Gustav Richard Weiss, s. 1/VII. 1913. Unverlangtes geht mit Spesen zurück. Antiquariatskataloge in 2facher Zahl direkt erbeten. Übernahme v. Alleinvertretungen. ⚓ w. *Fernau.*

May, E. Moritz, Kunsthandlung, Dortmund, Westenhellweg 78. Seit 1/XI. 1906. Gegr. 1892. (☎ 7973. — ✉ Dortmund 11588.)

May, Karl, Eppingen. Buch- u. Schreibwh. Gegr. 1864. — Komm.: Stuttgart, Süddeutsche Gross-Buchh. w. *R. Hoffmann.*

May, Frau Klara verw., Mitinh.: Karl-May-Verlag Fehsenfeld & Co., Radebeul-Oberlössnitz.

⊛**May & Comp., Hörde.** Buch-, Kunst- u. Musikh. Buchdr. gegr. 1857. (☎ 21 u. 22. — 🏦 Städt. Sparkasse, Hörde. — ✉ Köln 32688; Dortmund 30668.) Inh.: ⊛ Carl May, s. 1/I. 1902. Unverlangte Sendungen entschieden verbeten. w. *Koehler.*

⊛**Mayer'sche Buchhandlung, J. A.,** (G. Schwiening), **Aachen,** Büchel 43. Spez.: Exakte Naturwiss., Rechts- u. Staatswiss., Technologie. Gegr. 15/IX. 1817. (☎ 6695 u. 1079. — 🏦 Scheckkonto Nr. 810 bei der Sparkasse der Stadt Aachen; Deutsche Bank, Aachen, Kto.-Nr. 4128. — ✉ Köln 27799.) Eisenbahnbuchhandl. in Aachen, Hauptbahnhof, Aachen-West, Eschweiler u. in Stolberg (Rheinl.). Inh.: Frau Max Berger u. ⊛ Paul Gölitzer, s. 1/XI. 1927. Prokur.: H. Machill. Unverl. Zusendungen gehen unter Spesennachnahme zurück. ⚓ w. *O. Klemm.*

⊛Mayer, Ernst: Mauritius-Verlag Ernst Mayer; Geschäftsf.: Buchhandlung Potsdamer Brücke G. m. b. H.; Die Literarische Welt Verlags-Ges. m. b. H.; Ges.-Prokur.: Ernst Rowohlt, Verlag, Komm.-Ges. a. Akt., Berlin.

Mayer, Jacob, Mitinh.: Die Neue Buchhandlung Mayer & Stern, Berlin.

⊛Mayer, Ludwig, Berlin W 62, Lutherstr. 46 **u. Jerusalem.** Exportbuchh., Antiq. Spez.: Palästinensia, Orientalia. Gegr. 1908. (Stephan 9824. — 35108.) Unverlangte Sendungen verbeten. Antiquariatskataloge direkt erbeten. w. *Volckmar.*

⊛Mayer, Otto, Mitinh.: S. Calvary & Co., Berlin.

⊛Mayer, Carl: Titus Wächtler Nachf. B. Braun, Essen.

⊛⚸Mayer, S., Buchh. Inh. Eduard Paulus, Esslingen, Innere Brücke 8/10. (Stuttgart 17269.) — Komm.: Stuttgart, Koch, Neff & Oetinger. ⚓w.

⊛Mayer, Frau Henny v.: Kesselringsche Hofbuchh. Verlag, Frankfurt (Main) u. Leipzig; Alfred Neumannsche Buchh., Frankfurt (Main).

⊛Mayer, Helene: Urban-Verlag, Freiburg (Br.).

Mayer, M., Koblenz-Lützel. Export-Buchh. Gegr. Okt. 1897. (66. — TA.: Ermay Koblenz. — Köln 1163.) Inh.: Willi Mayer Alberti. w. *Staackmann.*

Mayer, Dr. Eduard von, Mitinh.: Klaristischer Verlag Akropolis, Leipzig.

Mayer, Dr. Ernst, Geschäftsf.: Bayerische Radio-Zeitung G. m. b. H., München.

⊛Mayer, Dr. Ernst, Mitinh.: G. Franz'sche Buchdruckerei, G. Emil Mayer; Geschäftsf.: Gesundheitswacht Verlags-Ges. m. b. H., München.

⊛Mayer, F. C., G. m. b. H., München 2, Briennerstr. 9. Verlagsbuchh. „Der Deutsche Jäger", „Bayerische Industrie- und Handelszeitung", „Der Deutsche Pelztierzüchter". Gegr. 12/XII. 1911. (50817 u. 55341.) Geschäftsf.: ⊛F. C. Mayer. at.w. *R. Hoffmann.*

⊛Mayer, G. Emil, Mitinh.: G. Franz'sche Buchdruckerei, G. Emil Mayer; Geschäftsf.: Bayerische Radio-Zeitung G. m. b. H., München.

⊛Mayer, Dr. Val.: Val. Höfling, München.

Mayer, C., Schiltigheim (Els.-Lothr.). Buch- u. Paph. Gegr. 1889. Inh.: Carl Mayer. w.

⊛Mayer, Hermann, Stuttgart, Calwer Str. 13. Buch- u. Antiqh. Gegr. Anf. April 1887. (22795. — 17103.) w. *Koehler.*

⊛Mayer & Comp., Wien I, Singerstr. 7. Sort.- u. Verlagsbuchh. Spez.: Kath. Theologie, Schöne Literatur, Kochbücher. Gegr. 1812. (73205. — TA.: Buchh. Mayer Singerstrasse. — ⊛ Oesterr. Länderbank, Wien. — Wien u. Prag 15890; Budapest 8450; Laibach 20344; Warschau 190838.) Geschäftsf.: Direktor Lambert Peters. Sortim. u. Auslieferungsstelle Wien des Verlags Josef Kösel & Friedr. Pustet, K.-G. a. A., München. w. *Volckmar.*

⊛Mayer & Müller, G. m. b. H., Berlin NW 7, Prinz-Louis-Ferdinand-Str. 2. Sort.- u. Antiq.-Buchh. Gegr. 1/IV. 1872. (Zentrum 821. — TA.: Biblion. — ⊛†† Deutsche Bank, Zentrale, Korresp.-Abt. 5, Berlin W 8, Mauerstr. 32. — 899.) Filiale in **Leipzig** C 1, Markgrafenstr. 4, I. Seit 3/XII. 1916. Gegr. Aug. 1888. (70766. — TA.: Biblion. — 1243.) Geschäftsf.: ⊛Dr. ing. h. c. Leo Jolowicz, Leipzig. Ges.-Prokur.: Johannes Geest, Oscar Dürrbeck, Paul Anders, Dr. Willy Erler, Leipzig, Frl. Olga Hirschmann, Berlin. ⚓w. *Streller.*

⊛Mayer & Söhne, Aichach. Buch- u. Schreibmath. nebst Buchdr. Gegr. 1862. (38. — München 749.) Inh.: Max u. ⊛Fritz Mayer. ⚓w. *Cnobloch.*

Mayhofer Nachf., Th., Celle, Schackstr. 21. Verl.-, Sort.-, Antiq.- u. Kolph. Inh.: L. Steding, s. Aug. 1889. w.

⊛Mayinger, Josef, München 2, Augustenstr. 60/0. Buchh. u. Antiq. Spezialgebiete: Kunst, Philosophie, Naturwissenschaft, deutsche, englische u. französische Literatur in schönen Einbänden, Seltenheiten aller Art. Seit Febr. 1914. Gegr. 1/VII. 1882. (⊛ Bayer. Hypoth.- u. Wechselbank, München. — 22262.)

*Mayländer, Giuseppe, Leiter d. deutschen Abt.: Società Generale delle Messaggerie Italiane di Giornali, Riviste e Libri, A.-G.; Inh.: Casa Editrice Apollo, Bologna.

⊛Mayr, Carl, Amberg (Oberpfalz). Buch-, Kunst-, Musik.- u. Schreibmh., Leihb. u. Bdr. Gegr. 1780. w. *Wagner.*

Mayr, Hans, Amberg (Oberpfalz), Studentenplatz 3. Verlag des Amberger Einwohnerbuches. Gegr. 1/I. 1882. (500. — ⊛ Bayer. Staatsbank. — Nürnberg 457.) Inh.: M. Pregler.

Mayr'sche, G., Buch-, Kunst-, Musikalien- u. Schreibwarenh. (P. Schön), **Kaufbeuren.** Spez.: Kathol. Theologie. Seit 1/VII. 1875. Gegr. 1/IX. 1850. (295. — München 25477.) Inh.: Paul Schön, s. 1/VII. 1875. w. *Wagner.*

Mayr, Wilh. Fr., Miesbach. Buchh. Gegr. 1875. (23. — TA.: Anzeiger Miesbach. — München 1075.)

Mayrhofer, Johannes, Regensburg, Stahlzwingerweg 23. Verlag. Werke von Johannes Mayrhofer, Reiseschilderungen, Romane, Erzählungen, Jugendschriften, Gedichtbände, Literarische Studien. Gegr. 1/1. 1923. (⊛ Bayerische Vereinsbank, Fil. Regensburg; Luzerner Kantonalbank, Luzern. — Nürnberg 25434; Prag 77916; Wien D 71411.) **Auslieferung in Leipzig und vom Verlagsort.** a. *Wagner.*

⊛⚸Mayrische Buchhandlung Otto Neugebauer, Salzburg, Bismarckstr. 18. Buch-, Kunst-, Musik.- u. Antiqh. Seit 1/VII. 1919. Gegr. gegen 1600. (596. — München 59625; Wien 62250.) Inh.: ⊛⚸Otto Neugebauer. Prokur.: Viktor Neugebauer. Verl. des Salzburg. Amts-Kalenders u. des Salzburger Adressbuches. — Komm.: Wien, Perles. ⚓w. *Cnobloch.*

Mayverlag, Radebeul-Oberlössnitz siehe Karl-May-Verlag, Radebeul-Oberlössnitz.

Maywald, Max, Mitinh.: Ewald Steiniger, Mainz.

Mazdaznan-Verlag u. Versandhaus G. m. b. H., Leipzig C 1, Hospitalstr. 12, II. Gegr. 1/VII. 1909. Geschäftsf.: Frau Hedwig Rauth.

Mecke, Aloys, Duderstadt. Buch-, Musik.-, Pap.- u. Schreibwh., Verlag, Buchb. u. Buchdr. Gegr. 15/X. 1901. (Hannover 5142.) Inh.: Gebr. Aloys u. Alphons Mecke.
⚓ at.w. *Streller.*

Meckel, Philipp Heinrich, Diez (Lahn). Buch-, Kunst- u. Musikh. Gegr. 24/XI. 1871. (285. — Volksbank, Diez E. G. m. b. H.; Nassauische Landesbank. — Frankfurt [Main] 5512; Köln 49954.) Zweiggeschäft in **Limburg** (Lahn), Obere Schiede 1. (440.) Inh.: Fritz Meckel, s. 1/VIII. 1902. Prokur.: Frau Bertha Meckel, Frl. Lucie Meckel u. H. W. Meckel. Unverlangte Sendungen verbeten — gehen mit Spesennachnahme zurück. ⚓ w. *Koehler.*

Mecklenburg, Anna Sabine: J. A. Stargardt, Berlin.

Mecklenburg, Konrad W., vormals Richter'scher Verlag, Berlin W 10, Friedrich-Wilhelm-Str. 6a. Gegr. 1/IX. 1841. (Berlin 10727; Wien 156073.) ⚓ at. *Volckmar.*

Mecklenburg, H. R., Uebersetzungen-Verlag, Leipzig C 1, Charlottenstr. 25. Gegr. 1/X. 1853. Verkehr u. Einrichtungen siehe u. Artur Giegler. Inh.: Herm. Beyer, s. 1916. ⚓

Mecklenburgische Versandbuchhandlung, Neustrelitz, Töpferstr. 4. Versandbh. Gegr. 15/I. 1920. Inh.: Frau Margarete Lazarus, s. 23/IX. 1926. Geschäftsf.: Hans Lazarus.

Mecklenburgisches Antiquariat Inhaber Paul Babendererde, Rostock (Mecklb.).
⚓ *Cnobloch.*

Meden Kakon Verlag, Erkner (Mark). Belletristik. Gegr. 1/X. 1926. (Spreenhagen 26. — Haller & Co., Erkner (Mark). Inh.: Erna Enck. Prokur.: Heinrich Enck. — Komm.: Berlin, Berliner Kommissionsbuchhandlung. a. *Carl Emil Krug.*

Medéns Bokhandels Aktiebolag., Gothenburg [Göteborg] (Schweden). Sort.- u. Kunsth. Gegr. 26/VII. 1915. (TA.: Medéns. — Aktiebolaget Göteborgs Bank, Göteborg.) Geschäftsf.: K. F. Medén. — Komm.: London, Dawson & Sons Ltd.; Kopenhagen, Kommissionsanstalten; New York, Steiger & Co.; Paris, Rasmussen; Stockholm, Seelig & Co.
w. *Koehler.*

Meder, Carl, u. Otto Meder: Amsler & Ruthardt, Berlin.

Meder, L., Nachf., P. Hönicke, Heidelberg, Hauptstr. 79. Akadem. Buchh. u. Antiq. (1477. — Karlsruhe 14208.) Inh.: Paul Hönicke, s. 20/IV. 1891. w.

Medizinische Buchhandlung J. Tožička, Prag [Praha] II, Lipová 4. Spez.: Medizin. Literatur. Gegr. 1920. (Vorschusskassa der Buchhändler u. Verleger, Prag. — 6415.) Inh.: Jaroslav Tožička. Angebote u. Kataloge über Medizin u. Naturwissenschaft direkt erbeten. — Komm.: Paris, Agence gén. de Librairie et de Publications. w. *Opetz.*

Medizinischer Verlag „Gemeinwohl" G. m. b. H., Aachen. Verlag. Gegr. 1925. (6071. — Dresdner Bank, Aachen. — Köln 32298.) Geschäftsf.: Gustav Rehnisch.
a. *Volckmar.*

Medizinischer Verlag „Wratsch" G. m. b. H., Berlin SW 48, Friedrichstr. 235. Gegr. 6/X. 1919. (Hasenheide 5581. — Darmstädter u. Nationalbank, Berlin. — Berlin 110061; Warschau 190796.) Geschäftsf.: Dr. N. Zetlin u. Dr. S. Rosenfeld. Prokur.: Frau Wislicenus.

Mehl, Heinrich, Braunfels (Kr. Wetzlar). Buch- u. Paph., Buchdr. Gegr. 1874. (35. — Frankfurt [Main] 8432.) Inh.: Carl Mehl.
⚓ w. *Streller.*

Mehler, Carl, Leipzig N 23, Kirschbergstr. 58. Musik.-Verl. Gegr. 26/I. 1903.
a. *Leede.*

Mehlhop, Carl, Mitinh.: Kalesse & Mehlhop, Beuthen.

Mehner, Alfred, Leipzig C 1, Hospitalstr. 26, pt. Musikh. (Sort. u. Verl.) Gegr. 1/X. 1904. (28026. — 8—7. — Allgem. Dtsche. Credit-Anstalt, Abt. Buchhandel. — 55030.) Inh.: Gustav Emil Vetter, s. 1/II. 1905. Liefert Musik.-Sortiment schnell und zu günstigen Bedingungen. w.

Mehnert, W., Zörbig. Sorth. Gegr. 13/V. 1877. (Leipzig 88332.) Inh.: Karl Mehnert.
⚓ w. *Schneider.*

Mehr, Franz, G. m. b. H., Buchdruckerei u. Buchhandlung, Säckingen, Scheffelstr. Gegr. 1864. — TA.: Tagblatt.) Geschäftsf.: Franz Mehr. — Komm.: Stuttgart, Koch, Neff & Oetinger. w. *R. Hoffmann.*

Meibom, Hennig von, Geschäftsf.: Reisebureau der Hamburg-Amerika Linie, G.m.b.H., Berlin.

Meiche, Ernst, Inh.: Edith Fischer, Greifenberg (Pomm.). Buch-, Kunst-, Musik.- u. Paph. Seit 1/XII. 1918. Gegr. 1/VI. 1864. (Kreissparkasse, Greifenberg Nr. 201. — Stettin 1684.) w. *Volckmar.*

Meidinger's Jugendschriften Verlag G. m. b. H., Berlin W 66, Wilhelmstr. 45. Gegr. 1/V. 1907. (Zentrum 722. — 1/2 9—5. — 1162.) Geschäftsf.: Otto Berger u. Georg Strassburger. Prokur.: Bernhard E. Schulz.
⚓ a. *H. Schultze.*

Meidinger, Kurt, Berlin-Nikolassee. Verlh. Auslieferung durch die Barsortimente.

Meidner, Elise, Mitinh.: Bücher-Diele, Inh. E. Meidner & F. Gurassa, Breslau.

⊛**Meidow, Franz, Oranienburg,** Bernauer Str. 55. Buch-, Musik.- u. Schreibwh., Leihbibl. Seit 1/IX. 1910. (⌾ Berlin 121647.) Verlangte Sendungen erbitte stets direkt. Unverlangtes geht nur nach Voreinsendung des Portos zurück. w.

⊛**Meier, J. F., Bad Segeberg.** Buchh. u. Antiq., Anzeigen-Annahme, Formulare, Landkartenh., Lehrmittelh., Journal- u. Bücher-Lesez. Seit Febr. 1875. Gegr. Ostern 1847. (⌾ 100. — ⊛ Segeberger Bank.) Inh.: ⊛Hans Richard Meier, s. 13/II. 1921. Prokur.: Frau Marie Meier. Durchaus keine unverlangte Zusendung; dennoch eingehende unverlangte Novitäten von Handlungen, die ich nicht darum ersucht habe, gehen unter Nachnahme der Kosten zurück. ⚓w. *Bernh. Hermann & G. E. Schulze.*

Meier, Dr. Burkhard, Geschäftsf.: Deutscher Kunstverlag G. m. b. H., Berlin.

Meier, Friedr., Geschäftsf.: Niedersächsische Verlagsges. m. b. H., Bremen.

⊛Meier, Dr. R. H.: Emil Richter, Inhaber Dr. R. H. Meier, Dresden.

Meier, Richard, Dresden-A. 24, Reichsstr. 18. Technische Buchhandlung. Schöne Literatur. Antiquariat. Gegr. 1/VII. 1924. (⌾ 45628. — ⊛ Allg. Deutsche Credit-Anstalt. — ⌾ 14601.) Geschäftsf.: Paul Meier.

⊛**Meier, Heinrich, Iserlohn.** Buch- u. Lehrmh. Gegr. 1/VII. 1914. (⌾ 1887. — ⊛ Barmer Bankverein. — ⌾ Dortmund 12186.) ⚓w. *Volckmar.*

⊛**Meier, Franz, Mährisch-Neustadt** [Uničov] (Tschechosl. Rep.). Buch-, Kunst- u. Musikh., Leihbibl. Seit 1/VIII. 1908. Gegr. 1/I. 1899. (8—6. — ⌾ Prag 36878; Wien 36878.) — Komm.: Wien, Karl Reck. Barfakturen mit beigefügtem Bestellzettel werden stets sofort eingelöst. w. *Schneider.*

Meier, Theod.: Buchh. Paul Kitzing, Inh. Theod. Meier, Neuruppin.

⊛**Meier, Jean, Olten** (Schweiz). Sorth. w. *L. Naumann.*

⊛**Meier, Fr. Xaver, vorm. A. Coppenrath Sort., Regensburg.** Sort.-, Kunst-, Musik.- u. Schreibmth. Seit 1/VII. 1921. Gegr. 1/I. 1855. Prokur.: Adolf Hamberger. (⌾ 2296. — ⊛ Bayer. Hypotheken- u. Wechselbank.) ⚓w. *Wagner.*

⊛**Meili-Höhr, M., Schaffhausen** (Schweiz), Fronwagplatz 13. Sort.-, Kunst- u. Musikh. u. Antiq. Gegr. 1/X. 1838. (⌾ 144. — 8—7. — TA.: Buchhandlung Meili. — ⊛ Schweizerischer Bankverein, Schaffhausen. — ⌾ VIII a, 52; Stuttgart 16568.) Inh.: ⊛Frau Martha verw. Meili-Höhr, s. 5/I. 1913. — Komm.: Stuttgart, Koch, Neff & Oetinger. ⚓w. *Wallmann.*

⊛Meinardus, Ludwig: W. Groos (L. Meinardus), Koblenz.

Meincke, J., Verlagsbuchhandlung (Louis Heusersche Buchdruckerei Inh.: J. Meincke), **Neuwied.** Spez.: Protest. Theologie. Gegr. 15/X. 1910, die Druckerei 1/II. 1843. (⌾ 2992. — ⌾ Köln 44531.) *Fleischer.*

Meincke's Buchh., Carl, (E. Warnke), **Inh. H. Bucksch, Stralsund,** Ossenreyerstr. 58. Buchh. u. Antiquariat. Seit 1/I. 1890. Gegr. 15/X. 1874. (⌾ 1227. — ⌾ Berlin 39494.) Eigentümer: Frau Margarethe Warnke. Inh.: H. Bucksch, s. 16/XI. 1925. ⚓w. *Fernau.*

⊛**Meinders, H., Inh.: Willy Görschner, Osnabrück,** Möserstr. 72. Buch-, Kunst- u. Musikh. Verlag. Seit 1/VIII. 1919. Gegr. 1/VII. 1843. (⌾ 1751. — ⌾ Hannover 28335.) Verwechslungen mit der daselbst bestehenden Buchdruckerei-Firma Meinders & Elstermann zu vermeiden. w.

⊛**Meinders & Elstermann, Osnabrück,** Grosse Str. 17/18. Verlh., Buch- u. Steindr. Gegr. 1/X. 1884. (⌾ 44, 176 u. 307. — TA.: Tageblattverlag.) Inh.: ⊛Hermann Elstermann u. 4 Kommanditisten. Pers. haft. Gesellschafter: ⊛Hermann Elstermann.

Meindl, Franz: Librería Cosmos Franz Meindl, Guatemela.

Meinel, P., Basel (Schweiz), Steinenvorstadt 3. Musik.- u. Musikinstrumh. Gegr. 1890. w. *Breitkopf & Härtel.*

⊛Meiner, Hofrat Dr. h. c. Emil Arthur: Johann Ambrosius Barth; Curt Kabitzsch; Quandt & Händel; Leop. Voss; Leipzig.

⊛**Meiner, Felix, Leipzig** C 1, Kurze Str. 8. Verlh. Spez.: Philosophie, Rechts- u. Staatswiss. Gegr. 1/IV. 1911. (⌾ 23306. — Sbd. bis 1. — TA.: Felix Meiner Leipzig. — ⊛†† Allgem. Deutsche Credit-Anstalt, Abt. Buchh.; Kreditanstalt der Deutschen, Prag. — ⌾ Leipzig 9886; Wien 156712; Zürich VIII, 10267.) Inh.: ⊛Dr. Felix Meiner. Prokur.: Wilh. Zander u. Ida Becker. Die „Philosophische Bibliothek" wird, sofern nicht ausdrücklich anders verlangt, gebunden ausgeliefert. ⚓

⊛Meiner, Dr. Felix: Dyksche Buchh., Leipzig.

⊛Meiner, Wolfgang, Prokur.: Johann Ambrosius Barth; Curt Kabitzsch, Leipzig.

Meiner, F. M.: C. F. Huwald's Buchh., F. M. Meiner, Sangerhausen.

Meiners, Dietrich, Mitinh.: J. W. Acquistapace, Varel.

⊛Meinert, Frl. Emma: Geschäftsf.: Otto Fischer, Bielefeld.

⊛**Meinert, W., Lübtheen** (Mecklb.). Buchdr., Buch- u. Paph. Gegr. 1888. (⌾ 8. — TA.: Meinert Lübtheen. — ⊛ Mecklbg. Depositen- u. Wechselbank, Agentur Lübtheen. — ⌾ Hamburg 10267.) w. *Streller.*

⊛**Meinhold, C. C., & Söhne G. m. b. H., Dresden-A.,** Zinzendorfstr. 29/31 u. Schandauer Str. 38. Verlagsanstalt, Buchdr., Steindr., Offsetdr., Buchbinderei u. Chemigraphie. Gegr. 15/I. 1777. (⌾ Abt. Verlag: 13204, Abt. Buchdr.: 13260, Abt. Steindr.: 31123. — 8—4. — ⊛ Gebr. Arnhold, Dresden; Deutsche Bank, Fil. Dresden; Landständische Bank, Dresden; Stadtgiro Dresden 414. — ⌾ 1013.) Geschäftsf.: ⊛Walter, Fritz u. William Meinhold. Prokur.: Ferd.

Heinr. Hak, Paul Martin Kleinert u. Paul Trinks. Bevollm.: Ernst Meinhold.

= Liefern direkt mit 1/1 Portoberechng. = Laufende Monate des Sächs. Gesetzblattes sind durch Postzeitungsstelle zu beziehen. Bestellungen auf ältere Jahrgänge u. einzelne Stücke sind an uns zu richten. ⚓ *Fr Foerster.*

⊛**Meininger, D., Neustadt** (Haardt). Verlh. u. Buchdr. Gegr. 1/IX. 1903. (☎ 2986. — 8—12, 2—6. — TA.: Meininger Neustadthaardt. — ⊕†† Neustadter Volksbank. — ∞ Ludwigshafen 1901.) Zweigniederlassungen in **Pirmasens** u. **Berlin** C 2, Neue Friedrichstr. 37. (☎ 5012—5013.) *R. Hoffmann.*

⊛**Meisel, Georg, Klingenthal** (Sachsen) 32. Sort.- u. Kolp.-Buch- u. Paph. nebst Buchb. (☎ 63. — ∞ Leipzig 98 347.) w. *Streller.*

⊛**Meisel, Oskar, Buch-, Kunst- u. Papierh., Rorschach** (Schweiz), Postplatz. (☎ 476. — TA.: Meisel Rorschach. — ⊕ St. Gallische Kantonalbank, Fil. Rorschach. — ∞ St. Gallen IX, 276.) Nimmt unverlangte Sendungen nur bedingt an. — Komm.: Stuttgart, Koch, Neff & Oetinger.

∮**Meiselbach & Hesse, Leipzig** C 1, Lange Str. 36. Verlag, Versand- u. Reisebh. Gegr. 15/II. 1924. (☎ 23626. — ⊕ Stadtbank, Leipzig. — ∞ 13 667.) Inh.: ∮Karl Meiselbach. w.

Meisenbach, J. A., Vorstandsmitgl.: Keramos-Verlag A.-G.; Geschäftsf.: Verlag „Die Schaulade“ G. m. b. H., Bamberg.

⊛**Meisenbach Riffarth & Co., Aktiengesellsch., Berlin**-Schöneberg, Hauptstr. 7 u. 8. Graphische Kunstanstalten u. Kunstdruckereien, Verlh. (Fil.) Gegr. 1/V. 1892. (☎ Stephan 777, 778, 779. — 8—5, Sbd. bis 1. — TA.: Riffarth Berlin-Schöneberg. — ⊕ S. Bleichröder, Berlin. — ∞ 4080.) Vorstand: ⊛Jacob Wochinger, München, Bernhard Wende, Berlin, August Saupe u. ⊛Hildebert Klebert, München. Prokur.: Johann Görling, Berlin.

Die Tätigkeit unserer Anstalten umfasst das gesamte Gebiet der graphischen Künste und Gewerbe; sie erstreckt sich sowohl auf die Herstellung von Druckplatten als auf die Drucklegung u. Lieferung von fertigen Auflagen in jeder Drucktechnik.

Plattenherstellung:

Autotypie und Zinkographie. Nach jeder Art von Vorlagen wird das relativ beste Resultat garantiert.

Chromotypien (für mehrfarbigen Buchdruck) werden in höchster Vollendung nach unserem eigenen Verfahren in Drei- u. Vierfarbendruck ausgeführt.

Kupferdruckplatten (Heliogravüre, Photogravüre) für künstlerische u. wissenschaftliche Zwecke, Titelkupfer, Prachtwerke etc.

Photolithographien, Steindr.-Übertragungen auf photographischem Wege.

Kupfergalvanos; Galvanoplastik nach amerikanischer Methode, leichteste Druckarbeit und schnellste Lieferung.

Druckausführung:

Unsere Kunstdruckereien für Buchdruck, Handpressen-, Kupferdruck- u. Schnellpressen-Tiefdruck (Heliotint) etc. sind mit den besten u. modernsten Maschinen, Typen und sonstigen Hilfsmitteln versehen und speziell für den Druck photomechanisch hergestellter Illustrationen eingerichtet. Wir übernehmen die Herstellung eines jeden Druckwerkes, von der einfachen Broschüre bis zum monumentalen Prachtwerk auf dem Gebiete der Kunst, Wissenschaft und Industrie.

Die Anstalten erteilen jede Auskunft und Kostenanschläge bereitwilligst u. kostenfrei. — Proben werden auf Wunsch gesandt. *Borggold.*

⊛**Meisenbach Riffarth & Co., Aktiengesellsch., Leipzig** C 1, Friedrich-List-Str. 1. Graphische Kunstanstalt u. Kunstdruckerei, Klischeefabrik. Gegr. 1894. (☎ 15 903. — 8—12, 2—6. — TA.: Meisenbach Leipzig. — ⊕†† Hammer & Schmidt. — ∞ 8861.) Vorstand: die gleichen Herren wie unter Berlin. Prokur.: Direktor Gustav Schulz.

⊛**Meisenbach Riffarth & Co., Aktiengesellsch., München** 25, Hofmannstr. 7. Graphische Kunstanstalten u. Kunstdruckereien, Verlh. (☎ 74891/92. Stadtbüro 2, Maffeistr. 3. (☎ 296 719.) — TA.: Merigraph. — ∞ 1167.) Vorstand: ⊛Jacob Wochinger, Albert Saupe, ⊛Hildebert Klebert, München, Bernhard Wende, Berlin. Prokur.: Richard Debus, Hermann Barth, München. *Borggold.*

⊛**Meissner, A., Buch- u. Kunsthandlung, Aarau** (Schweiz). Seit 1/XI. 1904. Gegr. 1803. (☎ 404. — ∞ VI, 318; Leipzig 88 000.) ⚓ at. w. *Bernh. Hermann & G. E. Schulze.*

Meissner, Carlos, Curityba (Staat Paraná, Brasilien). Buchh. w. *Koehler & Volckmar A.-G. & Co., Abtl. Ausland.*

⊛Meissner, Alfred: E. Remer'sche Buch- u. Kunsth. nebst Ant., Görlitz.

⊛**Meissner, Otto, Hamburg** I, Hermannstr. 44. Buch-, Landkarten- u. Lehrmittelh. mit Sonderabteil. „Universitätsbuchh.“, „Bücherexport“. „Lehrmittel-Abt.“ u. „Landkarten-Abt.“. Spez.: Geschenkliteratur, Bibliophiles, Universitätsliteratur, Rechts- u. Staatswiss., Medizin, Naturwiss., Technik, Handel u. Schiffahrt, ausländ. Sort. Gegr. 16/VI. 1848. (☎ C 3 Zentrum 4123—25. — TA.: Meissnerbu Hamburg. — ⊕ Commerz- u. Privatbank u. Norddeutsche Bank. — ∞ 22 854.) Inh.: ⊛Otto C. Th. J. Meissner u. ⊛Otto Heinrich Meissner. Prokur.: Otto Spangenberg u. K. Hoffmann. w.

⊛**Meissner, Otto, Akademischer Verlag, Hamburg** I, Hermannstr. 44 III. Gegr. 1/VIII. 1918. Verlag und Geschäftsstelle der „Hamburger Universitäts-Zeitung“ u. der Zeitschr. „Technik u. Studium“. Inh. wie bei Otto Meissner, Hamburg. at. *Bernh. Hermann & G. E. Schulze.*

⊛**Meissners Verlag, Otto, Hamburg** I, Hermannstr. 44 III. Gegr. 15/VI. 1848. Verlag der „Hanseatischen Gerichtszeitung“, des „Wirtschaftsdienstes“, hrsg. v. Hbg. Welt-

wirtschaftsarchiv. (☎ C 3 Zentrum 4123—25. — TA.: Meissnerbu Hamburg. — Ⓜ Vereinsbank. — ⌾ Hamburg 1612.) Inh. wie bei Otto Meissner, Hamburg.
⚓ a. *Bernh. Hermann & G. E. Schulze.*

Meissner sen., Otto, Mitinh.: Hamburger Kartenvertriebsstelle u. Kartenverlag Meissner & Christiansen, Hamburg.

Meissner, Otto Heinrich, Mitinh.: Hamburger Kartenvertriebsstelle u. Kartenverlag Meissner & Christiansen, Hamburg.

Meissner, Hans, Köthen (Anhalt), Heinrichstr. 2. Buch-, Musik.- u. Zeitschr.-Handl. Reise- u. Versandbh. Gegr. 15/IV. 1924. (☎ 943. — Ⓜ Hallescher Bankverein, Fil. Köthen.) w. *Fleischer.*

Meissner, Robert, Leipzig C 1, Querstr. 26/28. Theaterbuchhandlung. Gegr. 25/XI. 1887. (☎ 27145. — TA.: Vereinsmeissner Leipzig.) Inh.: Willy Stahr, s. 1/IV. 1912. Prokur.: Max Fritsche. ⚓

Meissner, Fr., (C. F. Kutzscher's Buchh.), Luckau (Lausitz). Seit 1/X. 1904. Gegr. 1830. (☎ 256. — Ⓜ Niederlaus. Sparkasse, Luckau; Kreissparkasse, Luckau; Stadtkasse, Luckau. — ⌾ Berlin 42083.) ⚓ w. *Fleischer.*

Meissner Nachf., Wilh., Bitterfeld, Kirchstr. 13. Buch-, Kunst-, Musik.- u. Paph., Buchdr., Verlag u. Buchb. Gegr. 1853. (☎ 2031. — ⌾ Leipzig 34231.) Inh.: Heinrich Poetzsch. Unverlangte Sendungen verbeten. w.

Meissner & Buch, Leipzig C 1, Sidonienstr. 18. Graph. Werke für künstlerischen Farbendruck. Gegr. 1861.

Verlagsabteilung:

Kunstblätter, Wandschmuck, Glückwunsch-, Trauer-, Tisch- u. Speisekarten, Post- und Briefkarten, Kalender usw. Chromos und Schachteldecken.

Druckabteilung:

Anfertigung von ein- und mehrfarbigen Drucksachen in Offset-, Stein- und Lichtdruck, wie: Buchausstattungen, Originalgraph. Illustrationen. Farbige Künstlerpapiere (Olipapiere), Prospekte, Plakate, Packungen, Kataloge und andere Werbedrucke nach eigenen und fremden Entwürfen. Spez. Künstlerpresse. (☎ 34251. — 8—5. — TA.: Chromo Leipzig. — ⌾ 51036.) Inh.: Julius W. Meissner, s. 1/VII. 1900, u. Wilhelm C. Meissner, s. 1/VII. 1909. Ges.-Prokur.: Oscar Hermann, Otto Pfeffer, Hugo Scholz, Wolfgang von Asmuth u. Erich Knothe.

Meister, Frau Adolfa, geb. Lennarz: Cremersche Buchh., Aachen.

Meister, Max, Geschäftsf.: Felix Kukkuks Buchh. G. m. b. H., Berlin-Schöneberg.

Meister, Wilhelm, Verlag, G. m. b. H., Berlin, siehe Wilhelm Meister-Verlag G. m. b. H.

Meister, Hermann, Verlag und Druckerei, Heidelberg, Römerstr. 2—10. Gegr. 1/I. 1912. (TA.: Verlag Meister. — Ⓜ Dresdner Bank; Rhein. Creditbank, Heidelberg. — ⌾ Karlsruhe 17890.) Prokur.: Albert Hamberger. Zeitschriften u. schöne Literatur. Verlag der Zeitschriften: „Tennis u. Golf“, „Der Herrenfahrer“, „Deutsche Hockey-Zeitung“, „Deutsche Rugby-Zeitung“. Liefere direkt mit 1/1 Portoberechnung. Unbekannten Firmen wird nur gegen Nachnahme geliefert.
at. *O. Klemm.*

Meister, Hermann, Homberg (Niederrhein). Buchdr., Buch- u. Paph. Gegr. 1/IV. 1904. (☎ Duisburg-Nord 40916. — Ⓜ Deutsche Bank, Zweigstelle Homberg. — ⌾ Essen 4718.)
⚓ w. *Streller.*

Meister, Oskar, Verlag, Werdau, Markt 27. Verlag u. Buchdr. Spez.: Schöne Literatur, Zeitschriften. Gegr. 1/X. 1911. (☎ 92 u. 702. — TA.: Zeitung. — Ⓜ†† Adca, Zweigstelle Werdau. — ⌾ Leipzig 13262.) Wöchentlich zweimal Sendung nach Leipzig. **Auslieferung nur vom Verlagsort.** ⚓ *Volckmar.*

Meister & Schirmer, Leipzig C 1, Schulstr. 10. Buchh. für Baugewerke, Magazin für Zeichen- u. Kunstmalereirequisiten (auch en gros). Gegr. im Okt. 1871. (☎ 22089. — Ⓜ†† Stadtbank, Leipzig. — ⌾ Leipzig 51959.) Inh.: Carl Rudolf Eduard Meister u. Kurt Walter Theodor Meister, s. 1/X. 1909. w.

Mejstrik, A., Wien I, Wollzeile 6. Buchh. u. Antiq. Inh.: Erwin Engel, s. 1/VI. 1912.
at. w. *Fernau.*

Meixner, Georg, Geschäftsf.: Görres-Buchhandlung (St. Ottoverlag G. m. b. H.), Bamberg.

Melantrich A.-G. für graphische Industrie und Verlagsanstalt (Melantrich, spol. akc. pro grafický průmysl a nakladatelství), **Prag** [Praha] II, Václavské Nám 42. Buch- u. Zeitungsverl., Buchhdlg. u. Druckerei. Gegr. 1898. (Ⓜ Prager Kreditbank, Prag.) Direktor: Jaroslav Šalda. w. *Librairie Nilsson.*

Melchers, Otto, Bremen siehe Buchhandlung Otto Melchers (Inh. Emil Wagner), Bremen.

Melchers, Otto, Mitinh.: Arndt-Buchh., O. Melchers & Co. (Komm.-Ges.), Bremen.

Melder, Adolf, Euskirchen, Wilhelmstr. 6a. Buchh. Lehrmittelh. Antiq. Gegr. 1869. (☎ 2790. — ⌾ Köln 1621.) Inh.: Hermann Melder. w. *O. Klemm.*

Meles, Hippolyt: Sollux-Verlag, Hanau.

Melichar, Bohdan, Königgrätz [Hradec Králové] (Böhmen). Verl.-Buchh. Seit 1/VIII. 1903. Gegr. 1808. (☎ 173. — ⌾ Prag 29992.) — Komm.: Paris, Maison du livre français; Prag, Družstvo českých knihkupců u. M. Eberle; Wien, Perles.
w. *Maier.*

„Méliusz“ Buchhandlung, Debreczen (Ungarn), Ferencz József-ut 26. Verlag, Musikalien-, Papier- u. Schreibwh. Gegr. 1918,

Buchdr. gegr. 1561. (☎ 270.— Ungar. ✉ 46 754.) Inh.: Buchdr. der Kgl. Freistadt Debreczen u. des Reform. Kirchendistr. jens. der Theiss. Geschäftsf.: Géza Aléxander Hiller. — Komm.: Wien, Moritz Perles; Budapest, Gebrüder Révai, Liter. Anst. A.-G. w. *Koehler.*

⊛Mellin, Bruno: Holm Verlag W. Mellin & Co., Riga.

⊛**Mellin, W., & Co., Riga** (Lettland), Postfach 374. Wallstr. 2. Buch-, Kunsth., Antiq. u. Verlag. Gegr. 1881. Inh.: ⊛Bruno Mellin. w. *Brockhaus.*

⊛**Mellin, W., & Co., Verlag, Riga** (Lettland), Postfach 374. Gegr. 19/XI. 1881. Inh.: ⊛Bruno Mellin. *Brockhaus.*

Mellmann, Adolf, Geschäftsf.: Buchdr. u. Verlagsanstalt G. m. b. H., Feudingen.

Melodia s. Verlag Melodia, Charlottenburg.

⊛𝄞**Melos Verlag** (B. Schott's Söhne) **Mainz**, Weihergarten 5. (☎ 529. — TA.: Scotson Mainz. — ✉ Berlin 19425.) Inh.: wie B. Schott's Söhne. Geschäftsf.: Dr. Johannes Petschull. Liefert direkt mit 1/1 Portoberechnung. Vom Verlage B. Schott's Söhne streng getrennte Konten. Verlag: Melos Zeitschrift für Musik. a. *Schott.*

𝄞**Meltzer, Hans Ernst, Döbeln**, Obermarkt 16. Buch-, Musik- u. Paph. Seit 1/V. 1923. Gegr. 1871. (☎ 1021. — 🏛 Stadtgiro Döbeln Nr. 2190. — ✉ Leipzig 8732.) ⚓ *Volckmar.*

Meltzer, Karl, Döbeln, Niedermarkt 3. Buch-, Kunst- u. Musikh. Gegr. Jan. 1897. Unverl. Send. verb. ⚓w. *L. Naumann.*

⊛𝄞**Meltzer's Buchh., E.,** (G. Knorrn), **Waldenburg** (Schles.), Ring 14. Gegr. 29/III. 1858. (☎ 1098. — ✉ Breslau 591.) Inh.: ⊛𝄞Gustav Wilh. Knorrn. Prokur.: Kurt Burghardt. Unverlangte Sendungen gehen unter Spesennachnahme zurück. — Komm.: Breslau, Schles. Vereins-Sortiment. w.

⊛Memminger, Karl: Rudolf Petermann, Bremerhaven.

⊛**Memminger, Karl, Wesermünde-Geestemünde**, Ecke Georg-Quaistr. Buch- u. Musikalienhdlg. Gegr. 1/IV. 1927. (☎ 1271. — 🏛 Probst & Co., Geestemünde. — ✉ Hamburg 9141.) w. *Staackmann.*

⊛**Memminger, Gebrüder, Würzburg**, Domerpfarrgasse 2. Verl.-Buchh. Gegr. 1885. (☎ 2842. — ✉ Nürnberg 3583.) Inh.: ⊛Thomas Memminger. a. *Volckmar.*

Menche, Heinrich, vormals Carl Bungeroth, **Hachenburg** (Westerwald). Buchh. Kunst- u. Musikalh. Lehrmittelhandlg. Kartograph. Verlag. Gegr. 15/II. 1887. Unverlangte Sendungen werden nicht angenommen. w. *Giegler's Buchh.*

⊛**Mencke, Max, Erlangen.** Universitäts-Buchh. u. Antiquariat. Spez.: Medizin u. Naturwiss. (☎ 540 Theodor Krische. — ✉ Nürnberg 969.) Inh.: ⊛Friedrich Krische, ⊛Carl Müller, s. 1/VII. 1918, u. ⊛Karl Ströver, s. 1/VII. 1923. w. *Volckmar.*

W. Menckhoff Buchhandlung, Nachf. Wolfgang Koerber, Herford, Alter Markt 10. Buch-, Kunst- u. Musikh., Schulbuchh. Seit 1/I. 1838. Gegr. 1/I. 1833. (☎ 1655. — 🏛 Stadtsparkasse. — ✉ Hannover 68 686.) Inh.: Wolfgang Koerber, s. 1927. w. *Bernh. Hermann & G. E. Schulze.*

Mende, H., Geschäftsf.: Corania-Gesellschaft m. b. H., Berlin.

Mende, Hermann, Hamburg 24, Mühlendamm 59. Buchh. Gegr. 1/IX. 1919. (☎ H I Hansa 3437. — ✉ 18842.) w. *Wallmann.*

Mende, Artur, Bahnhofsbuchhandel, Hirschberg (Schles.), Bahnhof. Gegr. 1/X. 1921. (🏛 Darmstädter u. Nationalbank, Hirschberg. — ✉ Breslau 73633.) w. *Maier.*

⊛**Mende, Hans, Karlsruhe** (Baden), Markgrafenstr. 30 a. Buchh. Gegr. 13/XI. 1920. (☎ 1206. — ✉ 28 636.) Angebote aus den Gebieten Gewerbl. Technologie u. Kathol. Literatur direkt erwünscht. — Komm.: Stuttgart, Koch, Neff & Oetinger. w. *Fleischer.*

⊛𝄞**Mendel, Richard, Bautzen**, Moltkestr. 21. Buch- u. Musikh. u. Verlag. Seit 4/VII. 1907. Gegr. 3/X. 1889 u. d. Fa. E. R. Mendel. (🏛 G. E. Heydermann, Bautzen; Stadtgiro-Konto, Bautzen 1859. — ✉ Dresden 30173.) Inh.: ⊛𝄞Ernst Richard Mendel. Unverlangte Sendungen verbeten. a.w. *Hartmann.*

⊛Mendel, Isidor, Liquid.: Hermon Verlags-A.-G., Frankfurt (Main).

Mendel's, Fr., Nachf., Ph. Winter Söhne, Kirn (Nahe). Buchh., Buchdr. u. Zeitungsverlag. Gegr. 1/VI. 1890. (☎ 46. — TA.: Westdeutsche Kirnnahe. — 🏛 Städtische Sparkasse Kirn; Bank für das Nahetal A.-G., Kirn. — ✉ Köln 37471.) Inh.: Philipp, Ernst, Max u. Hermann Winter. Geschäftsf.: Philipp Winter. w. *Fleischer.*

Mendheim, Hans, Dir.: Edition Vuvag A.-G.; Geschäftsf.: Verlag u. Vertrieb A.-G., Berlin.

Menes-Verlag G.m.b.H., Leipzig C 1, Kolonnadenstr. 3. Verlag f. mod. Graphik, Mappenwerke. Gegr. 18/III. 1922. (☎ 28758. — ✉ 59 628.) Liquidator: Johannes Malz.

Menge, Arthur, Nachf. Werner Goller, Kitzingen, Marktstr. 12. Konzert-Agentur. Buch- u. Musikh. Leihb. Seit 1/VIII. 1925. Gegr. 22/IV. 1869. (☎ 176. — TA.: Buchgoller Kitzingen. — ✉ Nürnberg 23 437.) w. *F. E. Fischer.*

⊛**Mengel, Bernhard, Berlin**-Steglitz, Rheinstr. 43. Buchh. u. Antiq. Gegr. 1/XI. 1920. (☎ Steglitz 3671. — 🏛 Disconto-Gesellsch., Dep.-Kasse Steglitz. — ✉ 104912.) Antiquariatskataloge erbeten. ⚓w. *Volckmar.*

Menke, Frl. Anna, Mitinh.: Maria Kunde, Graph. Kabinett, Hamburg.

Menne, L., Werne (Kr. Bochum). Buch-, Kunst-, Papier- u. Schreibwh., Bürutensilien. Gegr. 1896. (☎ Lütgendortmund 345. —

Ⓜ Gewerbebank Lütgendortmund; Sparkassen-Nebenstelle Werne. — Köln 40267.) Inh.: Frau L. Menne. w. *Streller.*

„Menorah"-Verlag, Berlin siehe Hebräischer Verlag „Menorah" G. m. b. H., Berlin.

Ⓜ Mensing, Christian Ludwig, Geschäftsf.: Rondella-Verlag G. m. b. H., Dresden.

Ⓜ Mentges, M. J., Oberlahnstein. Buch- u. Schreibwh. Gegr. 1865. (137. — Ⓜ Reichsbank; E. Herz. — Ffm. 12201.) Off. Handelsges. Inh.: Ⓜ Josef Mentges, Agnes Mentges u. Kath. Preuss, s. 1910. ⚓ w. *Volckmar.*

Mentor-Buchhandlung, Budapest VI, Andrássy út 17. Gegr. 20/X. 1923. Inh.: Frau Alexander Kudelka u. Géza Varsanyi. *Fleischer.*

Ⓜ Mentor-Verlag G. m. b. H., Berlin-Schöneberg, Bahnstr. 29/30. Verl.-, Versand- u. Reisebuchh. Gegr. 1/I. 1905. (Stephan 8987. — Ⓜ Deutsche Bank, Dep.-Kasse U. — Berlin 115.) Geschäftsf.: Ⓜ Carl G. F. Langenscheidt. Ges.-Prokur.: Reinhard Krüger u. Frl. Gertrud Rieder. — Verlag: Mentor-Repetitorien — Hansa-Bücherei — Ranges Reichskurzschrift. Wöchentlich 3 mal Sendung nach Leipzig. **Auslieferung nur vom Verlagsort.** ⚓ w. *Wagner.*

Menz, Dr. H., Geschäftsf.: Kreuzburger Nachrichten G. m. b. H., Kreuzburg (Oberschl.)

Menzel, Konrad, Seiferts Nachf., Grottkau. Buchh., Buchdr. Gr. Ztg., Krsbl. Gegr. 1842. (84. — Breslau 20416.) w. *L. Naumann.*

Menzel, Paul, Marklissa. Buchh., Leihbibl., Buchdr., Zeitungsverl. u. Buchb. Seit 1894. Gegr. 1863. (14. — Breslau 21634.) w. *Cnobloch.*

Menzler, Reinhold, Zülz. Buch-, Kunst-, Musik-, Schreibwarenh. Gegr. Aug. 1876. (Breslau 33950.) w. *Volckmar.*

Menzzer's Buchhdlg., M., Magdeburg, Gareisstr. 13. Buch- u. Papierh. Gegr. 1879. (7688. — Ⓜ Zuckschwerdt u. Beuchel.) Inh.: Frau Meta Menzzer. Geschäftsleiter: Alwin Menzzer. w. *Kommissionshaus.*

Ⓜ Merfeld, Max: Verlag Dr. Stein & Kroll, Leipzig.

Ⓜ Merfeld & Donner, Leipzig C 1, Johannisallee 9. Kunstverlag. Gegr. 1/VI. 1894. (63078. — 7299.) Inh.: Ⓜ Max Merfeld, s. 1/VI. 1895.

Ⓜ Merian, Gerhard, Stuttgart-Degerloch, Turmstr. 1. Verlh. Verlag der „Merian-Bücher". (Degerloch 283. — Stuttgart 15397.) ⚓ a. *Komissionshaus.*

Ⓜ Merian-Verlag G. m. b. H., München 2, Schillerstr. 20. Gegr. 1/VII. 1922. (57501. — Ⓜ Bayr. Vereinsbank. — 22818.) Geschäftsf.: Ⓜ Hanns Obernetter. at. n. *Koehler.*

Merk, Alfred, Direktor: Münster-Buchhandlung, Konstanz.

Merkel, Arthur, Berlin W 30, Neue Winterfeldtstr. 48. Moderne Kunst, Sammler-Graphik. Antiquariat. — Alte Städteansichten. Gegr. 1/V. 1920. (Kurfürst 8239. — Ⓜ Darmstädter u. Nationalbank Dep.-Kasse Nollendorfplatz. — 81495.)

Ⓜ Merkel, Rudolf, Erlangen. Univ.-Buchh. u. Antiq. Seit 16/VII. 1882. Gegr. 15/II. 1865. (727. — 8—7. — Ⓜ Städt. Sparkasse. — Nürnberg 8537.) Inh.: Ⓜ Rudolf Merkel jun., Helene u. Elisabeth Merkel. ⚓ w. *Koehler.*

Ⓜ Merkel, Paul: Karl Rose Nachf., Inh. Paul Merkel, Dithmarscher Buch-, Kunst- u. Lehrmittelhandlung, Meldorf.

Merkel, C., Nachf. W. Pothmann, Koblenz, Goebenplatz 4. Buch- u. Schreibwaren. Seit 1/IX. 1927. Gegr. 13/V. 1911. (3407. — Ⓜ Kreissparkasse, Koblenz. — Köln 113243.) w. *H. Schultze.*

Merker, Alfred, Grossdeuben b. Gaschwitz. Sorth. u. Buchdr. Sorth. gegr. 15/IV. 1907. (105. — Leipzig 14389.) w. *Borggold.*

Merkert Nachf., Franz, Dortmund. Musik.- u. Instrumh. Seit Mai 1901. Gegr. 1896. Inh.: Ludwig Dürr. w. *Hofmeister G. m. b. H.*

Ⓜ Merlin-Verlag, G. m. b. H., Heidelberg, Hauptstr. 921. Buch- u. Kunstverlag. Gegr. 17/XII. 1925. (3991. — Ⓜ Süddeutsche Diskonto-Gesellschaft, Fil. Heidelberg. — Karlsruhe [Bad.] 10295). Geschäftsf.: Ⓜ Robert R. Schmidt. Liefern direkt mit 1/1 Portoberechnung. a. *Cnobloch.*

Ⓜ Merseburger, Carl, Leipzig C 1, Querstr. 27. Buch- u. Musik.-Verlh. Sonderheit: Pädagogik, Unterrichtswerke. Gegr. 21/IX. 1849. (24236. — Ⓜ†† Allgem. Deutsche Credit-Anstalt. — 58458.) Inh.: Ⓜ Georg Merseburger, s. 1/II. 1900. ⚓

Merseburger, Felix: Gustav H. Glissmann, Leipzig.

Ⓜ Merseburger, Georg, Leipzig C 1, Querstr. 27. Verlag. Gegr. 22/XII. 1904. (24236. — Ⓜ†† Allgem. Deutsche Credit-Anstalt. — 58459.) Verlag der Nordischen Bücherei und des seit 1904 erschienenen Leipziger Kalenders. ⚓

Ⓜ Merseburger, Georg: W. Mertens, Leipzig.

Merseburger, Gustav, Zeulenroda. Buch-, Pap.- u. Musikh., Leihb. Seit 1/V. 1879. Gegr. 1868. (32. — Leipzig 23487.) Inh.: Gustav Merseburger, s. 1/V. 1879, u. Paul Merseburger, s. 1/VIII. 1911. w.

Mertens, Carl, Mitinh.: Fr. Boss Wwe., Cleve.

Ⓜ Mertens, W., Leipzig C 1, Querstr. 27. Verl., Sort. u. Antiq. Gegr. 1880. (24236. — 58459.) Inh.: Ⓜ Georg Merseburger, s. 1/IV. 1922. Unverlangte Sendungen verbeten. Antiquariatskataloge in 1facher Anzahl direkt erbeten. Angebote aus dem Gebiete Pädagogik direkt erwünscht. *Carl Merseburger.*

Ⓜ Mertinat, Otto, u. Dr. jur. Erich Mertinat, Geschäftsf.: Deutscher Kartei-Verlag G. m. b. H., Berlin.

Mertsching, H., Buchhandlung, Buch- und Steindruckerei, Sommerfeld (Bz. Frankfurt [Oder]), Markt 6. Verl.-, Sort.-, Kunst- u. Musikh., Schreibmater., Buch- u. Steindr., Buchb. Gegr. 1845. (Postscheck 7. — 7—8. — TA.: Tageblatt. — Ⓜ †† Niederlausitzer Bank; Stadtbank Sommerfeld. — Telephon Berlin 18690.) Inh.: Erich Niemer, s. 1/X. 1913. Prokur.: Frau Elly Niemer. ⚓ w. *Fleischer.*

Merz, Albrecht Leo: Werkhaus-Laden A. L. Merz Abt. Bücherstube, Stuttgart.

Mesar, Johann, Direktor: Jugoslovanska Knjigarna, Laibach.

Meshdunarodnaja „Kniga"-A.-G., Kiew, Leningrad, Moskau, Rostow, Taschkent siehe „Kniga" Buch- u. Lehrmittelgesellschaft m. b. H., Berlin.

Messageries du Livre, Paris VIII, 20 Rue de Miromesnil. Komm.-Geschäft. Gegr. 1/V. 1926. (Postscheck Gobelins 7419. — TA.: Svennil Paris.) Inh.: Sven Nielsen. *Volckmar.*

Messamt Leipzig siehe Verlagsanstalt des Leipziger Messamts, G. m. b. H., Leipzig.

Messer, Carl, Berlin W 30, Motzstr. 76. Verlag u. Grossobuchh. Gegr. 1903. (Postscheck Lützow 8523. — 9—5.)

Messerschmidt, W., Mitinh.: Richard Kaufmann, Stuttgart.

Messien, Hans, Mitinh.: Theodor Schuberth, Dresden-Blasewitz.

Messing, Berthold, Wurzen. Musik.-Verlag, Orch. u. Sal.-Orch. Gross-Sort., Musikinstr.-Bau. Gegr. 1910. w. *Hofmeister G. m. b. H.*

„Messis", Amsterdam siehe Internationale Verlagsbuchhandlung „Messis", Amsterdam.

Messner, Georg: Verlag Drei Lilien Georg Messner, Berlin-Halensee.

Messtorff, Johann Otto: Eckardt & Messtorff, Hamburg.

Methner, Paul: Maruschke & Berendt, Breslau.

Metsch, Ferd., Nordhausen. Buch-, Musik.-, Papier- u. Schreibwh., Buchb. Gegr. 1872. w. *Maier.*

Mette, Alexander, Mitinh.: Dion-Verlag Liebmann & Mette, Wernigerode (Harz).

Metz, Jakob, Bergzabern. Buchhdlg. Gegr. 1887. (Ⓜ Bergzaberner Volksbank.) — Komm.: Stuttgart, Südd. Gross-Buchh. w.

Metz, Jean Ludw.: Fischer & Metz, Rüdesheim.

Metzdorff, Frau A., Geschäftsf.: Verlag für Kultur u. Menschenkunde G. m. b. H., Berlin-Lichterfelde.

Metzendorf, Heinrich: Bücherstube Heinrich Metzendorf, Bensheim.

Metzentin, Paul, Detmold. Buchh., Buchdr. Gegr. 1/IV. 1893. (Postscheck 217. — Ⓜ J. F. Schröder, Detmold. — Telephon Hannover 48232.) w. *Streller.*

Metzger, W., Lorch (Rhein). Buchb., Buch- u. Paph. Gegr. 20/X. 1895. w. *Schneider.*

Metzger, Gertrud, Mitinh.: Ignaz Schweitzer, Buchhandlung am Englischen Garten, Sort. u. Antiqu., München.

Metzler, Carl, Frankenberg (Sachsen), Freiberger Str. 55. Buch-, Musik.-, Instrum.-, Lehrm.- u. Paph. Gegr. 1875. (Postscheck 235. — Telephon Leipzig 21432.) Inh.: Otto Emil Metzler u. Frl. Auguste Anna Metzler, s. 1/VII. 1915. w. *Borggold.*

Metzler'sche Buchh., W. Hoffmann, Karlsruhe (Baden), Karlstr. 13. Spez.: Kunst, Kunstgewerbe, Schöne Lit. Seit 1/X. 1908. Gegr. Juni 1893. (Postscheck 2022. — Telephon 12066.) Prokur.: Frau Lilly Hoffmann. Unverlangte Sendungen gehen unter Spesennachnahme zurück. — Komm.: Stuttgart, Koch, Neff & Oetinger. ⚓ w. *Kommissionshaus.*

Metzler, Hugo, Porto Alegre (Brasilien), 108 Rua Dr. Flores. Sorth. u. Verlag. Gegr. 1/IV. 1915.
w. *Koehler & Volckmar A.-G. & Co., Abtl. Ausland.*

Metzlersche Verlagsbuchhandlung und Buchdruckerei, J. B., Stuttgart. Verlagshandlung: Calwer Str. 18 I. Gegr. 1682. (Postscheck 23508. — 8—$12^1/_2$, $1^1/_2$—$5^1/_2$, Sommer bis 5; Sbd. 8—1. — TA.: Metzler Verlag Stuttgart. — Ⓜ †† Disconto-Ges., Fil. Stuttgart. — Telephon 4910; Schweiz VIII 8811.) Inh.: Dr. phil. Alfred Druckenmüller u. Eugen Druckenmüller, s. 1/I. 1908. ⚓ *Haessel.*

Metzner, Alfred, Verlag, Berlin SW 61, Gitschiner Str. 109. Gegr. 1/I. 1910. (Postscheck Dönhoff 832. — 9—5. — Ⓜ Deutsche Bank, Berlin, Dep.-Kasse O. — Telephon 19341.) a. *Maier.*

Metzner, Alfred, Geschäftsf.: Verlag des Reichsbundes der Standesbeamten Deutschlands E. V. G. m. b. H., Berlin.

Metzner, Kurt O. Fr.: Pan-Verlag Rolf Heise, Berlin-Charlottenburg.

Metzner, Frau Margarethe, Mitinh.: Carl Brunner'sche Buchh., Chemnitz.

Meuche, Paul, Mitinh.: A. Anton & Co.; Fritz Casper & Co.; H. R. Dohrn; Richard Ehlert; Ewald & Co. Nachf.; Generalvertrieb für vaterländische Geschichtsliteratur Ferdinand Lomnitz; Jaegersche Verlb.- u. Landkh.; Lange & Meuche; Friedrich Rothbarth; Schmidt & Spring, Jugendfreund-Verlag; Friedrich W. Trotzki; Verlag von Auerbachs deutschem Kinderkalender (L. Fernau); Maximilian Wendel; Georg Wigand; Georg H. Wigandsche Verlbh., Leipzig.

Meuel, Karl, (vorm. Rosenthal'sche Buchh.), **Hamburg** 30, Bismarckstr. 128. Buchh. u. Antiquariat. Gegr. 1/XI. 1923. (Postscheck 3359. — Ⓜ Norddeutsche Bank, Hamburg, Grindelberg 20. — Telephon 67644.) Antiquariatskataloge in 1facher Anzahl direkt erbeten. Barfakturen mit beigefügtem Bestellzettel werden stets sofort eingelöst. w. *Fleischer.*

Meuer, Hans, Heidenheim (Brenz), Schliessfach 4. Buch- u. Musikh. Antiqh. Gegr. 7/VII. 1920. Vorher: 1/III. 1911—29/IV. 1919

in Mülhausen (Els.). (⌁ 112. — Ⓜ Deutsche Bank, Zweigstelle Heidenheim. — ⌔ Stuttgart 17685.) Prokur.: Frau Ruth Meuer. Unverlangte Sendungen verbeten. — Komm.: Stuttgart, Koch, Neff & Oetinger.
⚓ *Staackmann.*

***Meulenhoff & Co., Amsterdam,** Rokin 44. Deutsches Importhaus für Holland u. Niederländisch-Indien. Gegr. Juli 1895. (⌁ 1609 u. 3187. — TA.: Meulenhoff & Co. Amsterdam.) Inh.: *J. M. Meulenhoff u. Daniel van der Sande, s. 1/I. 1904. Unverlangte Sendungen strengstens verbeten. = Liefern holländisches und ausländisches Sortiment in direkten Sendungen. = Komm.: Kopenhagen. Gyldendalske Boghandels Sortiment; Mailand, U. Hoepli; Paris, H. Gaulon. a.w. *Koehler.*

Ⓜ Meusel, Gustav: F. Wilisch's Buchhandlg., Schmalkalden.

Ⓜ Meusser, Hermann, Berlin W 57, Potsdamer Str. 75. Sort.-, Reise- u. Verlagsbuchh. Spez.: Zahnheilkunde, Bau- u. Ingenieurwissenschaften. Seit 1/IV. 1898. (⌁ Lützow 147. — TA.: Meusser Berlin 57. — Ⓜ†† Commerz- u. Privat-Bank. — ⌔ Berlin 112; Wien 59308; Budapest 11887; Prag 500513; Bern III 586; Zagreb 40376; Warschau 190445; Danzig 438; Kopenhagen 4951; Stockholm 4160.) Inh.: Ⓜ Dr. med. dent. h. c. Hermann Meusser. Prokur.: Fräulein Hedwig Schaeffer. = Lief. dir. nur an Sortimenter, mit denen Rechnungsverkehr besteht, sonst nur gegen vorh. Einsendung des Betrags oder Nachnahme. Sendungen Dienstags u. Freitags nach Leipzig. =
⚓ w. *Volckmar.*

Mewes, Otto, Jüterbog, Zinnaer Str. 12. Buch- u. Paph., Postkartenverlag. Gegr. 1/X. 1890. (7—7.) Unverlangte Sendungen verbeten.
w. *Wallmann.*

Mewes, Albert, Rügenwalde (Pomm.). Verlagsbuchh. u. Buchdr. Gegr. 1879. (⌁ 266. — Ⓜ Stolper Bank A.-G., Zweigniederl. Rügenwalde; Stadtbank, Rügenwalde. — ⌔ Stettin 1717.) Prokur.: Erich Jahn.
O. Klemm.

Mey, Richard: Arthur Finster, Görlitz.

Ⓜ Mey, Curt, Mitinh.: Volks-Buchhandlung Dörnke & Mey, Hannover.

Mey & Edlich, Leipzig W 31, Nonnenstr. 16. Versandbh. Gegr. 2/XII. 1870. (⌁ 44236. — TA.: Meyedlich Leipzigplagwitz. — Ⓜ Allgem. Deutsche Credit-Anstalt [Abt. Becker & Co.]. — ⌔ 6567.) Inh.: Frau Kommerzienrat Helene Berger geb. Mey. w. *Kittler.*

Mey & Widmayer, München 2, NW 12, Amalienstr. 11 Verlagsh. Gegr. 17/II. 1785. (⌁ 25326. — Ⓜ†† Darmstädter u. Nationalbank, München. — ⌔ München 8286.) Inh.: Hermann Traitteur. Verlag nur bar. Sendung direkt mit $^1/_1$ Porto. Spezialität: Laubsäge-, Schnitz- etc.-Vorlagen, -Anleitungen und -Materialien.
Staackmann.

Meye, Hans, Buch- u. Zeitschriftenh., Bremen, Vor dem Steintor 52. Inh.: Hans Meye, s. 1/X. 1912. w. *Maier.*

Meye, Fr. Mary, Zeitschriftenvertrieb, Hamburg 19, Fruchtallee 40. Gegr. 1/I. 1920. (⌁ Vulkan 3147. — Ⓜ Deutsche Bank, Dep.-Kasse E. — ⌔ 36456.) Inh.: Frau Franziska Mary Jacobi geb. Meye. Unverlangte Sendgn. gehen unter Spesennachnahme zurück.
w. *Kommissionshaus.*

Meye, Fr., Nchf., Wilhelm Jacobi, Hamburg 19, Fruchtallee 40. Buch- u. Zeitschriftenhandlung. Seit 1902. Gegr. 1880. (⌁ Vulkan 3147. — Ⓜ Deutsche Bank, Hamburg, Fil. E. — ⌔ 36456.) Filialen: **Lübeck,** Hüxstr. 86, u. **Neumünster** (Holstein), Kieler Str. 42. Unverlangte Sendungen gehen unter Spesennachnahme zurück.
w. *Kommissionshaus.*

Meyenberg, Dr., Geschäftsf.: Verlag für Heilkunde, Berlin.

Ⓜ Meyer, Edward Erwin, Aarau (Schweiz), Graben-Allee 17. Zweigniederlassung in **Leipzig** C 1, Seeburgstr. 100. Verlh. u. Versand. Gegr. 1903. (⌔ Aarau VI, 21.)
a. *Wallmann.*

Meyer, Leo, Direktor: N. V. Magazijn „De Bijenkorf", Amsterdam u. Haag.

Ⓜ Meyer, L. H., Bad Oldesloe, Bahnhofsstr. 53. Buch- u. Schreibmath. Gegr. 7/VII. 1885. (⌁ 80. — ⌔ Hamburg 18535.) Prokur.: Franz Bartkowiak. ⚓ w. *Kommissionshaus.*

Meyer, Karl, Beetzendorf (Kr. Salzwedel). Buch-, Pap.- u. Schreibwh., Buchdr. u. Buchb. Gegr. 15/V. 1907. w. *F. E. Fischer.*

Ⓜ Meyer, Alfred Richard, Verlag, Berlin-Wilmersdorf, Kaiserplatz 16. (⌁ Pfalzburg 6281. — ⌔ Berlin 55140.) at. *Herbig.*

Meyer, E. H. W., Deutscher Buchvertrieb, Berlin W 30, Rosenheimer Str. 8 a. Versand-, Sort.- u. Kommissionsbuchh. Gegr. 1/X. 1923. (⌁ Steinplatz 10203. — ⌔ 37608.)
w. *Streller.*

Ⓜ Meyer, Frl. Dr. Elisabeth: Berliner Buch- u. Kunst-Verlag Hermann Meyer, Berlin.

Ⓜ Meyer, Johann, Geschäftsf.: Brandt & Meyer G. m. b. H., Berlin.

Ⓜ Meyer, Ulrich, Verlag, Berlin SW 11, Grossbeerenstr. 87. Gegr. 1/I. 1893. (⌁ Kurfürst 722. — Ⓜ Deutsche Bank, Dep.-Kasse E, Berlin C, Spittelmarkt. — ⌔ 77692.)

Ⓜ Meyer, Ulrich, Geschäftsf. Direktor: Preussische Haupt-Bibelgesellschaft, Berlin.

Meyer, Walther: Walter Müller's Nachf.; Musikhaus „Astra" Inh. Walter Meyer, Berlin.

Meyer, Ing. G. W.: Technischer Verlag (Inh. Ing. G. W. Meyer), Bodenbach.

Meyer, Joh. Heinr., Braunschweig, Jakobstr. 1a. Verlh. u. Buchdr. (⌁ 281. — ⌔ Hannover 4787.) Inh.: Heinrich Kleucker, s. 1/I. 1893, u. P. Krusche, s. 1/X. 1919.

Ⓜ Meyer, Otto: Josef Schneider Buchhandlung u. Verlag des Lokalboten, Breslau.

Meyer, Joh., Brilon. Buchh. u. Buchdr. Gegr. 1851. (🖃 90. — 👁 Essen 12363.) Inh.: Paul Meyer. *Staackmann.*

Meyer, Heinr., Bünde (Westf.). Buch-, Kunst- u. Musikh. nebst Buchb. Seit 1/VII. 1885. Gegr. 1883. (🖃 737. — 👁 Hannover 49375.) w. *Steinacker.*

⊛Meyer'sche Hofbuchhandlung u. Hofbuchdruckerei (Hofrat Staercke), **Verlag der Lippischen Landes-Zeitung, Detmold.** Seit 1/X. 1883. Gegr. 1559. Privil. 16/II. 1676. (🖃 23 u. 24. — TA.: Meyersche Hofbuchhandlung Detmold. — Ⓜ J. F. Schroeder-Bank, Zweigstelle Detmold. — 👁 Hannover 6567.) Inh.: ⊛Hofrat Max Staercke, Hofbuchh., s. 1/I. 1914. = Liefere auch direkt mit $^1/_8$ Portoberechnung. **Alle neueren Verlagswerke werden in Leipzig ausgeliefert.** ⚓ at.w. *Fleischer.*

Meyer, Otto: Kohlmeyer, Nachf. Otto Meyer, Dorum.

⊛Meyer, Franz, Dresden-A. 24, Hohe-Str. 4. Kunstantiq. Gegr. 1/I. 1876. (🖃 43887. — Ⓜ Dresdner Bank, Dep.-K. B.) Inh.: ⊛H. R. Boerner, Frau Hulda verw. Poehle u. C. H. Barthel. Prokur.: Joachim Meyer.

Meyer, Henry, Flensburg, Norderstr. 11/13. Buch- u. Zeitschriftenh. Gegr. 4/I. 1910. (🖃 1683. — Ⓜ Spar- u. Leihkasse, Flensburg. — 👁 Hamburg 23250.) *Kommissionshaus.*

Meyer, Eduard, G. m. b. H., Friedrichswerth (Thür.). Verlh. Spez.: Taschenkalender u. landw. Lit. Gegr. 1885. (8—1, 3—6. — TA.: Meyer Friedrichswerth. — Ⓜ†† Deutsche Bank, Filiale Gotha. — 👁 Erfurt 9400.) Geschäftsf.: Domänenrat Dr. h. c. Eduard Meyer, Frau Helene Meyer, geb. Freiin von Wangenheim, Rittmeister a. D. Landwirt Rudolf Meyer u. Landwirt Alfred Meyer. a. *Volckmar.*

⊛Meyer, Dr. Wolfgang, vormals A. Frees'sche Univ.-Buchhandlung, Giessen, Selterswег 89. Seit 1/VII. 1921. Gegr. 1/VII. 1790 von Georg Fr. Heyer, Universitätsbuchhändler. (🖃 65. — Ⓜ Commerz- u. Privatbank, Filiale Giessen. — 👁 Frankfurt [Main] 5436.) Prokur.: Frau Hertha Meyer. Unverlangte Sendungen verbeten. w. *R. Hoffmann.*

Meyer, Rudolf, Mitinh.: Buch- u. Zeitschriften-Handlung Weyer & Wulf, Goslar.

⊛Meyer's Buchdruckerei, H., Abteilung Verlag, Halberstadt. Verlh. Seit 1/I. 1881. Gegr. 5/III. 1861. (🖃 2014 u. 2015. — TA.: Meyer Buchdruckerei Halberstadt. — Ⓜ Mooshake & Lindemann; B. J. Baer; Reichsbank-Giro-Konto. — 👁 Magdeburg 251.) Inh.: Eine Kommanditgesellschaft. Pers. haftende Gesellschafter: Julius Meyer, Stadtrat a. D., u. ⊛Dr. rer. pol. Julius Blach. Prokur.: Alfred Müller. Wissenschaftlicher Verlag. (Staats- u. Rechtswissenschaften, Genossenschaftswesen). **Vollständige Auslieferung des Verlags in Leipzig.** a. *Kittler.*

⊛Meyer, Hans, Kunst- u. Buchhandlung Deutsche Heimkunst, Hamburg I, Steinstr. 159. (🖃 C 3, 6515. — TA.: Heimkunst Steinstrasse. — 👁 43903.) ⚓ w. *Kommissionshaus.*

⊛Meyer, Johannes Paul, Geschäftsf.: Agentur des Rauhen Hauses, G. m. b. H., Hamburg.

⚸Meyer, John, vorm. G. A. Leopoldt, Hamburg 1, Pelzerstr. 5. Musikh. u. Antiq. — Antiq.-Kataloge direkt erbeten! a. *Hofmeister G. m. b. H.*

⊛Meyer, R. A. Wilhelm, Hamburg 4, Reeperbahn 101. Buch- u. Papierh. Seit 14/IV. 1886. Gegr. 1/V. 1880. (🖃 D. 2. Altona 8461. — Ⓜ Commerz- u. Privat-Bank, Dep.-Kasse, St. Pauli. — 👁 38118.) Inh.: ⊛Frau Dora Müller geb. Meyer. w. *Fleischer.*

⊛Meyer, Wilhelm H., Hamburg 19, Faberstr. 17. Zweiggeschäft: Lappenbergsallee 3. Buchh. Gegr. 10/VII. 1903. (🖃 Merkur 5102. — 8—7. — Ⓜ Hamburger Sparcasse von 1827, Nr. A 247. — 👁 Hamburg 21134.) Unverlangte Sendung. gehen unter Spesennachnahme zurück. ⚓ w. *Kommissionshaus.*

⊛Meyer, Carl, (Gustav Prior), **Hannover,** Grünstr. 20. Verlh. Spez.: Schulb., Lehrb., Pädagogik. Gegr. 1/I. 1854. (🖃 N. 7. — 8—5, Sbd. bis 2. — TA.: Meyer Verlag Hannover. — Ⓜ†† Darmstädter u. Nationalbank, Filiale Hannover. — 👁 1443.) Inh.: ⊛Fritz-Otto Klasing, ⊛Dr. August W. Velhagen u. ⊛Dr. August Klasing. Ges.-Prokur.: Bernh. Amedick, Hans Rabus, Fritz Kinne u. Max Seyffart, sämtl. in Bielefeld. Bevollm. Geschäftsf.: Gustav Uhl u. Wilhelm Jens in Hannover. = Auslieferung der Schulbücher nur direkt ab Hannover mit $^1/_1$ Portoberechnung. = ⚓ at. *Lang.*

⊛Meyer, Heinrich: Nordstadt-Buchhandlung, Heinrich Meyer, Hannover.

⚸Meyer, Emil, Piano- u. Musikhaus, Kehl, Hauptstr. 79. Gegr. 31/XII. 1918. *Fleischer.*

Meyer, M.: Hebräische Buchh. M. Goldreich Nachf., Inh.: M. Meyer, Köln.

Meyer, Wilhelm, Kulmbach, Marktplatz 12. Buch-, Kunst-, Musik.-, Schreibw.- u. Paph. Gegr. 1/V. 1907. (🖃 272. — 8—6. — TA.: Meyer Buchhandlung. — Ⓜ Bayerische Disconto- u. Wechselbank; Bayerische Handelsbank.) w. *Fleischer.*

Meyer, Auguste Marie, (früher C. Fr. August Meyer), **Leipzig** C 1, Täubchenweg 13 III. Sort.- u. Kolp.-Buchh. Seit 16/VI. 1906.

⊛Meyer, Bernhard, Leipzig C 1, Dresdner Str. 1, Ecke Salomonstr. Verlh. u. Buchdr. Gegr. 1/IV. 1889. (🖃 S.-Nr. 70741. — Ⓜ Dresdner Bank, Leipzig; Deutsche Bank, Filiale Leipzig.) Inh.: Frau Agnes verw. Kommerzienrat Meyer, s. 19/IV. 1917. Prokur.: ⊛Otto Meyer, ⊛Heinr. Hofmann. Ges.-Prokur.: Emil Gaudlitz, Paul Keyl u. Ewald Kirsten. Verlag „Nach Feierabend", „Der Bergfried", „Land und Leute" und „Die Fürsorge".

Meyer'sche Erben, Bernhard, Leipzig: Heinrich Leenders, Düsseldorf.

Meyer, Dr. Erich, Geschäftsf.: W. Drugulin G. m. b. H., Leipzig.

⊛Meyer's Buchhandlung, Friedrich, Leipzig C 1, Postschliessfach 339, Georgiring 3 II. Antiq. Gegr. 18/X. 1896. (⊶ 10718. — 9—4, Sbd. bis 2. — ⟲ 13573.) Inh.: ⊛Friedrich Heinrich Albert Meyer.

Meyer, Heinrich, Mitinh.: Versandbuchhandlung H. Meyer & Co., Leipzig.

⊛Meyer, Dr. Heinrich: C. G. Kunze's Nachf.; Erwin Nägele; Quelle & Meyer, Leipzig; Mitinh.: Otto Schulze Verlag, Leipzig u. Köthen (Anhalt).

⊛Meyer, Dr. Herrmann, Vorstandsmitgl.: Bibliogr. Institut Aktiengesellschaft, Leipzig.

⊛Meyer, Dr. Karl, G. m. b. H., Leipzig W 31, Nonnenstr. 38. Buch- u. Kunstverl., Reisebh., Buchdruckerei, Buchbinderei. Seit 1/I. 1919. Gegr. 28/II. 1898. (⊶ Sammelnr. 44501. — ⓦ Reichsbank-Girokonto; Scheckkonto 4583 Stadtbank Leipzig. — ⟲ Leipzig 38858.) Geschäftsf.: ⊛Otto Rahm, Friedrich Maack u. Karl Dennstedt.

Meyer, Louis Otto: M. Hauptvogel Nachf., Buchhandlung u. Antiquariat, Leipzig.

Meyer, Sophie Bertha, Leipzig C 1, Zeitzer Str. 6 b. Buchh. u. Leihb. Gegr. 15/III. 1907. (⊶ 32371. — 9—7.) w.

⊛Meyer's, A., Buch-, Kunst-, Musik.- u. Papierhandlung, Inh. Gertrud Taschenberger, Lötzen, Markt 27. Bevollm.: ⊛Fritz Taschenberger. ⚓ w. *Volckmar.*

Meyer, Georg: Hans Lange Nachf., Magdeburg.

⊛Meyer, Heinrich, Meppen, Markt 10. Sort.- u. Schreibmath. Spez.: Kalenderverlag. Seit 5/VII. 1876. Gegr. 1865. (⊶ 215. — ⓦ Gewerbebank Meppen. — ⟲ Hannover 18406.) Inh.: ⊛Josef Meyer. w. *Volckmar.*

⊛Meyer, Georg Heinrich, Vorstandsmitgl.: Kurt Wolff Verlag A.-G.; Prokur.: Verlag der weissen Bücher Erik Ernst Schwabach, München.

Meyer, J. J.: M. Ernst (Inh. J. J. Meyer), München.

⊛Meyer, Johannes, Geschäftsf.: Buchhandlung des Erziehungsvereins, Neukirchen (Kr. Mörs).

Meyer, Adolf, Inh.: Ferd. Eckert, Neumünster, Schliessfach 90. Buch- u. Zeitschriftenh. (⊶ 882. — TA.: Eckert Neumünster. — ⓦ Bank für Handel u. Gewerbe. — ⟲ Hamburg 16286.) Unverlangte Sendungen verbeten. Erbitte Rundschreiben über Neuerscheinungen u. Lieferungswerke. w. *Kommissionshaus.*

⊛Meyer, Eduard: Rud. Schoenborn's Buchh., Inh.: Eduard Meyer, Sagan.

Meyer, M., verw. Saal, Stadtroda (Thür.), Schlosstr. 3. Buch-, Kunst- u. Papierh., Buchb. Gegr. 1839. (⊶ 235.) w. *Haessel.*

⊛Meyer, Hans: H. Dannenberg & Cie., Stettin.

Meyer-T., Herman, Mitinh.: L. Burgemeister, Rueckold & Cia., Valdivia (Chile).

⊛Meyer, Elisabeth: Oswald Möbius (Inh. Elisabeth Meyer), Wien.

⊛Meyer, Fritz, Geschäftsf.: Anton Schroll & Co., G. m. b. H.; Prokur.: L. W. Seidel & Sohn, Verlbh., Wien.

Meyer, Julius, Wismar, Markt 3. Buch- u. Papierh. Gegr. 27/I. 1847. (ⓦ Rostocker Bank; Commerz- u. Privat-Bank, Fil. Wismar. — ⟲ Hamburg 19551.) Inh.: Diedrich Meyer. Beträge über ℳ 5.— sende ich nach Empfang der Sendung direkt ein. n.

Meyer Nachf., Max, (Inh. Carl Dämmrich), **Waldenburg** (Sachsen). Sort.- u. Schreibmath. (ⓦ Gemeindegirokonto 851.) w. *F. E. Fischer.*

Meyer, Jul., Nachf., Inh. H. Schwarz, Westerland-Sylt. Sortbh. Bürobed. Paph. Gegr. 1890. (⊶ 257. — TA.: Julius Meyer. — ⓦ Bankverein für Schleswig-Holstein; Städtische Sparkasse, Westerland.) Inh.: Herb. Schwarz. Empfehle mich zur Übernahme von Alleinvertretungen. w. *Streller.*

⊛Meyer, Bruno, & Co., Königsberg (Pr.), Paradepl. 10. Buch-, Kunst- u. Papierh., Verlag, Novitäten-Lesezirkel, Anzeigen-Annahme von Rudolf Mosse. Gegr. 1/X. 1860. (⊶ 2057. — ⓦ Ostbank für Handel u. Gewerbe. — ⟲ 9394.) Inh.: ⊛Fritz Grunwald, s. 1/I. 1912. Prokur.: Erna Gangien. Anzeigen über Nova und Antiquariatskataloge unter Kreuzband erbeten. Unverlangte Zusendungen verbeten. ⚓ w. at. *O. Klemm.*

Meyer, H., & Co., Leipzig siehe Versandbuchhandlung H. Meyer & Co., Leipzig.

⊛Meyer, Friedr., & Co., Buchhandlung des „Lübecker Volksbote", Lübeck, Johannisstr. 46. (⊶ 25351.) Inh.: ⊛Carl Luickhardt, Johs. Reppenhagen u. Paul Hoff. ⚓ *F. E. Fischer.*

⊛Meyer & Jessen, G. m. b. H., München 23, Ohmstr. 8. Verlh. (⊶ 34019. — TA.: Jessenverlag. — ⓦ Hardy & Co., München. — ⟲ München 34143.) Geschäftsf.: ⊛Heinrich Auerbach. — Komm.: Wien, a. für Österreich: Literaria A.-G. ⚓ a. *Fr. Foerster.*

⊛Meyer & Mittler, Antiquariat G. m. b. H., Berlin W 9, Vosstr. 16. Gegr. 15/XI. 1923. Buch- u. Kunstantiq. (⊶ Zentrum 8713. — ⓦ Bankhaus E. J. Meyer, Vosstr. 16. — ⟲ 98956.) Geschäftsf.: ⊛Reinhold Meyer. Antiquariatskataloge doppelt u. Angebote aus allen Antiquariatsgebieten ständig erbeten.

Meyer u. Wendt, Alleininhaberin Anna Wendt, Freystadt (Niederschl.). Buch- u. Schreibmath., Buchb. Gegr. 1818. Inh.: Wwe. Anna Wendt geb. Grauer. w. *Busch.*

Meyer-Lingen, Gustav, Geschäftsf: G. Neuenhahn G. m. b. H., Jena.

Meynig, Horst, Chemnitz-Süd, Reitbahnstr. 17. Buchh., Journalz. u. Leihb. Gegr. Sept. 1913. (⟲ Leipzig 41112.) w. *Fleischer.*

Meyring, Theodor, Mitinh.: M. Bauchwitz, Stettin.

Michaal'sche Erben, Carl: Ratsbuchdruckerei, Buch- u. Musikalienh., Goldberg (Mecklb.).

⊛Michaal, Wilhelm, Mitinh.: Ratsbuchdr., Buch- u. Musikalienh., Goldberg (Mecklb.).

⊛Michaelis, Fritz: Otto Teichgräber, Berlin.

Michaelis, W., Vorsitzender: Gnadauer Verlag des deutschen Verbandes für Gemeinschaftspflege u. Evangelisation e. V., Bethel b. Bielefeld.

⊛**Michaelis, Frieda** (Inh. Frieda Sölwander), **Fürstenberg** (Mecklb.), Bahnhofstr. 10. Buch-, Pap.- u. Schreibmh. Gegr. 16/X. 1919. Inh.: ⊛Frau Frieda Sölwander geb. Michaelis. Unverlangte Sendungen verbeten. w.

Michaelis, Alfred, Verlag, Leipzig C 1, Kohlgartenstr. 48. Gegr. 1890. (⟲ 66207. — ⟲ 52536.) Inh.: Marianne verw. Michaelis u. Horst Alfred Michaelis.

Michaelis, Fritz, Neustrelitz, Strelitzer Str. Buch- u. Musikh., Antiquariat, Leihbibl. u Zeitschriftenlesezirkel Gegr. 1/X. 1914. (⟲ 205. — ⊛ Hypoth.- u. Wechselbank.) w. *Volckmar.*

***Michaelis, Franz, Nachf., E. Dück, Hermannstadt** [Sibiu] (Rumänien). Buch-, Kunst- u. Musikh., Verl. Gegr. 15/V. 1867. Inh.: *Ernst Dück, s. 1/IV. 1915. w. *Cnobloch.*

Michaelsen, George, Neapel [Napoli] (Italien), Via Chiatamone 2 u. Galleria Vittoria. Gegr. 8/XII. 1904. w.

*Michalski, Jan, Direktor: Trzaska, Evert & Michalski A.-G., Warschau.

Michel, Rudolf, Direktor: „Polet" Buchhandels-A.-G., Belgrad.

⊛Michel, Georg, Geschäftsf.: Schles. Verlagsanstalt (vorm. Schottlaender) G. m. b. H., Berlin.

⊛**Michel, Hermann, Verlagsbuchhandlung und Gross-Antiquariat, Berlin**-Charlottenburg, Uhlandstr. 179/180. w. *Brauns.*

Michel, Franz, Gladenbach. Buch- u. Papierh. nebst Buchb. Seit Aug. 1896. Buchb. gegr. 1867. w. *Fernau.*

⊛**Michel, Eugen, Leipzig** C 1, Stötteritzer Str. 18. Versandbh. Gegr. Okt 1920. (⟲ 61045. — ⊛ Stadtbank, Leipzig. — ⟲ 65743.) ⚓

Michels' Verlag, Hermann, Düsseldorf, Lichtstr. 17. Gegr. 8/IX. 1873. (⟲ Köln 92734.) Inh.: Albert Juch, Vohwinkel, s. 2/III. 1918.

⊛Michelson, P.: „Pestalozzi" Lehrm.-Institut, Riga.

⊛Michler, August: Hirt'sche Sort.-Buchh., Breslau.

⊛**Mickl, Franz C., Buchhandlung u. Antiquariat** (Franz Unger), **Wien** I, Wollzeile 37 u. Postgasse 1. Gegr. 1/X. 1830. ⚓

⊛½**Middelhauve, Dr. Friedrich, Wiesdorf** (Rhein), Kölner Str. Buch-, Kunst- u. Musikh. Gegr. 6/VI. 1921. (⟲ Schlebusch 326. — ⊛ Städt. Sparkasse, Wiesdorf. — ⟲ Köln 109028.) Prokur.: Hermann Jacobs. Angebote aus den Gebieten der Technik, Chemie, Handelswissenschaft u. schönen Literatur sind direkt erwünscht. Unverlangte Sendungen gehen unter Spesennachnahme zurück. ⚓ w. *Wagner.*

Mieck, A., Verlh., G. m. b. H., Prenzlau, Klosterstr. 24, Nebengeschäftsstelle: Friedrichstr. 198. Verlh., Sorth., Buchdr. u. Buchb. Seit 1/I. 1905. Gegr. 1724. (⟲ 385. — 8—6. — TA.: Mieck Prenzlau. — ⊛ Prenzlauer Bankverein; Märkische Bank A.-G., Zweigstelle Prenzlau; Kreisgirokasse Prenzlau; Stadtgirokasse Prenzlau. — ⟲ Berlin 127134.) Geschäftsf.: Herbert Heitz u. Dr. E. Schwartz. w. *Brauns.*

Mielack, W.: Alfred Sommerfeld & Co., Berlin.

Mielck, Helmuth, Hamburg 27, Billh. Röhrendamm 82. Buch- u. Papierh. Gegr. 1898. (⟲ C 8 Wilhelm 7366. — ⊛ Commerz- u. Privat Bank, Hamburg, Fil. Röhrendamm. — ⟲ 50128.) w.

⊛Mielitz, Arthur: Altmärkisches Dürer-Haus Arthur Mielitz, Stendal.

Mielke, Erich, Tirschtiegel (Grenzmark). Buchh., Buchdr., Buchb. Gegr. 1/XI. 1880 in Bentschen. w. *Streller.*

⊛Mierzinsky, Carl: Helwingsche Verlagsbuchh., Hannover.

⊛**Mierzwa, C. W., Bahnhofsbuchhandlung, Neisse,** Winterfeldtstr. Bücher, Zeitschr. u. Zeitungen. Gegr. 1/X. 1919. (⟲ 419. — ⊛ Hugo Gloger, Neisse. — ⟲ Breslau 33052.) w.

Mies, Arnold, Bingen (Rhein). Buchh. Gegr. 1904. (⟲ Frankfurt 23836.) Unverlangte Sendungen gehen mit Spesennachnahme zurück. w. *Fernau.*

⊛Miesner, J.: „Das Buch", Inh. J. Miesner, Berlin-Charlottenburg.

⊛Miessner, Dr. Werner: Sachsenwald-Verlag Dr. Werner Miessner, Leipzig.

Miessner, Rudolf: Buchhandlung Rudolf Miessner, Nördlingen; Marienbader Badebuchh., Marienbad.

Miether's Musikhaus (O. C. F. Miether), **Braunschweig,** Neue Str. 9. Buch- u. Musikh. Seit April 1897. (⟲ 1023.) w. *Schuberth jr.*

⊛**Miethke, Wilhelm, Berlin**-Charlottenburg 1, Wilmersdorfer Str. 13. Buchh. u. Antiq. Seit 14/I. 1920. Gegr. 1/V. 1903. (⟲ Wilhelm 3057. — 8½—7. — ⟲ Berlin 77855.) ⚓ w. *Kommissionshaus.*

Mietke, Wilhelm, Warschau [Warszawa] (Polen), Wspólna 10. Verlag u. Sortiment protestantischer Literatur in deutscher, pol-

nischer und russischer Sprache. Herausgeber des Evang.- Luther. Volkskalenders „Hausfreund". (☎ 5568. — ✉ Warschau 2924.) **Auslieferung nur vom Verlagsort.** w. *Wallmann.*

⊛**Mignon-Verlag G. m. b. H., Dresden**-A. 1. Gegr. 22/V. 1922. (☎ 32452, 17848, 17849. — 8—4½. — ✉ Dresden 13922.) Geschäftsf.: ⊛Ernst Max Willy Richter. at.w. *Maier.*

§**Mignon-Verlag, Wien** VI, Gumpendorfer Str. 14. Musik-Verlag u. -Sortiment. Gegr. 1/V. 1918. Inh.: §Fritz Lehner. a.w. *Hug & Co.*

Mikesch, Moriz, Landskron (Böhmen). Buch- u. Paph. Seit 1/VII. 1890. Gegr. März 1876. w. *Cnobloch.*

Miklas-Bogdan, Dr. Josefa von: Eligius-Könyvkiadó, Budapest.

⊛Miksch, Eduard: Ad. Beckers Buchh., Aussig.

Miksch, Johann, Hamburg VIII, Brandstwiete 2/4. Zweiggeschäft: VI, Schanzenstr. 115 Sort. u. Antiq. Seit 23/V. 1922. Gegr. 20/XII. 1906. w. *Volckmar.*

Milavida-Verlag Aktiengesellschaft, München 2, Goethestr. 5. Buchverlag. (✉ 10993.) Direktor: Graf A. von Soltykoff.

Mildner, Franz, Kaschau [Košice] (Tschechoslow. Rep.), Hauptstr. 71. Buchh. Gegr. 1/XII. 1852. (☎ 106.) — Komm.: Budapest, Révai; Wien, Lechner & Sohn. w. *Koehler.*

Milford, Humphrey, Manager: Oxford University Press, Scandinavian Branch, Kopenhagen.

Militärische Verlagsanstalt Honig & Co., München 2, Weinstr. 2. Gegr. 1/VII. 1916. Inh.: Ernst Honig. at. *Fernau.*

Militär-Verlag R. Felix (vorm. Friedr. Luckhardt), **Arnstadt** (Thüringen). Gegr. 1763. (☎ 427.) Inh.: Karl R. Vogelsberg, s. 1909. *Fr. Foerster.*

Milke, Richard: Lindenverlag (Richard Milke), Goslar.

Milker, Paul Arno: G. A. Zumsteeg, Inh.: Paul Milker, Musikalienhandlung, Stuttgart.

Miller, Max, Erbgemeinschaft: L. Vonderthann & Sohn, Berchtesgaden.

Miller & Gill, Ltd., London WC 2, Charing Cross Road 94. Spez.: Moderne Literatur u. Kunst, Privatdrucke. Gegr. 1924. (Ⓑ National Provincial Bank, London WC, 2 Long Acre.) Inh.: Eine Limited Company. (Tochter-Gesellschaft von Simpkin, Marshall, Hamilton, Kent & Co., Ltd., London EC 4.) w. *Koehler.*

H. Miller-Verlag, München 2, Christophstr. 4, Ghs. Bücher, Zeitschr., Musikalien, Propagandaberatung. Fachorg. „Die Auslage" Seit 1/V. 1926. Gegr. 15/V. 1925. (☎ 59529. — TA.: H. Miller-Verlag München Schillerstr. 49. — Ⓑ Darmstädter u. Nationalbank Dep.-Kasse Bayerstr. — ✉ München 3334; Wien 94271.) Inh.: Hugo Miller. Direkte Lieferung an Firmen, mit denen wir nicht in Rechnungsverkehr stehen, nur gegen vorherige Einsendung des Betrags. a. *Fleischer.*

Milo'sche Verl.- u. Sort.-Buchh., Odense (Dänemark). Inh.: N. Dreyer u. J. Weishaupt. n. *Koehler & Volckmar A.-G. & Co., Abtl. Ausland.*

Milutinovic, Georg, Mitinh.: Verlagsanstalt „Napredak", Pancsova.

⊛Milz, Therese, Mitinh.: Ignaz Schweitzer, Buchhandlung am Englischen Garten, Sort. u. Antiqu., München.

(**Mimir-Buchhandlung, G. m. b. H., Stuttgart.** In Konkurs s. 21/IX. 1927. [Vgl. Börsenbl. 227.] at. *R. Hoffmann.*)

Mimra, Dr. Emanuel, Generaldir.: „Orbis" Druck-, Verl.- u. Zeitungs-A.-G., Prag.

⊛**Minden, Heinrich, Verlag, Dresden**-Blasewitz. Schöne Lit. Gegr. 1/IX. 1880. (Ⓑ Deutsche Bank, Blasew. — ✉ 7012.) Inh.: ⊛Heinrich Const. Minden, s. 1/I. 1914. at. *Koehler.*

⊛**„Minerva" Vl. S. Lošták, Brünn** [Brno] (Tschechoslow. Republik), Tivoligasse 1. Buch-, Kunst- u. Musikh., Antiq. Gegr. 1/I. 1920. Prokur.: ⊛Ferdinand Lošták. Prospekte etc. über wissenschaftliche Werke erwünscht. Antiq.-Kataloge direkt durch Post. — Komm.: London, Wm. Dawson & Sons; Paris, Le Soudier; Wien, Perles. w. *Brockhaus.*

„Minerva" Literarische u. tipograph. Kunstanstalt u. Buchhdlg. A.-G., Klausenburg [Cluj] (Rumänien), Regina Maria 1. w. *Herbig.*

Minerva siehe Verlag der Literaturwerke „Minerva" R. Max Lippold, Leipzig.

„Minerva", Neapel siehe Libreria Internazionale „Minerva".

⊛**Minerva Wissenschaftliche Buchhandlung Ges. m. b. H., Wien.** Gegr. 1924. Vollkonzession. Protokolliert. Geschäftsf.: ⊛Maximilian Czerny, Otto Lange, ⊛Josef Šafář, Otto Šafář, sämtlich in Wien. (TA.: Minervabuch Wien. — Ⓑ Wiener Bankverein. — ✉ Leipzig 10817; Wien 291.) Das Unternehmen umfasst folgende Abteilungen: 1. Buchhaltung u. Expedition, I, Schottengasse 4. (☎ 65550 Serie.) 2. Geschäftsstelle für Medizin, IX/2, Alserstr. 24. (☎ 27082.) 3. Geschäftsstelle für Naturwissenschaften und Pharmazie, VIII/1, Schlösselgasse 22. (☎ 21265.) 4. Geschäftsstelle für Technik, I, Kärntner Str. 30. (☎ 77329.) — Alle Sendungen und Zuschriften, wenn nicht ausdrücklich anders verlangt, an die Expedition, I, Schottengasse 4, erbeten. ⚓ *R. Hoffmann.*

„Minghetti, Marco", Rom siehe Libreria „Marco Minghetti", Rom.

§**Minke, Bruno, Dresden-A.**, Uhlandstr. 15. Buch-, Musik.-, Papierh. u. Leihb. Gegr. 1/I. 1901. (☎ 41642. — ✉ 111260.) w. *F. E. Fischer.*

Minke, Alwin, Neugersdorf (Sa.). Buch-, Musik.- u. Paph., Buchb. Gegr. 1/III. 1919. (Fernr. 2020.) *Fleischer.*

Minx'sche Buchhandlung, B., Inh.: Berta Minx, Arnswalde. Buch-, Kunst-, Musik.- u. Schreibwh. Gegr. 21/X. 1918. w. *Streller.*

Mirau, Leo, Buenos Aires (Argent. Republ.), Calle Culpina 262. Buch- u. Musikh. Gegr. 1/I. 1890. *Karl Kaupisch, Hamburg.*

Mirna, Walther: Logos-Verlag, Wien.

Mirus, Gerhard, Mitinh.: German Book Importing Co., New York City (U. S. A.).

Mischel, J. P., Düsseldorf, Graf-Adolf-Str. 98/100. Verl. u. Eisenbahnbuchh. (Fernr. 2673. — Köln 24016.) Inh.: Rob. Mischel. w.

Missbach, Julius, Neustadt (Sachsen). Buch-, Kunst- u. Paph. Seit 1/X. 1865. Gegr. 1837. (Fernr. 5. — Neustädter Bank, Neustadt [Sa.]; Export- u. Handelsbank, Fil. Neustadt; Girokonto: Neustadt [Sa.] Nr. 8. — Dresden 421.) Inh.: Fritz Dittrich, Otto Nitzschmann u. Richard Hempel. w. *Cnobloch.*

Missing, August, Duisburg-Ruhrort, Amtsgerichtsstr. 22. Musik.- u. Instrumh. Gegr. 1885. (Fernr. D. N. 42444. — TA.: Musikmissing Ruhrort. — Duisburg-Ruhrorter Bankverein. — Köln 6442.) w. *Schuberth jr.*

Missionsanstalt: Missionshandlung zu Hermannsburg, Hermannsburg.

Missionsanstalt d. Ev. Brüderunität: Missionsbuchhandlung, Gnadenfrei; Missionsbuchhandlung Görlitz; Missionsbuchh. d. Missionsanst. d. Ev. Brüder-Unität, Herrnhut.

Missionsanstalt der Pallottiner G. m. b. H.: Kongregation der Pallottiner, Limburg a. L.

Missionsanstalt der Weissen Väter, G. m. b. H., Trier, Dietrichstr. 30. Abt.: Missionsbuchh. (für Export). Gegr. Dez. 1904. (Fernr. 865. — TA.: Missionshaus Trier. — Köln 11817.) I. Geschäftsf.: Georg Steinhage. II. Geschäftsf.: Heinrich Baurmann.

Missionsbuchhandlung, Basel siehe Basler Missionsbuchh., Basel.

Missionsbuchhandlung, Worms, Wielandstr. 12. Verlag u. Sort. Spez.: Christl. Literatur u. Kunst. Gegr. 1/I. 1925. (Fernr. 1767. — Ludwigshafen 8606.) Inh.: Evang. Verein für Innere Mission in Hessen, Sitz Worms. Geschäftsf.: Carl Bäuerle. Liefern nur direkt mit $^1/_1$ Portoberechnung. Unverlangte Sendungen gehen unter Spesennachnahme zurück. w. *Wallmann.*

Missionsbuchhandlung Gnadenfrei, Gnadenfrei (Schles.). Buch-, Kunst-, Musik.- u. Schreibwh. Gegr. 15/II. 1921. (Fernr. 28. — Deutsche Bank, Reichenbach i. Schles. — Breslau 55556.) Inh.: Missionsanstalt der Ev. Brüder-Unität, Herrnhut. Geschäftsl.: Friedrich Walther Lorenz. w. *Wallmann.*

Missionsbuchhandlung d. Missionsanstalt d. Ev. Brüder-Unität, Herrnhut. Gegr. Juni 1898. (Fernr. 19. — 8—12, 2—6. — Dresden 1867.) ⚓ at. w. *Wallmann.*

Missionsbuchhandlung St. Gabriel, Post Mödling b. Wien. Verlags- u. Sorth. Spez.: Kathol. Theologie. Gegr. 1/I. 1902. (Fernr. Mödling 107. — TA.: Missionshaus Mödling. — Leipzig 92878 [Missionshaus, St. Gabriel]; für Verlag: Wien 83660, für Sortiment: Wien 84646; Prag 29880, Budapest 10710 u. Laibach 40245 [Missionshaus, St. Gabriel].) Inh.: Missionsdruckerei G. m. b. H. in Steyl. w.

Missionsbuchhandlung Stursberg & Co., Neukirchen (Kr. Mörs). Verlag u. Sortim., Buchbinderei u. Einrahmungsgeschäft. Gegr. 1/XII. 1883. (Fernr. Mörs 17. — Gemeindesparkasse Neukirchen, Kr. Mörs. — Köln 26714.) Filiale in **Duisburg-Beeck,** Kaiserstr. 299. Persönl. haft. Gesellschafter: Pastor Gottfr. Paschen, Pastor Wilhelm Nitsch, Johannes Pistor. Prokur.: Wilhelm Fehrholz. Auslieferung nur gegen bar. = Liefern direkt mit $^1/_1$ Portober. = at. w. *Wallmann.*

Missionsdruckerei G. m. b. H., Kaldenkirchen (Rhld.). Verlag. Gegr. 1876. Bücher der katholischen Religion, Missionsliteratur, Gebet- und Erbauungsbücher, Jugendschriften, Erzählungen, Romane, Kalender und Zeitschriften. (TA.: Missionsdruck Kaldenkirchen. — Köln 933; Luzern VII 2671; Wien 145913.) Sortimentsabteilungen in **Steyl,** Post Kaldenkirchen (Rhld.) (Köln 933), **Heiligkreuz** b. Neisse (Breslau 1588), **St. Wendel** (Saargebiet) (Köln 30505; Saarbrücken 2822; Strassburg 5366), Bad **Driburg** (Westfalen) (Hannover 17693), **Mehlsack** (Ostpr.) (Königsberg 11555), **Geilenkirchen** (Rhld.) (Köln 263), **Siegburg** (Rhld.) (Köln 664), **Tirschenreuth** (Bayern) (Nürnberg 460), **Ingolstadt** (Bayern) (München 30868), **St. Gabriel,** Post Mödling, Niederösterr. (Wien 29880), **St. Rupert,** Post Bischofshofen bei Salzburg, St. Willibrord in **Uden** (Holland), Society of the Divine Word in **Techny,** Illinois (U. S. A.), Mariahilf in **Steinhausen** (Kt. Zug, Schweiz) (Luzern VII 2092). 1. Geschäftsf.: Michael Colling. 2. Geschäftsf.: Herm. auf der Heide. Für unsere Sortimentsabteilungen erbitten wir je 2 Kataloge, auch antiquarische, aus allen Wissenschaften, katholische Theologie und besonders auch Missionsliteratur. Unverlangte Sendungen verbeten. Wöchentlich 1 mal Sendung nach Leipzig. **Die Auslieferung unseres Verlags erfolgt täglich nur in Kaldenkirchen.** ⚓ w. *Kittler.*

Missionsdruckerei G. m. b. H., Steyl: Missionsbuchhandlung St. Gabriel, Post Mödling bei Wien.

Missions-Gesellschaft m. b. H., Mülheim (Ruhr). Verlag, Sort. u. Kolport. (Fernr. 557.

— Ⓜ Diconto-Gesellschaft Fil. Mülheim [Ruhr]. — ⟲ Köln 2604.) Geschäftsf.: Emil Humburg. at.w. *Wallmann.*

Missionsgesellschaft der Väter vom Hl. Geist G. m. b. H.: Missionshaus, Knechtsteden.

⊛Missionshandlung, Hermannsburg (Hannover). Verlags- u. Sorth., Exportgeschäft, Druckerei u. Buchb. Gegr. 1856. (⊶ 5. — Ⓜ†† Spar- und Leihkasse des Landkreises Celle, Annahmestelle „Hermannsburg". — ⟲ Hannover 11421.) Inh.: Missionsanstalt, s. 1/I. 1902. Prokur. u. Geschäftsf.: ⊛Hans Harms. w. *Volckmar.*

MissionshausKnechtsteden,Knechtsteden, Post Horrem, Bez. Düsseldorf, Station Dormagen (Rhld.). Abtlg. Verlag. Gegr. 1895. (⊶ Amt Dormagen 34. — ⟲ Köln 3543.) Inh.: Missionsgesellschaft der Väter vom Hl. Geist G. m. b. H. Geschäftsf.: P. Schibler. = Liefern direkt mit $^1/_1$ Portoberechnung. *Fleischer.*

Missionshaus St. Rupert: Buchhandlung St. Rupert b. Bischofshofen.

Missionsverlag, St. Ottilien (Oberbay.). Spez.: Missionsliteratur, kathol. Gebet- u. Erbauungsbücher, Jugendschriften, Kalender, kathol. Theologie. Gegr. 25/X. 1904. (⊶ Geltendorf 6. — TA.: Abtei Geltendorf. — Ⓜ Bayerische Staatsbank, München. — ⟲ München 3240; Luzern VII 880.) Inh.: Kloster St. Ottilien. Geschäftsf.: P. Macarius Spitzig O. S. B.

Mitrovics, Prof. Julius, Präs. d. Direktoriums: Ferencz Csáky, r. t., Debreczin u. Budapest.

⊛Mitschke, Rudolf, Striegau, Güntherstr. 3. Buch-, Kunst-, Musik.- u. Paph. Gegr. 18/XI. 1900. (⊶ 201. — Ⓜ Stadtbank. — ⟲ Breslau 36088.) ⚓ w. *Opetz.*

⊛Mittag, Gebr., Verlagsgesellschaft m. b. H., Berlin SW 68, Lindenstr. 105. Gegr. 9/I. 1912. (⊶ Dönhoff 4060. — ⟲ 79380.) Geschäftsf.: ⊛Dipl.-Ing. Max Mittag u. Otto Mittag. *Kommissionshaus.*

⊛Mittag, Max, Louis u. Otto Mittag: Alfred Dochow; Germania Buchh. Josef Salomon; E. Globig, Deutsche Buch- u. Zeitschriftenh.; Hermann Schild, Berlin.

Mittag, Carl, Gernrode (Harz). Buch-, Kunst-, Musik.- u. Paph., Leihb., Buch- u. Kunstverlag. Gegr. 1/VII. 1909. w.

⊛Mittag's Nachf., Carl, (Herm. Limbarth), **Bad Lauterberg** (Harz). Buchhandl. Gegr. 1/IV. 1891. (⟲ Hannover 11638 [Herm. Limbarth].) Inh.: ⊛Herm. Limbarth, s. 19/X. 1898. ⚓ *Fleischer.*

Mitte-Heinitz, Friedrich Myconius Waldemar, Pers. haft. Gesellsch.: Lausitzer Buch- u. Zeitschriftenvertrieb, Mitte & Co., Neukirch (Lausitz).

Mittelbach, Curt: Kartographische Anstalt Robert Mittelbach, Kötzschenbroda.

⊛Mittelbach's Verlag, Leipzig C 1, Pfaffendorfer Str. 2. Landkartenverlag. Gegr. 1/XI. 1895. (⊶ 17869. — So. Sbd. bis 3. — ⟲ 54769.) Inh.: ⊛Arthur Oskar Hommel. Prokur.: Fritz Hommel.

⊛Mittelbach, Franz: Ernst Heinrich Moritz (Inh. Franz Mittelbach), Stuttgart.

Mitteldeutsche Reise- und Versandbuchhandlung Inh.: Hans Wenzig, Halle (Saale), Schmeerstr. 5. Reise- u. Versandbh. Gegr. 20/IV. 1920. (⊶ 26325. — TA.: Wenzig Hallesaale. — Ⓜ Dresdner Bank, Fil. Halle. — ⟲ Leipzig 105937.) w. *Koehler.*

⊛Mitteldeutsche Verlags-Aktien-Gesellschaft, Halle (Saale), Grosse Brauhausstr. 16/17. Buchverlag u. Sortiment (Bücherstube der Allgem. Zeitung), Zeitungsverlag, Buchdr. u. Buchb. (Otto Hendeldruckerei). Gegr. 1711. (⊶ 27431. — TA.: Hendeldruck Halle Saale. — Ⓜ Disconto-Gesellschaft, Fil. Halle (Saale). — ⟲ Leipzig 88036.) Vorstand: ⊛General-Direktor Gustav Geisel. Leiter der Abtlg. Buchverlag u. Sort.: Otto Menzel. Unverlangte Sendungen gehen unter Spesennachnahme zurück. Inserat-Aufträge für unsere Zeitungen: 1. Saale-Zeitung (Allgemeine Zeitung für Mitteldeutschland. 2. Merseburger Tageblatt (Kreisblatt). 3. Mitteldeutsche Zeitung, Erfurt, werden von uns besorgt. w. *Wagner.*

⊛Mitteldeutsche Verlagsanstalt Lehmann & Fink, Berlin W 9, Potsdamer Str. 124/25. Verlh. (⊶ Lützow 8078. — 9—4. — Ⓜ Deutsche Bank, Dep.-K. C. — ⟲ 107290.) Inh.: ⊛Hermann Hillger. Einzel-Prokur.: Hans Christiansen. Ges.-Prokur.: Martin Hillger u. E. Moser. a. *Herbig.*

⊛Mitteldeutsche Verlagsgesellschaft m. b. H., Leipzig C 1, Turnerstr. 10. Verlagsbuchhandlung. Gegr. Dez. 1926. (⊶ 19718. — Ⓜ Leipziger Handels- u. Verkehrsbank.) Geschäftsf.: ⊛Max Koch.

Mittentzwey, Wilh., Leipzig C 1, Grimmaische Str. 26. Kunsth., Gemälde, Graphik, Luxusdrucke. Gegr. 1854. (⊶ 20660. — ⟲ 53043.) Inh.: Rob., Charl. u. Marianne Mittentzwey.

⊛Mittenzwei, Walter: Luise Bischoff, Eichendorff-Haus Inh. Walter Mittenzwei, Rothenburg (ob d. Tauber).

⊛Mittler, E. S., & Sohn, Berlin SW 68, Kochstr. 68—71. Verlagsbuchhandlung. Gegr. 3/III. 1789 unter der Firma Wilh. Dieterici, welche E. S. Mittler mit seiner 6/VI. 1816 gegr. Buchh. am 1/VII. 1828 vereinigte. (⊶ Zentrum 10736 bis 10739. — 8—5, Sbd. bis 2. — Ⓜ Reichsbank; Preussische Staatsbank [Seehandlung]. — ⟲ 540.) Inh.: ⊛Dr. phil. Konrad Toeche-Mittler, s. 1/VII. 1896. Prokur.: Kurt Schulze. Ges.-Prokur.: Hanna Volkmer, Hugo Hertel u. Siegfried Toeche-Mittler. **Auslieferung nur von Berlin.** ⚓ *Volckmar.*

Mitzlaff, Ulrich: Fürstl. priv. Hofbuchdruckerei F. Mitzlaff, Rudolstadt.

Möbius, Ernst Kurt: Franz Sturm & Co., Dresden.

Möbius, Alwin, Geschäftsf.: Ernst Globig & Co. G. m. b. H., Leipzig.

⊛Möbius, Karl: Christophorus-Verlag; Direktor: Vereinsbuchh. G. Ihloff & Co., Neumünster.

⊛Möbius, Oswald, (Inh. Elisabeth Meyer), **Wien** III, Hauptstr. 75—77. Buch-, Musik.- u. Paph. (🖃 90—903. — 🖘 Wien 13266; Leipzig 92482; Schweiz IX/2984; Prag 501096.) Prokur.: Richard Hauer.

Möbus, Chr. G.: Magnum Opus-Verlag (Chr. G. Möbus), Freiburg (Breisgau).

Möckel, Gustav, Berlin-Steglitz, Kuhligkshof 5. Fil. in **Hersfeld** (Hessen), Wehnebergstr. 23. Prokur.: Frau Erna Möckel.
⚓a. *Cnobloch.*

⊛Moeckel, Direktor Balthasar, Geschäftsf.: Sebaldus-Verlag G. m. b. H., Nürnberg.

⊛Moeckels, Carl R., Nachf., Rudolf Schaufuss, Zwickau (Sachsen), Postschliessfach 261. Wilhelmstr. 29. Buchh. u. Antiqu. Verlag für erzgebirg. Heimatliteratur. Schreibwaren, Zeitungs u. Zeitschriftenvertrieb. Seit 28/IV. 1920. Gegr. 1/X. 1879. (🖃 4617. — ⓜ Zwickauer Stadtbank, A.-G., Zwickau; Dresdner Bank, Fil. Zwickau. — 🖘 Leipzig 23588.) Antiqu.-Kataloge umgehend durch die Post erbeten. **Auslieferung nur vom Verlagsort.**
w. *Carl Emil Krug.*

Mocker, A. J., Buchhandlung, Mod. Antiquariat u. Leihb., Bremerhaven, Brgm.-Smidt Str. 37. Gegr. 1908. (ⓜ Fr. Probst & Co. — 🖘 Hamburg 30331. w. *Kittler.*

*Mocnay, Aladar, Geschäftsf.: Buchh. der Druckerei- u. Verlags-A.-G., Neusatz [Novisad] (Jugoslav.).

⊛Mode's Verlag, S., Berlin W 30, Schwäbische Str. 25. Gegr. 1820. (🖃 Lützow 2556. — 🖘 67752.) Inh.: ⊛Dr. Friedrich Simon.
⚓a. *Fleischer.*

Mode, Paul, Cosel (Oberschl.), Ring 4. Buch-, Kunst- u. Schreibwh. Seit 18/X. 1886. Gegr. 1864. (🖃 101. — ⓜ Bank-Verein in Cosel E. G. m. b. H.; Kreis-Giro-Kasse. — 🖘 Breslau 44978.) Unverlangte Sendungen gehen unter Spesennachnahme zurück. w.

Modejournalverlag Günther & Co., G. m. b. H., Frankfurt (Main) 1, Eschenheimer Anlage 38. Modejournal- u. Schnittmusterverlag, Zuschneidelehranstalt. Gegr. 1/VIII. 1924. (🖃 Hansa 9618. — ⓜ Dresdner Bank, Frankfurt [Main]. — 🖘 Frankfurt [Main] 52801; Basel V 7219; Wien 79751; Prag 78749.) Geschäftsf.: Dr. Hans Günther.
at. *Franz Winter.*

Modern-Medizinischer Verlag F. W. Gloeckner & Co., Leipzig, (🖘 54218) siehe Ernst'sche Verlagsbuchhandlung u. Modern-Medizinischer Verlag F. W. Gloeckner & Co., G. m. b. H., Leipzig.

⊛Moderne Galerie Heinrich Thannhauser, München 2, Theatinerstr. 7 u. **Berlin** W 9, Bellevuestr. 13. Kunsth. Inh.: ⊛Heinrich Thannhauser, Justin Thannhauser u. Siegfried Rosengart.

Moderner Kunst-Verlag G. m. b. H., Berlin SW 68, Ritterstr. 75. Gegr. 1911. Original-Graphik, Farbdrucke, Gemäldekarten, Kalender, Postkarten, Glückwunschkart. Geschäftsf.: Bernhard Fell.

Moderner Musikverlag Karl Koehler G. m. b. H., Berlin-Halensee, Georg Wilhelmstr. 17. (🖃 Uhland 1273.) Geschäftsf.: Alexander Jadassohn. a. *Steinacker.*

***„Modernissima" Libreria Internazionale, Rom** [Roma], Via delle Convertite 18—20. Sorth. (ⓜ Deutsche Bankverbindung: Allg. Deutsche Credit-Anstalt, Leipzig.) Inh.: *Librerie Italiane Riunite A.-G., Bologna. Geschäftsl.: Oreste Funari.
w. *Koehler & Volckmar A.-G. & Co., Abt. Ausl.*

Modes, W., (vorm. Modes & Mendel), **Rom** [Roma], 146 Corso Umberto I., Palazzo Bernini. Inh.: Walter Modes. w.

Moeffert, Paul, Berlin-Neukölln, Hermannstr. 69. Buch-, Kunst- u. Paph. Seit 1/X. 1919. (🖃 Neukölln 9312.) w. *Streller.*

Möhlmann, Hans, Mitinh.: Reise- u. Verkehrsverlag, Freiburg (Br.).

⊛Mohn, Heinrich: C. Bertelsmann, Gütersloh.

Mohr, Paul, Grünberg (Schles.). Buch- u. Paph. Gegr. 1897. (🖃 492. — ⓜ Reichsbank; Darmstädter u. Nationalbank. — 🖘 Breslau 3735.) Unverlangte Sendungen verbeten. w. *Schneider.*

⊛Mohr's Sortiment, Ernst, (G. Koester), **Heidelberg,** Hauptstr. 60. Gegr. 1/VIII. 1801. (🖃 2899. — ⓜ Filiale der Rhein. Credit-Bank. — 🖘 Karlsruhe 15721.) Inh.: ⊛Frau Dr. Sophie Eckardt. Prokur.: Fritz Müller u. Georgine Schoeller. Firmiert für Verlag: Gustav Koester in H. — Komm.: Stuttgart, Koch, Neff & Oetinger. ⚓w. *Volckmar.*

Mohr, J., Mitinh.: Chr. Haase & Co., Kiel.

⊛Mohr, J. C. B., (Paul Siebeck), **Tübingen,** Centrale: Wilhelmstr. 18. Expedition: Christophstr. 32. Spez.: Philosophie u. Geschichte, Theologie u. Religionswissenschaft, Rechts- u. Staatswissenschaften. Gegr. 1/VIII. 1801 in Frankfurt (M.), 1805/78 in Heidelberg, 1878/80 in Tübingen, 1880/1899 in Freiburg i. B. (🖃 105 u. 508. — TA.: Siebeck Tübingen. — ⓜ in Tübingen: Deutsche Bank, Zweigstelle Tübingen; in Zürich: Schweizerische Kreditanstalt; in Wien: Wiener Bankverein, Zentrale, Wien I, Schottengasse 6; in Prag: Böhmische Escompte-Bank u. Credit-Anstalt; in Rotterdam: Rotterdamsche Bankvereeniging. — 🖘 Stuttgart 839; Zürich VIII 6155.) Inh.: ⊛Dr. phil. Oskar Siebeck u. ⊛Werner Siebeck, s. 1/VII. 1919. Ges.-Prokur.:

R. Pflug u. L. Haeberle. Jährlich werden Verlagsberichte u. Fachkataloge ausgegeben. Montag, Samstag Post; Dienstag, Donnerstag Frachtgut bezw. Eilgut nach Leipzig. (Stuttgarter Bücherwagen.) Nach Berlin u. Stuttgart Dienstag, Donnerstag u. Samstag Post, soweit Stoff vorhanden. Direkte Lieferung an Firmen, mit denen wir nicht in Rechnungsverkehr stehen, nur gegen Voreinsendung des Betrags oder unter spesenfreier Postnachnahme. — Komm.: Stuttgart, Koch, Neff & Oetinger. ⚓ *R. Hoffmann.*

⊛Mohr, Robert, Wien I, Domgasse 4. Verlags- u. Kommissions-Buchh. Gegr. 18/II. 1889. (⊶ 71725. — TA.: Mohr Wien Domgasse. — ⟲ Wien 17850; Budapest 2027; Prag 17850.) Prokur.: Frau Emilie Mohr. Übernimmt Auslieferungen und Vertretungen für Österreich u. Ungarn.

⊛Mohrenwitz, Dr. Lothar, Ges.-Prokur.: Dr. Eysler & Co., A.-G., Berlin.

⊛Möhring, Rudolf, Berlin-Lichterfelde, Malvenstr. 1a. Verlag u. Literar. Bureau. Gegr. 1/VII. 1901. (⊶ G 6 Breitenbach O 114. — ⊛ Deutsche Bank, Dep.-Kasse PQ.— ⟲ 78768.)

⊛Möhring, Rudolf, Geschäftsf.: Bestellanstalt für den Berliner Buchhandel, Berlin.

Möhrke, F., Geschäftsf.: Walter Henning G. m. b. H., Tapiau.

⊛Moldenhauer, Richard: A. Frantz'sche Buchhandlung (Richard Moldenhauer), Demmin.

Molitor, O.: Lyra-Verlag (H. Molitor), Leipzig, Berlin u. Wien.

Molkenbuhr & Co.: Buchh. „Freie Presse" Molkenbuhr & Co., Elberfeld u. Barmen.

Molkerei-Zeitung, Druckerei und milchwirtschaftlicher Verlag, Hildesheim. (⊶ 2138. — ⟲ Hannover 37.) Inh.: Carl Mann. Prokur.: Heinr. Basiehl. *Koehler.*

Moll, Frau Martha: Neues Stettiner Lese-Institut (M. Moll), Stettin.

⊛Moll, H., Akad.-techn. Buchh., (vorm. E. Pfenninger & Co.), **Zürich** VI (Schweiz), Tannenstr., bei der Techn. Hochschule. Spez.: Technik, exakte Naturwissenschaften, Mathematik, Medizin, Rechtswissenschaft. Gegr. 1898. (⊶ 2899.) Inh.: ⊛Hugo Moll, s. 1/V. 1921. Angebote direkt, unverlangte Sendungen verbeten. Fest Verlangtes nur direkt. — Komm.: Stuttgart, Koch, Neff & Oetinger. w. *Haessel.*

⚷Mollenhauer, J., & Söhne, Fulda. Hofflft. Musikhdlg. u. Instr.-Fabr. Spez.: Feine Blasinstrumente. Gegr. 1822. (⊶ 550. — ⟲ Frankfurt [Main] 2723.) Inh.: Josef, Nikolaus u. ⚷Margr. A. Mollenhauer. w. *André.*

⊛Möller, Ferdinand, Berlin W 35, Schöneberger Ufer 38. Kunsth. u. Kunstausstellung. Gegr. 3/V. 1917 in Breslau. (⊶ Lützow 9812. — ⟲ Breslau 12619.) w. *Fleischer.*

⊛Moeller, Hans: Archiv für Bibliographie; Geschäftsf.: Deutsche Verlagsges. f. Politik u. Geschichte m. b. H., Berlin.

Möller, Ludwig, Erfurt, Bahnhofstr. 3. Verl.-, Sort.- u. Antiq.-Buchh. Gegr. 1/I. 1886. (⟲ Leipzig 12714.) Inh.: Frau Helene Schätzke.

Möller, Karl, Harsefeld. Buch- u. Paph., Buchdr., Buchb. u. Einrahmungsgeschäft. Gegr. 1/V. 1891. w. *Streller.*

Möller's, Hj., Buchh., Fr. W. Remahl, Kristianstad (Schweden). Gegr. 1835. Inh.: Fr. W. Remahl, s. 1895. w. *Kittler.*

Möller, Karl Th.: Max Epperlein & Co., Leipzig.

⊛Möller, Ludwig, Lübeck, Hüxstr. 17. Kunstverlag. Spez.: Gebirgslandschaften in Farbenlichtdruck, Original-Radierungen, Farbenlichtdrucke, Vierfarbendrucke, einfarbige und farbige Photogravüren, Seestücke von Professor Schnars-Alquist, Bilderrahmen. Gegr. 9/VII. 1874. (⊶ 26551. — 8—1, 3—6, Sbd. 8—4. — TA.: Kunstverl. Möller. — ⊛ Dresdner Bank, Fil. Lübeck; Vorschuss- u. Sparvereinsbank. — ⟲ Hamburg 6635.) Inh.: ⊛Wilhelm Möller, s. 1/VII. 1902, u. ⊛Ludwig Resch, s. 1/VI. 1904. Export nach Uebersee. Vertretung für Gross-Berlin: Karl Lenz, Berlin W 10, Genthiner Str. 40 I. Unverlangte Sendungen verbeten. *Cnobloch.*

⊛Möller, Ludwig, Lübeck, Mühlenstr. 45. Alle Zusendungen Hüxstr. 17 erbeten. Abt. Kunstsortiment. Gegr. 1/VI. 1904. (⊶ 26551. — TA.: Kunsthandlung Möller. — ⊛ Dresdner Bank, Filiale Lübeck; Vorschuss- u. Sparvereinsbank. — ⟲ Hamburg 6635.) Inh.: ⊛Wilhelm Möller u. ⊛Ludwig Resch. *Cnobloch.*

*Möller, Hugo, Direktor: Gleerupska Universitets-Bokhandeln A. B., Lund.

⊛Möller, Wilhelm, Oranienburg, Kurfürstenstr. 3-5. Verlag, Sortiment, Musik.-, Kunst- u. Papierh. Zeitungsverlag: Hermsdorf-Tegeler Zeitung, Alleinige amtl. Publikationsorgane des 20. Bezirks Gross-Berlin. Grösstes Zeitungsunternehmen des Berliner Nordens. Gegr. 1/II. 1894. (⊶ 2045 u. 2046. — 8—6. — TA.: Möller Oranienburg. — ⊛ Kreissparkasse, Niederbarnim. — ⟲ Berlin 3161; Basel V 6355; Prag 79786.) Fil. **Hermsdorf** b. Berlin, Bahnhofstr. 12 u. **Tegel,** Bahnhofstr. 7. (⊶ Tegel 721.) Inh.: ⊛ Wilhelm Möller, s. 1/II. 1894, Walter Möller s. 1/I. 1919, Kurt u. Adolf Möller s. 1/VII. 1922. a.w. *Kittler.*

⊛Möller, Ferdinand, Verlag, Potsdam, Wollnerstr. 14. Kunstverlag. Gegr. Jan. 1919. (⊶ 590. — ⟲ Breslau 12619.) *Fleischer.*

⚷Möller, W., Musikhaus, Sterkrade, Neumühlstr. 19. Musik- u. Instrumentenh. Gegr. April 1924. Inh.: ⚷Wilhelm Möller. w. *Breitkopf & Härtel.*

⊛Möller & Borel, G. m. b. H., Berlin SW 68, Lindenstr. 18/19. Verlh. u. Buchdr. Gegr. Febr. 1894. (⟲ 9713.) Geschäftsf.: ⊛Jules Borel u. Wilh. Stiewe. at. *Kittler.*

⊛Molling, Josef, Geschäftsf.: Reichl & Co. Verlag G. m. b. H.; Verlag Licht und Schatten G. m. b. H., Berlin.

⊛Molling, A., & Comp., K. G., Hannover. Lithographische Kunst- u. Verlags-Anstalt. Spez.: Bilder- u. Malbücher. (⌔ 45.) Inh.: ⊛Richard Molling u. Rudolf Frensdorff. Ges.-Prokur.: Fritz Heine. at. *Steinacker.*

Molls & Neukirchen Inh.: Max Wolter Ww., Viersen. Buch-, Schreibwaren- u. Büroartikel-Handlung. Gegr. 5/IX. 1876. (☎ 134. — ⌔ Köln 113013.) w.

⊛Molnár, J. Imre, Budapest VIII., Rakóczi út 39. Buchh. u. Antiq. Gegr. 1906. w. *Koehler.*

Molnár, Eugen, Eperies [Prešov] (Tschechoslow. Rep.). Verlagsh., Musik.- u. Papierh. (⌔ Prag 400922.) — Komm.: Budapest, Gebr. Révai; Wien, Perles. w. *L. Naumann.*

Molsen, A., Bad Nenndorf. Buchh. u. Leihb. Gegr. 1890. Unverlangte Sendungen gehen unter Spesennachnahme zurück. w.

Molt, Carl, Geislingen (Steige). Buchh. u. Buchb. Seit 1/VIII. 1896. (Ⓜ Gewerbebank, Geislingen.) — Komm.: Stuttgart, Aug. Brettinger. w. *R. Hoffmann.*

Moltzen, Johannes, Geschäftsf.: Union-Buchdruckerei G. m. b. H., Verlagsabt., Leipzig.

Molzberger, K., Nachf. (Cl. Klepper), **Wiesbaden,** Luisenstr. 27. Buch- u. Kunsth. Spez.: Kathol. Liter. Gegr. 1/X. 1874. (8—7. — Ⓜ Vereinsbank, Wiesbaden. — ⌔ Frankfurt [M.] 29436.) Inh.: Clara Klepper, s. 1/II. 1918. w. *Volckmar.*

⊛Momber, Walter, G. m. b. H., Freiburg (Br.). Sortiment, Antiquariat, Verlag. Gegr. 1/X. 1911. (☎ 1571. — Ⓜ†† Dresdner Bank, Fil. Freiburg. — ⌔ Karlsruhe 7234.) Geschäftsf.: C. Vorbach. Prokur.: ⊛Dr. Ernst Clotz. ⚓w. *Wallmann.*

Mongenet, J., Genf [Genève] (Schweiz), 1 Petite Fusterie. Antiqh. Seit 1/IV. 1921. Gegr. 1903. Inh.: Joseph Mongenet Kataloge gratis — Antiquariatskataloge einfach erbeten. *Koehler & Volckmar A.-G. & Co., Abt. Ausland*

Monheit, S., Geschäftsf.: „Ewer"-Buchh. G. m. b. H., München.

⊛Moninger, Dr. Karl: Verlag Dr. Karl Moninger, Karlsruhe (Baden).

⊛Mönnich, E., Universitätsbuchhdlg. u. wissensch. Antiquariat, Würzburg, Theaterstr. 4. Univ.-Buchh. u. wissensch. Antiq., Leihb. Spez.: Medizin u. Naturheilkunde, Naturwissenschaft, Rechts- u. Staatswissenschaft, Volkswirtschaft u. Sozialwissenschaft. Seit 1/I. 1904. Gegr. 1/X. 1888. (☎ 4262. — 8—6½. — TA.: Mönnich Würzburg. — Ⓜ†† Bayerische Vereinsbank [früher Handelsbank], Würzburg. — ⌔ Nürnberg 6607.) Kataloge etc. direkt erbeten. ⚓w. *Kommissionshaus.*

Mönnig, Justizrat Hugo, Geschäftsf.: Gilde-Verlag, G. m. b. H., Köln.

„Montana", Reschitza [Resita] (Rumänien). Buch-, Pap.- u. Schreibwh. Gegr. 1/VIII. 1924. Inh.: Josef Andrae, s. 1/VIII. 1925. w. *Koehler.*

Montana Verlag, A.-G., Rüschlikon-Zürich (Schweiz), Bahnhofstr. 5. Sitz in Deutschland: **Stuttgart,** Pfizerstr. 5. Spez.: Kunst, Helvetica, Kultur- u. Kunstgeschichte; Medizin (unter der Firma Benno Konegen s. ds.). Gegr. 11/IX. 1923. (☎ Rüschlikon 279; Stuttgart 26036 u. 26030. — ⌔ Stuttgart 27000; Zürich VIII 10354.) Direktor: W. De Haas, Rüschlikon. Antiquariatskataloge in 2facher Anzahl erbeten. **Auslieferung nur von Stuttgart.** ⚓ *Steinacker.*

⊛Montana-Verlag A.-G.: Benno Konegen, Medizinische Abt. des Montana-Verlags, A.-G., Rüschlikon-Zürich, Stuttgart, Leipzig.

Montanus, Karl, Geschäftsf.: Volkskraft Verlagsges. m. b. H., Berlin.

⊛Montanus, Frau Elli: Bahnhofsbuchhdlg. Montanus Inh.: Frau Elli Montanus, Siegen.

⸗Montanus, Hermann, Siegen, Kornmarkt 2. Filiale: Kölner Tor 2. Filiale in **Weidenau** (Sieg.), Wilhelmstr. 81. Buch-, Kunst- u. Musikh. (☎ 1454 — 8—7. — TA.: Buchhandlung Montanus. — Ⓜ†† A. Schaaffhausen'scher Bankverein, Filiale Siegen I. 288. — ⌔ Dortmund 18003.) Inh.: W. Vorländer, Buchdruckerei u. Verlag der Siegener Zeitung. Prokur.: Franz Xaver Manner. Unverlangte Sendungen gehen unter Portoberechn. zurück. w. *Bernh. Hermann & G. E. Schulze.*

Montigny, Frau Adelheid Borchers de: Olympia-Verlag, Köln.

⊛Moos & Co., A.-G., Verlag, Muri b. Bern (Schweiz). Seit 26/XII. 1922. Gegr. 22/III. 1921. (☎ Bollwerk 3014. — Ⓜ Schweiz. Volksbank Bern. — ⌔ III 2186; Berlin 28136.) ⊛Dr. phil. Leo Janko (Präsident des Verwaltungsrats).

⊛Moosdorf, Wilhelm, Mitinh.: Gsellius'sche Buch-, Antiq.- u. Globenh. (F.W. Linde); Axel Junkers Buchh., Karl Schnabel, Berlin.

Mopr. Verlag G. m. b. H., Berlin NW 7, Dorotheenstr. 77/78. Verlag u. Zeitschriften: „Mopr". In Kommission: „Der Rote Helfer". Gegr. 9/XI. 1926. (☎ Zentrum 5483. — TA.: Mopr Verlag Berlin. — Ⓜ Bank der Arbeiter, Angestellten u. Beamten, Berlin S 14, Wallstr. 65. — ⌔ 13817.) Geschäftsf.: Rudolf Belke. Auslieferung nur gegen bar durch Otto Klemm, Leipzig. a. *O. Klemm.*

⊛Mora, Marie: E. Richter's Nachf., Salzburg.

⸗Moravetz, Brüder, Temesvár [Timişoara] (Rumänien). Buch- u. Kunsth., Musikalienh., Musikverlag. Gegr. 1/V. 1895. Inh.: Julius u. Moritz Moravetz u. Alexander Borgida. — Komm.: Budapest, Gebr. Révai. w. *Maier.*

⊛Morawa, Dr. Emmerich, Geschäftsf.: Buchhandlung u. Zeitungsbureau Hermann Goldschmiedt, G. m. b. H., Wien.

Morawe & Scheffelt Verlag G. m. b. H., Berlin SW 68, Schützenstr. 29/30. Verlh. Spez.: Schöne Literatur, Bibliophilie, „Klassiker-Urausgaben", Geschichtswerke, Reisewerke. Gegr. 1/VII. 1911. (Dönhoff 2568. — Berlin 141416.) Zweigniederlassungen in **Hamburg** 37, Hochallee 40 u. **Leipzig** C 1, Salomonstr. 16. Geschäftsf.: Richard Hermes, Hamburg. a. *Fleischer.*

Morawietz, Georg, Geschäftsf.: A. Jaschke Nachf., G. m. b. H., Rosenberg (Oberschles.).

Morawitz, Edgar: Roland-Verlag Morawitz, Prag.

Morchel's, Heinrich, Buchh., Oskar Schumann, Nachfolger, Dresden-N., Hauptstr. 34. Buchh. Gegr. 1/VII. 1878. (55668. — Dresden 6175.) Inh.: Ernst Opitz, s. 1/IX. 1919. w. *Kommissionshaus.*

Mordhorst Bücherstuben, Norddorf (Amrum). Buchh. Gegr. 1/XI. 1908. Inh.: J. Mordhorst. Geschäftsleiter: F. Mordhorst. w.

Moreira de Sá, Porto (Portugal) siehe Casa Moreira de Sá, Porto.

Morgen- u. Abendland, Akad. Buchhandlung und Antiquariat, Berlin NW 6, Karlstr. 10. Gegr. 1/VII. 1919. (Norden 1580. — 8—6. — Deutsche Bank, Dep.-Kasse L. — 60464.) Inh.: Frau Gertrud Kiram Bey. Unverlangte Zusendungen gehen mit Spesennachnahme zurück. Antiquariatskataloge erbeten. w. *Fleischer.*

Morgenland-Verlag, Berlin-Friedenau, Laubacher Str. 16. Gegr. 1/I. 1925. Inh.: Frau Rahel bin Gorion. a. *Fleischer.*

Morgenroth, E., Nachf. G. m. b. H., Pillkallen, Tilsiter Str. 11. Buch- u. Paph., Zeitungsverlag, Buchdr., Buchb. Gegr. 1880. (37. — 7—7. — TA.: Grenzzeitung. — Vorschuss-Verein, Pillkallen. — Königsberg 5367.) Geschäftsf.: Richard Raubusch. w. *Streller.*

Morgenstern's Buch- u. Kunsth., E., Breslau I, Albrechtstr. 7. Sortim. u. Leihbibl. Gegr. 12/XI. 1827. (Ohle 4056. — 8—6. — E. Heimann, Kasse Ring. — 26.) Inh.: Erich Wolf, s. 1/IV. 1919. Prokur.: Hanns Semm. Erbittet Antiquar.-Kataloge und Verzeichnisse über Preisherabsetzungen; Prospekte über Luxusausgaben, Jurisprudenz, Medizin, Technik u. Sport. w. *Fleischer.*

Morgenstern, E., Verlagsbuchhandlung, Breslau VI, Nikolaistadtgraben 11. Gegr. 1827. (Amt Ring 2049. — Eichborn & Co., Breslau. — 62009.) Inh.: Georg Hirt-Reger. Prokur.: Robert Wagner. Bevollmächtigter Geschäftsf.: Walther Gehlen. a. *Hirt & Sohn.*

Morian, Friedrich: Frommann & Morian, Darmstadt.

Mörike, Martin, Geschäftsf.: Chronos Verlag, G. m. b. H., Stuttgart.

Mörike, Friedrich, Nachf. (Inh.: Hans Gützkow), **Stettin,** Bismarckstr. 18. Musik.-Verl. at. *Hug & Co.*

Morin, Gaston, Saarburg (Lothr.), Lange Str. 66/68. Buch-, Kunst-, Musik.- u. Paph., Leihb. Gegr. 1895. (574.) — Komm.: Stuttgart, Koch, Neff & Oetinger. w. *Maier.*

Morisse, F., Bremerhaven, Bürgerm.-Smidt-Str. 67. Buch-, Kunst-, Musik.- u. Eisenbahnbuchh. Spez.: Schöne u. Techn. Literat., Musikalien. Gegr. 1/X. 1891. (1895. — Bremerhavener Bank; Darmstädter u. Nationalbank. — Hamburg 62357.) Inh.: August Eschemann, s. 1/VII. 1909. w. *Volckmar.*

Moritz, Gustav, Hof-Verlagsbuchh., Halle (Saale), Gr. Märkerstr. 10, I. Gegr. 12/VI. 1907. (Leipzig 87574.)

Moritz, Ernst Heinrich (Inh. Franz Mittelbach), Stuttgart, Uhlandstr. 14 B. Verlh. Gegr. 18/VII. 1900. (28530. — TA.: Moritz Verlag Stuttgart. — †† Württb. Vereinsbank, Abt. Hofbank, Stuttgart; Kreditanstalt der Deutschen, Prag. — Stuttgart 3218; Zürich VIII 1764; Wien 145666.) Inh.: Franz Mittelbach. a. *Wagner.*

Moritz & Münzel, Inh. Dr. Theodor Fach, Wiesbaden, Wilhelmstr. 58. Verl., Sort., Antiq., Leihbibl. Spez.: Schöne Lit., Kunstwissenschaft, fremdsprachl. Literatur, Graphik. Seit 9/VI. 1921. Gegr. Juni 1882. (2925. — Darmstädter u. Nationalbank. — Frankfurt [M.] 10880.) Unverlangte Sendungen gehen unter Spesennachnahme zurück. w. *Volckmar.*

Moerke, Hubert, Inh. Bruno Westphal, Neubrandenburg. Buch- u. Musikh. Antiq. Leihb. Verlbh. Spez.: Schöne Literatur, Landwirtsch. u. Musik. Gegr. 9/I. 1919. (287. — TA.: Moerke Neubrandenburg. — Meckl.-Strelitz'sche Hypothekenbank Fil. Neubrandenburg. — Berlin 157855.) w. *Kommissionshaus.*

*Mörl, Josef von: A. Weger's Buchh., Brixen.

Mörlins, Wolfgang J.: Prisma-Verlag, Berlin-Wilmersdorf.

*Mortkowicz, Jakób: G. Centnerszwer & Cie.; Księgarnia Powszechna; Vorstand: Towarzystwo Wydawnicze, Warschau.

Morwitzer, Anselm, Graz, Elisabethinergasse 15. Buchhandlg., Antiq. Gegr. 1/IV. 1923. (Wien 197040.) — Komm.: Wien, Lechner & Sohn. w. *Haessel.*

Mory's Hofbuchhandlung, Otto, Donaueschingen, Karlstr. 55. Gegr. 17/X. 1885.

Mosche, Louis, Meissen, Elbstr. 3. Verl.- u. Sorth., Antiq.-, Musik.-, Kunst- u. Landkh. Gegr. 1/VI. 1852. (1068. — Leipzig 36167.) Inh. (allein.): Gustav Adolf Springer, s. 1/I. 1918. Unverlangte Sendungen verbeten. w. *R. Hoffmann.*

Möschke, A. Walter, Nachfolger (Inh. Hilmar Siegel), **Leipzig** C 1, Brommestr. 1. Verlh. Seit 16/IX. 1913. Gegr. 1895. Gross-Sortiment v. Malvorlagen usw. Bücherversand.

⊛Mosella-Verlag, G. m. b. H., Trier, Liebfrauenstr. 4a. Verl. Spez.: Schulbücher u. Bibelausgaben. Gegr. 3/V. 1910. (⊂ 458. — 8—12, 2—6. — TA.: Mosellaverlag Trier. — ⊛†† Disconto-Gesellschaft, Fil. Trier. — ⊂ Köln 8391.) Geschäftsf.: ⊛Heinrich Otto. Stellvertr.: Burkhard Settegast. = Liefern nur direkt mit 1/1 Portoberechnung (gegen sofortige Kassa, Nachnahme od. Faktur über Leipzig). = *Fleischer.*

Moser, Friedrich, Geschäftsf.: Augsburger Buchhändler-Bestellanstalt e. G. m. b. H., Augsburg.

Moeser, Oswald, Bensen (Böhmen). Buch-, Pap.- u. Schreibwh. — Komm.: Wien, Lechner & Sohn. w. *L. Naumann.*

Moser, Fritz, Mitinh.: Gerhard Breitscheid & Co., Berlin.

Moser, Kurt, Geschäftsf.: Gea-Verlag G. m. b. H., Berlin.

⊛Moeser, Carl: Carl Rudolph, Buchh., Beuthen (Oberschlesien).

***Moser, Franz, Bozen** [Bolzano] (Italien), Viktor Emanuelplatz 16. Buch- u. Kunsth. Seit 1862. Gegr. 1650. (⊂ 70.) Inh.: *Gotthard Ferrari, Ges. m. b. H., s. 1918. Prokur.: Alfred Dissertori u. *Wenzel Koslowski. — Komm.: Wien, Lechner & Sohn. w. at. *Cnobloch.*

⊛Moser's Buchhandlung, Ulr., (J. Meyerhoff), Graz (Steiermark), Herrengasse 23. Spez.: Geschichte, Jugendschriften, Rechts- u. Staatswissenschaft, Katholische Theologie. Gegr. 2/IV. 1868. (⊂ 2018. — TA.: Mosers Buchhdlg. Graz. — ⊛ Mercurbank, Filiale Graz. — ⊂ Wien 8937; Agram 40131; Budapest 23486; Prag 500309; Laibach 20051; Leipzig 90428.) Inh.: Katholischer Pressverein, s. 1/IV. 1918. Generaldirektor: ⊛Dr. Franz Puchas, Mitglied des Deutschen Verlegervereins. Prokur.: Ernst Tscharre. Für Verl. u. Sort. getrennte Rechnung. Sdgn. mögl. direkt, Zahl. nach Empfang. Nichts unverlangt. — Komm.: Wien, atf. Buchh. „Styria". a.w. *Volckmar.*

⊛Moser, Gottfried, Hall (Tirol). Buch-, Musikalien-, Kunst- u. Paph., Leihbibl. Gegr. 15/VII. 1905. (⊂ 63. — ⊂ Wien 76371; München 59696.) *Cnobloch.*

⊛Moeser Buchh., W., Leipzig C 1, Dresdner Str. 11/13. Spez.: Rechts- u. Staatswissensch. Seit 1/I. 1855. Gegr. 1/IX. 1844. (⊂ 72566. — 1/2 8—4. — ⊂ 63673.) Inh.: ⊛Willy Brandstetter 1/VIII. 1918, Dr. phil. Raymund Schmidt, Otto Säuberlich u. Justus Brandstetter s. 1/VII. 1921. Prokur.: Paul Goldstein. ⚓

⊛Moser, Justin, Verlag, Reise- u. Versandbuchhandlung, München 2, Pfarrstr. 10. Gegr. Juli 1922. (⊂ 23290. — ⊛ Deutsche Bank. — ⊂ 40560.) w. *Brauns.*

(Moeser Nachf., Franz, Leipzig. In Konkurs s. 18/I. 1927. [Vgl. Börsenbl. 1927 Nr. 18.] a. *Streller.*)

Mosmans, Henri, Herzogenbusch (Niederlande), Kerkstraat 53. Hofmusikhandel. Seit Febr. 1893. Gegr. 1/VI. 1876. Inh.: Jan Alphons u. Albert Mosmans. w. *R. Forberg.*

Mosmans Sohn, G., Herzogenbusch (Niederlande). Buch- u. Kunsth. Spez.: Kathol. Theologie. Gegr. 1860. (TA.: Mosmanssohn.) Inh.: J. M. J. d'Herripon u. J. A. M. van Gent, s. 1/I. 1902. w. *Kittler.*

Mossauer's, F. A., Buch-, Kunst- u. Schreibmath., Günzburg. Gegr. 15/I. 1863. Inh.: F. A. Mossauer. — Komm.: Stuttgart, Südd. Gross-Buchh. w.

⊛Mosse, Rudolf, Berlin SW 19, Jerusalemer Str. 46/49. Annoncen-Expedition, Verlh. u. Buchdr. Spez.: Adressbücher, Rudolf Mosse-Code, Belletristik, Musik- u. Theater-Verlag. Filialen u. Agenturen in allen grösseren Städten des In- und Auslandes. Gegr. Neujahr 1867. (⊂ Dönhoff 3440—3455, für den Fernverkehr 4207—4209 u. 8300—01. — TA.: Mossehaus Berlin. — ⊛ Reichsbank. — ⊂ Berlin 324.) Inh.: ⊛Hans Lachmann-Mosse u. Frau Felicia Lachmann-Mosse geb. Mosse. Verlag der Zeitungen: Berliner Tageblatt und Handelszeitung, Berliner Morgenzeitung, Berliner Volks-Zeitung. Zeitschriften: Weltspiegel, Moden-Spiegel mit Kunstspiegel, Sport-Spiegel mit Film-Zeitung u. Photo-Spiegel, Ulk, Technische Rundschau, Haus, Hof, Garten mit Jugendspiegel u. Jede Woche Musik, Monats-Ausgabe des Berliner Tageblattes für Ausland u. Übersee, Berliner Tageblatt Edición mensual en lengua castellana, Monthly Edition in English, Die Wärme, Giesserei-Zeitung. Jahr- u. Adressbücher: Deutsches Reichs-Adressbuch für Industrie, Gewerbe, Handel und Landwirtschaft, Internationaler Rudolf Mosse-Code etc. Die Annoncen-Expedition Rudolf Mosse hat die ausschliessliche Inseratenannahme für eine grosse Anzahl der bedeutendsten Journale des In- und Auslandes erworben. Näheres im „Zeitungskatalog Rudolf Mosse". a. *Kittler.*

⊛Mosse, Rudolf, Abt. Buchverlag, Berlin SW 19, Jerusalemer Str. 46. Spez.: Populärwissenschaftliche Literatur, Bücher über Kunst u. Architektur, Schöne Literatur. (⊂ Dönhoff 304, 3440—3455. — ⊂ 37362.) Geschäftsf.: ⊛Ernst Gutman. Auslieferung auch in Leipzig durch L. A. Kittler, in Wien durch L. Heidrich, für die Schweiz durch Hans Huber in Bern. a. *Kittler.*

⊛Mosse, Rudolf, Verlag Abtl. Adressbücher u. Codes, Berlin SW 19, Jerusalemer Str. 46/49. Gegr. 1/V. 1897. (⊂ Dönhoff 1679, 3440—3470. — 8—5. — TA.: Dramosse Berlin. — ⊛ Reichsbank. — ⊂ 26517.) Spezial-Code Verlag u. Vertrieb. Geschäftsf.: Waldemar Meyer. at. *Mosse.*

⊛Mosse, Rudolf: Verlag des Deutschen Reichs-Adressbuchs Rudolf Mosse, Berlin.

Mossner, Curt, u. Julius Mossner, Geschäftsf.: Finanzverlag G. m. b. H., Berlin.

Möst, Josefine, Buchhandlung, Füssen, Reichenstr. 37. Buch-, Musik- u. Zeitschrh. Gegr. 1/III. 1918. (Ⓜ Volksbank, Füssen; Städt. Sparkasse, Konto 164. — München 35312.) Geschäftsl.: Albert Flurschütz. — Komm.: Stuttgart, Südd. Gross-Buchh. w. *R. Hoffmann.*

Mottek, Adolf, Schneidemühl. Sort.-, Kunst- u. Musikh. Gegr. 1/XII. 1893. (Postscheck 266. — Berlin 126926.) Unverlangte Sendungen gehen unter Spesennachnahme zurück. w.

⊛Moufang, Dr. Wilhelm, Geschäftsf.: Talbot-Buch-G. m. b. H., Berlin-Charlottenburg.

⊛Moutoux, H.: Bültmann & Gerriets, Oldenburg (Oldenburg).

Moutoux, Friedrich, Treysa (Bz. Kassel), Wierastr. 464. Buch- u. Kunsth. Gegr. 1/X. 1909. (8—7. — TA.: Friedrich Moutoux Treysa. — Frankfurt [M.] 56055.) w.

⊛Möwen-Verlag G. m. b. H., Berlin SW 61, Yorkstr. 13. Seit 25/II. 1926. Gegr. 18/VII. 1921. (Hasenheide 263. — 155597.) Geschäftsf.: ⊛Frau Elisabeth König. a. *Fr. Foerster.*

⊛Moewig & Höffner, Dresden-A. 14, Uhlandstr. 32, I. Verlh. Gegr. 1/X. 1901. (40688. — Ⓜ†† Darmstädter u. Nationalbank, Filiale Dresden. — Dresden 18272.) Inh.: ⊛Arthur Moewig. Romanvertrieb an Zeitungen. — Buchverlag. Spezialität: „Kriminalromane aller Nationen". a. *Haessel.*

⊛Mrnka, Eduard, Brünn [Brno] (Tschechosl. Rep.), Tschechische Str. 14. Buch-, Kunst- u. Musikh. Leihb. Seit 17/VI. 1912. Gegr. 21/V. 1861. (3355. — 8—12, 2—6. — Ⓜ Zentralbank deutscher Sparkassen, Zweigstelle Brünn.) Fachhandlung f. alle techn. Wissenschaften, Medizin, Naturwissenschaften u. Philosophie. Bedingte unverlangte Sendungen, besonders sogenannte „Kitsch"-Literatur, verbeten. a.w. *O. Klemm.*

⊛⚷Mroczkowski, Bernhard, Elbing, Innerer Mühlendamm 34. Buch-, Kunst- u. Musikh. Zeitungs- u. Zeitschr. Strassenkioske. Gegr. Okt. 1919. (3298. — Königsberg [Pr.] 19363.) ⚓w.

⊛Mück, Karl, Wien VIII/2, Lerchenfelder Str. 78/80. Buch- u. Musikalienhandlung, Antiquariat u. Musikalien-Verlag. Gegr. 12/VIII. 1903. (21976. — Wien 82545.) at.w. *Junne.*

Mück jun., Rudolf, Wien XVI, Ottakringer Str. 81. Buch-, Kunst- u. Musikh., Antiq u. Verlh. Gegr. 13/IV. 1911. (25837. — 84430.) ⚓w. *Staackmann.*

⊛Mückenberger, Rudolf, Berlin W 10, Dörnbergstr. 7. Verlh. Gegr. 1887. (Kurfürst 4270. — 82607.)

Mückley, Albert, Inhaber Paul Bodendorf, Bütow (Bz. Köslin). Buch-, Kunst-, Musik- u. Paph. Gegr. 1/X. 1871. (250.) Inh.: Paul Bodendorf, s. 1/VI. 1920. Unverlangte Sendungen gehen unter Spesennachnahme zurück. w. *Volckmar.*

***Mudie's Select Library, Ltd.,** English & Foreign Booksellers, Foreign Department, **London,** W. C. 1. 30—34, New Oxford Street. Sortiment, Leihbibliothek, Buchbinderei. Gegr. 1842. (Museum 9411. — TA.: Mudilib Westcent London.) Direktoren: Arthur O. Mudie; Chas. W. Rooke, F. C. A.; Sir Alan H. Burgoyne, M. P.; Alfred D. Gascoigne; *Chas. N. Hasker. Unverlangte Sendungen verbeten, gehen unter Spesennachnahme zurück. w. *Koehler.*

Mugler, Georg, Oberlungwitz. Buch- u. Paph. Buchdr. Gegr. 8/VIII. 1889. (Hohenstein-Ernstthal 115. — Leipzig 7584.) *Schneider.*

⊛Mühe, Karl: Ad. Ettler, Hamburg.

⊛Muhl, Otto, Stolp (Pommern), Mackensenstr. 31. Verlag, Antiquariat. Früher in Stettin. (Stettin 14422.) w. *Fleischer.*

⊛⚷Mühlau, Walter G., Kiel, Brunswiker Str. 29A. Buch- u. Musikh., Verlag, Konzertagentur. Gegr. 15/X. 1902. (6220. — TA.: Buchhandlung Mühlau. — Ⓜ Commerz- u. Privat-Bank, Filiale Kiel. — Hamburg 26039.) Inh.: ⊛⚷Heinrich Hunke, s. 1/I. 1908. Prokur.: Gustav Noack. Unverlangte Sendungen gehen unter Spesennachnahme zurück. ⚓w. *R. Hoffmann.*

⊛Mühlberger, Hier., Augsburg. Buchdr. u. Verlag. Gegr. 1470. (München 5012.) Inh.: Wwe. Luise Mühlberger. Geschäftsf.: ⊛Karl Kolland. *Volckmar.*

⊛Mühlbrecht, Herm.: Alexander Duncker Sortiment; Puttkammer & Mühlbrecht Buchhandlung für Staats- und Rechtswissenschaft, Berlin.

*Mühldorf, Franz: R. Schally, Czernowitz.

⊛Mühler, Emil: Dr. Adolf Edel, Buchhandlung, Inh.: Emil Mühler, Dessau.

⊛Mühlmann, Richard, Verlagsbuchh., (Max Grosse), **Clausthal-Zellerfeld** 1. Spez.: Schöne, hist., polit., vaterl. Lit., Fremdenführer. Seit 22/VI. 1888. Gegr. 1/X. 1805 in Halle (S.). (TA.: Mühlmann Clausthal. — Ⓜ†† Sparkasse d. Bergstadt Cl.-Z., Reinh. Steckner, Halle [S.]. — Leipzig 81300.) Inh.: ⊛Reinhold Grosse, s. 25/II. 1912. = Direkt nur vom Verlag (fest: Kreuzband 1/2 Inlandporto, Inland-Vollpaket franko) packungsfrei. af. at. *Volckmar.*

Mühlmann's Sort.-Buchh., R., Halle (Saale) siehe Gloeckner & Niemann, Halle (Saale).

Mühlmeister & Johler, Hamburg 23. Papenstr. 119. Kunstanstalt Gegr. 15/I. 1876. (Merkur 620. — TA.: Johler Hamburg. — Ⓜ Dresdner Bank. — 135.) Inh.: A. B. Gustav Johler u. Ingo Paul Johler, s. 19/XII. 1919. *Brauns.*

Mühlstein, O., Geschäftsf.: Kaufhaus Brühl, G. m. b. H., Leipzig.

Mühlthaler's, E., Buch- u. Kunstdruckerei G. m. b. H., München, Dachauer Str. 15. Verlh. Geschäftsf.: Hugo Brandl u. Ludwig Eilhauer, Kommerzienrat. Ges.-Prokur.: Fritz Köpp u. Rudolf Schubert.

La Mujer Española, Madrid siehe Editorial „La Mujer Española", Madrid.

***Muir, P. H., London** W 1, 76a Davies Street, Oxford Street. Antiquariat. Inh.: *Percival Horace Muir.

⊛Müksch, Josef, Geschäftsf.: Vogelsang Buchh., Wien.

Mulder, Cor. A., Direktor: N. V. Pianohandel van 1840 C. F. van der Does, Leiden.

⊛Mülian (Münchner Lichtspiel-Anzeiger), **München,** Romanstr. 4. Reklame-Verlag. Filmbuchhandlung. Gegr. 1/IX. 1922. (📨 60247. — 👁 29175.) Inh.: ⊛Curt Steinitz. ⚓

Müller, Gust. von: Julius Cellarius Wwe., Inh. Gust. von Müller, Alsfeld.

⊛Müller Verlag, Friedrich Otto, Altenburg (Thüringen). Verlh. Spez.: Fachkalender u. Zeitschriften. Versandbuchhandlung. Spez. Fachliteratur: Drog., Elektrotechnik, Gas, Wasser, Glas, Textil-Industrie. Gegr. 6/II. 1912. (Ⓜ Altenburger Bank e. G. m. b. H., Altenburg. — 👁 Leipzig 21995.) ⚓ *Volckmar.*

Müller, Joseph, Vorstand: Bayerisches Schulmuseum, E. V., Augsburg.

¡Müller, Karl, Augsburg, Zeuggasse B 229. Musikh. Gegr. 1898. (📨 1069. — 👁 München 54403.) w. *Simrock.*

⊛Müller's, P., Verlag, Magnus Will, Barenbruch, Post: Karolinenhorst (Bez. Stettin). Seit 1/I. 1917. Gegr. 1/IV. 1895. *Kittler.*

⊛Müllers, Emil, Buch- und Kunsthandlung und Verlag, Barmen, Parlamentstr. 21. Buch-, Kunst- u. Paph., Verl. u. Vertrieb christl. Lit. u. Kunst. Gegr. 15/IX. 1903. (📨 4537. — 👁 Köln 11253.) Prokur.: Frau Bertha Müller geb. Hoevel. w. *Wallmann.*

⊛Müller, Wilh. Aug., Basel (Schweiz). Buch- u. Kunsth. Antiq. Gegr. 1901. Unverlangtes geht mit Spesennachnahme zurück. w. *Kittler.*

¡Müller's Buchhandlung, W., Inh.: Theodor Heller, Belgard (Persante). Buch- u. Papierh. w. *L. Naumann.*

⊛Müller, Frau Alma verw., Geschäftsf.: Zahntechnischer Verlag G. m. b. H., Berlin.

Müller, Botho, Geschäftsf.: Rembrandt-Verlag G. m. b. H.; Verlag der Gartenflora, Berlin.

Müller, Ernst, Geschäftsf.: Buchhandlung Georg Kossack G. m. b. H., Berlin.

Müller, Ernst, Geschäftsf.: Ernst Wasmuth, Buchhandlung G. m. b. H., Berlin-Charlottenburg.

Müller, Franz, Mitinh.: Augustin & Müller, Berlin.

Müller, H. W., Berlin siehe H. W. Müller, München.

Müller, Heinrich: Aug. Traeger Nachf. Heinrich Müller, Berlin.

Müller, Hermann, Geschäftsf.: Carl Schmalfeldt G. m. b. H., Berlin.

⊛Müller, K. J., Evangel. Buch- u. Kunsthandlung, Berlin W 8, Mohrenstr. 29. Sortiment u. Christl. Kunst. Gegr. 1/VIII. 1883. (📨 Merkur 7799. — 9—7. — 👁 25296.) Inh.: ⊛Karl Krock, s. 1/I. 1918. w. *Thomas Komm. Gesch.*

⊛Müller, P. Johannes, Berlin W 57, Bülowstr. 68. Buch- u. Lehrmittelverlag. Spez.: Schuleinrichtung u. Schulgesundheitspflege. Gegr. 1895. (📨 Nollendorf 1991. — TA.: Pejohsmüller Berlin.) Inh.: ⊛Frau Valborg Müller.

⊛Müller, Robert, Berlin NW 6, Karlstr. 32. Buchh. u. Antiq. für Medizin. Gegr. 1/II. 1919. (📨 Norden 12615. — TA.: Medicobuch Berlin. — 8—7. — Ⓜ F. W. Krause & Co., Berlin; Sächsische Staatsbank, Dresden. — 👁 73418.) Prokur.: L. Müller. Unverlangte Zusendungen verbeten. Antiquariatskataloge über Medizin in 2facher Anzahl erbeten. w. *Thomas Komm. Gesch.*

⊛Müller, A. F., Direktor u. Prokur.: Librairie-Edition S. A., anc. F. Zahn, Bern (Schweiz).

Müller, Frau Elsa: R. Siegert, Bernstadt (Schles.).

⊛Mueller, Hermann: Friedrich Endemann, Bochum.

Müller, H., Bremervörde. Neue Str. 29. Buchh., Buchb., Zeitschriftenh., Buchdr. Seit 1884. *Kommissionshaus.*

Müller, Carl, Mitinh.: Victor Zimmer, Breslau.

⊛Müller, Friedrich, Breslau I, Ohlauer Str. 40, pt. u. I. Buchh., mod. Ant. u. Versand. Gegr. 1/VII. 1921. (📨 Ring 972. — Ⓜ Breslauer Bankverein. — 👁 54800.) Unverl. Sendungen verbeten. Beträge bis 10 ℳ sind in Leipzig zu erheben, darüber zahle direkt nach Empfang. Siehe auch Max Nessel, Breslau. w. *Cnobloch.*

⊛Müller, Friedrich: Max Nessel, Breslau.

Müller, David, Mitinh.: „Nova" Literarische Anstalt, Budapest.

⊛Müller, Max, Verlag, Chemnitz, Zschopauer Str. 4. (📨 9839. — Ⓜ Commerz- u. Privat-Bank, Chemnitz; Girobank, Chemnitz. — 👁 Leipzig 40165.) **Der Verlag wird auch vollständig ausgeliefert in Leipzig, Seeburgstr. 100 durch die Firma H. G. Wallmann.** ⚓ a. *Wallmann.*

⊛Müller, Max: Evangelische Buchh. R. Bach Nachf., Chemnitz.

Müller, Walter: Albert Seitz, Hof-Buch-, Kunst- u. Musikalienh. Inh. Walter Müller, Coburg.

⊛Müller, Frau Charlotte, geb. Urspruch: H. W. Urspruch Buchh., Corbach.

Müller, Hans, Crefeld, Petersstr. 144. Buch- u. Zeitschriften Grosshandlung. Gegr. 5/X. 1926. (📨 23814. — Ⓜ Städtische Sparkasse 2109; Darmstädter u. Nationalbank, Crefeld. — 👁 Essen [Ruhr] 25062.) w.

⊛Müller, Jos. L.: Wartburg-Verlag Jos. L. Müller, Eisenach.

⊛Müller, Rudolf, Geschäftsf.: Verlagsgesellschaft R. Müller m. b. H., Eberswalde.

Müller, Dr. Johannes: Verlag der Grünen Blätter, Johannes Müller, Elmau.

⊛Müller, Carl, Mitinh.: Theodor Blaesing; Theodor Krische; Max Mencke; Palm & Enke, Erlangen; Hochschulbuchhandlung Krische & Co., Nürnberg.

⊛Müller, F. H. O., Frankfurt (Main) 1, Goethestr. 34. Verl. v. Modezeitungen u. Lehrbüchern f. Zuschneidekunst. Gegr. 1901. (☎ Hansa 8740. — TA.: Modemüller. — Deutsche Effekten- u. Wechselbank, Fil. Frankfurt [Main]. — ⌔ Frankfurt [Main] 14733; Zürich [VIII] 8885; Prag 79402.) Inh.: ⊛Franz Hugo Oskar Müller. Prokur.: Frau Emilie Müller.
a. *Thomas Komm. Gesch.*

⊛Müller, Ernst, Gelsenkirchen, Neumarkt 5. Buch-, Kunst-, Pap.- u. Schreibwh., u. Artikel der christl. Kunst. Gegr. 1/VII. 1911. (☎ 2161. — 8½—7. — Ⓜ Städt. Sparkasse. — ⌔ Dortmund 10173.) Unverlangte Sendungen verbeten. ⚓ w. *Kommissionshaus.*

Müller, J., Geseke. Buchh. w. *Streller.*

Müller, Fr.: M. Krimmer's Lithogr. Institut, Fr. Müller, Gleiwitz.

Müller, Kurt: A. Glasewald's Buchh., Gössnitz (Kr. Altenb.).

Müller, Feodor, Geschäftsf.: Bruncken & Co., Greifswald.

Müller, Adrian, Grünstadt (Pfalz). Buch-, Musik- u. Paph. Lehrmittel. Gegr. 1/I. 1912. (☎ 139 — Ⓜ J. Schiffer; Volksbank, Grünstadt — ⌔ Ludwigshafen 8924.) Unverlangte Sendungen gehen unter Spesennachn. zurück. — Komm.: Stuttgart, Koch, Neff & Oetinger.
w. *Volckmar.*

⊛Müller, A. H., Halle (Saale), Postschliessfach 225. Gr. Steinstr. 68. Verlh. Gegr. 8/IX. 1896 in München. (☎ 29565. — ⌔ Leipzig 2863.) Inh.: ⊛Friedrich Muller, s. 1/I. 1911. a. *Ed. Schmidt.*

⊛Müller's Verlagsbuchh., C. Ed., (Paul Seiler), **Halle** (Saale), Mansfelder Str. 48. Evang. Theologie. Schöne Literatur. Seit 1/V. 1919. Gegr. 1859. (☎ 22565. — Ⓜ Commerz- u. Privat-Bank, Halle a. S. — ⌔ Leipzig 47592.) ⚓a. *Volckmar.*

⊛Müller, Friedrich Franz Christ., vorm. Gustav Voigt Verlag, Halle (Saale), Schliessfach 225. Gr. Steinstr. 68. Verlh. Seit 1/IV. 1909. Gegr. 1893. (☎ 29565. — ⌔ Leipzig 2863.) a. *Ed. Schmidt.*

⊛Müller, Friedrich Franz Christian: Dr. Ferdinand Münter, Halle (Sa.).

⊛Mueller, J. Eckard, Halle (Saale), Alte Promenade 6. Buchh. u. Antiq. Seit 1893. Gegr. 1885. Zweiggeschäft: Akadem. Leseraum, Alte Promenade 5. (⌔ Leipzig 13225.) Prokur.: ⊛Hellmuth Eckard Mueller.
⚓ w. *O. Klemm.*

⊛Müller, Frau Dora, geb. Meyer: R. A. Wilhelm Meyer, Hamburg.

Müller, E., Hamburg 13, Hallerplatz 15. Leihb. u. Buchh. (☎ Vulkan 3335.) Inh.: Frau Elsa Fehlandt. w. *Fleischer.*

⊛Müller, Reinhard: Buchhandlung Reinhard Müller, Hamburg.

⊛Müller, Georg, Prokur.: Adolf Sponholtz Verlag G. m. b. H., Hannover.

⊛Müller, Frau Lina verw.: W. Eckardt's Nachf. Lina Müller u. Söhne, Hildburghausen.

Müller, L. H., Hof (Bayern), Leimitzer Str. 3. Buch- u. Paph. Buchb., Druckerei u. Formularverlag. Gegr. 20/XI. 1898. (☎ 835. — 6—8. — Ⓜ Karl Schmidt. — ⌔ Nürnberg 24010.) w.

Müller, Albin, Holzhausen (Sachsen). Buch- u. Papierh., Leihb., Schulbuchh. Gegr. 1/III. 1902. w. *Schneider.*

⊛Müllersche Buchhandlung, C. C., F. Zink, Holzminden, Obere Str. 5. Buch-, Kunst-, u. Musikh., Schreibmat., Papierwaren u. Kontorartikel. Gegr. 14/VIII. 1836. (☎ 213. — Ⓜ Braunschw. Staatsbank, Handels- u. Gewerbebank A.-G., Braunschw. Bank- u. Kreditanstalt A.-G. — ⌔ Hannover 42637.) a. w. *Brockhaus.*

Müller, Joh., stellv. Geschäftsf.: Siebengebirgsbuchh. G. m. b. H., Honnef (Rhein).

⚸Müller, Karl, Hückeswagen. Buch- u. Paph. Gegr. 1873 Fil. in **Wipperfürth.** Seit 7/XII. 1905. Gegr. 1873. (⌔ Köln 93118.)
⚓ w. *Streller.*

⊛Müller, Richard: Passage-Buchhandlung Richard Müller, Jena.

Müller, R., Kapstadt [Cape Town], Postfach 133, 91—93 Waterkant Straat u. **Stellenbosch,** Postfach 22. Buchh., Musikverl. u. Instrumh. — Vertreter: G. A. v. Halem, Bremen.

⊛Müller, C. F., Verlagsbuchhandl., Karlsruhe (Baden), Ritterstr. 1 (vorher C. F. Müllersche Hofbuchh. m. b. H.). Eigene Buchdr., Buchb., Klischee- u. Lichtpaus-Anstalt, Lithographie, Steindruckerei. Gegr. 1797. Verlag des „Karlsruher Tagblatt", gegr. 1756. Offene Handelsgesellsch. s. 1/I. 1923. Inh.: ⊛Dr. Hermann Fecht. Prokur.: Direktor Artur Schwarz. Ges.-Prokur.: Gustav Eisenlohr u. Willy Spitzfaden. (☎ 18, 19, 20, 21, 297 u. 1923. — 8—12, 2—6. — TA.: Minervadruck. — ⌔ Karlsruhe 8191.)
Auslieferung nur vom Verlagsort.
⚓ *Bernh Hermann & G. E. Schulze.*

⊛⚸Müller, Fritz, Karlsruhe (Baden), Kaiserstr., Ecke Waldstr. Musikh. u. Musikverlag, Pianolager, Konzertdirektion. Spez.: Chorverlag. Gegr. 1/VI. 1899. (☎ 388. — 8—6½. — Ⓜ Vereinsbank, Karlsruhe. — ⌔ 12315.) Liefere direkt. n. *André.*

⊛Müller, Fritz: Fr. Doert Inh. Fritz Müller, Karlsruhe (Baden).

O. H. Müller, Köln 31, nur Mittelstr. 15 (nicht zu verwechseln mit ähnlich lautenden Firmen). Buchhandlung. Spez.: Mod. Geschenk- u. Theaterliter., Sozialpol., Naturwissensch., monistische u. Sport-Literatur etc. Gegr. 15/IX. 1898. (Rhld. 9882. — Bank für Haus, Grundbesitz u. Gewerbe. — 55362.) Inh.: Otto Müller. ⚓ *Volckmar.*

Müller, Oskar, Universitäts-Buchhandlung, Köln 1, Kl. Budengasse 11. Zweigniederlassung Ubierring 35. Sortiment, Antiquariat, Verlag. Spez.: Universitäts-Literatur, Technologie, Schulbuchhandel. Seit 8/III. 1914. Gegr. 1822. (Mosel 992 u. 993. — Barmer Bankverein, Köln.) Inh.: Oskar Müller u. ein Kommanditist. Prokur.: Adolf Häussler. ⚓ a. w. *Fleischer.*

Müller, Oskar, Verlag, Köln siehe vorstehende Firma.

Müller, L.: B. E. Tolman, Königgrätz.

Müller, Dr. Albert, Geschäftsf.: Baumarkt G. m. b. H., Leipzig.

Müller Verlag, C. F., Leipzig S 3, Hardenbergstr. 21. Gegr. 1/XII. 1891. (31085. — †† A. Lieberoth. — 51960.) Inh.: Carl Heller, s. 1906. a. *Fleischer.*

Müller, Carl Max, Mitinh. u. Leiter: F. E. Wachsmuth, Leipzig.

Müller, Louise Hedwig: Heinrich Blömer's Buchh., Leipzig.

Müller, Hugo, Leipzig C 1, Lange Str. 8. Buch-, Papier- u. Schreibwh. Druckerei. Gegr. 1892. (13890.) w. *Kommissionshaus.*

Müller, Immanuel, Leipzig C 1, Salomonstr. 16. Buchh. Gegr. 1/IV. 1817. Inh.: Dr. Otto Wilhelm Klemm. w.

Müller, Jul. Herm., Leipzig C 1, Lange Str. 28. Buchh. Reisegeschäft. Gegr. 1/XII. 1885. (28997. — 8—4. — 61498.) w.

Müller, Max: Exped. d. „Allg. Wahlzettels"; C. W. B. Naumburg; Georg Wedekind's Verlag, Leipzig.

Müller, O. F., Leipzig O 30, Eisenbahnstr. 19. Buch- u. Zeitschriftenh. Gegr. 1894. w. *Kommissionshaus.*

Müller, Oscar, Vorstandsmitgl.: Kommissionshaus deutscher Buch- u. Zeitschriftenhändler e. G. m. b. H., Leipzig.

Müller, Ottokar, Geschäftsf.: Parthenon-Verlag G. m. b. H., Leipzig.

Müller, Paul, Lengenfeld (Vogtl.). Buchh. Seit 1913. Gegr. 1847. (180.) w. *Streller.*

***Muller, W., London** W. C. 1, Hart Street 26. Buchh. Spez.: Exporth. Gegr. 1896. w. *Fleischer.*

Müller, Alfred: M. Neumann, Meissen.

Müller, Paul: Technische Buchh. (Inh.: Paul Müller), Mittweida.

Müller, Adolf, Mitinh.: Deutsche Bekleidungs-Akademie München, Franz Xaver Müller; Münchner Buchgewerbehaus M. Müller & Sohn, München.

Müller, Friedrich, München 2, Amalienstr. 61. Antiquariat. Seit 15/VI. 1911. Gegr. 1/X. 1903. (8—7. — Bayerische Hypotheken- u. Wechselbank, München, Scheck-Konto 21457. — 8994.) w. *Wagner.*

Müller, Georg, Verlag, A.-G., München 13, Elisabethstr. 26. Schönwissenschaftl. Verlag. Gegr. 1/X. 1903. A.-G. s. 1/I. 1920. (32043. — 8—4½, Sbd. 8—2. — TA.: Müllerverlag. — Bankhaus H. Aufhäuser, München; Girozentrale Sachsen, Leipzig; Gemeindebank [Girozentrale], München; Bayr. Vereinsbank, München; Schweiz. Kreditanstalt, Zürich; Böhm. Unionbank, Prag. — München 7051.) Stellvertr. Vorstand d. A.-G.: Dr. Hanns Floerke. Prokur.: Fritz Vahl u. Else Drischel. Zweigniederlassung und Auslieferung in **Leipzig** N 22, Wilhelmstr. 54. (52826. — TA.: Müllerbuch Leipzig.) = Liefern direkt unter Portoberechn. **Auslieferung nur in Leipzig,** für das Münchener Sortiment Stadtauslieferung in München. =
a. *Georg Müller Verlag A.-G., Zweigniederlassung.*

Müller, H. W., München NW 2, Ottostr. 1 a, u. **Berlin** SW 68, Schützenstr. 29/30. Verlh. Gegr. 1/VII. 1877. (München 51101. — TA.: H. W. Müller München Ottostr. — †† Bayer. Vereinsbank, München; Schweiz. Volksbank, Bern, Konto Nr. 6775. — München 5119.) Inh.: Arthur Sellier sen., s. 1/IV. 1914, Arthur L. Sellier jun., s. 17/I. 1919, Robert Sellier, s. 17/I. 1919, u. J. G. Auer, s. 1/VII. 1919. **In Berlin wird der Verlag vollständig ausgeliefert.** ⚓ a. *Wagner.*

Müller, Josef, München 23, Werneckstr. 9. Siehe Verlag Josef Müller, München.

Müller, Josef: Verlag „Ars sacra"; Geschäftsf.: Verlags- u. Versandbuchh. Bayern-Verlag G. m. b. H., München.

Müller, J. Michael, Verlag, München 2, Ansbacher Str. 5, Auslieferung Barerstr. 15. (56209. — Bayrische Vereinsbank, München. — München 9565; Zürich VIII 9698.) a. *Cnobloch.*

Müller, Julius: Süddeutsches Verlags-Institut Julius Müller, München.

Müller, Paul, München NW 8, Hirtenstr. 15. Verl. u. Buchdr. Gegr. 1895. (51353. — Commerz- u. Privat-Bank. — München 2823.) Inh.: Paul Reinhard Müller. Prokur.: Reinhard Müller. a. w. *Wallmann.*

Müller, Paul Reinhard: Verlag d. Blodig'schen Alpenkalenders Paul Müller, München.

Müller, Paul, Neidenburg (Ostpr.), Markt 12. Sort.-, Buch- u. Paph. Gegr. 1/X. 1890. (198. — 8—7. — TA.: Paul Müller. — †† Vereinsbank Neidenburg. — Königsberg 5564.) w. *Maier.*

⊛Müller, O., Neu-Oderberg [Nový-Bohumín] (Tschechoslow. Rep.). Buch-, Kunst-, Musik.- u. Paph. Antiquariat. Gegr. 1902. (🛏 2, Interurban. — 🌐 Prag 63443.) w. *Maier.*

Müller, Friedrich Karl, Buchhandlung u. Antiquariat, Nordhausen (Harz), Hagenecke. Buch- u. Musikh., Antiq. Gegr. 4/VIII. 1919. (🌐 Erfurt 7186. — Ⓜ Kommunalbank, Nordhausen.) Angebote aus allen Wissenschaften sind direkt erwünscht. Antiquariat wird bevorzugt. Verw. f. Aufl.-Reste (Belletristik, schöne Literatur). Nachnahmesendungen verbeten. w. *Wallmann.*

Müller, Paul, Oberglogau. Buch-, Kunst- u. Lehrmh. Gegr. 1/I. 1898. Unverlangte Sendungen gehen mit Spesennachnahme zurück. w. *Hartmann.*

⊛Müller, H. Theodor: Bahnhofsbuchh. Hauptbahnhof Oldenburg, Oldenburg.

Müller, Johann, Geschäftsf.: Amboss-Verlag G. m. b. H., Pasing b. München.

Müller, Paul, Pillkallen, Markt 8. Buch- u. Paph. (en gros u. en détail.) Gegr. 1/IX. 1889. (🛏 284. — So. 1/2 7–8, Wi. 1/4 8—8. — TA.: Müller Buchhandlung Pillkallen.) w. *Maier.*

Müller, Karl, (L. Jander Nachfl.), **Pirmasens.** Sort. u. Antiq. (🛏 1069. — Ⓜ Vereinsbank. — 🌐 Ludwigshafen [Rhein] 5429.) w. *Streller.*

⊛Müller, C. u. R.: Kupky & Dietze (Inh. C. u. R. Müller), Radebeul-Oberlössnitz.

⊛Müller, Karl: Eugen Simmich, Inh. Karl Müller, Ratibor.

⊛Müller's Buchhandlung Carl Schmidt, Reichenbach (Vogtl.), Weinholdstr. 1. Buch-, Kunst- u. Musikh. Gegr. 1/X. 1886. (🛏 592. — Ⓜ Allg. Deutsche Credit-Anstalt; Giroverband Sächsischer Gemeinden. — 🌐 Leipzig 98701.) Inh.: ⊛Carl Herm. Schmidt, s. 1/X. 1888. ⚓ *Volckmar.*

⊛Müller, C. J., Rotenburg (Hannover). Buchh., Leihbibl., Lesez. Gegr. 1875. (🛏 180.) Inh.: ⊛Karl Johannes Müller. w. *Maier.*

Müller, V., Rottweil (Neckar). Buch-, Musik- u. Schreibwh. Gegr. 18/X. 1918. (Ⓜ Oberamtssparkasse Giro Nr. 97. — 🌐 Stuttgart 19529.) Inh.: Viktoria Müller. Unverlangte Sendungen verbeten. Komm.: Stuttgart, Koch, Neff & Oetinger. w. *Fleischer.*

⊛Müller'sche Buchh., Rudolstadt. Buch-, Kunst- u. Musikh. Gegr. 25/VI. 1824. (🛏 432. — 🌐 Leipzig 22455.) Inh.: ⊛Emil Demuth s. 1/VII. 1919 u. ⊛Alfred Mahn s. 1/VII. 1922. ⚓ w. at. *Volckmar.*

⊛Müllersche Verlagshandlung G. m. b. H., Rudolstadt, Ob. Marktstr. 12. Seit 15/VII. 1922. Gegr. 1824. (🌐 Erfurt 18844.) Geschäftsf.: ⊛Theodor Eichhorn u. Paul Wolff. ⚓ at. *Brockhaus.*

Müller, A., Schönau (Wiesental). Buchh. u. Buchdr. Gegr. 1900. (🛏 29.) w. *Maier.*

⚷Müller, Johs., Musikhaus (K. Müller Nachf.), **Schwenningen** (Neckar). Musik.- u. Instrumh. Gegr. 1900. (Ⓜ Gewerbebank, Schwenningen.) w. *Schuberth & Co.*

⊛Müller, Gerhard: Kogler'sche Buchh. (G. Müller), Siegen.

Müller, Alex, Solingen, Kölner Str. 97. Musikh. u. -Verl., Musik-Instr. Gegr. 1917. (🛏 1179.) a.w. *Schuberth & Co.*

⊛Müller, Karl: Friedr. Bertram's Buchh., Sondershausen.

⊛Müller, Paul, vormals Graser'sche Buchh., Stollberg (Erzgeb.), Markt 10. Buch-, Kunst-, Musik.-, Schreibw.- u. Paph. Gegr. Okt. 1901. (🛏 67.) Inh.: ⊛Fräulein Elsa Windisch, s. März 1918. Unverlangte Sendungen gehen unter Spesennachnahme zurück. w. *Busch.*

⊛Müller, Albert, (früher Belser) **Buchhandlung, Stuttgart,** Postfach 444, Kronprinzstr. 3. Sort.-Buch-, Ant.- u. Landkh. Seit 1/IV. 1920. Gegr. 1/III. 1862. (🛏 S.A. 25967. — 8—7. — Ⓜ Dresdner Bank, Stuttgart, Dep.-Kasse Königstr.; Städt. Girokasse. — 🌐 16730.) Inh.: ⊛Otto Schräpler. w. *Koehler.*

Mueller, Heinz: Sulze & Galler (Inh.: Heinz Mueller), Stuttgart.

Müller, Hugo, Mitinh.: Südd. Verlags-Institut Hugo Müller, Stuttgart.

⊛Müller, K. Ad. Emil, Stuttgart, Werastr. 109. Buch- u. Kunstverlag, Antiq. Gegr. 17/I. 1906. (🛏 S. A. 41330. — Ⓜ Doertenbach & Co., Stuttgart. — 🌐 9334.) Liefert nur direkt, bei Inlandsätzen mit 1/2 Porto.

⊛Müller, Ferdinand Rudolf, Buchhandlung, Antiquar., Leihbibl. u. Musikallenhandlg., Wien III, Ungargasse 55. (🛏 90953. — 🌐 38188.) Unverlangte Sendungen verbeten. w. *Fernau.*

⊛Müller jun., Julius: Oesterreichisches Verlags-Institut Julius Müller jun., Wien; Mitinh.: Südd. Verlags-Institut Hugo Müller, Stuttgart.

⊛Müller, W., Wien VII, Stiftgasse 21. Buchh., Antiq., Leihbibliothek u. Musikalien. Gegr. 1/V. 1919. (🛏 34309. — 🌐 Wien 182702; Leipzig 31503.) Inh.: Ernst u. ⊛Paul Müller. w. *Brockhaus.*

⊛Müller, Wilh., Univ.-Buchh., Handelskammerrat, Kommerzialrat, Ritter usw.: R. Lechner (Wilh. Müller), Univ.-Buchh., Wien.

⊛Müller, Oskar: Heinrich Heuss, Wiesbaden.

Müller, Louis, Wiesloch, Hauptstr. 83/85. Sortim.-, Musik.- u. Photogr. Kunsth. Gegr. 15/X. 1885. (🛏 187. — Ⓜ Vereinsbank.) — Komm.: Stuttgart, Südd. Gross-Buchh. at.w. *Schneider.*

Müller, B., Worbis. Buchdr., Buch- u. Papierh., Verlag des Eichsfelder Anzeigers. (☎ 2. — TA.: Kreisblatt Worbis. — Ⓜ Kreissparkasse, Worbis. — ⌔ Leipzig 10667.) w. *Streller.*

⊛Müller, Frau Johanna verw., u. Ernst Müller: J. Staudinger'sche Sorth., Würzburg.

⊛Müller, Albert, Zürich (Schweiz). Verlh. Gegr. 1/X. 1884. (☎ Hottingen 1612.) = Liefern direkt mit $^1/_1$ Portober. (Faktur über Leipzig). = Sendung nach Leipzig wöchentlich. — Komm.: London, Nutt. *Cnobloch.*

⊛Müller, Albert, Nachf. von Orell Füssli & Co.'s Sortiment, Zürich (Schweiz). 6 grosse Schaufenster in bester Geschäftslage. Spez.: Gartenbau, Jagd, Hundezucht, Fischerei, Automobil- u. Flugliteratur, Sport aller Art, Technologie. Gegr. 1760. (☎ Hottingen 1612.) Inh.: ⊛Albert Müller, s. 1/I. 1884. — Komm.: London, Nutt. ⚓ w. *Cnobloch.*

Müller's, Walter, Nachf., Walther Meyer, Berlin SW 68, Junkerstr. 21. Sort., Leihb., Versandgesch. Seit 1/I. 1908. Gegr. 1/V. 1902. (☎ Moritzplatz 5801. — 9—7. — Ⓜ Dresdner Bank.) w.

Müller & Fröhlich, Verlag, München 2, Hirtenstr. 15. Verlh., Buchb. u. Gesangbücherfabrik. Gegr. Juni 1915. (☎ 54052. — Ⓜ†† Bayer. Staatsbank, München. — ⌔ München 6062.) Inh.: Frau Helene verw. Fröhlich. Geschäftsl.: Alfred Fröhlich.

⊛Müller & Gräff, Karlsruhe (Baden), Kaiserstr. 80a. Filiale: Seminarstr. 6 (s. 15/VI. 1874), u. **Durlach,** Hauptstr. 59a (seit 1/XII. 1924). Sort. u. Antiq., Buchb. Gegr. 1802. (☎ 231. — Ⓜ Darmstädter Bank, Karlsruhe. — ⌔ 7570.) Inh.: ⊛Armin Gräff, s. 1/I. 1913. Unverlangte Sendungen gehen unter Spesennachnahme zurück. — Komm.: Stuttgart, Koch, Neff & Oetinger. Antiq.-Kataloge in 2facher Anzahl erbeten. ⚓ at.w. *Wallmann.*

⊛Müller & Kiepenheuer Verlag, Potsdam, Viktoriastr. 36. Generalvertretung des Art. Instituts Orell Füssli Verlag, Zürich. Gegr. Sept. 1919. (☎ 2514. — TA.: Müco. — Ⓜ Potsdamer Kreditbank; Schweizer. Kredit-Anstalt, Zürich. — ⌔ Berlin 69571; Zürich VIII 4032.) Inh.: ⊛Hans Müller, u. Frau Irmgard Kiepenheuer. Antiquariatskataloge in 2-facher Anzahl direkt erbeten. Auslieferung erfolgt nur direkt mit $^1/_1$ Portoberechnung unter Nachnahme oder gegen Vorfaktur. ⚓ at. *Volckmar.*

⊛Müller & Königer, Verlagsbuchh., München 2, Königinstr. 69. (☎ 26110. — ⌔ 26596.) Inh.: Ad. Müller u. ⊛Otto Gg. Königer. — Komm.: Stuttgart, a. Südd. Gross-Buchh. a. *Kommissionshaus.*

⊛Müller & Rühle, Hof-Buch- u. Kunsthandlung, Darmstadt, Elisabethenstr. 5. Gegr. 8/XI. 1847. (☎ 220. — $8^1/_2$—7. — TA.: Petrenz Darmstadt. — Ⓜ†† Darmstädter u. Nationalbank. — ⌔ Frankfurt [Main] 10098.) Inh.: Wilhelm Topp u. ⊛Oscar Petrenz, Hofbuchhändler, s. 1/X. 1894. Verkehrt nur direkt. ⚓ w.

§Müller & Schade, Bern (Schweiz), Spitalgasse 20. Musik.- u. Instrumh. u Musikverlag. Konzertagentur. Seit 1/VII. 1925. Gegr. 19/VIII. 1850. (☎ Christoph 1691. — Ⓜ Eidg. Bank A.-G., Bern; Allgem. Dtsche. Credit-Anstalt, Leipzig; Crédit Commercial de France, Paris. — ⌔ Bern III/3.) Inh.: Rudolf Müller-Antener u. §M. Erich Schade. ⚓ at.w. *Hug & Co.*

Müller & Schmidt, Coburg. Verl. u. Spezial-Sort. für Keramik u. Glas-Industrie. (☎ 59. — TA.: Sprechsaal. — ⌔ Nürnberg 4747.) Inh.: Dr. phil. Hans Müller u. Fritz Müller. = Liefern und kaufen nur gegen bar. Donnerstags Sendung nach Leipzig. = Verlag der Zeitschriften „Sprechsaal" u. „Schleifen und Polieren — Galvanisieren" u. d. Adressbücher der Keram.-, Glas- u. Emailindustrie. at.w. *Schuberth & Co.*

⊛Müller & Seiffert, Breslau I, Ritterplatz 5. Buch- u. Kunsth. Spez.: Kathol. Theologie u. christl. Kunst. Gegr. 1/I. 1890. (☎ Ohle 2711. — Ⓜ Hansabank Schlesien, Breslau. — ⌔ 8742.) Inh.: ⊛Bernhard Ausner, s. 1/IV. 1893. Unverlangte Sendungen verbeten. Bei Berechnung von $^1/_2$ Postgebühr stets direkt senden! ⚓ *Koehler.*

⊛Rudolph Müller & Steinicke, München 2, SW 6, Lindwurmstr. 21 Medizin. Spezialsortim. u. Antiq., Verlag. Medizin. Dissertationen. Gegr. 1/X. 1903. (☎ 57840. — Ⓜ ††Deutsche Bank, Fil. München, Cto. 30393. — ⌔ München 4721; Wien 58166.) Inh.: ⊛Franz Rudolph Müller, s. 1/VIII. 1910. ⚓ w.

Müller, Werder & Cie., Zürich (Schweiz), Wolfbacherstr. 19. Verlh. u. Buchdr. Gegr. 1896. (☎ H. 3527.) Inh.: Paul Müller u. Friedrich Werder. Kommanditärin: Frieda Amsler. a. *Wallmann.*

Müller-Antener, Rudolf, Mitinh.: Müller & Schade, Bern (Schweiz).

⊛Müller-Grote, Dr. phil. Gustav: Freund & Jeckel; G. Grote'sche Verlh., Berlin.

⊛Müller-Mann'sche Verlagsbuchh., G., (R. Frensch), **Leipzig** C 1, Göschenstr. 17. Verl., Sort. u. Antiq. Gegr. 1/III. 1899. (⌔ 3287.) Inh.: ⊛Rich. Frensch, s. 9/XI. 1911. Kauft Reste.

Müller-Sohler, Chefredakteur Carl, Mitinh.: Schwert-Verlag, Solingen.

§Müllich, W., Berlin-Wilmersdorf, Wexstr. 39. Buch-, Kunst- u. Musikh. Gegr. 6/I. 1921. (☎ Uhland 7047. — ⌔ 72155.) w. *Fleischer.*

⊛Multhauf's Buchhandlung, Albert, Heiligenstadt (Eichsfeld), Wilhelmstr. 15. Buch-, Kunst-, Musik-, Pap.- u. Schreibwh. Gegr. 1875. (☎ 58. — ⌔ 85946.) Inh.: ⊛Andreas, Wilhelm u. Frl. Anna Multhauf. ⚓ w.

Mumme, Dr. Georg, Vorstandsmitgl.: Keramos-Verlag A.-G., Bamberg.

Mummelthey'sche Centralbuchhandlung Inh. Wilh. Mummelthey, Bochum, Obere Marktstr. 31. Buch-, Kunst- u. Musikh. Gegr. 1872. (📠 3968. — Ⓜ Essener Kredit-Anstalt, Bochum.) ⚓ a. w. *Fleischer.*

Mummelthey, J. F., Gelsenkirchen, Bochumer Str. 22. Buch- u. Schreibwh., Stenogr. Verlag. Gegr. 1/IV. 1872. (📠 1193. — TA.: Mummelthey, Gelsenkirchen. — Ⓜ Gewerbebank. — 👁 Dortmund 16201.) Inh.: Joseph Mummelthey. Direkte Lieferung an Firmen, mit denen wir nicht in Rechnungsverkehr stehen, nur unter Postnachnahme. **Auslieferung nur vom Verlagsort.** w. *L. Naumann.*

Münch, Andreas, Nürnberg, Sulzbacher Str. 72. Buch- u. Kunsth., Reisebuchh. Gegr. 23/VI. 1900. (📠 51264. — Ⓜ†† Städt. Sparkasse. — 👁 2988.) at.w. *F. E. Fischer.*

Münchener siehe auch Münchner.

Münchener Druck- und Verlagshaus G. m. b.H., München 2, Paul Heysestr. 9/13. Buch- u. Zeit.-Verl., Buchdr. Gegr. 5/V. 1920. (📠 51001—51006. — TA.: Abendzeitung München. — Ⓜ Commerz- u. Privat-Bank, Fil. München. — 👁 973.) Geschäftsf.: Ernst Dill u. M. Ruschke.

⊛Münchener Kommissionsbuchhandlung E. G. m. b. H., München 13, Schellingstr. 41. Kommissionsgeschäft und Barsortiment. Gegr. 15/X. 1915. (📠 27759. — Ⓜ†† Deutsche Bank, München. — 👁 9791.) Inh.: Eingetrag. Genossenschaft mit beschränkter Haftpflicht. 1. Vorstand: ⊛Ernst Reinhardt. 2. Vorstand: Alfred Scheu. Unverlangte Sendungen verbeten. *Wagner.*

Münchener Lehrmittelhandlg., W. Plessmann, München 2, Amalienstr. 24. (📠 27530. — 👁 1073.)

Münchener Volksbuchhandlung Fritz Dieling, München 2, Pestalozzistr. 27. *F. E. Fischer.*

⊛Münchhausen, Dr. jur. Adelbert Frhr. von: „Ilos" Verl.- u. Versandbh. Dr. Adelbert v. Münchhausen, Wien.

⊛Münchmeyer, H. G., G. m. b. H., Niedersedlitz (Sachsen), Postschliessfach 29. Nordstr. 26. Buchdruckerei, Verlh. Gegr. 1/I. 1868. (📠 832. — 8—½5. — TA.: Münchmeyer Niedersedlitz. — Ⓜ†† Deutsche Bank, Fil. Dresden; Allg. Deutsche Credit-Anst., Fil. Niedersedlitz. — 👁 Dresden 5057.) Geschäftsf.: ⊛Herbert Fischer. Verlag d. Romane von Anny v. Panhuys, sowie der Romanzeitschrift „Das Vaterhaus". — Auslieferung in Wien: Buchverlag bei Hans Fischer u. Bruder XVII, Hernalserhauptstr. 27; Zeitschriftenverlag bei Derflinger & Fischer, XVI, Neulerchenfelder Str. 8. a. *Maier.*

⊛Münchner Buchgewerbehaus M. Müller & Sohn, München 2, Schellingstr. 39 u. 41. Kunst- u. Verlagsanst. Buch- u. Steindr., Buchb. Inh.: ⊛Ad. Müller u. ⊛O. Königer. w.

Münchner Familien-Lesezirkel Nenner & Breternitz, München 50, Alramstr. 17 I. Zeitschr.-Lesez. Buch- u. Zeitschr.-Vertrieb. Gegr. 1/X. 1926. Inh.: Gustav Nenner u. Paul Breternitz. Übernahme von Auslieferungen. w.

Münchner Turm-Verlag Fritz Bilse, München 22, Maximilianstr. 21. Zeitschriftenverlag. Gegr. 1/IX. 1927. (TA.: Turmverlag München 22. — 👁 12073.) Liefern direkt mit ¹/₁ Portoberechnung (Faktur über Leipzig). Wöchentlich 1 mal Sendung nach Leipzig. **Auslieferung in Leipzig u. vom Verlagsort.** a. *Volckmar.*

⊛von Münchow'sche Universitätsdruckerei und Verlagsbuchhandlung Otto Kindt, Giessen. Spez.: Werke, Illustrat. Vierfarbendr. Altdeutsche Drucks. — Setzmaschinenbetrieb. Gegr. 1847. (📠 29. — 👁 Frankfurt [M.] 8466.) Inh.: ⊛Frau Agnes Kindt geb. von Freeden, s. 6/IX. 1916, u. Walther Kindt, s. 1/IX. 1922. Liefern direkt mit ¹/₁ Portober.

⊛Mund, Hermann, Berlin-Spandau, Breite Str. 25. Buch-, Kunst-, Musik.- u. Paph. Gegr. 1/IV 1898. (📠 3739. — Ⓜ Spandauer Bank e. G. m. b. H. — 👁 Berlin 7476.) Inh.: ⊛Frau Helene verw. Mund geb. Herfarth. Unverlangte Sendungen dringend verbeten. Ich behalte mir vor, dieselben unter Spesen-Nachnahme zu remittieren, übernehme auch keinerlei Verpflichtung zur rechtzeitigen Rücksendung. ⚓

⊛Mundt, Dr. Albert: Roland-Verlag Dr. Albert Mundt; A. K. Lang & Co., Pasing.

Mundt, Max, Pölitz (Pomm.). Schulbuchh. Seit 1/II. 1899. Gegr. 1863. Unverlangte Sendungen verbeten. w. *L. Naumann.*

⊛Munkel, Arthur, Dreist & Munkel, Kassel.

⊛Munkelt, Hugo, Riesa, Wettinerstr. 31. Kunst-, Buch- u. Paph., Buchdr. Gegr. 1/X. 1898. (📠 262. — 8—7. — Ⓜ Riesaer Bank; Allg. Deutsche Credit-Anstalt; Stadtbank Riesa 124. — 👁 Leipzig 32836.) Prokur.: Max Jahn. w. *Busch.*

Münker, Emil, Hilchenbach. Buch-, Papier- u. Schreibwh., Buchb. Gegr. 1/IV. 1907. w. *Fleischer.*

*Munksgaard, Ejnar, Mitinh.: Levin & Munksgaard, Kopenhagen.

Münnich, Eduard, Geschäftsf.: D. E. Friedlein G. m. b. H., Krakau.

⊛Münnich, Joseph, Antiquarbuchhandlung, Krakau [Kraków], Bracka 4. Gegr. 1/I. 1926. (Ⓜ A. Holzer, Krakau.) Zweiggeschäft in **Posen,** [Poznań], Sw. Marcin 24. (Antykwarjat „Wiedza" Jozef Münnich). *Koehler.*

⊛Münster-Buchhandlung, Konstanz, Münsterplatz 7. Sortbh. Spez.: Kath. Theologie, Liturgie, Gebet- u. Erbauungsbücher, polit. u. sozialpol. Schriften u. Werke, Schöne Literatur, Volkslit., Schulbücher. Gegr. 1/I. 1921. (📠 47. — Ⓜ Rhein. Creditbank, Fil. Konstanz. — 👁 Karlsruhe 33297.) Inh.: A.-G. Oberbad. Verlags-

anstalt, Konstanz. Buchdr., Stereotypie, Buchb., Druck u. Verlag der Deutschen Bodenseezeitung. Direktor: Alfred Merk. Geschäftsf. u. Prokur. des Sortiments: ⊛Alfred Frank. Unverlangte Sendungen nicht erwünscht. — Komm.: Stuttgart, Koch, Neff & Oetinger. ⚓w. *Wagner.*

⊛Münstersche Buchdruckerei u. Verlagsanstalt G. m. b. H., Münster (Westf.), Kanalstr. 85/91. Verlag, Buch- u. Steindruckerei. Gegr. 10/X. 1919. (🖃 3125. — TA.: Habus Münsterwestf. — Ⓜ Landesbank der Provinz Westfalen, Münster; Dresdner Bank, Münster. — 🖂 Hannover 29493.) Geschäftsf.: ⊛Hermann Gothan u. Alfred Pfeiffer. w. *Volckmar.*

⊛Münter, Dr. Ferdinand, Halle (Saale), Schliessfach 225, Gr. Steinstr. 68. Buch-, Kunst- u. Antiqh. Gegr. 1/V. 1889. (🖃 29565.) Inh.: ⊛Friedrich Müller (in Firma A. H. Müller), s. 1/VIII. 1918. w. *Ed. Schmidt.*

⊛Muntwyler, Carl, Thun (Schweiz). Buch- u. Schreibwh., Buchdr. u. Zeitungsverl. Seit 1/X. 1911. Prokur.: Adolf Schär.

⊛Munz, Friedrich, Geschäftsf.: Evangel. Missionsverlag G. m. b. H., Stuttgart.

⊛Munz, Karl, Geschäftsf.: Gustav Weise Verlag, G. m. b. H., Stuttgart.

⊛Munz & Co., G.m.b.H., Leipzig C 1, Blücherstr. 6. (Magd.-Th. Bahnhof). Grossantiquariat u. Verlag. Gegr. 7/VIII. 1925. (🖃 20498. — Ⓜ Allg. Deutsche Credit-Anstalt, Abt. Buchhandel, Leipzig; Schweiz. Volksbank, Basel. — 🖂 55061.) Geschäftsf.: ⊛Karl Munz. Prokur.: Frau Margarete Munz geb. Müller. — Kaufen stets Restauflagen von Romanen, Jugendschriften, Klassikern usw. mit und ohne Verlagsrecht, auch gegen bar. Serienwerke besonders bevorzugt. w.

⊛Münzenberg, Willy: Neuer Deutscher Verlag, Willy Münzenberg, Berlin.

Muquardt's Hofbuchh., C., (Falk fils), **G. Van Campenhout Succr., Brüssel** [Bruxelles], 22 Rue des Paroissiens. Sortbh. Gegr. 1/VI. 1833. Inh.: G. Van Campenhout. Siehe auch Falk Fils. w. *R. Hoffmann.*

Mürling, Ed., Elbogen (Böhmen). Buch-, Kunst- u. Musikh. Gegr. 1/XI. 1887. w. *Opetz.*

Murmann, Ernst, Barop, Alleestr. 3. Sort.-Buch-, Pap.- u. Schreibwh., Buchb. Gegr. 10/XI. 1897. ⚓n. *Schneider.*

*Mury, Paul, Direktor: F. X. Le Roux & Co., Strassburg (Els.).

⊛Musarion Verlag A.-G., München 2, Königinstr. 15. Gegr. 1/XI. 1918. (🖃 21124. — 8—½5. — Ⓜ Kreditanstalt der Deutschen, Prag; Dresdner Bank, Filiale München. — 🖂 München 13436; Wien 156725.) Vorstandsmitglied: ⊛Otto Gaupp u. Direktor Albert Wendt. Prokur.: Anton Rath. = Liefern direkt unter Portoberechnung (Fakt. über Leipzig). = Auslieferung in Wien: Zentralauslieferung A.-G. ⚓a. *Volckmar.*

⊛Muschal, Albert, Leiter der Buchabtlg.: Residenz Kaufhaus G. m. b. H., Dresden.

⊛Muschket's Buchhandlung, Ernst, Bunzlau. Buch- u. Musikh., Antiq. Gegr. 1835. (🖃 155. — Ⓜ Stadtgirokasse Bunzlau. — 🖂 Breslau 644.) Inh.: ⊛Ernst Muschket, s. 1/I. 1890. ⚓w. *Cnobloch.*

⊛Muschner, Hermann: Eugen Franck's Buchh., Oppeln.

⊛Musen-Verlag, München 8, Lucile Grahnstr. 38. Gegr. 15/IX. 1919. (Ⓜ Bayr. Handelsbank, München. — 🖂 20035.) Geschäftsf.: ⊛Erich Hecht. at. *Fleischer.*

⊛♪Musikalienhandlung Alberti (vorm. Musikalienhandlg. Graphisches Kabinett) **G. m. b. H., Berlin** W 50, Rankestr. 34. Gegr. Juli 1923. (🖃 Bavaria 5678. — TA.: Albertimusik. — 🖂 151791.) Geschäftsf.: ⊛♪Victor Alberti. at.w. *Hofmeister G. m. b. H.*

Musikalienhandlung „Gusla" N. Torceanowa, Sofia [Sofija] (Bulgarien), Alabinskastr. 35. Gegr. Aug. 1920. ⚓w. *Breitkopf & Härtel.*

⊛♪Musikalienhandlung K. Jüterbock & Co., Königsberg (Pr.), Kantstr. 11 D. Musikh. Instrumh. u. Bücher-Leihb. Gegr. 2/IX. 1902. (🖃 6362. — Ⓜ Commerz- u. Privat-Bank. — 🖂 5535.) Inh.: ⊛Käthe Jüterbock u. Willy Kohl. Übernimmt Konzert-Arrangements für Königsberg u. Ostpr. Geschäftsstelle d. Kbg. Künstler-Konzerte (C. J. Gebauhr), Kbg. Sinfonie-Konzerte — Bund für neue Tonkunst — Singakademie etc. ⚓w. *O. Klemm.*

♪Musikalienhandlung „Mozart" Cata Reinelt, Dortmund, Wisstr. 27. Gegr. 15/XI. 1919. w. *Breitkopf & Härtel.*

♪Musikalienhandlung Sulzbach Inh.: Ed. von Dahlen, Bonn, Fürstenstr. 1. Seit 30/I. 1914. w. *Simrock.*

♪Musikalien-u. Instrumentenhandlung nebst Verlag „Hatikwah" (Inhaber Janot S. Roskin), **Berlin**-Halensee, Joachim-Friedrich-Str. 10 a. Gegr. Juni 1924. (🖃 Pfalzburg 617. — 🖂 36902.) **Vollständige Auslieferung in Leipzig.** a.w. *Breitkopf & Härtel.*

♪Musikhaus „Apollo", Harald Zschauer, Düsseldorf, Friedrichstr. 51. Musik.- u. Instrumh. Gegr. 1/X. 1911. (½9—7. — 🖂 Köln 73374.) w. *Schuberth jr.*

Musikhaus Arnoldis, Halle (Saale), Gr. Steinstr. 5. Musikalienh. u. Konzertbüro. Gegr. 1/IV. 1917. Inh.: M. Thiele. Geschäftsf.: G. Gebhardt. w. *Breitkopf & Härtel.*

Musikhaus "Astra" Inh. Walter Meyer, Berlin S 59, Kottbuser Damm 69. Musikverl., Sort. u. Versand. Gegr. 1/V. 1920. (🖃 2 Neukölln 4366. — 🖂 57876.) w. *Hofmeister G. m. b. H.*

♭**Musikhaus E. Bartsch, Inh.: Aug. Bartsch, Waldenburg** (Schles.), Gartenstr. 23/24. (☎ 910. — Ⓡ Stadtgirokasse. — ✆ Breslau 30476.) *Hofmeister G. m. b. H.*

♭**Musikhaus Baumgartner, Rosenheim,** Inh.: ♭Hans Baumgartner. w. *Hofmeister G. m. b. H.*

♭**Musikhaus Berndt, Chemnitz,** Augustusburger Str. 8. Musikverl. (✆ Leipzig 97054.) Inh.: Frau J. Berndt. w. *Breitkopf & Härtel.*

Musikhaus Gertrud Beyer, Erfurt, Neuwerkstr. 37. Musik.- u. Instrumh. Gegr. 1889. w. *Simrock.*

♭**Musikhaus Burkard Inh. Wilhelm Mattusch, Münster** (Westf.), Bahnhofstr. 28 a. Musik- u. Instrumh. Gegr. 1/VIII. 1926. w. *Wagner.*

♭**Musikhaus Arno Dietel, Plauen** (Vogtland), Bahnhofstr. 96. Musik.- u. Instrumh. Gegr. 1897. Inh.: ♭Eduard Arno Max Dietel. w. *Breitkopf & Härtel.*

❀♭**Musikhaus Otto Dörr, Apolda,** Karlsplatz 13. Musik.- u. Instrumh., Buch-, Pap.- u. Schreibwh. Seit 1911. w.

♭**Musikhaus Ph. Fischer, Hamburg** 15, Hammerbrookstr. 72/74. Musik.- u. Musikwarenh. (✆ 22817.) Unverl. Sendung. gehen mit Spesennachn. zurück. w. *Fleischer.*

♭**Musikhaus Friedrichstrasse Inh. Richard Rühle jr., Berlin** SW 68, Friedrichstr. 39. Musikalien u. Instr. Spezialversandhaus für Orchestermusik. Seit 1/I. 1919. (☎ Dönhoff 998. — Ⓡ Deutsche Bank P Q. — ✆ 62414.) Unverlangte Sendungen gehen unter Spesennachnahme zurück. w. *Fleischer.*

♭**Musikhaus Hack & Schlichting G. m. b. H., Münster** (Westf.), Ludgeristr. 28 a. Musikverlag, Musik.- u. Instrumentenh. Gegr. 1909. (☎ 2350. — Ⓡ Volksbank, Münster. — ✆ Hannover 29510.) Geschäftsf.: ♭Wilh. Schlichting u. Reiner Hermans. Prokur.: Frau Martha Schlichting. Liefern nur direkt. *Hofmeister G. m. b. H.*

♭**Musikhaus Hacker, Martha Hacker, Jena,** Holzmarkt 17. Musik.- u. Instrumh. Seit 1/IV. 1903. Gegr. 1/IV. 1895. (☎ 232.) Inh.: ♭Frau verw. Pauline Martha Hacker geb. Weissenborn, s. 16/IV. 1917. w. *Simrock.*

♭**Musikhaus Hogrebe & Co., Aachen,** Comphausbadstr. 3—7. Musik.- u. Musikinstrumh. (✆ Köln 72386.) w. *Simrock.*

♭**Musikhaus „Norden", Max Thomas, Inhaber Erdfriede Thomas, Berlin** N 113, Schönhauser Allee 116. Musik.- u. Instrumh. Gegr. 1/VII. 1905. (☎ Humboldt 4239. — 8—7.) Unverlangte Sendungen gehen unter Spesennachnahme zurück. w. *Fleischer.*

♭**Musikhaus Noris, Derrer & Reichel, Nürnberg,** Kaiserstr. 42. Musik.- u. Musikinstrumh. u. Theaterbuchh. Seit 1/VIII. 1918. Gegr. 1889. (☎ 27278. — Ⓡ Bayerische Diskonto- u. Wechselbank, Nürnberg. — ✆ 5368.) Inh.: ♭Wolfgang Reichel u. Carl Derrer. w. *Simrock.*

♭**Musikhaus Olberg, Inh. Hermann Olberg, Dessau,** Rathausstr. 1. Musik.- u. Instrumh. Flügel u. Pianos. Gegr. 1/X. 1904. (☎ 2346. — TA.: Musikolberg. — Ⓡ Kreissparkasse Dessau Nr. 854. — ✆ Leipzig 86975.) w. *Hug & Co.*

♭**Musikhaus „Onoldia" Bernhard Busch, Ansbach,** Neustadt 4. Musikalien, Musikinstr., Sprechapparate. Gegr. 1/X. 1920. (Ⓡ Bayrische Staatsbank, Ansbach. — ✆ Nürnberg 24344.) Unverl. Sendung. verb. w. *Hofmeister G. m. b. H.*

♭**Musikhaus E. Paulus, Wilhelmshaven,** Marktstr. 20. Musikinstr. u. Musikh. Gegr. 1/V. 1896. (☎ 555.) w. *Hug & Co.*

♭**Musikhaus Schlaile G. m. b. H., Odeon-Haus, Karlsruhe** (Baden), Kaiserstr. 175. Pianos, Musik.- u. Instrumh. (☎ 339. — 8—6. — ✆ 2015.) Geschäftsf: Karl Kayser, ♭Johannes Schlaile u. Wilhelm Schlaile. w. *Breitkopf & Härtel.*

♭**Musikhaus Schmidlin, Lahr** (Baden). Musik.- u. Instrumh. Gegr. 1861. Inh.: Geschwister Schmidlin. *Breitkopf & Härtel.*

♭**Musikhaus Willy Schnelle, Frankfurt** (Oder), Tuchmacherstr. 55/56. Musik.- u. Musikinstrumh., Musikverlag. (✆ Berlin 14986). w. *André.*

♭**Musikhaus Weigert, Regensburg,** Rathausplatz 3. Musik.- u. Instrumh. Gegr. 1903. (☎ 3077.) Inh.: ♭Leonhard Weigert. w. *R. Forberg.*

♭**Musikhaus des Westens, Berlin**-Wilmersdorf, Uhlandstr. 96. Musik.- u. Instrumh. Gegr. 1/X. 1907. Inh.: ♭Paul Thomas. w. *Fleischer.*

♭**Musikhaus G. Wicker, Libau** [Liepaja] (Lettland), Kornstr. 47. Musikinstrum.- u. Musikalienh. Gegr. 1920. (☎ 768. — Ⓡ Disconto-Bank. — ✆ 2957.) w.

♭**Musikhaus Wittler, Bielefeld,** Obernstr. 49. Musikalienhandlung. Gegr. 3/VIII. 1927. (☎ 3228. — Ⓡ Brackweder Vereinsbank, Brackwede. — ✆ Hannover 49321.) Inh.: ♭Gustav Wittler.

Musikpädagogische Edition siehe Rudolf Mück, Wien.

Musikverlag Rich. Bong, G. m. b. H., Berlin W 57, Potsdamer Str. 88, u. Fil. **Leipzig** C 1, Teubnerstr. 11. Gegr. 21/III. 1907. (☎ Lützow 7860, 7861; Leipzig 62556 u. 65651. — TA.: Musikverlag Bong. — Ⓡ†† Deutsche Bank, Berlin; Allg. Deutsche Credit-Anstalt, Leipzig; Kreditanstalt der Deutschen in Prag; Bank- und Wechselhaus Langer & Co., Wien; Schwei-

zerische Kreditanstalt, Zürich. — Berlin 76201; Leipzig 784.) Geschäftsf.: Karl Hermann Eiffler in Leipzig. Liefern direkt mit 1/1 Portoberechnung.
⚓ *Musikverlag Rich. Bong.*

Musikverlag „City", Berlin, jetzt Anton J. Benjamin, Musikverlag, Leipzig. Siehe diesen.

Musikverlag „Eos", G. m. b. H., Berlin, ging in der Firma N. Simrock, G. m. b. H., Berlin, auf. Siehe diese.

Musik-Verlag Euphonie Nitschke & Co. Nachf. Otto Friedel, Berlin-Friedenau, Ortrudstr. 3. Gegr. Febr. 1910. (Uhland 1509. — Berlin 5101.)
a. *Hofmeister G. m. b. H.*

Musikverlag „Hildesia", Hildesheim, Friesenstr. 7. Gegr. April 1911. (4158. — Hannover 25196.) Inh.: Paul Eugen Schuh. w. *Kommissionshaus.*

Musikverlag M. Kastl, Leipzig C 1, Karlstr. 10. (Frankfurt [M.] 45753) Privatadresse: Köln, Weichserhof 6. **Auslieferung nur in Leipzig.** — 1/1 Porto. — a. *Hofmeister G. m. b. H.*

Musikverlag „Lyra", Berlin-Wilmersdorf, Güntzelstr. 15. Gegr. 1911. (Pfalzburg 2250. — Dresdner Bank, Dep.-Kasse V 2, Kaiser-Allee 190/91. — 75758.) Inh.: S. Translateur. a. *Breitkopf & Härtel.*

Musik-Verlag Noten-Kunz, Berlin NO 43, Neue Königstr. 19c. Gegr. 1/X. 1918. Inh.: Adolf Kunz. *Brauns.*

Musikverlag Polyhymnia Bruno Zöllner, Leipzig O 27, Weissestr. 34, II. Gegr. 1/X. 1900. a. *R. Forberg.*

Musikverlag Rhenania, Mainz, Brand 21. Musikverl. u. Musikh. Gegr. 1/I. 1914. Inh.: Dr. Ludwig Beringer.

Musikverlag v. A. Stamm vorm. Th. Henkel, Frankfurt (Main) 1, Wolfgangstr. 65. Inh.: F. Stamm. Seit 1903. Gegr. 1854.
a. *Bernh. Hermann & G. E. Schulze.*

Musikverlag Trias, Berlin-Lichterfelde, Hindenburgdamm 77. Verlag, Sortiment, Instrumente. Gegr. 19/VIII. 1920. (Lichterfelde 78. — 87749.) Inh.: Frau Hedwig Lange. a. *Hug & Co.*

Musik-Verlag „Union", München 2, Landwehrstr. 42 II. Gegr. 1/VII. 1904. Inh.: Georg Haller. a. *Maier.*

Musik-Verlag „Volkskunst", Berlin N 58, Stargarder Str. 73. Gegr. 1/IV. 1908. (Humboldt 7955. — 52147.) Inh.: Hermann Schulken.

Muskalla, Hugo, Berlin-Südende, Potsdamer Str. 10. Verlh. Gegr. 15/III. 1877. (Steglitz 5446.) *Cnobloch.*

Müsken, Direktor Wilhelm, Geschäftsf.: Buchhandlung u. Verlag der Grossstadtmission, Altona (Elbe).

Muesmann, A., Arnsberg. Buch- u. Paph. w. *Maier.*

Muesmann, Walter: Hanke & Schelle, Arnsberg.

Musmann, S., Hannoversch-Münden. Buch-, Paph.-, Schreib- u. Zeichenwarenhdlg. Gegr. 1/VII. 1898. (176. — Creditbank G. m. b. H., Hann.-Münden. — Hannover 28360.) Inh.: Samuel Musmann. w. *Busch.*

Muesmann, Heinr., Warendorf. Buch-, Kunst- u. Musikh. Gegr. 1/IX. 1902.

Müssig, Max, (Inh. H. Tegtmeier), **Hoya** (Weser). Buch-, Pap.- u. Musikh., Lesezirkel. Gegr. 1/XI. 1924. (160. — Sparkasse Hoya [Weser]; Westholsteinische Bank, Abtl. Hoya [Weser]; J. F. Schroeder Bank, Filialen in Hoya [Weser] u. Verden [Aller]. — Hannover 57053.) Prokur.: C. Schmidt. Bei Expeditionsverhinderung stets sofort direkte Nachricht erbeten. Bei Berechn. von halber Postgebühr stets direkt senden! Barfakturen mit beigefügtem Bestellzettel werden stets sofort nach Erhalt der Ware eingelöst. Vermittlung von Anzeigen und Besprechungsstücken für die hiesige Tagespresse. Übernahme von Alleinvertretungen. ⚓ w. *Fr. Foerster.*

Müssig, A., (Inh. B. Horn), **Polkwitz** (Schlesien). Buch- u. Paph. Gegr. 1/IV. 1868. (Städt. Spar- u. Darlehnskasse, Girokonto Nr. 33, Polkwitz. — Breslau 19206.) Inh.: Bertha Horn geb. Müssig. w. *Streller.*

Müssig, Max, Verden (Aller), Postfach 3, Grosse Str. 93. Buch-, Pap.- u. Musikh., Lesezirkel, Leihbücherei. Gegr. 3/XI. 1911. (185. — Stadtsparkasse Verden Nr. 179; Bank für Handel, Gewerbe und Landwirtschaft, Verden. — Hannover 14545.) Inh.: Max Jos. Müssig. ⚓ w. *Fr. Foerster.*

Mussler, C., Sitten [Sion] (Wallis, Schweiz). Buch-, Kunst- u. Musiksortiment, Verlag. Sommerfilialen: **Mayens de Sion** u. **Leukerbad** (Valais).

Mussmann, Hugo, Hamburg 13, Grindelberg 79. Verlag, Musik.- u. Instrumh. Gegr. 1919. w. *Breitkopf & Härtel.*

Mussotter, Cosmas, Munderkingen. Buchh. u. Antiquar. Seit 1/VII. 1914. Gegr. 1865. — Komm.: Stuttgart, Süddtsche. Gross-Buchh. w. *Wallmann.*

Muszyński, Dr. Adam, Geschäftsf.: Księgarnia Jagiellońska Sp. z ogr. odp., Krakau.

Muth, H. M., Geschäftsf.: Freiburger Druck- u. Verlagsges. Heinrich M. Muth m. b. H., Freiburg (Br.).

Muth, Gustav, Magdeburg, Jakobstr. 6. Buchh. u. Antiq. Seit Okt. 1918. Gegr. 1/III. 1908. w. *Kommissionshaus.*

Muth'sche Verlagsbuchhandlung, Stuttgart, Furtbachstr. 18. Spez.: Handelswissensch. Schulbuchh. Theater- u. Konzertführer. Gegr. 31/I. 1898. (S.A. 70511. — Dresdner

Bank, Dep.-Kasse Königstr.; Wiener Bank-Verein, Zentrale, Wien I; Kreditanstalt der Deutschen, Prag. — 🖙 Stuttgart 9347; Zürich VIII 9893.) Inh.: ⊛Adolf Bader u. Richard Klaus. Prokur.: Frau Luise Oberst geb. Blanck. Freitags Sendung nach Leipzig. **Barauslieferung auch in Leipzig.** ⚓ a. *Volckmar.*

⊛**Mütterlein's Buchh., Otto, München** 2, Schillerstr. 35. Sort., Ant., Verl. Inh.: ⊛Friedrich Schneider. a. w. *Maier.*

⊛Mutze, Eduard Victor, u. Julius Joseph Oswald Mutze: C. F. W. Fest, Leipzig.

⊛**Mutze, Oswald, Leipzig** C 1, Lindenstr. 4. Verlh. Spez.: Okkulte Philosophie. Gegr. 15/II. 1872. (🖙 26950. — 🖙 53841.) Inh.: Oswald Mutze u. ⊛Eduard Victor Mutze, s. 26/II. 1907.

Mutze, Paul Reinhold: Hans Licht, Leipzig.

Mylius, F. G., Kommand.-Ges., Leipzig C 1, Bismarckhaus. Pap.- u. Kontorbedarf, Akzidenzdruckerei. Kalenderverlag. Gegr. 1858 (🖙 72281. — Ⓡ Knauth, Nachod & Kühne u. Stadtbank Leipzig. — 🖙 3227.) Persönl. haft. Gesellsch.: Arthur Eisfelder-Mylius. Prokur.: Fritz Hänsel. Ges.-Prokur.: Christian Velewald u. Richard Rumler. Verlag von Sammelbüchern mit kar. gumm. Linien, Weinkellerbüchern usw. Bar-Auslieferung des Verlags von J. C. König & Ebhardt in Hannover.

N.

Naacher, Peter, Frankfurt (Main)-Süd, Schweizerstr. 57. Buch-, Pap.- u. Schreibwh. Leihb. Gegr. 1/IV. 1909. (Spessart 2062. — 44568.) w.

Naaff-Eggersberg, Maria Anna: „Lyra" Chorverlag, Wien.

N. V.*) Wed. J. Ahrend & Zoon, Amsterdam, Singel 22/24. Techn. Sortbh. Gegr. 1898. (47799. — TA.: Azet.) Direktor: J. Ahrend.
w. *Koehler & Volckmar A.-G. & Co., Abtl. Ausland.*

N. V. de R. K. Boek-Centrale, Amsterdam, Keizersgracht 64. Komm.-Geschäft, Verlh., Ausländ. Sort., Exporth. Gegr. 1/VII. 1912. Direktor: Joh. van Lieshout.
w. *Koehler & Volckmar A.-G. & Co., Abtl. Ausland.*

N. V. Boekhandel v./h. J. G. Broese, Utrecht (Niederlande), Oude Gracht 175. Verl.- u. Sorth. Gegr. 13/VII.1843. (10540. — $8^1/_2$—8. — TA.: Broese Utrecht.) Direktor: H. W. Broese. Nichts unverlangt zu senden. w. *Koehler.*

N. V. Dekker & van de Vegt en J. W. v. Leeuwen, Utrecht (Niederlande), Oude Gracht 206. (14524.) **Nymwegen** (Niederl.), Oranjesingel 4. (1066.) Katholischer Verlag, Antiquariat u. Buchhandlung. Antiquariats-Kataloge in 2facher Anzahl direkt erbeten.
w. *Koehler & Volckmar A.-G. & Co., Abtl. Ausland.*

N. V. Drukkerij „De Meierij": Firma Wilhelm van Eupen, Eindhoven (Holland).

***N. V. J. Emmering's Universiteitsboekhandel, Antiquariaat en Uitgeverij, Amsterdam,** Langebrugsteeg 2. Gegr. 1905. Direktor: *Juda Emmering. Antiquariats-Kataloge in 1facher Anzahl direkt erbeten.
w. *Koehler & Volckmar A.-G. & Co., Abtl. Ausland.*

N. V. Boekhandel W. ten Have vorheen Hövekers Boekhandel, Amsterdam, Kalverstraat 154. Buch- u. Kunsth., Verlag. Spez.: Theologie (Verlag). Seit 9/I. 1925. Gegr. 1831. (Noord 44066 Intercommunal. — 8—8. — Amsterd. Bank, Bijkantoor Damrak; Ned.-Ind. Handelsbank. — 3246.) Direktor: W. ten Have. Agentschap N. V. Maatschappij Vorkink te Bandoeng.
a.w. *Koehler & Volckmar A.-G. & Co., Abtl. Ausland.*

N. V. Heerenveensche Boek-, Kunsthandel en Leiwandkaartenfabriek voorh. A. L. Land, Heerenveen (Niederl.).
w. *Koehler & Volckmar A.-G. & Co., Abtl. Ausland.*

*) N. V. = Naamlooze Vennootschap.

N. V. Boekhandel v./h. C. Kooijker, Leiden, Nieuwe Rijn 16. Sorth. Gegr. 1863. (12.) Geschäftsf.: George G. Th. Jzaks.
w. *Koehler & Volckmar A.-G. & Co., Abtl. Ausland.*

N. V. Boekhandel v./h. A. J. Maas, Helder (Niederlande). Buch-, Kst.- u. Musikh., Leihb. u. Buchb. Gegr. 1886. (16.)
w. *Koehler & Volckmar A.-G. & Co., Abtl. Ausland.*

N. V. Litteraire Boekwinkel Verbraeck & Colmjon, Haag (Niederld.), Korte Voorhout. Literar. Buchh. Gegr. 8/IX. 1926. (11706. — Nederlandsche Handel-Maatschappij, Haag. — 96007.) Direktoren: Alexander Verbraeck u. Gerben Colmjon. w. *Brauns.*

N. V. Magazijn „De Bijenkorf", Amsterdam, Damrak u. **Haag** (Niederlande). Warenhaus. Abtl. Buch- u. Musikh. Gegr. Dez. 1911. Direktoren: Arthur Isaac, Leo Meyer u. Alfred Goudsmit. w. *Fleischer.*

***N. V. Martinus Nijhoff's Boekhandel en Uitgevers Mij., Haag** (Niederlde.), Lange Voorhout 9. Verlag, Buch- u. Antiqh. Spez.: Geschichte, Rechts- u. Staatswissensch., Kunst, Naturwissensch. Gegr. 1/I. 1853. (12809 (Sort.), 11017 (Antiq.), 13589 (Verlag). — $8^1/_2$—$5^1/_2$. — TA.: Books Haag-Rotterdamsche Bankvereeniging, Haag.) Direktor: *Wouter Nijhoff, s.1/X.1891. Adj.Direktor: W. Nijhoff Pzn. Verleger der niederl. Ministerien und von vielen wissenschaftlichen Vereinen in Holland u. seinen Kolonien. Liefert holländ. Sortiment. Erbittet Antiquar- u. Auktionskataloge, Verlagskataloge, Verzeichnisse herabgesetzter Bücher, 1 Exempl. stets durch Post. — Komm.: London, Wm. Dawson & Sons; Paris, Maison du Livre Français, VI, 4 Rue Félibien; New York, Tice and Lynch, Pearl street 21. ⚓ w. *Volckmar.*

***N. V. Noord. Nederlandsche Boekhandel, Leeuwarden,** Voorstreek 34. (316. — 2517.) Seit 1/VII.1920 G.m.b.H. Geschäftsf.: *Direktor H. R. Schaafsma. — Komm.: Amsterdam, Bestelhuis. ⚓ w. *Volckmar.*

***N. V. Boekhandel v./h. W. P. van Stockum en Zoon, Haag** siehe W. P. van Stockum en Zoon.

N. V. Pianohandel van 1840 C. F. van der Does, Leiden, Breestraat 109. Vormals Fa. Peltenburg, gegr. 1793. Musik.- u. Instrumh. Seit 1914. (802. — $8^1/_2$—12, 2—6. — TA.: Van der Does. — 19780.) Dir.: Cor. A. Mulder.
w. *R. Forberg.*

Nabel, Hermann, Berlin-Charlottenburg, Marchstr. 10. Verlag. Gegr. 1/XII. 1901. Inh.: Hermann Nabel, Ritter pp.

⊛Nachod, Dr. Walter: Akademisches Sortiment Dr. Walter Nachod; Paul John, Leipzig.

Nacken, Wwe. M., Inh. Frau Paul Wypior, Würselen (Kr. Aachen). Buch-, Kunst- u. Schreibmath. Gegr. 1/VI. 1882. w. *Streller.*

Náday, Koloman, Mitinh.: „St. Joseph" Buch- u. Kunsth., Pressburg.

⊛Nadler, Otto: L. Massute's Buchh. Otto Nadler, Frankfurt (Oder).

Nadolovitch, Frau Dora, geb. Bondi, Mitinh.: Georg Bondi, Berlin.

§Nádor, Kálmán, Budapest IV, Károlykörút 8. Verl.-, Sort.-, Musik.- u. Buchh. Gegr. 1/VII. 1870. (⊂ 12079. — Ⓜ Ung.-Italien. Bank, Budapest IV Károly-körút 14; Kreditanstalt der Deutschen, Prag. — ⊙ Budapest 38223.) Inh.: §Jos. Sam. Nádor, s. 21/X. 1906. = Liefere direkt mit 1/1 Portober. (Faktur über Leipzig). =
a.w. *Hofmeister G. m. b. H.*

Nagel, Dr. Fritz, Kobe, Vorstandsmitgl.: Deutsche wissensch. Buchh. G. C. Hirschfeld A.-G., Bremen.

Nagel, Karl, (Inh. Eugen Gageur u. Karl Otto Lang), **Gmünd** (Schwäb.). Kunst-, Buch- u. Paph., Buchdr. Gegr. 1/III. 1870. (⊂ 20. — Ⓜ Disconto-Gesellschaft, Zweigstelle Gmünd; Rheinische Kreditbank, Fil. Pforzheim. — ⊙ Stuttgart 2221.) — Komm.: Stuttgart, Südd. Gross-Buchh. w. *H. Schultze.*

Nagel's Musikverlag, Hannover, Sedanstr. 63. Gegr. 1820. Inh.: Frau Georg Th. Nagels Erben, s. 1/III. 1893. **Auslieferung nur in Leipzig.** a. *Schuberth & Co.*

§Nagel, Adolph, Hannover, Georgplatz 2. Musikh., Konzert-Agentur. Gegr. 1820. (⊂ Nord 2009. — ⊙ 5560.) Inh.: §Alfred Grensser, s. 1/II. 1913. ⚓ a.w. *Breitkopf & Härtel.*

Nagel, Joh., Inh. G. & E. Scheller, Heide (Holstein). Buch- u. Paph., Lesezirkel. Gegr. 1/IX. 1886. (⊂ 303. — Ⓜ Heider Volksbank; Westholstein. Bank. — ⊙ Hamburg 21931.) Unverlangte Sendungen verbeten — gehen mit Spesennachnahme zurück.
a.w. *Kommissionshaus.*

Nagel, Heinrich, Mitinh.: Emil Kabisch, Theater- u. Sort.-Buchh., Weissenfels.

⊛Nagel, Friedr., Buch- u. Kunsthandlung, Paul Niekammer Nachf., Stettin, Kleine Domstr. 7. Buchh., Mod. Leihbücherei. Gegr. 1/IV. 1842. (⊂ 33612. — ⊙ 5611.) Inh.: ⊛Gustav Gorges, s. 28/VII. 1920. Prokur.: Frau Marga Gorges. w. *Fleischer.*

§Nagel & Dursthoff, Berlin W 30, Motzstr. 69. Buch- u. Musikh. Gegr. 13/VIII. 1905. (⊂ Lützow 3900. — ⊙ 21702.) Inh.: §Karl Riemenschneider. w. *Volckmar.*

⊛Nägele, Erwin, Leipzig C 1, Kreuzstr. 14. Verlh. u. Lehrmittelh. Spez.: Wissenschaftliche u. pädagog. Literatur. Seit 2/I. 1906. Gegr. 1/I. 1893 in Stuttgart. (⊂ 21242 u. 22436. — 8—5, Sbd. bis 1/2 2. — Ⓜ Commerz- u. Privat-Bank. — ⊙ 61617.) Inh.: ⊛Dr. Heinrich Meyer und Kommanditist. Prokur.: Frl. Sophie Peterlein u. Rudolf Schulze.

Nägele, Wwe. Elisabeth: Verlag für Naturkunde Erwin Nägele; Geschäftsf.: E. Schweizerbart'sche Verlbh. (Erwin Nägele), G. m. b. H., Stuttgart.

Nägelsbach, Hermann, Hofgastein. Buch-, Kunst- u. Musikh., Leihbibl. u. Papierh. Seit 1/IV. 1909. Gegr. 1/VI. 1905. Unverlangte Sendungen gehen mit Spesennachnahme zurück.
w. *Koehler & Volckmar A.-G. & Co., Abtl. Ausland.*

⊛Nagelschmidt, Hermann, Geschäftsf.: R.G.Z. Rheinische Grossbuchh. u. Zeitschriften-Vertriebsstelle Hermann Nagelschmidt G. m. b. H., Köln.

Nagelschmitt Nachf., Heinr., Inh. Theo. Schmitz, Zülpich. Buch-, Pap.-, Schreibmat.- u. Galanteriewh. nebst Buchdr. Seit 1/VI. 1911. (⊂ 15.) Verlag der Zülpicher Zeitung.
w. *Kittler.*

⊛Nahmmacher, Frau Elsbeth: Rehtwisch & Langewort, Berlin.

⊛Nahmmacher, Otto, Berlin SW 61, Möckernstr. 66. Verlh. Gegr. 21/IV. 1883. (⊂ Bergmann 215. — 9—2. — ⊙ 53245.) Inh.: Frau ⊛Elsbeth Nahmmacher. **Auslieferung nur in Berlin.** *Koehler.*

⊛Nahr, Eduard: Antiquariat u. Buchh. Ed. Nahr; J. Scheible's Verlbh. (Ed. Nahr), Kiel.

Nahrgang, Aug.: Buchhandlung Neweling vorm. Wwe. Hannover, Wanne-Eickel.

Nakladatelské družstvo Máje, česká akciová společnost, Prag [Praha] I, Kleiner Ring 459. Verl.- u. Sort.-Buchh. Gegr. 1901. Aktiengesellschaft seit 1910. (⊂ 2999. — ⊙ 62419.) Inh.: Eine Aktiengesellschaft.
w. *Opetz.*

Naményi, Erzsi, Arad [Rumän.], Weitzer Janosgasse 11. Buch-, Musik.-, Pap.- u. Schreibwh. Gegr. 1882. (Ⓜ Disconto-Gesellschaft, Berlin.) Inh.: Elisabet Naményi.
w. *Breitkopf & Härtel.*

Nantz & Fedde, Hamburg III, Alter Steinweg 50. Buchh. u. Antiq. Seit 30/IV. 1921. Gegr. 1900. (⊂ Hansa 9634. — Ⓜ Commerz- u. Privat-Bank, Dep.-Kasse Grossneumarkt. — ⊙ 53453.) Inh.: Ina Nantz.
w. *Carl Emil Krug.*

„Napredak" siehe Verlagsanstalt „Napredak", Belgrad.

„Napredak" siehe Verlagsanstalt „Napredak", Pancsova.

Narodna Knjigarna družba z. o. z., Laibach [Ljubljana] (Jugoslavien), Stritarjeva ul. 2. Buch- u. Paph. Gegr. 1907.
Maier.

⊛Nassauer, Siegfried, Geschäftsf. des Buchverlags: Frankfurter Societäts-Druckerei G. m. b. H., Frankfurt (Main).

Nasse'sche Sort.-Buchh. (P. G. Capell), **Soest.** Inh.: P. G. Capell, s. 1/I. 1891. w.

Naessens, W., & Co., Soerabaia, Batavia, Semarang, Djocja, Bandoeng u. **Medan.** Buch-, Musik.- u. Instrumh. Inh.: F. G. Timm, M. O. C. Adami u. K. W. Eschanzier. *Breitkopf & Härtel.*

Natanson, Dr. A.: Libraria Academica, Bukarest.

National-Anstalt des Namens der Ossolinskichs: Księgarnia Zakladu Narodowego im. Ossolinskich („Ossolineum"), Warschau.

Nationaler Verlag Leopold Kutschera, Wien VII/1, Neubaugasse 29. Inh.: Leopold Kutschera. w. *Cnobloch.*

National-Verlag G. m. b. H., Berlin SW 48, Wilhelmstr. 118, u. **München** 2, Theatinerstr. 49. Verlh. Gegr. Nov. 1922. Geschäftsf.: Max Giersch. w. *Fleischer.*

Nattermüller, Erwin: Joh. Krauss, Nachf., Insterburg.

Der Naturarzt siehe Verlag Der Naturarzt, Berlin.

Naturschutz-Verlag Dr. Hermann Helfer, Berlin-Lichterfelde. Gegr. März 1921. (G 3 Lichterfelde 3342. — 72944.) at. *Fernau.*

Naturwissenschaftlicher Verlag, Abt. des Keplerbundes e. V., Detmold. Verlag u. Sort. Spez.: Lehrmittelhandlung. Gegr. 1/I. 1909. (732. — 8—1, 2½—6, Sbd. bis 1. — TA.: Keplerverlag. — Lippische Landesbank, Detmold. — Hannover 45744.) = Liefern direkt u. über Leipzig mit ¹/₁ Portoberechnung. Mittwochs u. Samstags Sendung nach Leipzig. = Verlag der illustrierten Zeitschriften „Unsere Welt" u. „Der Naturfreund". Besprechen einschlägige Literatur. a. *Koehler.*

Natusch, Moritz, Luckau (Lausitz). Buch- u. Schreibmath. nebst Buchb. Seit 1/III. 1881. Gegr. 1868. Inh.: Max Natusch. w. *H. Schultze.*

Naubert, Curt, Kunstantiquariat, Leipzig N 22, Briestr. 20, II. Spez.: Handzeichnungen u. Gemälde alter u. neuer Meister; graphische Seltenheiten aller Art. Gegr. 28/II. 1920. (62245.)

Nauck, Albert, Inh. Ulrich Nauck, Verlagsbuchhändler, Berlin SW 48, Wilhelmstr. 28. w.a. *Thomas Komm. Gesch.*

Nauck, Georg, (Fritz Rühe), **Berlin** SW 68, Charlottenstr. 74/75. Sort., Ant. u. Verl. Gegr. 1/X. 1874. (Zentrum 12487. — Disconto-Ges., Berlin. — 21206.) Inh.: Fritz Rühe, s. 1/IV. 1886. w. *Volckmar.*

Nauck, Albert, & Comp., Berlin W 8, Mauerstr. 44. Verlh. Spez.: Rechts- u. Staatswiss. Gegr. 2/III. 1842. (Merkur 5482—5485. — 8—5, So. bis 2. — TA.: Rechtsverlag. — 36722.) Inh.: Frau Annie Gallus, s. 9/II. 1918. Prokur.: Paul Kersten. Ges.-Prokur.: Heinrich Dieckmann, H. O. Gallus, Jörg Gallus, Rich. Krauss u. Richard Zerbe. *Volckmar.*

Nauck & Jüngling, Berlin-Charlottenburg 2, Kantstr. 23 Verlagsbh. Gegr. 1/XI. 1925. (Steinplatz 5661. — Commerz- u. Privat-Bank, Dep.-K. V, Charlottenburg. — 24343.) Inh.: Hellmuth Nauck u. Fritz Jüngling. **Vollständige Auslieferung in Charlottenburg u. Leipzig.** a. *Thomas Komm. Gesch.*

Naumann's Buchhandlung, Justus, Dresden-A., Wallstr. 6. Sort. Gegr. 1/VI. 1840. (20526. — TA.: Justus Naumann. — Dresdner Bank. — Dresden 1583.) Inh.: Hauptmann a. D. Dr. phil. Otto Baltzer. Spez.: Evang. Theologie u. christl. Kunst, Literargeschichte, schöne Literatur, Medizin u. Landwirtschaft. Unverlangte Send. mit Spesennachnahme zurück. w. *Kommissionshaus.*

Naumann, Ernst, Frankfurt (Main) 1, Biebergasse 1. Musikh. Gegr. 1/X. 1903. (Hansa 5296. — 41242.) a.w. *Hug & Co.*

Naumann, Erich, Mitinh.: Waldow'sche Buch- u. Kunsth., Frankfurt (Oder).

Naumann, Dr. Carl W.: Verlag Kurt Scholtze Nachf., Leipzig.

Naumann, Justus, Leipzig C 1, Königstr. 17, I. Verlh. Spez.: Protest. Theologie. Gegr. 1/VI. 1840. Inh.: Dr. theol. Werner Scholl, s. 1/IV. 1904.

Naumann, Louis, Leipzig C 1, Teubnerstr. 16. Komm.-Gesch. u. Barsortiment. Gegr. 6/VIII. 1879. (62930. — Deutsche Bank, Fil. Leipzig-R; Deutsche Agrar- u. Industriebank, Aussig; Kreditanstalt der Deutschen, Prag. — 2554.) Inh.: Dr. jur. Ludwig Naumann, s. 15/III. 1911. w.

Naumann, Richard, Lützen (Bez. Halle). Buchh. u. Verlag. Seit 15/II. 1913. Gegr. 1850. (392. — Leipzig 35916.) w. *Streller.*

Naumann, Bernhard, Mitinh.: Herm. Braams, Norden u. Norderney.

Naumann, Joh. Wilh., Geschäftsf.: Sieg-Post, G. m. b. H., Wissen (Sieg).

Näumann, Georg, Nachfolger (Paul Hoffarth), **Dresden-A.,** Wallstr. 12. Musikh. u. Leihanst. Seit 1/IV. 1898. Gegr. Anfang Okt. 1868. (22908. — Dresden 10720.) n. *R. Forberg.*

Naumburg'sche Buchh., K., Kindelbrück. Buch-, Kolp.- u. Schreibmath. Gegr. 23/VIII. 1886. Inh.: Frau Emma Naumburg, s. 1/VII. 1902. w. *F. E. Fischer.*

Naumburg, C. W. B., Leipzig C 1, Perthesstr. 6. Verlh. Gegr. März 1843. (Merkur 60787. — 53884.) Inh.: Max Müller, s. 1/V. 1904.

Naus, Theodor, (Inh.: Léon Naus), **Aachen.** Hof-Musik.-Verlh., Anz.-Ann. Gegr. 15/II. 1858. (TA.: Naus Hindenburgstr. — 8½—1, 3—7.) a.w. *R. Forberg.*

Naville & Cie., Agence des journaux, Genf, 5 u. 7 Rue Lévrier, u. **Lausanne** (Schweiz). Gegr. 1877. — Filialen unter der Firma Azed A.-G. Allgemeine Zeitungs-Expedition, Basel u. Zürich, Bahnhofstr. — Komm.: London u. Paris, Hachette & Co. *Volckmar.*

Nebehay, Gustav, Mitinh.: V. A. Heck, Wien.

Nebel-Ockel, H., Demmin, Anklamer Str. 16. Buch- u. Paph. Seit 1913. (Demminer Kreisbank.) Inh.: Frau H. Nebel-Ockel. w.

Het Nederlandsche Boekhuis (Gerard C. J. M. Verbiest), **Tilburg,** Industriestraat 1. *Koehler & Volckmar, A.-G. & Co., Abtl. Ausland.*

Neerforth, Richard, Direktor u. Vorstandsmitgl.: Deutsche Verlags-Anstalt; Friedrich Andreas Perthes A.-G.; Geschäftsf.: Paul Neff, Verlag G. m. b. H., Stuttgart.

Neff, Paul, Buchhandlung u. Antiquariat, Stuttgart, Marienstr. 32. Filiale Lange Str. 11 b. Seit 1/IV. 1895. Gegr. 1/X. 1829. (62518. — TA.: Buchneff. — J. B. Haertl Nfl. — 8729.) Inh.: Walter Guttmann, s. 1/VIII. 1912. Prokur.: Hans Scherrle. Buchkarten u. Kataloge erbitte in 2 Expl. direkt. w. *Fr. Foerster.*

Neff, Paul, Verlag, G. m. b. H., Stuttgart, Neckarstr. 121/23. Gegr. 1/X. 1829. Spez.: Architektur, Kunstgeschichte, Kunstgewerbe. (S A 40247. — TA.: Deva Stuttgart. — Doertenbach & Co., Stuttgart. — 4037.) Inh.: Deutsche Verlags-Anstalt (vormals Eduard Hallberger) Stuttgart, Berlin, Leipzig. Geschäftsf.: Direktor Richard Neerforth. Prokur.: Hermann Senghaas u. August Werner. **Filh. b. d. Dtsch. Verlags-Anstalt, Berlin, Linkstr. 16, u. Leipzig, Frommannstr. 2a.** Liefere direkt mit 1/1 Portober. Sendungen Dienstag u. Samstag nach Leipzig. Auslieferung Wien, Robert Mohr. at. *Deutsche Verlags-Anstalt.*

Nefflen, Ulrich, Ebingen. Buchh. Seit 1/X. 1893. Gegr. 1/VI. 1891. (97. — Gewerbebank, Ebingen. — Stuttgart 8545.) Inh.: Gustav Glock, s. 7/XI. 1921. — Komm.: Stuttgart, Koch, Neff & Oetinger. w. *Wallmann.*

Negelein, Max, Anklam, Steinstr. 2. Buch-, Kunst-, Musik.-, Papierh. Seit 1/X. 1902. Gegr. 1/X. 1836. (785. — Berlin 41469.) w.

Nehls, Max, Zwickau (Sa.), Regierungsplatz 1. Musikh. u. Verl. Seit 2/VII. 1902. Gegr. 1862. (4032. — Gemeinde-Giro 2296. — Leipzig 116933.) w. *Junne.*

Nehmann, E., Mitinh.: Carl Conradi; Dieck & Co.; Franckh'sche Verlh.; W. Keller & Co.; Verlag „Der prakt. Schulmann" Keller & Nehmann; Verlag für Wirtschaft u. Verkehr, Forkel & Co., Stuttgart.

Nehrkorn'sche Buchh., G., (F. J. Reinhardt), **Fulda.** Buch-, Kunst- u. Musikh. Spez.: Schulbuchhandel. Seit 4/II. 1893. Gegr. 15/III. 1824. (751. — Kurhess. Bauernbank, Fulda. — Frankfurt [Main] 10743.) Prokur.: Ernst Ruppel. w. *Fernau.*

Nehrlich, Gaston, u. Alfred Nehrlich's Erben: Stollbergsche Buchdr. u. Verlh., Gotha.

Neiss, Alfred, Mitinh.: Herm. Fleischer & Co., Berlin.

Neitzke, Franz, Nachf., Inh.: Th. Schmidt, Neustädtel (Bez. Liegnitz). Buch-, Kunst-, Musik.- u. Paph., Buchb. nebst Leihb. Seit 15/III. 1921. Gegr. 1/XI. 1873. (Breslau 65534.) Unverlangte Sendungen verbeten. w. *Maier.*

Nékám, Dr. Ludwig, Direktor: „Széchenyi" Buchh., Budapest.

Neldner, P., Riga (Lettland), Aspasiaboulevard 2. Musik.-Sort. u. -Verl. Theater- u. Konzertbüro. (Vertrieb Dramat. Werke) Piano-Magazin (Bechstein, Blüthner). Gegr. 1/13/XI. 1881. (TA.: Neldner Riga.) — Bezugsquelle für russisches Sortiment. at.w. *Breitkopf & Härtel.*

Nelles, E., London EC 2, 14 South Street, Finsbury. Buchh. u. Zeitungs-Agentur. Gegr. 1/IX. 1919. (Midland Bank Ltd.) w. *Rohmkopf.*

Nemayer, Arthur, Mittenwald, Bahnhofstr. 144 1/5. Buchdr. Buch- u. Paph. Bahnhofsbuchh. Gegr. 1/III. 1911. (20. — 8—12, 2—6. — München 6327.) — Komm.: Stuttgart, Südd. Gross-Buchh. a. *Kittler.*

Németh, Josef, Budapest I., Horthy Miklos ut 15. Buch- u. Musikh. Gegr. 1/IX. 1910. (38823. — Ungar. Bank- u. Handelsges.) Inh.: Frau Ottille verw. Németh. at.w. *Staackmann.*

Nemgosisdat, Pokrowsk siehe Deutscher Staatsverlag, Pokrowsk a. d. Wolga.

Nemnich-Verlag, Otto, Inh.: Otto Oechelhäuser, Kempten (Allgäu), Salzstr. 33. Medizin.-Technische Abteilung. (94 u. 95.) at. *Kittler.*

Nemnich, F., Mannheim, Kunststr. Buchh. Verlag u. Antiq. Seit Okt. 1880. Gegr. 1817. (429. — TA.: Nemnich Mannheim. — Karlsruhe [Bad.] 19490.) Inh.: Fr. Nemnich. Komm.: Stuttgart, Koch, Neff & Oetinger. w.

Nemnich, Fr.: Süddeutsche Lehrmittelhandlung, Friedrich Nemnich, Mannheim.

Nemnich, Otto, München 2, Bauerstr. 38. Verlh. Seit 1/IV. 1905. Gegr. 1/VII. 1887. (Leipzig 52277; München 24166.) a. *Kittler.*

Nenke & Ostermaier, Dresden-A. 19, Kyffhäuserstr. 29/31. Kunstanst. u. Kunstverl. Gegr. 1/I. 1891. (31012. — TA.: Nenke Ostermaier Dresden. — Allgem. Deutsche Credit-Anstalt, Abtl. Dresden. — 4033.) Inh.: Josef Ostermaier u. Hermann Hartung. Prokur.: Friedrich Albert Patzsch. *R. Hoffmann.*

Nenner, Gustav, Mitinh.: MünchnerFamilien-Lesezirkel Nenner & Breternitz, München.

Nešněra, Paul, (vormals: W. P. Nešněra), **Jungbunzlau** [Mladá Boleslav] (Tschechosl. Rep.). Buch-, Kunst-, Musik.- u. Schreibmath. Seit 1/VII. 1890. Gegr. 1/X. 1860. (🖃 49. — 🖂 Prag 33293.) — Komm.: Prag, Höfer & Klouček. w. *Cnobloch.*

⊛**Nessel, Max, Breslau** 5, Neue Schweidnitzer Str. 14. Buchh., mod. Antiq. u. Versand. Gegr. 1/I. 1880. (🖃 Ring 9359. — Ⓜ Breslauer Bankverein. — 🖂 17942.) Inh.: ⊛Friedrich Müller, s. 1/IV. 1926. Unverlangte Sendungen verbeten. Beträge bis 10 ℳ sind in Leipzig zu erheben, darüber zahle direkt nach Empfang. Siehe auch Friedrich Müller, Breslau. w. *Cnobloch.*

Nesselträger, Frau Marianne, Geschäftsf.: Eclaros Gesellschaft für wissensch. okkulte Forschung Buchvertrieb u. Verlag m. b. H., München.

Nestler, Wilhelm, Dresden-N. 6, Bautzner Str. 27. Buch- u. Musikh. Spez.: Jugendbew.-Lit. Seit 1/V. 1896. Gegr. 23/XII. 1894. (🖃 51287. — ½8—7. — Ⓜ Sächs. Staatsbank. — 🖂 10258.) ⚓w. *L. Naumann.*

⊛**Nestler, Walter, Verlag, Meissen.** Buch- u. Zeitschriftenverl. Gegr. 1919. (🖃 408. — Ⓜ Sächs. Landwirtschaftsbank, Meissen. — 🖂 Dresden 34999.) ⚓a. *Kommissionshaus.*

Nestmann, Frau Elisabetha, geb. Braun: Verlag für technische Fachliteratur, Nestmann & Co., Leipzig.

Nestroy-Verlag, Wien I, Wollzeile 6—8. Verlh. (🖂 Wien 33556.) Inh.: Erwin Engel, s. 1/VI. 1912. a. *Fernau.*

Nethe, Franz: Buchh. Bergisch Land Inh. Franz Nethe, Elberfeld.

Netoliczka, Emil, Iglau [Jihlava] (Mähren). Buch-, Kst.-, Musik.- u. Paph. Gegr. 15/XI. 1898. (🖂 Prag 46350.) — Komm.: Prag, Höfer & Klouček. w. *Volckmar.*

Netter, Karl, Buchhandlung u. Grossbuchhandlung, Köln 1, Fleischmengerg. 26. Buchh., Antiq. Gegr. 11/IX. 1907. (🖃 Rheinland 6077. — 🖂 65018.) w.

⊛Neu, J., Mitinh.: Harrweg & Neu, Davos-Platz.

Neu, Fr., Westerburg (Westerwald). Buch-, Papier- u. Schreibwh. Buchb. u. Einrahmen von Bildern. Gegr. 1/I. 1901. w. *Maier.*

⊛Neubauer, Heinrich: Gebrüder Senf; Expedition d. Illustrierten Briefmarken-Journals, Leipzig.

Neuberg, Gust., Kroat. Kreuz [Križevci] (Jugoslavien). Buch-, Kst.-, Msk.- u. Schrbwh. Inh.: Vilko Schwarz. w. *Fleischer.*

Neuberger, Dr. Leo, Geschäftsf.: „Aurora" G. m. b. H., Czernowitz.

Neuberger, Heinrich, Frankfurt (Main) 1, Kronprinzenstr. 21. Buchhandlung. Gegr. 1/IV. 1908. (🖃 Hansa 634. — 🖂 Frankfurt 1487; Basel V 416; Saarbrücken 4079; Prag 78004.) Prokur.: Alfons Schmid. ⚓w. *Volckmar.*

⊛**Neubert, Albert, Halle** (Saale), Poststr. 7. Buch- u. Kunsth., Antiq. Gegr. 25/XI. 1875. (🖃 21292. — 8—7. — 🖂 Leipzig 4557.) Inh.: ⊛Albert Neubert, s. 15/IX. 1890 u. Curt Neubert, s. 1/I. 1925. Prokur.: Emil Benndorf. ⚓w. *Volckmar.*

⊛Neubert, Albert u. Curt Neubert: Pfeffersche Buchh., Halle (Saale).

⊛**Neubert, Albert, Neu-Rössen,** Post Leunawerk. Buch- u. Paph. Gegr. 1/XI. 1924. (🖃 Merseburg 487. — 8—7. — 🖂 Erfurt 21549.) Inh.: ⊛Albert Neubert u. Curt Neubert. **Verrechnung nur durch Halle.** ⚓

Neubert, A., Prag [Praha] siehe Zemědělské knihkupectví A. Neubert, Praha II, Hybernská 12. Bitte nicht mit Fa. V. Neubert & Söhne, Praha, Smichov Resslova, zu verwechseln.

⊛Neubert, Paul: Julius Püttmann, Stuttgart.

Neuberth, Emil, Geschäftsf.: Niedersächs. Verlagsges. m. b. H., Bremen.

⊛**Neubner, Paul, Köln** 1, Hohe Str. 137. Buchh., mod. Antiq. u. Verl. Spez.: Geschenkliter. Handelswiss., Rechts- u. Staatswiss., Schulbücher, Volkswirtsch. u. Sozialwiss., Technik. Gegr. 15/IV. 1878. (🖃 A 7270. — TA.: Buchhandlung Neubner Köln. — Ⓜ Deutsche Bank, Köln; J. H. Stein, Köln. — 🖂 50162.) Inh.: ⊛Herm. Broders u. ⊛Max Francke, s. 1/I. 1920. Von meinem Verlag lasse ich in Leipzig nur feste Bestellungen ausliefern. — Komm.: Berlin, Berl. Kommissionsbh. G. m. b. H.; Stuttgart, Koch, Neff & Oetinger. ⚓a.w. *Volckmar.*

⊛**Neubuddhistischer Verlag, Berlin**-Frohnau, Am Kaiserpark. Buddhist. Literatur. Gegr. Dez. 1917. (🖂 Berlin 17329.) Inh.: ⊛Dr. Paul Dahlke. a.

⊛Neudecker, Elisabeth: Appun's Buch- u. Musikh. A. Neudecker, Bunzlau.

⊛**Neudeutsche Bücherstube** (Otto Dausien), **Halle** (Saale), Alte Promenade 10, Zweiggeschäft: Barfüsserstr. 11. Buch- u. Kunsth. Gegr. April 1920. (🖃 28507. — Ⓜ Kreisbank d. Saalkrs., Halle (Saale). — 🖂 Leipzig 84325.) Kataloge u. Angebote in doppelter Anzahl erbeten. ⚓w. *Thomas Komm. Gesch.*

⊛**Neudeutsche Verlags- u. Treuhandgesellschaft m. b. H., Berlin** SW 11, Hedemannstr. 12. Zeitungs- u. Buchverl. Gegr. 15/I. 1917. (🖃 Hasenheide 3884—3887. — Ⓜ Disconto-Gesellsch., Berlin W, Potsdamer Str. 129. — 🖂 100671.) Geschäftsf.: ⊛Dr. Theodor Kaempf. Prokur.: Franz Springer u. Blanche Pip-Oechsner. at. *Volckmar.*

⊛**Neudörfer, Joh. Ludwig, Saaz** (Böhmen), Prager Str. Buch-, Kunst- u. Musikh., Antiq., Papierh. u. Annoncen-Exped. Seit 25/I. 1902. (🖃 VI, 265. — Ⓜ Anglo-Oesterr. Bank,

Fil. Saaz; Böhm. Union-Bank, Fil. Saaz. — Prag 203772; Leipzig 86608.) Inh.: ⊛Marie Neudörfer. — Verlags u. Antiquariatskataloge in 1facher Anzahl direkt erbeten.
R. Hoffmann.

⊛Neudörffer-Opitz, J.: Weltphilosophischer Verlag J. Neudörffer-Opitz, Halle (Saale).

⊛**Neue*) Automobil-Zeitung G. m. b. H., München**, Theresienstr. 75. Fachzeitschriften u. Bücher. (Tel. 597107. — 14462.) Geschäftsf.: ⊛Direktor Anton Bippi. Prokur.: Philipp Wiemer.

⊛**Neue Berliner Verlags-Ges. m. b. H., Berlin** W 15, Brandenburgische Str. 27. Musik- u. Buch-Verlag. Gegr. 1923. (Tel. Oliva 4601 u. 4602. — TA.: Musikboheme oder Bohemeverlag Berlin. — S. Bleichröder, Stadtkasse, Berlin W 8. — 141815.) Generalvertretung des Wiener Bohême-Verlag. Geschäftsf.: ⊛Ernst Wengraf. a. *F. E. Fischer.*

Neue Brücke Verlag G. m. b. H., Düsseldorf, Bastionstr. 14. Buch- u. Zeitschr.-Verlag. Gegr. April 1926. (Tel. 4923; 1028; 23; 8440. — TA.: Neue Brücke Verlag. — Dresdner Bank, Düsseldorf. — Essen 21404.) Geschäftsf.: Dr. Lambert Brockmann. Liefern direkt mit 1/1 Portoberechnung (Faktur über Leipzig). Empfehlen den Herren Verlegern uns. leistungsfähige Buchdruckerei. Kostenanschläge bereitwilligst. a. *O. Klemm.*

„Die Neue Bücherschau" Verlag, Berlin-Wilmersdorf I, Uhlandstr. 108. Gegr. 1919. (Tel. Uhland 9063. — Berlin 30759.) Inh. u. Herausgeber: Gerhart Pohl. a. *Volckmar.*

Die Neue Buchhandlung Mayer & Stern, Berlin W 62, Kleiststr. 40. Sortiment u. Antiquariat. Gegr. 15/X. 1927. (Tel. Kurfürst 5038. — Darmstädter u. Nationalbank. — 147728.) Inh.: Jacob Mayer u. Hilde Stern. w. *Brauns.*

Neue Buchhandlung, Sächsisch-Regen [Reghinulsăsesc] (Rumänien). Buchh. u. Buchdr. Buchbinderei. Gegr. 19/IX. 1913. Inh.: Frau Luise Binder. w. *Brockhaus.*

⊛**Der neue Buchladen Carl Konertz, Aachen,** Casinostr. 2. Moderne Sorth. Bibliophilie. Gegr. 1/VII. 1919. (Sparkasse Aachen, Zweigstelle 1 Konto 3888.) w.

„Neue freie Presse" siehe Buchhandlung „Volksstimme" Verlag „Neue freie Presse" G. m. b. H., Hagen.

⊛**Der Neue Geist Verlag Dr. Peter Reinhold, Leipzig** C1, Czermaks Garten 8. (Abteilung der W. Drugulin G. m. b. H.) Gegr. 25/II. 1917. (Tel. 20023. — TA.: Drugulin Leipzig. — Sächs. Staatsbank Leipzig; ADCA. Abt. Buchh., Leipzig.) Inh.: W. Drugulin G. m. b. H. Geschäftsf.: A. Hempel u. Dr. Erich Meyer. Mitgl. des B.-V.: ⊛Dr. Peter Reinhold. ⚓

*) Die Firmen unter Neue sind nach der alphabetischen Reihenfolge der ersten Worte: Neue, Neuer, Neues geordnet.

⊛**Neue Kunst Fides G. m. b. H., Dresden-A. 1,** Galerie: Struvestr. 6. — Kabinett am Ferdinandplatz: Ecke Viktoriastr. 24. — Zeitschriftenabt.: Zinzendorfstr. 47. Kunsth., Kunstausst., Buch- u. Zeitschrh., Verlag. Gegr. 1/VI. 1923. (Tel. 29369. — TA.: Neukunst. — Gebr. Arnhold; Dresdner Bank, Dresden, Waisenhausstr. — 25472.) Geschäftsf.: Eberhard v. Haugk, ⊛Dr. Heinrich König, Rudolf Probst u. Rolf v. Seydewitz. w.

⊛**Neue Kunsthandlung G. m. b. H., Berlin** W 50, Tauentzienstr. 6. Kunst-Sort. u. Verlag. Geschäftsf.: ⊛Samuel Margules. w. *Fleischer.*

Der Neue Orient G. m. b. H., Berlin siehe Verlag der Neue Orient G. m. b. H., Berlin.

⊛**Neue Photographische Gesellschaft G. m. b. H., Berlin** N 65, Reinickendorfer Str. 96. Kunstverlag. (Tel. Moabit 3940. — TA.: Contact Berlin. — Gebr. Arnhold, Berlin; Reichsbank Girokonto. — 157). Geschäftsf.: ⊛William Wolff, Alfred Wolff u. Julius Oppenheim. Prokur.: Felix Noack.

⊛**Neue Verlagsanstalt Berlin Dr. Hans Wolff & Co., Berlin-Wilmersdorf,** Uhlandstr. 82. Spez.: Terramare-Reisebücher. Gegr. 1/I. 1924. (Tel. Pfalzburg 8625. — 141978.) ⚓at. *Volckmar.*

⊛**Der Neue Weg, Verlag, Berlin-Tempelhof,** Hohenzollernkorso 9. Gegr. 27/IV. 1919. (Tel. F 6 Bärwald 1139. — 59695.) Inh.: ⊛W. Kiesel. ⚓a. *Volckmar.*

⊛**Neue Wiener Akademische Buchhandlung u. Antiquariat** (Alois u. Leopoldine Jedeck), **Wien** IX, Nussdorfer Str. 10—12. Gegr. 15/VIII. 1904. Spez.: Landwirtschaft, Medizin, Technik u. Handelswissenschaft. (Tel. 16784. — 1/2 8—7. — TA.: Jedeck Buchhandlung Nussdorferstrasse. — Wiener Bank Verein, Wien IX; Allgemeine Verkehrsbank, Wien IX. — 82614.) Mitgl. d. B.-V.: ⊛Alois Jedeck. w. *R. Hoffmann.*

Neuefeind, Johann, Linnich, Roerdorfer Str. 13. Buch-, Kunst- u. Musikh. Pap.- u. Schreibw. Gegr. 1873. (Tel. 81. — TA.: Neuefeind Linnich. — Köln 9851. — Kreissparkasse Jülich, Zweigstelle Linnich.) Inh.: Egidius Neuefeind, s. 1/III. 1908. Unverlangte Sendungen verbeten. ⚓w. *Opetz.*

Neuendorff, Adolf, Geschäftsf.: Edmund Stein G. m. b. H., Potsdam.

Neuenfeldt, Paul, Polzin. Buchh., Buchdr., Pap.- u. Schreibmath. Seit 21/VIII. 1878. w. *Schneider.*

⊛Neuenhahn, Fritz, Geschäftsf. u. Prokur.: Rob. Peitz Nachf., Camburg (Saale).

⊛Neuenhahn, Walter: H. Jacobis Buch- u. Musikh. Walter Neuenhahn, Eisenach.

⊛**Neuenhahn, G., G. m. b. H., Jena.** Buchdr., Verlh. Gegr. 4/IX. 1862. Verlag der Jenaischen Zeitung, gegr. 1674. (Tel. 3741. — Stadt-

bank, Jena. — Erfurt 5651.) Geschäftsf.: ⊛Gustav Neuenhahn u. Gustav Meyer-Lingen. Lager von Dissertationen aus allen Wissenschaften. Verl. der Jenaischen Zeitg., 254. Jahrgang, Aufl. ca. 9300. at.w. *H. Schultze.*

Neuenhahn, G., G. m. b. H., Jena: Rob. Peitz Nachf., Camburg (Saale).

Neuenhofer, Johs.: B. Kühlen, M.-Gladbach.

Neuenschwander'sche Buchdr. u. Buchh., Weinfelden siehe A.-G. Neuenschwander'sche Buchdr. u. Verlagsbuchh., Weinfelden.

⊛Neuenschwander, F. W., Verwaltungsrat: A.-G. Neuenschwander'sche Buchdr. u. Verlbh.; Präs. der Verwaltung: Schweizer Heimatkunst-Verlag, Weinfelden.

⊛Neuer, Hermann, Mitinh.: Ad. Hafferburg's Buchh., Braunschweig.

Neuer Buchverlag, Dresden-A. 1, Seidnitzer Str. 9. Gegr. 1/III. 1922. (Zentrum 32452, 17848 u. 17849. — 8—4½. — 20646.) Inh.: Frau Helene verw. Dietzsch. = Liefern direkt mit ¹/₁ Portoberechnung. = — Komm.: Stuttgart, Südd. Gross-Buchh. ⚓ *Maier.*

Neuer Deutscher Verlag, Willy Münzenberg, Berlin W 8, Wilhelmstr. 48 (Zentrum 5675 u. 12791. — TA.: Arbeiterfoto Berlin. — 11674.) Prokur.: Frau Babette Gross u. Frl. Gertrud Fix. a. *O. Klemm.*

Neuer Frankfurter Verlag G. m. b. H., Frankfurt (Main) 1, Mainluststr. 5. Gegr. 1/X. 1900. (Taunus 851. — 1051.) Geschäftsf.: ⊛Emil Doctor. Prokur.: Frau Leonie Doctor geb. Strauss. **Vollständige Auslieferung in Leipzig.** a. *Fleischer.*

Neuer Münchner Musik-Verlag Franz Pollak, München 12, Bergmannstr. 56, II. Spez.: Blasmusik. w. a. *Breitkopf & Härtel.*

Neuer Verein für Deutsche Literatur, A. Bolm, Berlin SW 61, Belle Alliance-Platz 22. Sort.- u. Reisebuchh. Gegr. 1/IV. 1868 unter der Firma August Bolm. (Hasenheide 3505. — Mitteldt. Creditbank, Dep.-Kasse B., SW 61, Belle Alliance-Platz 17. — 42353.) Inh.: ⊛Albert Bolm. w. *Brockhaus.*

Neues Stettiner Lese-Institut (M. Moll), **Stettin,** Bismarckstr. 5. Gegr. 1/IV. 1905. (8—8.) Inh.: Frau Martha Moll. Geschäftsf.: Georg Moll. w. *Maier.*

Neues Vaterland siehe Verlag Neues Vaterland E. Berger & Co., Berlin.

„Neues Wissen" siehe Verlag „Neues Wissen", Dresden-Striesen.

Neueste Görlitzer Tageszeitung „Der Greif" e. G. m. b. H., Görlitz, Luisenstr. 19. Sortbh. Gegr. 1919. (1960. — TA.: Greif Görlitz. — Direction der Disconto-Gesellschaft Fil. Görlitz. — Breslau 35981.) Geschäftsf.: Otto Heinevetter. w.

Neufeld, Ernst, Mitinh.: Josef Rubinstein, Wien.

⊛Neufeld & Henius, Berlin SW 11, Grossbeerenstr. 94. Verlag u. Grossantiq. Gegr. 1/I. 1886. (Hasenheide 3086, 3087. — 8—4, Sbd. 8—3. — S. Bleichröder, Stadtkasse, U. d. Linden. — 43459.) Inh.: ⊛Dr. jur. Max Henius. Prokur.: Walter Kreienbrink u. Otto Schlegel. = Liefern direkt mit ¹/₁ Portober. (Fakt. über Leipzig). = Kaufen Restauflagen u. ganze Verlagsgruppen gegen bar. ⚓ a.w. *Fernau.*

Neufeldt, Kurt, vorm. Hofmusikalienh. Hugo Kuntz, Karlsruhe (Baden), Waldstr. 39. Gegr. Jan. 1886. w. *Fleischer.*

Neufeldt, Kurt, vorm. Braun-Elwert'sche Musikalienhandlung, Inhaber Alfons Scholz, Marburg (Lahn), Bahnhofstr 20. Musik.- u. Instrumh. Seit 1/X. 1909. Gegr. 1872. (896. — TA.: Neufeldt Marburglahn. — Marburger Bank E. G. m. b. H. — Frankfurt [M.] 26436.) w. *Fleischer.*

⊛Neugebauer'sche Buchh. (Prasse & Co.), **Berlin-Spandau,** Potsdamer Str. 21. Gegr. 15/XII. 1882. (C 7, 3495. — Berlin 67119.) Inh.: ⊛Frau Hedwig Prasse u. Frl. Elisabeth Prasse. ⚓ w. *O. Klemm.*

⊛Neugebauer, Gustav, Prag [Praha] II, Přikopy 20. Buchh. Gegr. 1/V. 1813. (20926. — TA.: Neugebauer Prag. — Böhm. Unionbank. — Prag 2976.) Inh.: ⊛Josef Max Bregha u. ⊛Arthur Heller, s. 1/VI. 1919. = Liefere direkt mit ¹/₁ Portober. (Fakt. über Leipzig). = — Komm.: Wien, at. Lechner & Sohn. ⚓ at.w. *Fernau.*

⊛Neugebauer, Otto: Mayrische Buchh., Inh.: Otto Neugebauer, Salzburg.

⊛Neugebauer, Otto, Zwettl (Niederösterr.). Verl.-, Buch-, Kunst-, Musik.- u. Paph., Buchdr. Literar. Leitung des Verlags: Wien XVI, Thaliastr. 109. Inh.: ⊛Josef Neugebauer. — Komm.: Wien, a. Lechner & Sohn. a. w. *R. Hoffmann.*

⊛Neugebauer, Josef: Verlag Otto Neugebauer, Zwettl.

Neuhalfen, Pet., Köln-Mülheim, Andreaestr. 21. Buch- u. Schreibwh. Gegr. 8/VIII. 1903. w.

Neuhoff, Ernst, Solingen, Kaiserstr. 28 u. 310. Buch- u Paph. Spez: Christl. Literatur. Gegr. 1895. (TA.: Neuhoff Buchhandlung Solingen. — Solinger Sparkasse Nr. 543. — Köln 101347.) w. *Wallmann.*

Neukirch, Ludwig, stellv. Geschäftsf.: C. Troemer's Univ.-Buchh. (Ernst Harms.), G. m. b. H., Freiburg (Breisgau).

⊛Neuköllner Bücherstube Luise Daeche, Berlin-Neukölln, Bergstr. 47. Sort. u. Antiq. Gegr. 1/VIII. 1923. (1323. — Neuköllner Stadtbank, Neukölln. — Berlin 39351.) Nichts unverlangt. w. *Volckmar.*

Neulandverlag, Eisenach. Gegr. Jan. 1918. (233. — Frankfurt [Main] 18622.) Inh.: Frl. Guida Diehl. ⚓ w. *Wallmann.*

⊛Neuland-Verlag G. m. b. H., Verlagsbuchhandlung, Sortiment, Berlin W 8, Kronenstr. 8/9. Verl. u. Sort. Zeitschriften: „Neuland", „Deutsche Jugend", „Jung Siegfried", „Der Bergfried". Gegr. 1/X. 1889. (⊟ Zentrum 4722/23. — TA.: Neuland Berlin. — Ⓜ Commerz- u. Privat-Bank, Dep.-Kasse, Krausenstr. 4/5; Bankhaus Fraenkel & Simon, Berlin, Kanonierstr. 2. — ⟲ 45152.) Geschäftsf.: ⊛Theo Gläss u. F. Goesch. Prokur.: Johannes Jessen. Sortimentsleiter: Wilhelm Biel. Liefern direkt mit 1/1 Portoberechnung (Faktur über Leipzig). **Vollständige Auslieferung in Leipzig.** a. *Koehler.*

Neuland-Verlag Johannes Ullrich, Berlin-Charlottenburg, Eichen-Allee 37. Verlags- u. Versandbh. vorwiegend kaufmännischer Richtung. Gegr. 15/IV. 1914. (⊟ Westend 736. — Ⓜ Disconto-Gesellschaft, Dep.-Kasse Reichskanzlerplatz. — ⟲ Berlin 19539.) ⚓w. *Koehler.*

Neumann, Alfred, Verlag, G. m. b. H., Berlin W 9, Eichhornstr. 6. Gegr. 1/IV. 1909. (⊟ Nollendorf 3340. — ⟲ 5073.) Geschäftsf.: Dr. Friedrich Tobias. **Auslieferung nur in Leipzig.** a. *Wagner.*

Neumann, Erich, Mitinh.: Geographisches Institut u. Landkarten-Verlag Julius Straube, Berlin.

⊛Neumann, Ernst, Geschäftsf.: Schneider & Amelang, Buchh. G. m. b. H., Berlin.

⊛Neumann, Dr. jur. Hans: Edwin Runge, Berlin-Lichterfelde.

Neumann, Hermann: C. F. Pyllemann, Berlin.

⊛Neumanns Kunstantiquariat, I. B., Berlin W 35, Lützowstr. 35. Gegr. 22/XI. 1921. (⊟ Steinplatz 7255. — Ⓜ Darmstädter u. Nationalbank. — ⟲ 13656.) Inh.: ⊛Israel Ber Neumann. Siehe auch Graphisches Kabinett Israel Ber Neumann. w. *Fleischer.*

Neumann, Jenny, Berlin W 30, Viktoria-Luise-Platz 10. Buchhdlg., Leihbücherei. Gegr. 1/X. 1927. (⊟ Nollendorf 6598. — Ⓜ Commerz- u. Privat-Bank. — ⟲ 117019.) Inh.: Frau Jenny Neumann. w. *Volckmar.*

⊛Neumann, Wilhelm, Geschäftsf.: Hochweg-Verlag; Ernst Röttger's Verlag; Geschäftsleiter: Vaterländische Verlags- u. Kunstanstalt, Berlin.

Neumann, Leo, Geschäftsf.: Heymann & Neumann G. m. b. H., Bremen.

⚸Neumann, Georg, Breslau 3, Neue Graupenstr. 13. Musikh., Piano-Magazin u. Instrh. Gegr. 1899. (⊟ Ohle 233. — Ⓜ Dobersch u. Bielschowsky. — ⟲ 22262.) Inh.: ⚸Georg u. Joseph Neumann. Prokur.: W. u. E. Neumann. w. *Hofmeister G. m. b. H.*

Neumann, Gustav, Chodau b. Karlsbad (Böhmen). Buch-, Kunst-, Musik.-, Kolp.- u. Paph. Seit 1/VI. 1921. — Als Papierh. gegr. 1898. (Ⓜ Kreditanstalt d. Deutschen, B.-Chodau.) w. *L. Naumann.*

⊛Neumann, Hofbuchh. Bruno: Keyser'sche Buchh., Erfurt.

⊛Neumann, Hugo, Erfurt, Neuwerkstr. 21. Buchh., Antiq. u. Leihbibl. Seit 1/I. 1858. Gegr. 1805. (⊟ 512. — ⟲ Erfurt 10427.) Inh.: ⊛Paul Neumann, s. 17/III. 1889.

⊛Neumann, Adolf, Mitinh.: Rütten & Loening Verlag, Frankfurt (Main).

⊛Neumannsche Buchh., Alfred, E. von Mayer, Frankfurt (Main) 1, Goethestr. 33. Gegr. 1868. (⊟ Hansa 1481. — TA.: Kesselbuch. Ⓜ Deutsche Bank. — ⟲ 1923.) Inh.: ⊛Frau H. v. Mayer geb. Carls. Geschäftsf.: Adolf Siebert. Unverlangte Sendungen gehen unter Spesennachnahme zurück. — Komm.: Stuttgart, Koch, Neff & Oetinger. ⚓w. *H. Schultze.*

Neumann, J., Frankfurt (Main)-Süd, Dreieichstr. 50. Buch- u. Paph. Gegr. 1904. (⊟ Spessart 2121. — ⟲ 43931.) Unverlangte Sendungen gehen unter Spesen-Nachnahme zurück. — Stets direkt senden, bei Berechnung von halben Postgebühren. — Nachnahmen nicht über Leipzig. ⚓w. *Streller.*

Neumanns Stadtbuchdruckerei, Abt. Buch- u. Papierhandlung, **Gleiwitz,** Ratiborer Str. 21, Zweigstelle Oberwallstr. 20, u. Zweigstellen in **Beuthen, Hindenburg, Königshütte** [Królewska Huta] (Polen), **Neisse** u. **Oppeln** unter der Fa. „Papierhandlung des Wanderers". Buch- u. Steindr., Lith. Anst., Ansichtskarten-Fabrik, Etiketten, Pap.- u. Sort.-Buchh. Seit Juni 1907. Buchdr. gegr. 1/IV. 1826. (⊟ Sammelnummer 2331. — 7—8. — TA.: Stadtdruckerei. — ⟲ Breslau 1382.) Inh.: Arthur Neumann, s. 1/VII. 1909 u. Eginhard Neumann. Verlag des „Der Oberschlesische Wanderer". Aufl. 50000. Unverlangte Sendungen verbeten. at.w. *O. Klemm.*

Neumann, H., Geschäftsf.: Heiligenbeiler Zeitung, Druckerei u. Verlagsanstalt G. m. b. H., Heiligenbeil.

Neumann, Hindenburg siehe Filiale von Neumann's Stadtbuchdruckerei Inh.: Max Czech, Hindenburg (Oberschl.).

Neumann, Frau Mathilde, geb. Backe: A. Backe, Königsberg (Pr.).

⊛Neumann's, August, Verlag, Fr. Lucas, Leipzig C 1, Querstr. 16. Spez.: Altklass. u. neuere Phil., Protest. Theol. Seit 15/V. 1877. Gegr. 1/I. 1847. (Ⓜ Deutsche Bank. — ⟲ 57783.) Inh.: ⊛Fritz Lucas in Leipzig C 1, König Johannstr. 3, I. l., s. 13/II. 1918. a. *Brockhaus.*

⊛Neumann, Bruno, Mitinh.: Wahle & Neumann, Magdeburg.

⊛Neumann, Julius, Magdeburg, Breiteweg 166. Buch- u. Kunsthandlung. Gegr. 1/VII. 1886. (⊟ 224. — Ⓜ Max Jaensch. — ⟲ Magdeburg 671.) Inh.: ⊛Oscar Rammnitz, s. 1/I. 1925. ⚓w. *Brockhaus.*

Neumann, M., Meissen, Kaiserstr. 25. Buch- u. Zeitschrh., Lesez. Gegr. 4/XI. 1897. (Fmp 1144. — Dresden 35810). Inh.: Alfred Müller, s. 1/VII. 1919.
w. *Kommissionshaus.*

Neumann, J., Neudamm und **Berlin.** Verlagsbuchhdlg., Buchdr. u. Buchbinderei. Gepflegte Gebiete: Jagd, Schiesswesen, Hund, Naturwissenschaft, Naturschutz, Forstwesen, Fischerei, Landwirtschaft, Kakteen, Kolonien, Unterhaltung. — Zeitschriften, Zeitungen, Kalender.
Gegr. 14/X. 1872. (Fmp Neudamm 1 u. 48. TA.: Neumann Verlag Neudamm. — Reichsbank, Cüstrin; Darmstädter u. Nationalbank, Frankfurt [Oder], Städtische Spar- u. Girokasse, Neudamm; Kredit-Gesellschaft, Neudamm. — Berlin 998.)
Zweigniederlassung **Berlin** SW 11, Anhaltstr. 7. (Fmp Hasenheide 160 u. 2229.)
Inh.: Johannes Neumann, Walther Neumann, s. 1/X. 1904 u. Kurt Neumann, s. 7/VII. 1920.
Ges.-Prokur.: Ökonomierat Bodo Grundmann, Artur Eichler, Hermann Volmer u. Max Zielinsky.
Leiter in Berlin: Kurt von Heeringen.
Liefert direkt mit Portoberechnung an Firmen, mit denen Rechnungsverkehr besteht, sonst nur nach Eingang des Betrags bzw. unter Nachnahme. **Auslieferung des Verlags auch durch die Berliner Geschäftsstelle.**
⚓ *Volckmar.*

Neumann, Israel Ber: Graphica, I. B. Neumann's Print Room, New York.

Neumann, W., Pirmasens, Schillerstr. 2. Verlag. Gegr. 1882. (Fmp 12. — Ludwigshafen 3687.) a. *Schneider.*

Neumann, Ad., G. m. b. H., Tabarz (Thür. Wald). Buchh. u. Leihb. Gegr. 1/IV. 1890. (Fmp 125. — 7—9. — Erfurt 542.) Geschäftsf.: Bernhard Neumann. a.w. *Maier.*

Neumann, C., Veile (Dänemark). Buch-, Pap.-, Musik.- und Kunsth. Gegr. Aug. 1866.
w. *Koehler.*

Neumann-Bensel, Werner, Inh. u. Geschäftsf.: Johndorff & Co. G. m. b. H., Berlin.

Neumann & Nierendorf, Berlin W 35, Lützowstr. 32. Kunsthandlung u. Kunstverlag, Bücherstube. Gegr. 1/XI. 1925 (früher: Graph. Kabinett). (Fmp Kurfürst 2406. — Darmstädter u. Nationalbank.) Inh.: I. B. Neumann u. Karl Nierendorf.

Neumayer, F. B., London W. C. 2, Charing Cross Road 70. Antiquariat. Gegr. 1902. (Deutsche Bank (Abt. Ausland, Berlin W 8.)
w.

Neumayr, Max: Wieland'sche Buchh., Ludwigsburg.

Neumetzler, Karl, Christl. Buchhandlung, Dortmund, Märkische Str. 3. Sorth. Gegr. Jan. 1914. (Fmp 367. — 8626.)
w. *Wallmann.*

Neumeyer, Johannes, Braunschweig, Steinweg 29. Buch- u. Kunsth. Verlh. Spez.: Schöne Literatur, Pädagogik, Protestantische Theologie. Etabl. s. 15/IV. 1888, unter eigenem Namen s. 1/VII. 1896. (Fmp 1621. — Deutsche Bank, Fil. Hagenmarkt. — Hannover 8856.) Prokur.: Frl. Charlotte Neumeyer. Verlag des „Braunschweiger Sonntagsblatts".
⚓ w. *Koehler.*

Neuner, Georg, Ostbuchhandlung u. Verlag, Berlin W 30, Motzstr. 22. Gegr. 1/I. 1909 in Riga. (Fmp Stephan 5246. — Dresdner Bank, Dep.-Kasse P, Berlin W 30, Motzstr. 22; Rigaer Creditbank A.-G., Riga; G. Scheel & Co., Reval; Litauische Kommerzbank, Kowno; Kansallis Osake Pankki, Helsingfors; Bank Handlowy, Warschau. — 25982.) Zweigniederl. **Leipzig** C 1, Königstr. 35/37. Auslieferung der Publikationen d. Gelehrten Estnischen Gesellschaft, Dorpat. Spezialsort. von Literatur in allen Sprachen über u. aus Russland u. Nachfolgestaaten. Grosses Lager von Publikationen der Universitäten u. Gelehrten Gesellschaften dieser Staaten. Auslieferung bei Walters & Rappa, A.-G., Riga. Schulbücher werden nur in Berlin u. Riga ausgeliefert. — Komm.: Berlin, Berl. Bestellanstalt.
at.w. *Volckmar.*

Neuner, Georg, Geschäftsf.: Baltischer Verlag u. Ostbuchh. G. m. b. H., Berlin.

Neunert, Johannes: Kribe-Verlag, Berlin.

NeunzehnStufen-Verlag, Leipzig C1, Nürnberger Str. 36/38. Gegr. 1902. Inh.: Walter Lückhoff. a. *Breitkopf & Härtel.*

Neunzig, Josef: Buchdruckerei u. Buchh. d. Erftboten Jos. Neunzig, Bedburg.

Neupädagogischer Verlag, Annaberg, (Erzgeb.), Postfach 3. Gegr. 1/VI. 1921. (Fmp 2321. — Leipzig 117761.) Inh.: Hermann König. *Fr. Foerster.*

Neupert's Sortim.-Buchh., F. E., (Walter Thuleweit), **Plauen** (Vogtl.), Forststr. 1, Ecke des Postplatzes. Buch-, Kunst- u. Musikh. Spez.: Rechts- u. Staatswiss. Gegr. 1840. (Fmp 805. — Vogtl. Bank; Girokasse Plauen 50509. — Leipzig 99077.) Inh.: Walter Thuleweit, s. 1/X. 1897. Unverlangte Sendungen gehen unter Spesennachnahme zurück. ⚓ w. *Kommissionshaus.*

Neupert jr., Rudolf, Plauen (Vogtl.), Bahnhofstr. 4. Verlagsbh. für vogtl. Lit. u. Kunst. (TA.: Neupert junior. — Girokasse.)

Neurath, Georg, Direktor: Deutsche Werkstätten A.-G., Hellerau b. Dresden.

Neurath, Alois, Mitinh.: Volksbuchh. Runge & Co., Reichenberg (Böhmen).

Neurauter's Nachfolger, Lorenz, (E. Lorenz), **Innsbruck.** Buch-, Kunst-, Musik.-, Instr.-, Schreibw.- u. Zeichenreqh. Gegr. 13/VIII. 1847. (Wien 44665.) Inh.: Edmund Lorenz, s. 1/I. 1898. w.

Neu-Salems-Ges. E. V.: Jakob Lorber Verlag, Bietigheim.

Neusser Buchhandelsgesellschaft m. b. H., Neuss, Niederstr. 25—27. Sorth. Gegr. Anf. Okt. 1917. (Fernsp. 1411. — Städtische Sparkasse, Neuss. — Köln 35327.) Geschäftsf.: Matthias Ley. w. *H. Schultze.*

Neustadtl, Alfred, Zwittau [Svitavy] (Mähren). Buch- u. Paph. Gegr. 1/VII. 1919.

Neustätter, Theodor, Mitinh.: Hugo Helbing, München.

Neutzsch, Oskar: Fritz Opitz Nachf., Herzberg.

Neuwerk-Buchhandlung Karl Vötterle, Kassel-Wilhelmshöhe, Rasenallee 77/79. Spez.: Musikerneuerung, Theologie u. Philosophie. Gegr. März 1919. (Fernsp. 2558. — L. Pfeiffer, Kassel, Spohrstr. — Frankfurt [M.] 13594.) Unverlangte Sendungen verbeten. w. *Volckmar.*

Neuwerk-Verlag, Kassel-Wilhelmshöhe, Rasenallee 77/79 (bisher: Neuwerk-Verlag, Schlüchtern). Gegr. März 1919. (Fernsp. 2558. — Bankhaus L. Pfeiffer, Kassel, Spohrstr.; Kreditanstalt der Deutschen, Prag. — Frankfurt [M.] 53112; Zürich VIII 13929; Wien 105546.) Inh.: Karl Vötterle. — Auslieferung durch den Bärenreiter-Verlag, Kassel-Wilhelmshöhe, Rasenallee 77. at. *Volckmar.*

Neuwihler, Karl, Verlag und Sortiment, Bad Wörishofen. Gegr. 1891. (München 18742.) Inh.: Karl Neuwihler, s. 1/V. 1911. Für unverlangte Sendungen wird jede Haftung abgelehnt. Zahlungsverkehr für Verlag u. Sortiment ausschliessl. über Postscheckkonto.

Neuwirth, Dr. med. R.: Wiener Universal-Buchhandlung u. Antiquariat, Wien.

Neuzeitbücher-Verlag Inhaber Anton Blažek, Freiwaldau (Tschech. Schlesien). Gegr. 1/III. 1920 in Frankfurt (Main). a. *Maier.*

Neuzeitlicher Buchverlag, Berlin-Schöneberg, Wartburgstr. 32. Verl.- u. Versandbh. Gegr. Juni 1909. (79554.) Inh.: Siegfried Frankl. a.w. *Volckmar.*

Nevries, B., Gelsenkirchen, Bahnhofstr. 71. Musikh. Seit 15/V. 1895. (Fernsp. 53. — Darmstädter u. Nationalbank. — Essen 25260). w. *Breitkopf & Härtel.*

Newa Verlags G. m. b. H., Berlin SW 48, Puttkamerstr. 3. Russische Literatur. Gegr. 1/XII. 1921. (Hasenheide 2757. — 90990.) Geschäftsf.: Viktor von Struve.

Neweling siehe Buchhandlung Neweling vorm. Wwe. Hannover (Inh. Aug. Nahrgang), Eickel.

Newig, Ernst: Will & Newig, Bremen.

Newman-Flower, W., Direktor: Cassell & Co., Ltd., London.

Nibelungen-Buchhandlung, Leipzig N 23, Warburgstr. 11. Versandbuchh. Gegr. Aug. 1918. (Fernsp. 51233.) Inh.: Richard Sparmann.

Nichin, Gheorghe, Direktor: Librăria „Ardealul" S. A., Klausenburg (Rumänien).

Nickel, Franz, Buch- u. Musikalienhandlung, Braunsberg (Ostpr.), Vorstädtischer Markt 8. Gegr. 7/V. 1919. (Fernsp. 376.) w. *Koehler.*

Nickold, Curt: Curt Behr, Nachf. Curt Nickold, Dresden.

Nickse, Walter, Mitinh.: Dietrich & Hermann, Duisburg.

Nicolaische Buchh. Borstell & Reimarus, Berlin NW 7, Dorotheenstr. 62. (Fernsp. Zentrum 2993 u. 2994.) 1. Zweiggeschäft: W 9, Königgrätzer Str. 123. (Fernsp. Zentrum 12760.) 2. Zweiggeschäft siehe unter: Buchhandlung „Leok", Berlin-Friedenau. 3. Zweiggeschäft: B.-Halensee, Kurfürstendamm 156. Spez.: Geschenkbücher, Unterhaltungsschriften u. allgemeine wissenschaftliche Literatur. Gegr. Mai 1713. Leihbücherei. „Fritz Borstells Lesezirkel" s. 1/I. 1863. ($8^1/_2$—$6^1/_2$. — Darmstädter u. Nationalbank, Depositen-Kasse Friedrichstr. 100. — 6695.) Inh.: Reinhold Borstell, Hofbuchhändler, s. 1/I. 1901. Prokur.: Julius Rudolph. Ges.-Prokur.: Paul Hientzsch, Oskar Jäger u. Erich Schultze. — Handlungsvollmacht für 1. Zweiggeschäft: Erich Schultze, für 2. Zweiggeschäft: Hans Moritz. Alle Sendungen, auch für Zweiggeschäfte, sind auf Konto Hauptgeschäft zu buchen! w. *Fleischer.*

Nicolaische Buchh. Borstell & Reimarus: Buchhandlung „Leok", Berlin-Friedenau.

Nicolaische Verlags-Buchh. R. Stricker, Berlin W 57, Potsdamer Str. 90. Gegr. 3/V. 1713. (Fernsp. Lützow 2058. — 9—4. — Nordmann & Co., Berlin W 57, Potsdamer Str. 62. — 68077.) Inh.: Rudolf Stricker. = Liefert direkt mit $^1/_1$ Portoberechnung (Faktur über Leipzig) an Firmen, mit denen sie in Rechnung steht; an alle übrigen Firmen nur gegen vorherige Einsendung des Betrags oder gegen Postnachnahme. = *Wagner.*

Nicolai, Alfred, Greiffenberg (Schles.). Buch- u. Paph. Buchb. Seit 1908. Gegr. 1865. (Fernsp. 151. — Sparkassen-Girokonto 56.) w. *Streller.*

Nicolaus, C. H., Direktion: C. V. Engelhard & Co., G. m. b. H., Hannover.

Nie, Otto, Mitinh.: Knopp & Nie, Königsberg (Pr.).

Niebeling, Emma, Mitinh.: A. Werner, Düsseldorf.

Nieberle, Ludwig, Immenstadt. Buch-, Kunst-, Musik.- u. Schreibwh. Gegr. 1/IV. 1915. (Bayer. Vereinsbank, Fil. — München 14154.) Unverlangte Sendungen verbeten — gehen mit Spesennachnahme zurück. w. *Fleischer.*

Nieborowski, Direktor Dr. Paul: Wahlstatt-Verlag, Lohe b. Bettlern (Bz. Breslau).

Niederdeutscher Buchversand Richard Hermes, Hamburg 37, Hochallee 40. Gegr. 25/I. 1917. (Nordsee 5352. — 9—5. — Dresdner Bank, Hamburg, Zweigstelle Eppendorf. — Hamburg 8117.) w. *Fr. Foerster.*

Niederée, Phil., pers. haft. Gesellschafter: Verlag der Schulbrüder, Kirnach-Villingen (Baden).

Niederlage des Vereins zur Verbreitung christlicher Schriften, Dresden-A., Johannesstr. 17. Sort., Verlh. u. Kunsth. Seit 1/VI. 1888. Gegr. 1/I. 1871. (Fernr. 11278. — Ⓜ Landständ. Bank; Stadtgiro 7289. — Dresden 3529.) Inh.: Der Verein zur Verbreitung christlicher Schriften. Prokur.: Paul Schäfer. at.w. *Wallmann.*

***Niederländische Centrale Lehrmittelhandlung, Rotterdam,** Van Oldenbarneveltstraat 82/88. Ausschliesslich Lehrmittel. (Fernr. 4830.) Inh.: *H. A. Kramers & Sohn A.-G. (s. d.). Unverl. Sendungen gehen mit Spesennachnahme zurück. w. *Wagner.*

⊛Niederlechner, E.: N. Dose's Nachf. Inh. E. Niederlechner, Burg (Fehmarn).

Niedermayer, Norbert, Mitinh.: Dr. Josef Bernfeld & Co., Librarie, Czernowitz (Rum.).

⊛Niedermayr, Dr. phil. Luise, Lambach (O.-Öst.), Kaiser-Wilhelm-Str. 14. Kulturelle Buchh. m. systematisch. Buchberatung, Kunst- u. Musiksort., Antiq. Leihbüch. (Spez.: Pädagogik, Philosoph., Psychol.) Gegr. Mai 1924. (Wien 95519.) Unverlangte Sendungen verbeten. ⚓w. *Koehler.*

Niederprüm, W., A. Sonnenburg, Trier.

Niedersachsen siehe Geibel & Hohl, Buchhandlung u. Antiquariat, Göttingen.

Niedersächsische Buchdruckerei und Verlagsanstalt, Visselhövede (Hannover), Grosse Str. 159. Gegr. 1/I. 1903. (Fernr. 6. — 7—7. — TA.: Landbote Visselhövede. — Ⓜ Spar- u. Darlehnskasse. — Hamburg 3148.) Inh.: Karl Sasse, s. 1/I. 1908. w. *Schneider.*

⊛Niedersächsische Verlagsgesellschaft m. b. H., Bremen, Baumstr. 6. Gegr. 30/V. 1924. (Fernr. Roland 9166. — Ⓜ Bremen-Amerika-Bank, Bremen. — Hannover 12837.) Geschäftsf.: Friedrich Meier u. Emil Neuberth. Prokur.: ⊛Harry Wolff. a. *Fleischer.*

Niedźwiedzińska, Frau Marta: S. Basch's Buchh. u. Antiq., Berlin.

⊛Niehans, Max, Geschäftsf.: Rotapfel-Verlag A.-G., Zürich u. Leipzig.

⊛Niehrenheim, Georg, Hof-Buch- u. Musikalienhandlung, Bayreuth, Ludwigstr. 7. Verlag d. „Bayreuther Festspielführers" (offiz. Ausgabe), Bahnhofsbuchhandl. Gegr. 15/XI. 1893. (Fernr. 376. — Nürnberg 6778.) Prokur.: Oskar Schmidt. ⚓at. *Staackmann.*

Niehus, Wilhelm, Geschäftsf.: C. D. Flotho, G. m. b. H., Höxter.

⊛Niekerk, Frau Luise: Stiller'sche Hof- u. Univ.-Buchh., Rostock.

Nielsen, Emil: F. Rybner Petersens Buchh., Aarhus.

Nielsen, Carl, Hadersleben [Haderslev] (Dänemark), Norder Str. 25. Buch- u. Kunsth. Seit 1/I. 1896. Gegr. Jan. 1803.

Nielsen, A.: Wilhelm Larsens Bogh., Odense.

Nielsen, Sven: Messageries du Livre, Paris.

⊛Niemann, Georg, Mitinh.: Gloeckner & Niemann, Halle (Saale).

Niemann, Curt, Leipzig S 3, Elisenstr. 79. Buchh. Gegr. 15/VI. 1919. (Fernr. 30216. — Ⓜ Giro-Kasse. — 62213.) Inh.: Frau Antonie verw. Niemann.

Niemann-Aretz, Viersen, Hauptstr. 92. Inh.: Frieda Niemann u. Frau verw. Aretz, geb. Niemann. w. *Volckmar.*

Niemer, Erich: H. Mertsching Buchh., Sommerfeld.

Niemeyer, Gebr., Bielefeld, Markt 6. Buch-, Kunst- u. Papierh. Bürobedarf, Schreibwarengrosshdlg. Gegr. 1/III. 1919. (Fernr. 2584. — TA.: Genie. — Ⓜ Stadtsparkasse, Bielefeld. — Hannover 18695.) Inh.: Karl Niemeyer u. Fritz Niemeyer. w. *Wallmann.*

⊛Niemeyer'sche Musikalienhandlung Robert Gehner, Bielefeld, Alter Markt 6. Musik.- u. Instrumh., Konzertag. Gegr. 1/III. 1919. (Fernr. 3411. — Hannover 47948.) w. *Fleischer.*

⊛Niemeyer, Hermann, Mitinh.: Lippertsche Buchh. Max Niemeyer, Halle (Saale).

⊛Niemeyer, Max, Halle (Saale), Brüderstr. 6. Verlh. Gegr. 1870. (Fernr. I, 22218. — 8—6. Sbd. bis 2. — TA.: Max Niemeyer. — Ⓜ Allg. Deutsche Credit-Anstalt, Fil. Halle (Saale); Kreditanstalt der Deutschen Hauptanstalt, Prag II, Krakauergasse 15; Banco di Roma, Rom, 142 Via del Traforo. — Leipzig 46136; Wien 130859.) Inh.: ⊛Hermann Niemeyer, s. 1/IV. 1914. Liefere direkt an Firmen, die offenes Konto haben. Eilgut bzw. Postsendungen 2 × wöchentl. nach Leipzig. Alle Sendungen auf Gefahr des Bestellers. ⚓ *Koehler.*

⊛Niemeyer, Theodor: Brechtsche Buch- u. Musikh., Hameln.

***Niemeyer, Carlos, Valparaiso** (Chile). Buch- u. Kontorutensilienh. (Platzfirma: Libreria Universal). Seit 1/X. 1882. Gegr. 1851. Inh.: *Carlos Niemeyer, s. 22/VII. 1922. w. *Koehler & Volckmar, A.-G. & Co., Abtl. Ausland.*

⊛Niemeyer Nachfolger, G. W., Hamburg I, Bergstr. 5. Sort.-Buchh. Gegr. 13/V. 1839. (Fernr. Centrum 2281. — Ⓜ Deutsche Bank, Fil. Hamburg. — 15894.) Inh.: ⊛Otto Scharfenberg, s. 1/I. 1925. Bev. Geschäftsf.: Hermann Lion Sippel. w. *Brauns.*

Niemierkiewicz, M., & Co., Posen [Poznań] (Polen), pl. Wolności 11. Buch- u. Musikh. Verlag. Gegr. 1/IX. 1908. (Fernr. 1794. — 204830.) Inh.: Marjan Niemierkiewicz u. S. Mann. w. *Volckmar.*

Niemitz, Hermann, Oranienbaum (Anhalt), Schulstr. 6/7. Buchh., Buchdr. u. Verlag. (Fernr. 20.) ⚓w. *Franz Winter.*

Niepel, Albinus: A. Lachmann's Buchh., Landeshut (Schl.).

Nierendorf, Karl, Mitinh.: Neumann & Nierendorf, Berlin.

Nierstrasz, Marcel, Direktor: Librairie Nierstrasz, Lüttich.

Niese, Const., Saalfeld (Saale), Obere Str. 3. Buch-, Musik.-, Kunst- u. Paph. Gegr. 10/IX. 1825. (🛏 165. — 👁 Erfurt 4287.) Inh.: Ludwig Dressel. n. *Fleischer.*

Niessner, Alwis, Mitinh.: Emil M. Engel, Wien.

Niestlé, Robert, Directeur: Delachaux & Niestlé, S. A., Neuenburg (Neuchâtel).

Nietmann's Verlag, W., Braunschweig, Vor der Burg 18. Gegr. Septbr. 1897. Inh.: Friedr. Vieweg & Sohn, A.-G., s. 1/IV. 1923. *Thomas Komm. Gesch.*

Nietschmann, Paul, Mitinh.: Karras, Kröber & Nietschmann, Druckerei u. Verl., Halle (Saale).

„De Nieuwe Muziekhandel", N.-V. Amsterdam, Heiligeweg 5. Bevoll. Geschäftsf.: J. L. H. Antoni. at.w. *Simrock.*

*Nijhoff, Paul, Mitinh.: Scheltema & Holkema's Boekhandel, Amsterdam.

Nijhoff, Martinus, Haag siehe Naamlooze Vennootschap Martinus Nijhoff's Boekhandel en Uitgevers-Mij., Haag (Niederld.).

Nijhoff Pzn., W., Adj. Direktor: N. V. Martinus Nijhoff's Boekhandel en Uitgevers-Mij., Haag (Niederld.).

*Nijhoff, Wouter, Direktor: N. V. Martinus Nijhoff's Boekhandel en Uitgevers Mij., Haag (Niederld.).

Nijhuis, Hendrik, Geschäftsf.: Westdeutscher Lutherverlag G. m. b. H., Witten.

Nilsson, A. Th., Norrköping (Schweden). Musik.- u. Instrumh. Gegr. 1891. w. *Breitkopf & Härtel.*

Nink, Kaspar, Höchst (Main), Rathenaustr. 28. Buch- u. Paph. Gegr. 1/II. 1913. (🛏 2008.) w. *Maier.*

Nissen, Heinrich, Tondern [Tönder] (Dänemark). Buch-, Kunst-, Musik.-, Lehrmittel- u. Paph. Buchb. Gegr. 1/X. 1901. (🛏 342. — Handelsbank, Tondern.) — Komm.: Kopenhagen, Boghandlerforeningens Kommissionsanstalt. w. *Streller.*

Nister, E., Nürnberg. Kunstverlag und Kunstanstalt für graphische Reproduktionen, Buchbinderei u. Buchdruckerei. (🛏 50441. — TA.: Nister Nürnberg. — Darmstädter u. Nationalbank, Filiale Nürnberg. — 👁 5200.) Inh.: Carl Ernst Nister u. Leopold Benda. Prokur.: Arthur Hanes. Ges.-Prokur.: Otto Schultheis, Richard Lang, Emil Felix Stöckl u. Georg Stöckl. Empfiehlt seine Kunstanstalt für Reproduktionen in künstl. Ausführung in allen Manieren, spez. Chromolithographie, Autotypie, Chromotypie, Zinkographie, Holzschnitt, sowie Herstellung von Druckplatten in diesen Manieren, ebenso seine mit den modernsten Einrichtungen versehene Buchbinderei für Massenanfertigungen. *Volckmar.*

Nithack, Frau Dr. Z., Geschäftsf.: „Der Buchladen", (Otto Schmidt-Bertsch) G. m. b. H., München.

Nithack-Stahn, Johannes: J. Fricke's Verlag, Halle (Saale).

Nitkiewicz, Johann, Karwin [Karvina] u. Filiale in **Freistadt** [Fryštát] (Tschechosl. Republik). w. *Fleischer.*

Nitsch, Pastor Wilhelm, Pers. haft. Gesellschafter: Missionsbuchhandlung Stursberg & Co., Neukirchen (Kr. Mörs).

Nitschke, Alfred, Cottbus, Kaiser-Friedrich-Str. 127 u. Schwanstr. 2. Buchh., Zeitungs- u. Zeitschriftenvertr. w. *F. E. Fischer.*

Nitschmann, Paul, vormals August Schultze, Berlin N 24, Friedrichstr. 108. Buchh. u. Antiquariat. Seit 1/IV. 1882. (🛏 Norden 8179. — †† Dresdner Bank, Dep.-Kasse L. — 👁 41445.) Inh.: Paul Nitschmann, s. 1/VII. 1893. ⚓ w. *Fleischer.*

Nitschmann, Paul, Berlin NW 6, Karlstr. 23. Buchh. u. Antiq. f. Universität u. Hochschulen. Verlagsabt.: N 24, Friedrichstr. 108. Gegr. 1/III. 1895. (🛏 Norden 8179. — Dresdner Bank, Dep.-Kasse L. — 👁 41445.) ⚓ w. *Fleischer.*

Nitzschke, Wilh., Verlagsbuchh., früher Stuttgart, jetzt J. F. Schreiber, Esslingen (Neckar) u. München.

Nitzschmann, Otto, Mitinh.: Julius Missbach, Neustadt (Sachsen).

Noack, Adolf, Elsterwerda. Sorth. Gegr. 1906. (🛏 132. — Riesaer Bank. — 👁 41775.) ⚓ w. *Streller.*

Noack, Bernhard, Inh. Waldemar Koenig, Nerchau, Wurzener Str. 17. Verl., Sort. u. Buchdr. Gegr. 1885. n. *Busch.*

*Nogobod, Oscar: Emil Treufeldt, Pernau.

Noghe, Karl, stellvertr. Geschäftsf.: August Scherl G. m. b. H., Berlin.

Noher, Leopold, Geschäftsf.: Gebr. Barasch G. m. b. H., Breslau.

Nöhring, Bernhard, Lübeck, Breite Str. 61 a. (Deutsche Bank, Fil. Lübeck; Darmstädter u. Nationalbank, Abt. Lübeck; Disconto-Gesellschaft, Abt. Lübeck. — 👁 Hamburg 64061.)

Nolden, Josef: Alfons Hug, Nachfolger Josef Nolden, Günzburg.

Nolte, Dr. E., Rhein. Buch- u. Kunstantiqu., Bonn. s. Albert Falkenroth, Bonn.

Nonne's Erben, Dr. L., Hildburghausen (Thür.). Verlag. Gegr. 1818. (🛏 10 u. 70. — TA.: Dorfzeitung. — 👁 Erfurt 6103.) Inh.: Albert Strahl. Verlag der „Dorfzeitung". a. w. *Schneider.*

Nonnenberg, Wilhelm: Christian Reisser, Ulm (Donau).

Nonnenberg, H., Wanne-Eickel (Westf.). Buchh. Gegr. 1885. (👁 Essen 19342.) w. *Kommissionshaus.*

Noordhoff, P., Groningen (Niederlande), Oude Boteringestraat 12. Verlag. Gegr. 1858. (Fernr. 381. — Deutsche Bank No. 1858. — Postscheck 6593.)
at. *Bernh. Hermann & G. E. Schulze.*

*Noording, J. G.: Noord-Nederlandsche Boekhandel, Groningen.

***Noording, K. L., Groningen** (Niederlande), Vischmarkt 23. Wissensch. Buchhandlung. Gegr. 1/XI. 1887. (Fernr. 782. — 9—6. — TA.: Noording Groningen.) Inh.: *J. G. Noording. — Komm.: Amsterdam, Bestelhuis.
w. *Volckmar.*

***Noord Nederlandsche Boekhandel, Groningen** (Niederl.), Oude Ebbingestraat 38. (Fernr. 2353. — 9—6.) Inh.: *J. G. Noording. — Komm.: Amsterdam, Bestelhuis.
w. *Volckmar.*

Norblad's, L., Buch-, Musik.- u. Paph., Akt.-Ges., Upsala (Schweden), Drottninggatan 7. Seit 1/I. 1903. Gegr. 1871.
w. *Koehler & Volckmar A.-G. & Co., Abtl. Ausland.*

Nordböhmischer Verlag, G. m. b. H., Reichenberg (Böhmen). Verlag. Spez.: Lehrbücher, Pädagogik. Gegr. 1/VII. 1923. Abteilung Buchauslieferung für die Tschechoslowakei. (Zentralbank deutscher Sparkassen, Fil. Reichenberg. — Postscheck Prag 62510; Buchauslieferung Prag 73679). Geschäftsführender Gesellsch.: Franz Kraus.
w. *Volckmar.*

Nordbuchhandlung W. Reuter, Leipzig N 22, Hallische Str. 49. Buch- u. Musikh. Gegr. 15/II. 1911. w.

Nordbund Ev. Männer- u. Jungmännervereine (früher Nordd. Männer- u. Jünglingsbund): Buchhandlung d. Nordbundes, Hamburg.

Norddeutsche Buchdruckerei u. Verlagsanstalt A.-G., Berlin SW 48, Wilhelmstr. 30/32. Seit 7/III. 1877. (Fernr. Hasenheide 5980—88. — Deutsche Bank, Dep.-Kasse PQ. — Postscheck 25432.) Inh.: Eine Aktiengesellschaft. Vorstand: Hermann Wolters u. Hans Lehnhoff. Zu Bücheranzeigen empfehlen wir die Deutsche Allgemeine Zeitung. *Eberhardt.*

Norddeutsche Missions-Gesellschaft: Verlag d. Nordd. Missions-Ges., Bremen.

Norddeutsche Verlagsanstalt O. Goedel, Hannover - Kleefeld (Geschäftsleitung). Auslieferungsstelle: **Leipzig** C 1, Talstr. 3. Spez.: Schulbuchh. Gegr. 19/XI. 1883. (Postscheck Hannover 51; Leipzig 25560.) Inh.: Heinr. Goedel. Prokur.: Fr. Schmitz. **Keine Auslieferung in Hannover.**
a. *Bernh. Hermann & G. E. Schulze.*

Norddeutsche Volksstimme G. m. b. H., Bremerhaven, Am Hafen 49. Buchh., Buchdr., Buchb. u. Zeitungsverl. (Fernr. 395. — Postscheck Hamburg 7180.) Geschäftsf.: Hans Deifel.
w. *F. E. Fischer.*

Norddeutscher Musikverlag, Berlin SW 68, Friedrichstr. 214. Gegr. 1/X. 1910. (Postscheck 69248). Inh.: Ernst Zirkelbach. a. *Fleischer.*

Norddeutsches Druck- und Verlagshaus, Hannover, Ostfeldstr. 33. Buchverlag u. Druckerei. Gegr. 30/I. 1926. (Fernr. Hannover West 8516.) Inh.: Professor Theodor Oppermann. **Gesamtauslieferung in Leipzig.**
a. *Volckmar.*

Nordfront-Buchhandlung Friedrich Lücke, Magdeburg, Walter Rathenaustr. 27. Buchh. Gegr. 27/IX. 1906. w. *L. Naumann.*

Nordheimsche Buchhandlung, M. von, Inhaber Paul Kaufhold, Zella-Mehlis, (Thüring.). Buch-, Kunst-, Musik.- u. Paph., Buchdruckerei. Gegr. 1/XII. 1874. (Fernr. 719. — Hofbankhaus. — Postscheck Erfurt 3613.)
w. *Fleischer.*

Nordin & Josephson, Stockholm siehe Nordiska Bokhandeln, Stockholm.

Nordisk Musik-Forlag, Aktieselskab, Kopenhagen [Köbenhavn] K., Vimmelskaftet 38. Gegr. 1880. a. *Hansen.*

Nordiska Bokhandeln, Stockholm, Drottninggatan 7. Buchh., Kunsth. Platzfirma: Aktiebolaget Nordiska Bokhandeln. Spez.: Medizin u. Naturheilkunde, Militär- u. Marineliteratur, beschreibende und exakte Naturwissenschaften, Rechts- u. Staatswissenschaft, Reisebuchhandel, Technologie, Tierheilkunde, Volkswirtsch. u. Sozialwiss. Gegr. 23/V. 1901. (TA.: Nordbok Stockholm. — Postscheck Berlin 79871.) Direktor: Robert Malmquist. Nichts unverl. — Komm.: Berlin, Berliner Kommissionsbuchhandlung G. m. b. H.; Brüssel, Falk Fils; Haag, Nijhoff; Kopenhagen, Bogh.-foren. Kommissionsanst.; Oslo, Provins-Bogh.; London, Low's Export-Gesch.; Mailand, Hoepli; New York, G. E. Stechert & Co.; Paris, l'Agence générale de Librairie. w. *Koehler.*

Nordiska Kompaniet, A.-B., Stockholm. Kgl. Hoflieferant. Sort.-, Buch-, Musik.-, Pap.- u. Briefmh. Seit 1902. (9—6. — TA.: Kompaniet Stockholm. — Deutsche Bank, Berlin.) Direktor: J. Sachs. Erbitten Prosp. über Neuerschein. direkt. 3 Antiquariatskataloge direkt per Post. — Komm.: London, Simpkin Marshall Ltd.; New York, Baker & Taylor; Paris, Rasmussen; Kopenhagen, Bogh. Komm.-Anst.; Oslo, Bokcentralen. Mit Nordiska Bokhandeln nicht zu verwechseln.
w. *Breitkopf & Härtel.*

Nordiska Musikförlaget siehe A.-B. Nordiska Musikförlaget, Stockholm.

Nordmeyer'sche Leihbibliothek, J. H., Hannover, Karmarschstr. 17, I. Gegr. 1820. (Fernr. Nord. 892. — Postscheck 12152.) Inh.: Immanuel Ebeling, s. 1/I. 1906. Unverlangtes verbeten. Antiquariatskataloge in 2 Expl. direkt erbeten. w. *R. Hoffmann.*

Nordsee-Buchhandlung von Eberhard Claassen, W. Haynel Nachfolger, Borkum. Seit 1/I. 1912. Gegr. 1862.
Bernh. Hermann & G. E. Schulze.

Nordstadt-Buchhandlung, Heinrich Meyer, Hannover, Engelbosteler Damm 139. (Fernspr. West 4202. — Postscheck 19177). w.

Nordström'sche Buchhandlung, Jönköping (Schweden). Direktor: O. Wåhlin.
w. *Koehler & Volckmar A.-G. & Co., Abtl. Ausland.*

Nordwestdeutsche Verlagsgesellschaft m. b. H., Bremen, Hutfilterstr. 12—14. Verlh., Zeitungsdr. Gegr. 21/IV. 1904. (Fernspr. Roland 2305—2310. — Reichsbank †† Darmstädter u. Nationalbank, Bremen.) Geschäftsf.: Dr. Gerhard Heile u. Diedr. Gust. Heinrich Putscher. a. *Fleischer.*

Nordwestdeutsches Dürerhaus, G. m. b. H., Bremen, Balgebrückstr. 14. Buch-, Kunst- u. Lehrmhdlg. Gegr. 8/III. 1921. (Fernspr. Roland 946. — Reichsbank Darmstädter u. Nationalbank, Bremen; Sparkasse, Bremen. — Postscheck Hamburg 46459.) Geschäftsf.: Gottfried Gerhold. Prok.: Louis Bantje. a.w. *Herbig.*

Nörenberg, Paul, Nachf. O. Randel, Berlin-Charlottenburg. 9, Kaiserdamm 86. Buch- u. Musikh., Leihbibl. Gegr. 1901. (Fernspr. Westend 5124.) n. *Cnobloch.*

Norli, Olaf, Oslo (Norwegen), Universitetsgaten 24. Verlags-, Sort.- u. Paph., Antiq. Lehrmittelh. Gegr. 1883. Inh.: Olaf Norli, s. 15/V. 1890. Prokur.: B. Welle u. Knut Stalsberg. — Komm.: Kopenhagen, Bogh.-foren. Kommissionsanst.; London, Simpkin; New York, G. E. Stechert & Co.; Paris, Vald. Rasmussen; Stockholm, Seelig & Co. w. *Koehler.*

Norsk Musikforlag (Brödrene Hals-Warmuth-Wilhelm Hansen), **Oslo** (Norwegen), Karl Johans Gade 39. Verlag u. Sortiment. (TA.: Musikforlaget.) Inh.: Eine Aktien-Gesellschaft. Direktor: Olaf Sörby. **Auslieferung nur vom Verlagsort.** *Sort.:* w. *R. Forberg.*

Nörtemann & Graulich, Kehl. Buch-, Kunst- u. Schreibwh. Gegr. 1890. (Fernspr. 63. — Reichsbank Rhein. Creditbank, Kehl. — Postscheck Karlsruhe [B.] 26637.) Inh.: August Nörtemann u. Konrad Graulich, s. Juni 1914. Unverlangte Sendungen gehen unter Spesennachnahme zurück. — Komm.: Stuttgart, Koch, Neff & Oetinger.

Northwestern Publishing House, Milwaukee, Wisc. (U.S.A.), 263 4th. Str. Geschäftsf.: Jul. Luening. w. *Wallmann.*

Norwitzky, Frau Lola, Geschäftsf.: Verlag der Sozialist. Monatshefte, G. m. b. H., Berlin.

Noséda's Wwe., Theodor, Mitinh.: Friedr. Kilian's Nachf., Budapest.

Noske, Robert, Borna (Bz. Leipzig). Verl. u. Buchdr. Gegr. 15/VIII. 1884. (Fernspr. 534 u. 658. — 8—6. — TA.: Noske Bornabezleipzig. — Postscheck Leipzig 44002 [Verlag] u. 2588 [Buchdruckerei].) Inh.: Curt Robert Noske u. Dr. jur. Johannes Fritz Noske. Lief. direkt mit 1/3 Portober. (Faktur über Leipzig). **Zweigstelle Leipzig C 1, Hospitalstr. 22, part.** (Fernspr. 19996).

Noske, Curt Robert, u. Dr. jur. Johannes Fritz Noske: Universitätsverlag von Robert Noske, Leipzig.

Nossack, Eugen, Berlin-Lichterfelde, Karlstr. 1/2. Buch-, Kunst- u. Musikh. Gegr. 1/X. 1897. (Fernspr. Licht. G 3. 2289. — Dresdner Bank, Lichterfelde-West. — Postscheck Berlin 147687.) Unverlangtes lagert auf Gefahr des Absenders. w. *Fleischer.*

Nössler, Max, & Co., G. m. b. H., Shanghai (China), 45B Kiangse Road, C. P. O. Box 771. Buchh. Gegr. 1/III. 1899. (TA.: Nössler Shanghai. — Deutsch Asiatische Bank, Berlin-Shanghai.) Geschäftsf.: Vincenz Hundhausen u. Eduard Obenaus. Empfehlen uns zur Beschaffung sämtlicher literar. Erscheinungen in China. w. *Carl Emil Krug.*

Notarius Sander Bücherstube, Rom 19, Via dell' Anima 65. Sort.- Buchh. Spez.; Wissensch. Literatur aller Sprachen. Gegr. 1925. (Banco Orselli, Roma.) Inh.: Geb. Kommerzienrat Friedrich Pustet, Regensburg. Leiter: Gottfried Schütt. w. *Brockhaus.*

Nottbeck, Louis, Lingen (Ems). Buch- u. Schreibwh. Gegr. 8/IX. 1894. (Fernspr. 261. — TA.: Nottbeck Lingen. — Sparkasse des Kreises Lingen; Stadtbank, Lingen.) w. *Volckmar.*

Nottelmann, H., Spenge (Westf.). Buch-, Kunst-, Pap.- u. Schreibwh., Buchdr. u. Buchb. Gegr. 1899. w. *Busch.*

Noetzel, Hofbuchh. Ernst: Max Jaeckel Hofbuchh. u. Antiq. Ernst Noetzel, Potsdam.

„Nova" Literarische Anstalt, Budapest VI, Andrássystr. 32. Buchh. u. Fachzeitung-Verlag. Gegr. 1894. Inh.: David Müller u. Artur Engel. w. *Brauns.*

Novák, Josef, Pilsen [Plzeň], Solní ul. Sorth. Gegr. 1897. (Fernspr. 738/VIII. — Postscheck Prag 61743.) — Komm.: Prag, Družstvo. w. *Opetz.*

Novák, Karl, Prag [Praha], Kgl. Weinberge. Musikh. Gegr. 1913. w. *Breitkopf & Härtel.*

Novak, Rudolf, & Comp., Budapest. Allgem. Sortiment: IV, Universitätsplatz 5 u. Wissenschaftl. (Med.) Sortiment u. Verlagsauslieferung: VIII, Baross-utca 21. Wissenschaftl. Buchh. u. Verlagsanstalt, Antiq. Gegr. 8/III. 1922. (Dresdner Bank, Fil. Leipzig; Britisch-Ungarische Bank, Budapest, Fil. Universitätsplatz; Pester Kommerzialbank. — Postscheck 50489.) Inh.: Rudolf J. Novak-Stortz. **Auslieferung des deutschen Verlages nur bei K. F. Koehler.** a.w. *Koehler.*

Novello & Co., Limited, London W, 160 Wardour Street. Musik.-Verl. Gegr. 1811. Inh.: Eine Aktienges., s. April 1898.
at.w. *Leede.*

⊛ǂ**Novender, F. J., M.-Gladbach,** Wallstr. 4. Buch- u. Musikh. Gegr. 1/VIII. 1919. (⊶ 2238. — Ⓜ Gladbacher Bank F. Heyer & Cie. — ⌔ 36854.) Betrag für direkte Sendungen von Verlegern, bei welchen ich kein Konto habe, folgt postwendend durch Zahlkarte. w. *Volckmar.*

⊛Noever, Rudolf, Prokur. u. Direktor: Felician Rauch, Innsbruck.

⊛Novotný, Josef: Barvič & Novotný, Brünn.

⊛**Novotný, Josef, Buchhandlung und Verlag, Prag** [Praha], XIX, Dostálova ul. 8. Verlag čech. Jugendliteratur. Grosso-Sort., Buch- u. Zeitschriften-Auslieferung. Gegr. 22/III. 1927. (⌔ Prag 12004.) Angebote aus den Gebieten militärwiss. und allgem. Wissenschaften sind direkt erwünscht. Vermittelt Anzeigen und Rezensionsstücke für die hiesige Lokalpresse. Empfehle mich zur Übernahme von Alleinvertretungen von Büchern und Zeitschriften für die Č. S. R. w. *Volckmar.*

Nowak, Franz, Geschäftsf.: Otto Franke, Verlagsgesellschaft m.b.H.; Verlag „Deutscher Wille", G. m. b. H., Berlin.

Nowak, B., stellv. Geschäftsf.: Schlesisches Vereins-Sort., E. G. m. b. H., Breslau.

Nowak, Josef, Orlau [Orlova] (Tschech.-Schlesien). Buch- u. Paph. Gegr. 30/VII. 1905. w. *Brockhaus.*

⊛Nowak, Jan, Direktor: Instytut Wydawniczy „Bibljoteka Polska", Spólka Akcyjna, Warschau.

Nowicki, Walter, Berlin-Neukölln, Bergstr. 99/100. Buch-, Ant.-, Pap.- u. Schreibwh. Gegr. 10/III. 1920. (⊶ Neukölln F 2, 8618. — ⌔ 90079.) Zahle sofort nach Erhalt durch Postscheck. *Volckmar.*

ǂ**Nowotny's Nachfolger, E.,** (Emil Hinkelmann), **Mähr.-Trübau** [Mor. Třebové] (Mähren). Buch-, Kunst-, Musik.- u. Papierh. Seit 1892. Gegr. 1/X. 1871. (⊶ 49. — TA.: Emil Hinkelmann. — Ⓜ Mercur.) w. *L. Naumann.*

⊛**Nürmberger's Buchh., C. Th., Königsberg** (Pr.), Bergplatz 16. Sorth. u. Antiq. Gegr. 18/VII. 1843. (⊶ 8656, 12163.) Inh.: ⊛Kurt Rawraway, s. 1/VIII. 1925. ⚓ w.

⊛**Nürnberg, Armin, & Sohn, Zilina** [Hurbanová] (Tschechoslov. Rep.) Buch- u. Musikalienh. Gegr. 1880. (⊶ 282. — TA.: Buchhandlung Nürnberg. — Ⓜ Waagthaler Agrar- u. Gewerbebank, Zilina.) Inh.: ⊛Armin u. Arpad Nürnberg. Geschäftsl.: Rudolf Nürnberg. Empfehlen uns zur Übernahme von Alleinvertretungen. w. *O. Klemm.*

Nürnberger, Berth.: Wartburg-Buchhandlung, Mainz.

Nürnberger Bilderbücher-Verlag Gerhard Stalling, Oldenburg (Old.) s. Gerhard Stalling A.-G., Oldenburg (Old.).

Nürnberger Zeitung Buchdruckerei und Verlag, Erich Spandel, Nürnberg, Hauptmarkt 4. Aufl. 75000 Expl. Gegr. 15/I. 1888. (⊶ 26001, 27320, 25367, 10274. — 8—12, 2—½7. — TA.: Spandel-Verlag Nürnberg. — Ⓜ†† Dresdner Bank, Filiale Nürnberg. — ⌔ 7560.) Inh.: Otto Spandel, s. 7/I. 1917. at. *Fleischer.*

Nursi, August, Mitinh.: „Esto-Musik", Handelshaus, Reval.

Nuschke, Otto, Geschäftsf.: Verlag Neuer Staat G. m. b. H., Berlin.

(**Nuschke, Reinhard, Leipzig.** In Konkurs s. 30/VII. 1927 [H. 5/VIII. 1927.])

Nüssel, Frdr. Wilh., Erlangen, Wasserwerkstr. 31. Buchhandl. Gegr. 1/V. 1908. (8—6. — ⌔ Nürnberg 10400.) w. *Wallmann.*

⊛Nusser, G.: A. Buchholz'sche Univbh. (G. Nusser), München.

⊛ǂ**Nüssler, Ludwig, Inh.: Alfred Riedel, Leoben** (Steiermark). Montanistische Hochschul-Buchh. Spez.: Bergbau, Technologie. Seit 1/V. 1912. Gegr. 1883. (8—12, 2—7. — ⌔ Wien 25061.) — Komm.: Wien, R. Lechner & Sohn. a.w. *Volckmar.*

Nüthen, Josef, Mitinh.: Bücherstube Kottmann & Nüthen, Osnabrück.

***Nutt, David,** (A. G. Berry), **London** W.C., 212 Shaftesbury Avenue. Foreign, Classical and Export Books. Seit März 1912. Gegr. 1830. Inh.: *Dr. A. G. Berry. w. *Haessel.*

Nüzel, W., Geschäftsf.: Verlagsdruckerei Würzburg G. m. b. H., Würzburg.

Nya Aktiebol. Lundbergs Bokhandel, Norrköping (Schweden), Norra Kungsgatan 17. Dir.: Arvid Pettersson.

Nygaard, William, cand. philos.: H. Aschehoug & Co., Oslo.

⊛Nyssen, Wilhelm von, Geschäftsf.: Radestock Buchhandlung G. m. b. H., Leipzig.

***Nyt Nordisk Forlag Arnold Busck, Kopenhagen** [Köbenhavn], Kjöbmagergade 49. Gegr. Jan. 1917. *Cnobloch.*

O.

„Obelisk" - Verlagsgesellschaft m. b. H., Berlin W 15, Joachimsthaler Str. 12. Gegr. 11/XII. 1922. (Bismarck 7099. — Darmst. u. Nationalbank. — 26730.) Geschäftsf.: Prof. Dr. A. Kahan u. D. Kahan. **Auslieferung vom Verlagsort u. in Leipzig.** a. *Brauns.*

Obenaus, Eduard, Geschäftsf.: Max Nössler & Co. G. m. b. H., Shanghai.

Oberbergische Buchdruckerei u. Verlagsanstalt G. m. b. H., Gummersbach (Rheinl.). Zeitungs- u. Adressbuch-Verlag. Gegr. 1920. (600, 661 u. 800. — Deutsche Bank; Barmer Bankverein Hinsberg, Fischer & Co.; A. Schaaffhausen'scher Bankverein A.-G., Filiale Gummersbach; Stadtbank, Gummersbach. — Köln 99663.) Geschäftsf.: Karl Schmitt, Willy Daucher u. Peter Wullenkort. w. *Volckmar.*

Oberdorfer, Frau Else, geb. Gappe: E. Gappe, Berlin.

Oberhellmann, A., Lengerich (Westf.). Bahnhofstr. 90. Buch-, Kunst- u. Paph. Gegr. 15/III. 1908. (183. — Amtssparkasse, Lengerich. — Dortmund 4347.) w. *Staackmann.*

Oberhoff, Friedrich, Wermelskirchen, Eich 51. Buch- u. Paph. Gegr. 1/VII. 1896. (90. — Köln 76520.) w. *Streller.*

Oberländer, Curt, Leipzig S 3, Arndtstr. 34. Verl.- u. Sortbh. Gegr. 1903. (Allgem. Deutsche Credit-Anst., Leipzig.) w.

Oberländer, Frau Martha: Friedrich A. Zschauer, Leipzig.

Obermiller, Walter, Geschäftsf.: E. Schweizerbart'sche Verlbh. (Erwin Nägele) G. m. b. H.; Prokur.: Verlag für Naturkunde Erwin Nägele, G. m. b. H., Stuttgart.

Obernetter, Hanns, Geschäftsf: Merian-Verlag G. m. b. H., München.

Oberöst. Volkskredit, Linz (Donau): Josef Stampfl & Co., Braunau (Inn).

Oberschlesische Heimatverlags- und Versandbuchhandlung G. m. b. H., Gleiwitz, Am Adler 1 (früher Heimatverlag Oberschlesien G. m. b. H.). Geschäftsf.: Frau Frieda Kaisig.

Obertüschens Buchh., E., Adolf Schultze, Münster (Westf.). Buch- u. Kunsth., Bahnhofsbh. Seit 1/IV. 1900. Gegr. 15/III. 1852. (891. — $8^1/_2$—7. — Münsterische Bank, Münster. — Dortmund 3860.) Inh.: Hans Schultze-Rhonhof. Vertreter: Ernst Schlieben. Novitäten-Anzeigen von wissensch. Lit., insonderheit aus den medizin. u. jurist. Gebieten direkt durch Post erwünscht. **Barauslieferung meines Verlags in Leipzig.**
a.w. *R. Hoffmann.*

Obst, Carl, (Inh.: H. Walther), **Goldberg** (Schles.). Buch-, Musik.- u. Schreibmath. u. Leihb. Seit 1/X. 1895. Gegr. 1/XII. 1883. (130. — Breslau 14053.) w. *Fernau.*

Oechelhäusersche Buchhandlung, Ferdinand, Kempten (Allgäu), Salzstr. 33. Gegr. 1913. (94 u. 95. — TA.: Tagblatt. — Bayer. Vereinsbank, Filiale Kempten. — München 10348.) Inh.: Otto Oechelhäuser. — Komm.: Stuttgart, Süddeutsche Grossbuchh.

Oechelhäuser, Otto: Otto Nemnich Verlag Mediz.-Techn. Abt., Kempten (Allgäu).

Ochs, Emil, Ettlingen (Baden). Buchh. u. Buchb. w. *Streller.*

Ochsner, Meinrad, Kirchenmusikverlag, Einsiedeln (Schweiz). Verlag u. Sortiment kathol. Kirchenmusik. Kirchenmusikalische Novitäten und Orgelmusik mit R.-R. erwünscht. Gegr. 1912. *Hug & Co.*

Ockel, Hellmut: Franz Schmitt vorm. Aug. Prechter, Neuburg (Donau).

Ockel, Ernst von, Mitinh.: Livraria Edanee, Frischkorn, Ockel & Cia., São Paulo u. Santos.

Oeding, Paul, Hamburg 22, Am Markt 34. Buchh. Seit 31/VII. 1926. w. *Kommissionshaus.*

„Offene Worte" siehe Verlag „Offene Worte", Charlottenburg.

Offenhauer, C. W., Eilenburg. Verlh. u. Buchdr., Anzeigen-Annahme. Spez.: Forstwirtschaft u. Gewerbekunde. Gegr. 3/VII. 1845. (2 u. 200. — Commerz- u. Privat-Bank, Zweigst. Eilenburg. — Leipzig 12948.) Inh.: Max Teichmüller, s. 1/IV. 1908, u. Fritz Beyer, s. 1/I. 1923. Wöchentlich Sendung nach Leipzig. Verlag von Kohlmanns Kubiktabellen, 9 Ausgaben in deutscher, ungarischer, polnischer, tschechischer, russischer, französischer u. italienischer Sprache. Auslieferung für Österreich u. die Nachfolgestaaten: Josef Rubinstein, Wien VII/2, Sigmundsgasse 11; für Polen, G. Dorn, Warschau, Zielnastr. 51.
O. Klemm.

Offenstadt & Fellheimer, Nürnberg, Bulmannstr. 30. Verlh. u. Grossantiq. Gegr. 27/VII. 1906. (1898.) Inh.: Carl Bamberger. w.

Offermann, Carl u. Antoinette, Mitinh.: Zeitungs-Kioske Carl Offermann, Bremen.

Offhaus', Jul., Nachf. W. Weiss, früher C. F. Hientzsch, Breslau I, Königsstr. 5. Inh.: Wilhelm Weiss, seit 1896. ⚓ at.n. *Leede.*

Office Général de la Musique, Paris, 15 Rue de Madrid. Gegr. 1910. (TA.: Offimusi Paris. Leipzig 8446.) Inh.: Auguste Bosc. „Musique-Adresses-Universel," internationales Adressbuch des Musikhandels der ganzen Welt. „Musique et Instruments", Fachzeitschrift der Musikindustrie u. des Handels. — Jahresab. RM. 10.— at. *Hofmeister G. m. b. H.*

***Office de publicité,** (anciens établissements J. Lebègue & Cie.) **société coopérative, Brüssel** [Bruxelles], 36 Rue neuve. Buchh., Franz. Kommiss.- u. Verl.-Gesch. Seit 21/XI. 1919. Gegr. 1854. (TA.: Ofpuleb.) Mitgl. d. B.-V.: *A. Cornelis-Lebègue. — Komm.: Paris, Maison du Livre Français. w. *Kittler.*

⊛**Offizina Vindobonensis, Wien** III, Schützengasse 9. Handpresse. Verlag. Gegr. 1925. (92383. — TA.: Offizina Vindobonensis, Wien. — Wien 37589.) Inh.: ⊛Ing. Robert Haas. at. *Koehler.*

⊛**Oefler, Richard, Gotha,** Friedrichsalee 51 (früher Berlin). Seit 11/IX. 1926. (Gotha 2004. — 8—1, 3—6, Sbd. 8—1. — Berlin 25136.) Inh.: *Dr. Joachim Perthes u. ⊛Theodor Klemm, s. 11/IX. 1926. *Volckmar.*

Oefler, Hermann, Ober-Schreiberhau. Buch- u. Papierh. Gegr. 1/III. 1907. (8—7.) w. *Strelle r.*

Oge, Max, Bielefeld, Victoriastr. 13. Sorth. Seit Okt. 1919. Gegr. 1/IV. 1898. (3621. — Hannover 28317.) Inh.: Willi Schulz.

⊛Ogoleit, Wilhelm, Mitinh.: Fr. Schaeffer & Co., Landsberg (Warthe).

⊛**Oheimb, Fritz von, Schwerin** (Mecklb.), Friedrichstr. 3. Sort.-, Buch- u. Kunsth. Spez.: Protest. Theologie. Seit 15/IV. 1912. Gegr. 1870. (8—6. — TA.: Oheimb Schwerin. — Mecklenb. Hypotheken- u. Wechselbank. — Hamburg 16196.) Inh.: ⊛Frau Charlotte v. Oheimb. Unverlangte Sendungen gehen unter Spesennachnahme zurück. ⚓ w. *Wallmann.*

⊛**Oehl, Adolf, Klosterneuburg.** Buch- u. Musikalienh. u. Antiq. Gegr. 1922. (196529.) w. *Fleischer.*

⊛**Ohle, Ernst, Buchhandlg., Fritz Worm, Düsseldorf** 1, Graf-Adolf-Platz 1. Sortiment u. Verlag. Spez.: Bildende Kunst, Bibliophilie, Schöne Literatur. Seit 11/X. 1909. Gegr. 20/III. 1906. (605. — Köln 15117.) Prokur.: Frau Minna Worm geb. Prox. ⚓ w. *Volckmar.*

Ohlen, Hans, Mitinh.: Dittmarsia Buchhdlg. u. Antiq. Bödeker & Ohlen, Berlin.

⊛Oehler, Eduard: Paul Schober, akadem. Buchh., Berlin.

⊛**Oehler, Gustav, Frankfurt** (Main) 1, Gr. Bockenheimer Str. 36. Buchh. u. Leihb. Gegr. 1828. (Hansa 9365. — 6536.) Inh.: ⊛Peter Dinges, s. 1/I. 1912. Unverlangte Sendungen verbeten, gehen mit Spesennachn. zurück. — Komm.: Stuttgart, Koch, Neff & Oetinger. ⚓ w. *Staackmann.*

Ohler, Frau Agnes: W. Härtel & Co. Nachf., Leipzig.

Oehler, Alfred, Leipzig C 1, Carolinenstr. 22. Buch- u. Zeitschrh. Gegr. 1/IV. 1924. (26947. — ⊛ Stadtbank Leipzig 6155. — 64265.) w. *Strelle r.*

⊛**Oehlers, Walter, Oldenburg** (Oldenburg), LangeStr. 1. Sort.-Buch- u. Papierh., Zeitungen u. Zeitschriftenh. Seit 1/V. 1916. w.

Ohlhoff, Ernst: Gustav Schauer, Berlin-Wilmersdorf.

Ohlinger, Karl: Verlagsbuchhandlung Karl Ohlinger, Mergentheim.

Oehlke, Rudolf, Woldenberg. Buch-, Kunst-, Musik.- u. Paph. für Kontorbedarf u. Buchb. a.w. *Strelle r.*

⊛**Ohlsen's Buchhandlung, Jens,** (Inh.: Jens Peter Ohlsen), **Hamborn,** Kaiser-Wilhelm-Str. 80. Buch-, Musik.-, Lehrm.-, Pap.- u. Schreibwh., Anzeigen-Ann. Kiosk-Vertrieb. Bahnhofsbuchhandl. Spez.: Bergbau, Schulbücher, Technologie. Gegr. 1/I. 1910. (551. — TA.: Ohlsen Hamborn. — ⊛ Schaaffhausenscher Bankverein A. G., Hamborn. — Hannover 21235; Essen 30876.) w. *Volckmar.*

Ohme, Bernhard, Dessau, Fürstenstr. 14. Buchh. Gegr. 15/X. 1912. (⊛ Commerz- u. Privat-Bank. — Magdeburg 12675.) w. *Fleischer.*

⊛**Oehmigke's Verlagsbh., L.,** (R. Appelius), **Berlin** SW 61, Gitschiner Str. 106 a. Spez.: Schulbuchverlag. Seit 1/I. 1855. Gegr. 1/VIII. 1821. (Dönhoff 8982. — 8—4. — 32325.) Inh.: Otto Drewitz. Prokur.: Frl. Charlotte von Glümer u. ⊛Hans Dorn. Liefern direkt nur wenn Betrag vorher eingesandt wird od. d. Nachn. Sendungen nach Leipzig täglich. ⚓ *Volckmar.*

Oehninger, C. J., Verlag, Münster (Westf.). (TA.: Oehninger Münsterwestf. — München 9922.) at. *Fleischer.*

Oehring, Paul, Geschäftsf.: Heimat-Verlag für Schule u. Haus G. m. b. H., Halle (Saale).

Ohzol, J. G.: London Foreign Book Co. (J. G. Ohzol, Prop.), London.

Olah, Alexander, & Co., Arad (Rumänien), Minoritengebäude. Buch-, Kunst-, Musik- u. Paph. Seit Juli 1917. Gegr. 1/VIII. 1907. — Komm.: Budapest, Gebr. Révai; Wien, Lechner & Sohn; Bukarest, Ig. Hertz. w. *Koehler & Volckmar A.-G. & Co., Abtl. Ausland.*

Olański, Stanisław, Direktor: Książnica-Atlas, Lemberg.

Olberg, Hermann: Musikhaus Olberg, Dessau.

Olbrich, Karl, Buchhandlung, Görlitz, Obermarkt 6. Sort.-, Ztschr.- u. Musikh. Gegr. 1/IV. 1919. (Ⓜ A. Alex Katz, Görlitz. — Ⓒ Breslau 56487.) Unverlangte Sendungen gehen unter Spesennachnahme zurück.
w. *Volckmar.*

⊛Oldenbourg, Martin, Berlin SW 48, Wilhelmstr. 10. Verlh. Spez.: Kunstgewerbe, Kunsthandel, beschr. Naturwiss. Gegr. 1/I. 1884. (Ⓕ Hasenheide 1877. — 9—5, Sbd. 9—3. — Ⓜ Direction der Disconto-Gesellschaft, Dep.-Kasse Lindenstrasse. — Ⓒ 72751.) Inh.: ⊛Martin Oldenbourg, Ritter etc. ⚓ *Wagner.*

⊛Oldenbourg, Martin, Mitinh.: Buchhandlung für Medizin u. Naturwissenschaften von Richard Schoetz; Verlagsbuchh. von Richard Schoetz, Berlin.

⊛Oldenbourg, R., Komm.-Ges., München 32. Brieffach. Verlh., Buchdr., Buchb., Stereotypie u. Schnell-Galvanoplastik. Gegr. Juli 1858. — Zweigniederlassung in **Berlin** W 10, Dörnbergstr. 1. Gegr. 1901. (Ⓕ in Berlin Lützow 9724, in München 24931 bis 24936. — $7^1/_2$—$12^1/_2$, $2^1/_2$—6; Sbd. $7^1/_2$—1. — TA.: Oldenbourg München. — Ⓜ Bayerische Vereinsbank. — Ⓒ München wiss. Verlag 5004, Schulbuch-Verlag 4934.) — Inh.: Eine Kommanditgesellschaft, s. 1/I. 1921. Persönlich haftende Gesellschafter: Alexander, ⊛Dr. Friedrich, ⊛Paul u. ⊛Wilhelm Oldenbourg, Clara Oldenbourg, Hedwig von Oldenbourg u. ⊛Wilhelm von Cornides. Prokur.: Max Bierotte u. Rudolf Forschner.

Bedingt — ältere Werke — Zeitschr. — Subskribtionen — Partieergänzungen nur ab Verlagsort.

Auslieferung der in Norddeutschland eingeführten Schulbücher auch in Berlin, aber nur an Berliner Handlungen. Sortimentsabteilung (seit 1/X. 1910) erbittet Ankündigungen techn. Neuigkeiten stets direkt. ⚓at. *Steinacker.*

⊛Oldenbourg Verlags-A.-G., München 32, Brieffach. Verlh. Gegr. 17/II. 1923. (Ⓕ 24931 bis 24936. — $7^1/_2$—$12^1/_2$, $2^1/_2$—6; Sbd. $7^1/_2$—1. — TA.: Oldenbourg München. — Ⓜ H. Aufhäuser, München. — Ⓒ 5004 [R. Oldenbourg]). Inh.: Eine Aktiengesellschaft. Vorstand: ⊛Wilhelm v. Cornides. Verlag der „Illustrierten Technischen Wörterbücher (I. T. W.)".
⚓a. *Steinacker.*

⊛Oldenburg, Ernst, Verlag, Leipzig C 1, Dorotheenplatz 3. Gegr. 24/I. 1917 unter d. Firma Oldenburg & Co. Verlag, Leipzig. (Ⓕ 26261. — Ⓜ Commerz- u. Privat-Bank, Dep.-Kasse M. — Ⓒ 53857.) Prokur.: Friedrich Reinhardt. Direkte Lieferung an Firmen, mit denen ich nicht in Rechnungsverkehr stehe, nur unter Postnachnahme oder gegen Vorauszahlung.
⚓a. *Carl Emil Krug.*

Oldenburg & Co., Verlag, Berlin (Firma 1923 erloschen) siehe Ernst Oldenburg, Verlag, Leipzig.

⊛Oldenburger Buchkabinett Alfons Salow, Oldenburg (Oldenb.), Achternstr. 51. Spez.: Schöne Literatur, Philosophie, Occultismus. Gegr. 1/VIII. 1925. (Ⓕ 1885. — TA.: Buchkabinett. — Ⓒ Hamburg 43153.)
w. *Volckmar.*

Olendorf, Paul: Horwitz & Olendorf (Inh. Paul Olendorf), Grossbuchh., Berlin.

⊛⅋Oliva'sche Buchhandlung Otto Becker, Löbau (Sachs.). Buch-, Kunst- u. Musikh., Antiq. Seit 1/X. 1910. Gegr. 15/IX. 1871. (Ⓕ 906. — Ⓒ Dresden 3970.) ⚓w. *Fleischer.*

⊛⅋Oliva's Buchh., Emil, (Arthur Graun), Zittau. Buch-, Kunst- u. Musikh. Gegr. 15/VI. 1870. (Ⓕ 2928. — TA.: Olivas Buchhandlung. — Ⓜ Oberlausitzer Bank. — Ⓒ Dresden 33315.) Inh.: ⊛⅋Hans Paul Gutsche, s. 1/III. 1911. Prokur.: Wilhelm Biermann u. Walter Keller.
⚓w. *Koehler.*

Oliva - Buchhandlung, Bücher - Kunst, Berlin W 15, Lietzenburger Str. 24/25. Gegr. 1/X. 1927. (Ⓕ Bismarck 651. — Ⓜ Deutsche Bank, Dep.-Kasse KL, Berlin W, Kurfürstendamm 188/89. — Ⓒ 116292.) Inh.: Berthold Wolfsohn. Kunst- u. Auktionskataloge in 2facher Anzahl direkt erbeten. Unverlangte Sendungen verbeten.
w. *Gnobloch.*

Ollert, Felix: W. Mähler, Leipzig.

⊛Olms, Hermann, Hildesheim, Dammstr. 20. Buch-, Musik.- u. Papierh. Gegr. 1/IV. 1886. (Ⓕ 4535. — Ⓜ Hildesheimer Bank, Hildesheim. — Ⓒ Hannover 4936.)
⚓w. *Kommissionshaus.*

⊛Olms, Adolf Hermann: Roland-Buchhandlung, Inh. Adolf Hermann Olms, Hildesheim.

Olpp, Paul, Calw. Sortiment u. Verlag. Gegr. 1906. (Ⓕ 99. — Ⓒ Stuttgart 16460.)
w. *R. Hoffmann.*

⊛Oelrich, Emil, Mitinh.: F. E. Haag, Melle.

***Olschki's Buch- u. Kunst-Antiq. u. Verlag, Leo S., Florenz** [Firenze] (Italien), Lungarno Corsini 2. Platzfirma: Libreria antiquaria editrice Leo S. Olschki. Gegr. 1/III. 1886 in Verona, 1890—1897 in Venedig. (9—12, 3—7. — TA.: Olschki Florenz.) Zweiggeschäft in **Rom** [Roma], Via del Babuino 61. Gegr. April 1915. Leiter: Dr. iur. Julius Caesar Olschki. Inh.: *Leo S. Olschki, Ritter etc. = Liefern direkt mit $^1/_3$ Portoberechn. (Faktur über Leipzig.) = Herausgeber u. Verleger der im 29. Jahrg. stehenden illustr. Monatsschrift „La Bibliofilia", Jahrg. 40 Goldmk. Spezialität des Antiquariats: Alte Handschriften mit und ohne Bilderschmuck, Dante-Literatur, Inkunabeln, Holzschnittwerke, Aldinen u. Americana. Publiziert von Zeit zu Zeit sorgfältigst ausgearbeitete Kataloge mit ausführlichen bibliographischen Noten u. Reproduktionen, die als Verlagswerke nur gegen Zahlung geliefert werden. Monatsberichte über neue Erwerbungen sowie Verlagskatalog, Prospekte usw., kostenfrei auf einmaliges Verlangen.
at. *Haessel.*

Oelschlegel, Fr., Gelnhausen. Buch- u. Schreibwh. Inh.: Lina Oelschlegel.
w. *Kommissionshaus.*

⊛♮**Oelsner, M., Leipzig** C 1, Neumarkt 21—27, Dresdner Hof (Mess-Palast). Buch- u. Musikh. Spez.: Musik-Antiquar., Schöne Lit. Gegr. 21/II. 1860. (☎ 29424. — 8½—7. — Ⓡ Deutsche Bank, Leipzig. — ✆ 58443.) Inh.: ⊛♮Curt Oelsner, s. 6/III. 1912. ⚓ n.

Olszewski, J. v., Geschäftsf.: F. Hessenland G. m. b. H., Stettin.

Olters, P.: F. Richters Buchh., Helmstedt.

Oeltjen, Ernst, Berlin-Pankow, Brennerstr. 2. Buchh. u. Antiq. Gegr. 1/III. 1922. (✆ Berlin 124467.) w. *Fleischer.*

⊛Oltmanns, Fritz, Mitinh.: A. Dressel, Akad. Buchh. u. Antiq. (vorm. C. Hoffmann), Dresden.

Olympia-Verlag, Köln 1, Unt. Goldschmied 56. Inh.: Frau Adelheid Borchers de Montigny. a. *Maier.*

⊛Ommerborn, Frau Lina, Pers. haft. Gesellschafterin: Emmendinger Buch-, Musik.- u. Schreibwh., Emmendingen.

Oncken's Hofkunsthandlung, Carl G., Oldenburg (Oldenb.), Lange Str. 3 (Lappan). Gegr. 1/X. 1867. Inh.: Wilhelm Oncken.

Oncken Nachf., J. G., Kassel siehe Verlagshaus der Deutschen Baptisten J. G. Oncken Nachf., G. m. b. H., Kassel.

Ongyerth, Gustav, Mitinh.: Klingsor Verlag u. Kunsth., Kronstadt.

***Oosthoek, A., Verlag, A.-G., Utrecht** (Niederlande), Domstraat 1—3. (☎ 10860. — TA.: Oosthoek Utrecht.) Direktor: *Arie Oosthoek, s. 1/I. 1899. Prokur.: R. J. Krietemeyer, s. 1/IV. 1925. *Volckmar.*

*Oosthoek, Arie: Kemink & Zoon's Sort., Utrecht.

Opdenhoff, Carl, Mitinh.: Löbner & Co., Grünberg (Schl.).

⊛Opel, Walter, Mitinh.: Georgi & Co., Deutsche „Degi"-Gemälde, Kalenderfabr., Leipzig.

⊛**Opelt, Marie,** (früher Buchh. Opriessnig), **Wien** VII, Westbahnstr. 37, Ecke Kaiserstr. Buch-, Kunst-, Musik.- u. Kolph., Antiq. Gegr. 1/IX. 1906. w. *Maier.*

⊛**Opetz, Wilhelm, Leipzig** C 1, Brüderstr. 61. Buchhandl., Kommissionsgeschäft u. Verlag. Auslieferungsstelle der „Modenschau" f. d. Buchhandel in Deutschland. Gegr. 15/V. 1867. (☎ 21643. — Geschäftsschluss Sbd.: So. 2, Wi. 3. — TA.: Modenbuch Leipzig. — Ⓡ†† Deutsche Bank, Fil. Leipzig. — ✆ 2582.) Inh.: Eduard Wilhelm Johannes Curt Opetz, s. 1/XI. 1901, u. ⊛Adolf Julius Ferdinand Opetz, s. 20/V. 1912. Prokur.: Paul Birnbaum. Vertriebsstelle von Mode-Zeitschriften, Spezialität: Saison-Mode-Alben. Auslieferung von Gustav Lyons Modenzeitungen. Generalvertrieb des Wiener Chic, Wien, für den Buchhandel in Deutschland. Auslieferungsstelle von Modenschau u. Gustav Cords' Frauenmode. Liefere direkt mit 1/1 Portoberechnung. w.

⊛**Opitz, Julius, Buch- u. Steindruckerei, Verlags-Buchhandlung, Bielefeld,** Viktoriastr. 26/28. Gegr. 1885. (☎ 103 u. 104. — TA.: Papieropitz. — Ⓡ Deutsche Bank, Bielefeld. — ✆ Hannover 13086.) Inh.: ⊛Julius Opitz u. Adolf Opitz.

⊛Opitz, Ernst: Heinrich Morchel's Buchh. Oskar Schumann Nachfolger, Dresden.

Opitz, Kurt: Paul Beirichs Nachf. Inh. Kurt Opitz, Groitzsch.

Opitz, Bruno, Mitinh.: Opitz & Co., Leipzig.

⊛Opitz, Max, Mitinh.: Kössling'sche Buchh. (H. Graf), Leipzig.

Opitz, Oskar, Inh. A. u. E. Kothen, Namslau. Buchh. u. Buchdr. ⚓ w. *Streller.*

⊛Opitz, Hermann: G. Stalling'sche Buchh., Oldenburg (Oldenb.).

Opitz, Ambr., Warnsdorf (Böhmen). Postfach Seifhennersdorf (Sachsen). Verlh., Buch-, Musik- u. Schreibmath., Buchdr. u. Buchb. Spez.: Kathol. Theologie, Apologetik. Seit 1/II. 1898. Gegr. 4/X. 1873. (✆ Wien 21897; Prag 21897; Dresden 30401.) Inh.: Verein Ambros Opitz. Geschäftsf.: Adolf Diessner. w. *Volckmar.*

⊛**Opitz, Fritz, Nachf., Oskar Neutzsch, Herzberg** (Elster). Buch-, Kunst- u. Schreibmath. Gegr. 8/X. 1847. (✆ Leipzig 36149.) Unverlangte Sendungen verbeten. w.

⊛**Opitz & Comp., Güstrow,** Domstr. 2. Buch- u. Kunsth. Gegr. im Juni 1838. (☎ 276. — Ⓡ Meckl. Depositen- u. Wechselbank, Güstrow. — ✆ Hamburg 58233.) Inh.: ⊛Frau Dr. Toni Hoffmann geb. Opitz, Frl. Dr. Olga Opitz u. Frl. Annaliese Opitz, s. 1/I. 1924. Unverlangte Sendungen gehen unter Spesennachnahme zurück. Barfakturen mit beigefügtem Bestellzettel werden stets sofort eingelöst. a. *R. Hoffmann.*

Opitz & Co., Leipzig C 1, Heinrichstr. 21. Kolportage-, Reise- u. Grosso-Buchhandlung. Gegr. 1920. (☎ 60272. — TA.: Opitz & Co.) Inh.: J. Zbar u. Bruno Opitz. w. *F. E. Fischer.*

♮**Opitz und Sohn, Musikhaus, Oberhausen** (Rhld.), Marktstr. 37. Musikinstr.- u. Musikalienh. Spez.: Salon-Orchester-Musikalien. Gegr. 1907. (☎ 22551. — Ⓡ Deutsche Bank, Fil. Oberhausen. — ✆ Essen 1623.) Bei Expeditionsverhinderung stets sofort Nachricht durch Postkarte erbeten. w. *Hofmeister G. m. b. H.*

⊛Opladen, Wilhelm, Geschäftsf.: Westland e. G. m. b. H., Köln-Mülheim.

Opladener Druckerei u. Verlagsanstalt G. m. b. H., Opladen, Düsseldorfer Str. 63. Zeitungsverlag, Buchdr. u. Buchh. Gegr. 1/VIII. 1860. (☎ 68. — Ⓡ Deutsche Bank, Dep.-Kasse Opladen; Städt. Sparkasse, Opladen. — ✆ Köln 18504.) Geschäftsf.: Paul Brucker. a. w. *Volckmar.*

⊛Oppel, Gustav: Carl Junge's Buchh. (Gustav Oppel), Ansbach.

Oppenheim, Julius, Direktor: E.A.Schwerdtfeger & Co. A.-G.; Geschäftsf.: Neue Photogr. Gesellschaft G. m. b. H., Berlin.

Oppenheim, Dr. Martin, u. Hedwig Oppenheim, Geschäftsf.: Bücherstube G.m.b.H., Kassel.

♪Oppenheimer, H., Hameln. Musikhandlg. u. Verl. Gegr. 1867. (🖃 689. — TA.: Oppenheimer. — Ⓜ Hamelner Creditbank A.-G. — 🌐 Hannover 8733.) Inh.: ♪Hofmusikalienhändler Wilhelm Oppenheimer. at.w. *Brauns.*

Chorverlag: *Nur direkt.*

⊛Oppermann, Henning, vorm. Rudolf Geering, Buchantiquariat, Basel (Schweiz), Blumenrain 27. Deutsche Postadresse: Stetten-Lörach (Baden) [nur für Drucksachen u. Postpakete]. Antiqu. Sort. Verlag. Nachf. der Firma Rudolf Geering, Buch-Antiquariat. Spez.: Manuskripte, Miniaturen, Inkunabeln, Ill. Bücher d. 16.—19. Jahrh. Totentänze, alte Kochbücher, Bodoni-Drucke, Autographen, Ansichten, Porträts, alte Helvetica, alte Musik, Theater, Occulta, Jugendschriften. Seit 1/IV. 1927. Gegr. 1800. (🖃 Safran 2560. — 🌐 Basel V 604; Karlsruhe 1002.) Inh.: ⊛Henning Oppermann. Bestellungen sind stets nach Basel zu adressieren, ebenso Bahnsendungen. Erbittet 2 Antiquarkataloge, 2 Auktionskataloge. Unverlangte Zusendungen werden mit Spesennachnahme remittiert. — Komm.: Stuttgart, Koch, Neff & Oetinger.

w. *Bernh. Hermann & G. E. Schulze.*

⊛Oppermann, Paul, Geschäftsf.: Jugend-Verlag Charlottenburg G. m. b. H., Berlin-Charlottenburg.

⊛Oppermann, Theodor, Verlag, Hannover-Kirchrode. Gegr. 1/X. 1900. (🖃 Hannover-West 8516.) Inh.: ⊛Professor Theodor Oppermann. — Seit 1/IV. 1926. Eigene Buch- und Kunstdruckerei, Buchbinderei usw. — Unterabteilung: „Deutsche Presse-Korrespondenz" (Verlag der „DPK") mit den Zweigunternehmen: Leitartikeldienst „Zeitfragen", „Welt-Presse-Dienst", Deutsche Feuilleton-Korrespondenz „Welt und Leben", Die Unterhaltungs-Beilage „Dub", Sonderdienst „Kleinigkeiten", „Das Feuilleton", Monatsschrift „Ernte" (Verlag der „Ernte"). Keine eigenen Buchbesprechungen. — Verbreitung von Vorabdrucken neuer Bücher. — **Gesamtauslieferung des Buchverlages in Leipzig.** at. *Volckmar.*

⊛Oppermann, Prof. Th.: Norddeutsches Druck- u. Verlagshaus, Hannover.

Oppermann, Frau Jenny, Mitinh.: Ferd. Beyer's Buchh., Thomas & Oppermann, Königsberg (Pr.).

Oppermann, Fr., Rodenberg (Deister). Buchdr. u. Verlh. Spez.: Belletrist. u. populäre Lit. Schulbücher. Gegr. 1/IV. 1902. Filiale **Bad Nenndorf.** (🖃 Rodenberg 36 u. Bad Nenndorf 36. — Ⓜ Genossenschafts-Bank, Rodenberg. — 🌐 Hannover 13691.)

a.w. *L. Naumann.*

⊛Oppermann, Bruno, Stuttgart, Friedrichstr. 8. Filiale: Schlosstr. 41. Buch-, Pap.- u. Schreibwh. Reise-Abtl.: Reinsburgstr. 68 C. Gegr. 1/X. 1919. (🖃 20818. — Ⓜ Württ. Vereinsbank. — 🌐 13825.) w.

⊛Oprecht, Dr., & Helbling, Zürich I, Rämistr. 5. Medizinische Bücherstube. Sortiment, Reise- u. Versandbuchhandlg., Verlag. Gegr. 1925. (🖃 Hottingen 3252. — Ⓜ Schweizerischer Bankverein, Zürich, Dep.-Kasse, Bellevueplatz. — 🌐 Zürich VIII, 12244; Stuttgart 18521.) Inh.: ⊛Dr. rer. cam. Emil Oprecht u. Conrad Helbling. Verlagsvertretungen erwünscht. w. *Fleischer.*

Oranien-Verlag, Buchhandlg. d. Ev. Vereins in dem Konsistorialbezirk Wiesbaden, Herborn (Bz. Wiesbaden) [vormals Buchhandlung des Nassauischen Kolportagevereins]. Verlag, Sortiment u. Kolportage. Spez.: Protestant. Theol., Belletrist., Volkslit. Seit April 1917. Gegr. 1863. (🖃 26. — Ⓜ Nass. Landesbank, Herborn. — 🌐 Frankfurt [Main] 7879.) Prokur. u. Geschäftsf.: Karl Orth. Liefern direkt mit 1/1 Portober. Unverlangte Zusendungen gehen unter Spesennachnahme zurück.

⚓ a.w. *Wallmann.*

Oratoriums-Verlag G. m. b. H., München vereinigt mit Verlag Josef Kösel & Friedrich Pustet K.-G. a. A., München.

„Orbis" Geographische Verlagsbuchh., Krakau siehe Geographische Verlagsbuchh. „Orbis", Krakau.

Ⓜ„Orbis" Druck-, Verlags- u. Zeitungs-Aktiengesellsch., Prag [Praha] XII, Fochova 62. Gegr. 19/III. 1921. (🖃 6654, 6688, 6689, 6690, 1031, 30827, 30840, 31948, 3850. — TA.: Orbisverlag Prag XII. — Ⓜ Živnobanka; Legiobank; Zemská banka; Pražská úvěrní banka, Prag; Tschechoslow. Bankverein, Berlin. — 🌐 Prag 14229; Berlin 108762; Zagreb 40156; Ljubljana 20276; Sortiment: Prag 10017, 68596.) Generaldirektor: Dr. Emanuel Mimra. Geschäftsleiter.: Jos. Berndt u. ⊛Jan Hájek, Vizepräs. im Verwaltungsrat. Verlagsleiter: Jos. Berndt. Leiter der Buchhandlung u. des Antiquariats: O. Lebenhart. Liefern direkt mit 1/1 Portoberechn. (Faktur über Leipzig). Direkte Lieferung an Firmen, mit denen wir nicht in Rechnungsverkehr stehen, nur gegen vorherige Einsendung des Betrags oder nur unter Postnachnahme. Unverlangte Sendungen verbeten. **Direkte Auslieferung für Deutschland bei Carl Cnobloch, Leipzig,** zu Originalbedingungen. a. *Cnobloch.*

Orell Füssli Verlag, Zürich siehe Art. Institut Orell Füssli, Zürich.

⊛Orenstein, J., Geschäftsf.: Ukrainischer Verlag G. m. b. H., Berlin.

Organisation Verlagsgesellschaft m. b. H., (S. Hirzel), Berlin W 66, Leipziger Str. 115 bis 116. Gegr. 15/X. 1915. (🖃 Zentrum 5388 u. 5264. — 🌐 22868.) Geschäftsf.: Dr. Curt Piorkowski u. Dr.-Ing. Richard Hamburger. *S. Hirzel.*

⊛**Organisations-Buchhandlung Josef Bader, München**, Hessstr. 36. Reise- u. Versandbh. Gegr. 14/VI. 1920. (☎ 596063. — ⊕ Deutsche Bank, München. — ✉ 14639.) ⚓w. *Fernau.*

Orgs, R. W., & Co., Görbersdorf (Kreis Waldenburg, Schles.). Buch-, Kunst-, Musik.- u. Paph. Gegr. 1883. (✉ Breslau 22495.) Inh.: Pauline Grobheiser, s. 1/I. 1913. w.

⊛**Orient-Buchhandlung Heinz Lafaire Kommandit-Gesellschaft, Hannover**, Rathenauplatz 5, III. Verl.-, Sort.- u. Antiqh. Gegr. 1/IX. 1921. (☎ W 6545. — ⊕ Adolf Meyer, Bankhaus, Hannover, Schillerstr. 32. — ✉ 35019.) Persönl. haft. Gesellsch.: ⊛Heinz Lafaire. **Auslieferung nur in Leipzig.** a. w. *Koehler.*

⊛**Orient-Occident-Verlag G. m. b. H., Stuttgart**, Böblinger Str. 102. Verlag wissenschaftl. Schriften, Jugendliteratur. (☎ 72746. — ⊕ Württemberg. Vereinsbank, Fil. d. Deutschen Bank, Stuttgart. — ✉ 12424.) Geschäftsf.: ⊛Dr. Andreas v. Grunelius u. Erich Kirchner. ⚓at. *Fleischer.*

Orient-Verlag Inh. Davis Trietsch, Berlin W 50, Nürnberger Platz 5. (☎ Pfalzburg 4901.) a. *Fleischer.*

Orlob, Paul: C. Jungmann, Leipzig-Plagwitz.

⊛Ornstein, Dr. Richard: Deutsch - Österr. Verlag, Wien.

⊛**Orplid - Verlag G. m. b. H., Augsburg**, Armenhausgasse B 121 a. Auslieferungsstelle **M.-Gladbach**, Waldhausener Str. 100. Spez.: Herausgabe u. Vertrieb von Drucksachen (Moderne Literatur). Gegr. 16/II. 1925. (☎ Augsburg 1330. — TA.: Orplidverlag. — ✉ Köln 32745.) Geschäftsf.: Ernst Fuege u. ⊛Dr. Benno Filser. Liefern direkt mit 1/1 Portoberechnung (Faktur über Leipzig). Direkte Lieferung an Firmen, mit denen wir nicht in Rechnungsverkehr stehen, nur gegen vorherige Einsendung des Betrags oder unter Postnachnahme. — Wöchentlich 2 mal Sendung nach Leipzig. Vollständige Auslieferung in Köln, Ursulastr. 17 u. Eindhoven (Holland) bei N. V. Lecturis. ⚓ *H. Schultze.*

Oertel, Johannes, Verlag, Berlin-Friedenau, Wagner-Platz 4. Verlag u. Vertrieb v. Musik. u. Büchern. Gegr. Sept. 1920. **Alleinige Auslieferung: Robert Rühle, Gross-Sort., Berlin S 42.** *Steinacker.*

Oertel, Louis, Hannover, Hinüberstr. 16. Musik-Verlag u. -Sortiment. Seit 1/IV. 1880. Gegr. 1/IV. 1866. (☎ Nord 2922. — 8—4. — TA.: Louis Oertel Hannover. — ⊕ Reichsbank. — ✉ 15735.) Prokur.: Max Kabatek. Orchesterverlag wird nur in Hannover ausgeliefert. at. w. *R. Forberg.*

Oertel Wwe., Lambert, Mainz, Neubrunnenstr. 4 1/10. Buchhandlung, Leihbibliothek u. Papierwaren. Gegr. 1882. Inh.: Agnes Oertel, s. 1/X. 1927. w.

Oertel, Albrecht: Richard Banger Nachf., Würzburg.

Oertel & Spörer: Buchhandlung des Echaz-Boten, Pfullingen.

Oertel & Spörer, Reutlingen, Burgstr. 3/5. Buchdr. u. Verlagsanst. Inh.: Theod. Bofinger, Hans Freytag u. Eugen Lachenmann.

v. Oerthel & Co., Kolberg, Wernerstr. 6. Verlag u. Antiquariat. Gegr. 1918. (✉ 35949.) Autographen-Angebote erwünscht. *Wagner.*

⊛Orthmann, Manfred: Kunst- u. Bücherstube Manfred Orthmann, Baden-Baden.

⊛**Ortmann, Ludwig, Ehingen** (Donau, Württembg.). Buch-, Kunst-, Musik.- u. Schreibmath. Gegr. 1/VII. 1881. — (☎ 1. — ⊕ Gewerbebank, Ehingen. — ✉ Stuttgart 7298.) ⚓w.

⊛Ortmann, M., Mitinh.: Poppen & Ortmann Universitätsdruckerei u. Verlagsanst.; Geschäftsf.: Badischer Verlag G. m. b. H., Freiburg (Br.).

Ortmann, Dr. Max, Mitinh.: Poppen & Ortmann, Universitätsdruckerei u. Verl., Freiburg (Br.).

⊛Ortolf, Max: G. H. Stifel, Traunstein.

⊛§**Ortolf & Walther vormals Manz'sche Hofbuchhandlung, Straubing,** Theresienplatz 20 (Rathaus). Buch-, Kunst-, Musik.- u. Schreibmath., Antiq. u. Staatl. Lotterie-Einnahme. Seit 1/VII. 1911. Gegr. 30/I. 1799. (☎ 555. — 8—6. — ✉ Nürnberg 14025.) Inh.: ⊛§Leo Walther. ⚓w. *Volckmar.*

Orzech, Hans: Albert Bertling, Boppard.

Osberghaus, Adolf: Buchh. des Oberbergischen Landes Adolf Osberghaus, Gummersbach (Rheinld.).

Oschmann, R., Konstanz. Verlh. Gegr. 1/I. 1895. Inh.: Richard Oschmann. a. *Ed. Schmidt.*

Ose, Otto, Steinbach-Hallenberg. Buch- u. Schreibwh. Gegr. 1/IV. 1908. a. w. *Schneider.*

⊛Oser, Direktor Anton, Geschäftsf.: „Unitas", Gesellschaft für Druck u. Verlag, G. m. b. H., Bühl.

⊛§**Osiander'sche Buchhandlung, Tübingen,** Neue Str. 8 u. Wilhelmstr. 12. Gegr. um 1600. (☎ 90. — ⊕ Direction d. Disconto-Gesellschaft, Reutlingen; Oberamtssparkasse, Tübingen. — ✉ Stuttgart 1524.) Inh.: ⊛§Gustav Pezold u. ⊛Richard Jordan s. 1/IX. 1920. — Nichts unverlangt. — Für unseren Verlag führen wir getrenntes Konto. — Verwechslungen mit der Firma „Osiander Geschäftsbücher-Verlag" bitten wir zu vermeiden. ⚓a. *Koehler.*

Osiander Geschäftsbücher-Verlag Inh. Elisabeth Koehler, Tübingen. Gegr. 1895. (✉ Stuttgart 23410 Elisabeth Koehler.) **Auslieferung in Tübingen u. Leipzig.** a. *Koehler.*

⊛**Ossig, Walter, Regenwalde,** Markt u. Bahnhofstr. - Ecke. Buch- u. Kunsthdlg., Buchdruck., Buchb. Seit 25/VII. 1907. Gegr. 1864. (☎ 240. — TA.: Ossig Regenwalde. — ⊕ Girokonto 8 bei der Stadtsparkasse. — ✉ Stettin 3471.) w. *Streller.*

van Oest, Géry, Direktor: Les Editions G. van Oest, Paris.

Ostdeutsche Buchhandlung, Breslau, Albrechtstr. 46. Bücherstube des Bühnenvolksbundes. Spez.: Kath. Theologie, Philosophie, Pädagogik, Kirchenmusik. Sortim. Breslau des Verlags Jos. Kösel & Fr. Pustet, K.-G. a. A., München. Gegr. Mai 1924. (Ring 7280. — Schlesischer Bankverein [Deutsche Bank]. — 64289.) Leiter: Anton Bathe. *Volckmar.*

Ostdeutsche Verlagsanstalt G. m. b. H., Breslau I, Altbüsserohle 31. Verlag. Gegr. 1/VIII. 1925. (Ohle 1770. — TA.: Ostdeutsche Verlagsanstalt Breslau. — Schlesischer Bankverein [Fil. der Deutschen Bank], Breslau. — 14233.) Geschäftsf.: Verlagsdirektor Karl Klossok. **Auslieferung nur vom Verlagsort.** Liefere direkt mit 1/1 Portoberechnung. Anschrift genau beachten. *Volckmar.*

Ostdeutscher Jünglingsbund: Buchh. des Ostd. Jünglingsbundes, Berlin.

Ostendorf, Ferdinand, Cloppenburg. Buch- u. Schreibwh., Buchdr. u. Buchb. Gegr. 1/IV. 1904. (227. — †† Oldenburger Landesbank; Amtssparkasse.) w. *Streller.*

Ostendorff, A. u. G.: Alphonsus-Buchhandlung (A. Ostendorff), Münster (Westf.).

Oestergaard, Paul, Geschäftsf.: Columbus-Verlag, G. m. b. H., Berlin-Lichterfelde.

Oesterheld, Paul, Berlin-Charlottenburg 2, Kantstr. 150. Akademisches Sortim. u. Antiquariat. Spez.: Staatswissenschaften, Jurisprudenz, Handelswissenschaften, Technik, Medizin, Philosophie. Gegr. 15/II. 1899. (Steinplatz 5647. — 9—7. — †† Disconto-Gesellschaft, Dep.-Kasse Kantstr. 137. — Berlin 51980.) Inh.: Paul Oesterheld, s. 1/IV. 1908. w. *Bernh. Hermann & C. E. Schulze.*

Oesterheld, Paul, Mitinh.: Volkshochschul-Verlag Charlottenburg, Oesterheld & Apel, Berlin-Charlottenburg.

Oesterheld & Co., Verlag, Berlin W 15, Lietzenburger Str. 48. Gegr. 1/I. 1906. (Oliva 2619. — 9—1/2 5. — Disconto-Ges., Dep.-Kasse Joachimsthaler Str. — 16503.) Inh.: Siegbert Cohn. Liefern direkt mit 1/1 Portober. an Firmen, die offene Rechnung haben. Verlag von: „Die Deutsche Bühne", „Deutscher Bühnenspielplan", „Die Szene". a. *Volckmar.*

Osterkamp, Wilhelm, G. m. b. H., Sterkrade. Buchh., Musikal., Druckerei, Geschäftsbücherfabrik u. Verl. Gegr. 1884. (23, 423 u. 247. — TA.: Osterkamp Sterkrade. — Reichsbank Giro-Konto, Sterkrade; Städt. Sparkasse, Sterkrade; Commerz- u. Privat-Bank, Oberhausen. — Essen 1514.) Geschäftsf.: Joseph Osterkamp u. Willy Osterkamp. Liefere nur direkt. w. *Koehler.*

Osterkorn, Georg, Geschäftsf.: Verlagsanstalt München, G. m. b. H., München.

Osterland, Karl, Geschäftsf. u. General-Bevollm.: Oskar Schütze, Buchh. u. Antiq., Köthen.

Ostermaier, Josef, Mitinh.: Nenke & Ostermaier, Dresden.

Ostermann, Josef, Tegernsee. Buchh. Fil. Bad Wiessee [vom 1/V.—1/X.] Gegr. 1/IV. 1921. (4119. — Bezirksspark., Tegernsee. — München 13510.) w. *Maier.*

Osterode, Emil: Bücherversand „Germania", Berlin.

Osterode, Ernst: Versand- u. Reisebuchh. Ernst Osterode, Charlottenburg.

Oesterreicher, Ferdinand, Krems (Donau), Obere Landstr. 8. Buch-, Kunst- u. Musikh., Ant. u. Leihb. Seit 1/V. 1874. Gegr. 1818. (8. — 8—12, 2—6. — Wien 276; Leipzig 42413.) Inh.: Franziska Oesterreicher. Geschäftsf. u. Prokur.: Friedl Oesterreicher. Unverlangte Sendungen unter Spesennachnahme zurück. — Komm.: Wien, R. Lechner & Sohn. w. *Steinacker.*

Österreichischer Bundesverlag für Unterricht, Wissenschaft u. Kunst (vorm. Österreich. Schulbücher-Verlag), **Wien** I, Schwarzenbergstr. 5. Gegr. 1772. (70041 u. 78057. — TA.: Bundesverlag. — Bankabteilung der I. österr. Sparkassa in Wien; Deutsche Bank, Berlin. — Wien 8434; Prag 78174; Leipzig 87838; Laibach 20335; Zürich VIII/10615; Warschau 190783.) Inh.: Staatliche Stiftung aus der Theresianischen Zeit. Präsident: Dr. August Wotawa. Vize-Präsident: Franz Drexler. Prokur.: Regierungsrat Karl Drexler u. Leopold Drexler. Werbeleitung: Sekretär Hans Schwab. a. *Volckmar.*

Österreichisches Verlags-Institut Julius Müller junior, Wien XIII, Schwendergasse 59. Verlag u. Versand. Gegr. 1/I. 1889. (Wien 88060.) Inh.: Julius Müller jun., s. Jan. 1919. Prokur.: Hans Seemann u. Mizzi Wiener. at.w. *Kittler.*

Osterrieth, August, Frankfurt (Main) 1, Zeil 116. Verlh. Gegr. 1831. (210.) Inh.: Robert Osterrieth u. Aug. Ph. Osterrieth. *Kittler.*

Ostertag, Georg, Glogau, Preussische Str. 44. Buch- u. Musikh. Sonderabteilung für Kunst- u. Kunstgewerbe, Leihb. Gegr. Anf. Dez. 1886. (163. — Breslau 48870.) Inh.: Fritz Erich Walter, s. 24/I. 1921. Antiquariatskataloge erbeten. Unverlangte Sendungen gehen mit Spesennachnahme zurück. w.

Osterwald, H., Hannover. Buchdr., Offsetdr., Tiefdr. u. Buchb. Gegr. 1863. Inh.: P. Schefe u. H. Behrens. *Opetz.*

Ost-Europa-Verlag, G. m. b. H., Berlin. Auslieferung, Herstellung, Vertrieb: **Berlin** W 35, Potsdamer Str. 26b (Kurfürst 4681—4682). Anzeigenabteilung: **Berlin** SW 19, Krausenstr. 38/39. (Zentrum 6815—6816. — Ostbank für Handel u. Ge-

werbe, Berlin SW 19. — Berlin 6672). Geschäftsstellen: **Königsberg** (Pr.), Ostmessehaus (8870—8876. — Stadtbank, Dep.-K. Ostmesse) u. **Danzig**, Vorstädtischer Graben 58 (6428). TA. für alle Orte: Osteuropaverlag. Geschäftsf.: Konsul Dr. Erich Wiegand u. Georg Engel. Prokur.: Erich Werner. Spez.: Osteuropa-Literatur. — Zeitschriften: „Der Ost-Europa-Markt", „Osteuropäische Landwirtschaftszeitung", „Zeitschrift der deutschen Technik", „Ost-Europa", „Der Königsberger Rundfunk", „Der Danziger Rundfunk", „Königsberger Messe-Zeitung". **Hauptauslieferung Berlin.** a. *Bredt.*

Ostheimer Zeitung siehe Buchhandlung der Ostheimer Zeitung, Ostheim v/d. Rhön.

Ostland-Antiquariat Oskar Eulitz, Stolp (Pomm.). Gegr. 1/IX. 1926. (287. — Ostbank f. Hand. u. Gew., Fil. Stolp. — Stettin 4815.) Spez.: Pomeranica, Posnania, die ges. Ostmarkenliteratur.

Ostland-Buchhandlung und Ostland-Verlag Erich Hoffmann, Frankfurt (Oder), Klingetal 111. Reise- u. Versandbh., Antiq. Verlag. Spez.: Ostmark-Literatur. Gegr. 1/X. 1925. (Oderbank, Frankfurt [Oder], Konto Nr. 1397. — Berlin 163256.) Inh.: Erich Hoffmann. w. *Franz Winter.*

Ostpreussische Druckerei u. Verlagsanstalt, A.-G., Königsberg (Pr.), Tr. Pulverstr. 20. Gegr. 1872. (7162, 7163, 7164. — TA.: Ostpreussische. — 1154.) Direktion: G. Hofmann u. Otto Kloessel. Ges.-Prokur.: Konrad Florian. at. *O. Klemm.*

Ostsachsen-Druckerei m. b. H., Abt. Buchhandel, Löbau (Sachsen). Buchh. Buchdr. Zeitungsverlag. Gegr. 1902. (2912 u. 2913. — TA.: Volkszeitung Löbau. — Städte u. Staats-Bank der Oberlausitz, Fil. Löbau. — Dresden 466.) Geschäftsf.: Ernst Lorenz (Geschäftsl.) u. Max Walther. Eigene Filialen in Zittau, Bautzen, Neugersdorf u. Kamenz. Unverlangte Sendungen verbeten.
w. *F. E. Fischer.*

Ostschlesische Buch-, Kunst-, Musikalien-, Papierhandlung u. Antiquariat Walter Tögel, Neu-Oderberg [Nový Bohumín] (Tschechoslow. Rep.), Hauptstr. 254. Buch-, Kunst-, Musik.- u. Paph. Gegr. 1/V. 1923. (Kreditanstalt der Deutschen, Fil. Neu-Oderberg. — Prag 300735.) Unverlangte Sendungen verbeten. Angebote aus dem Gebiete Belletristik sind direkt erwünscht. w. *Volckmar.*

Ostsee-Druck u. -Verlag Aktiengesellschaft, Stettin, Gr. Domstr. 24. Zeitungs- u. Zeitschriftenverlag, Buchverlag, Buchh., Drucksachen aller Art. (37304—37306. — Deutsche Bank.) Direktor: Otto Sommer.

Oswald, Josef: Gruners Buch-, Kunst- u. Musikh. Inh.: J. Oswald, Trautenau.

Oswalt, Frl. Brandine u. Wilhelm Ernst Oswalt, Mitinh.: Rütten & Loening Verlag, Frankfurt (Main).

„Oświata" Sp. Księgarsko-antykwarska Sp. z ogr. por., Lemberg [Lwów] (Polen), Akademicka 8. Geschäftsf.: N. Blaustein-Flecker u. J. Sieberth. n. *Koehler.*

Othmer, Curt, Mitinh.: Joh. Ewich, Duisburg.

Ott, W., Ansbach. Musik.- u. Instrumh. Gegr. 1905. (Bayer. Vereinsbank. — Nürnberg 11864.) Unverlangte Sendungen unter Spesennachnahme zurück.
w. *Breitkopf & Härtel.*

Ott, Samuel, Direktor: Verbandsdruckerei A.-G., Bern.

Ott, Wilhelm, Bruchsal. Buch- u. Musikh. Seit 1/IX. 1894. Gegr. 1/IX. 1868. (Karlsruhe [B.] 28877.) w. *Cnobloch.*

Ott, Joh., Gablonz a/N. (Böhmen). Musik.- u. Instrumh. n. *Schuberth & Co.*

Ott, Paul: Evangelische Buchhandlg. P. Ott, Gotha.

Ott, Hans, Verlag, Hersfeld. Verlagsabt. der Hoehlschen Buchdruckerei. (63. — Frankfurt [M.] 24981.) a. *Aug. Jul. Krug.*

Ott, Hans: Hoehlsche Buchdruckerei, Fil., Heringen.

Ott, Frau Helene, geb. Hermann: Helene Hermann, München.

*Ott, Frederic, Geschäftsf.: International Book Depot Fr. Ott, New York.

Ott, Julius: Gebert & Veigel, Stuttgart.

Ott, P., Wasselnheim [Wasselonne] (Els.). Buch- u. Paph. Gegr. März 1882. — Komm.: Stuttgart, Südd. Gross-Buchh.

Otte, Dr. Waldemar, Geschäftsf.: Bergland-Gesellschaft für Volksbildung m. b. H., Schweidnitz.

Ottosche Versandbuchhandlung, Berlin-Wilmersdorf, Südwestkorso 58. Gegr. 1/X. 1919. (70053.) Inh.: Albrecht Otto. Vertrieb hauptsächl. technischer Literatur. w.

Otto, Berthold, Verlag des Hauslehrers, Berlin-Lichterfelde, Holbeinstr. 21. Verlh. Gegr. 1904. Spez.: Pädagogik. (308. — 9—5. — 8423.) a. *Brauns.*

Otto, Frau Katharina, geb. Breithaupt, Geschäftsf.: Sphynx-Verlag G. m. b. H. für Wissenschaft u. Litteratur, Berlin.

Otto, W. H., G. m. b. H., Berlin C 2, Neue Friedrich-Str. 69. Verlag u. Sort. Gegr. 1/I. 1894. (Norden 5657. — Darmstädter u. Nationalbank, Berlin W 35. — 151724.) Geschäftsf.: Paul Fedtke. w. a. *Volckmar.*

Otto, Carl, Delmenhorst, Lange Str. 14. Buch-, Kunst-, Musik.- u. Paph. Gegr. 1/X. 1908. (2236.) Unverlangte Sendungen gehen mit Spesennachnahme zurück.
w. *Kommissionshaus.*

Otto's Buchversand, Inh. Hermann Otto, Dortmund, Leopoldstr. 19. Versand- u. Verlbh. Gegr. 1/IX. 1920. (3732. — TA.: Otto Dortmund Leopoldstr. 19. — Gewerbebank e. G. m. b. H., Dortmund. — 10507.)
at. w. *Volckmar.*

Otto, Carl, Reise- u. Versandbuchhandlung, Hamburg 23, Marienthaler Str. 115. Gegr. 15/VII. 1924. (Vulkan 1196. — 64486.) w.

⊛Otto, Felix: Eg. Wetzel's Buchh., Heiligenstadt.

⊛Otto, Gustav: Georg Allendorf'sche Buchh. Inh. Gustav Otto; Ekkehard-Verlag, Heppenheim (Bergstr.).

⊛Otto, Erich: Ravensbergische Buchh. Erich Otto, Herford.

Ottosche Buchh., Leipzig C 1. Goethestr. 8. Sortiment u. Antiquariat. Gegr. 1797 in Erfurt. (27272. — Allg. Dtsche. Credit-Anst.) Inh.: Frau Käthe Blömer, s. 6/VI. 1917 u. Heinrich Blömer. w.

⊛Otto, Dr. iur. Curt: Bernhard Tauchnitz, Leipzig.

Otto, Paul: Buch- u. Musikhaus Paul Otto, Leipzig.

⊛Otto, J., G. m. b. H., Prag [Praha] II, Karlovo nám 34. Verl.- u. Buchh. der böhm. Universität. Gegr. 1871. (Prag: 22741, 26316. — TA.: Verlag Otto Prag.) Fil. in **Bratislava** (ehem. Pressburg [Tschechosl. Rep.]), Laurinská 8. (Bratislava 1903. — Živnostenská banka, Pražská úvěrní banka in Prag.) Inh.: Kinder des verstorb. Jan Otto. Direktor: ⊛Rostislav Rivnáč. Prokur.: Josef Ledecký. Disponenten: Jar. Velek u. Gust. Wittler. = Liefern direkt mit 1/1 Portober. (Faktur über Leipzig) nur an Firmen, mit denen wir in Rechnung stehen; monatlich Sendung nach Leipzig. = Grösster tschechoslovakischer Buchverlag. Verlag des grossen böhm. Konversations-Lexikon „Ottův Slovník naučný", der illustr. Zeitschriften „Zlatá Praha" u. „Světozor", der Zeitschrift für Literatur und Kunst „Lumír", der volkswirtsch. Revue „Obzor národohospodářský". Reicher Vorrat tschech. Original-Illustrationen. Grosses Klischeelager. Zentrale und Filiale führen streng getrennte Kontis! — Komm.: Paris, Henri Gaulon. *Wagner.*

Otto, Albert: Kyffhäuser-Buchhandl., Rossla.

⊛Otto, Heinrich, Geschäftsf.: Mosella-Verlag, G. m. b. H., Trier.

⊛Otto, C. C., Vegesack, Bahnhofstr. 60 Sort.- u. Kunsth. Gegr. 1860. (75. — ††† Darmstädter u. Nationalbank. — Hamburg 14426.) Inh.: ⊛Conrad Otto, s. 1/I. 1901. ⚓ w. *Kommissionshaus.*

Otto, Oswald, Buchhandlung u. Buchdruckerei, Zempelburg [Sepólno] (Polen). Seit 1/I. 1906. Gegr. 1886. (17.— 8—6.—) w. *Giegler's Buchh.*

⊛Otto, Th., & Sohn, Vegesack, Breite Str. 21/22. Buch-, Kunst-, Pap.- u. Schreibwh. Gegr. 1/III. 1905. Inh.: Theodor Otto. Geschäftsf.: ⊛Christel Otto. ⚓ w. *Kommissionshaus.*

Ottstadt, Jakob, Direktor: Königsberger Hartungsche Zeitung u. Verlagsdruckerei Ges. a. Aktien, Königsberg (Pr.).

Out, P., Koog a/Zaan (Niederlande). Export-, Buch-, Pap.- u. Schreibmath., Buchb. u. Druckerei. Gegr. 1860. (1673.) Inh.: G. J. Honig. w. *Koehler & Volckmar A.-G. & Co., Abtl. Ausland.*

Overmeyer'sche Buchh., A., Inh.: Engelbert Overmeyer, Dorsten (Westf.). Buch-, Schreibmat.- u. Paph. Seit 1/I. 1903. Gegr. 1864. (435. — Essener Creditanstalt. — Essen 6718.) w. *Schneider.*

Oxford University Press, Scandinavian Branch, Kopenhagen [København], Store Kongensgade 40. H. Verlbh. Gegr. 1/VIII. 1920. (Central 6284. — TA.: Oxonian Kopenhagen.) Inh.: Oxford University Press. Manager: Humphrey Milford, London. Direktor: John E. Beet, Kopenhagen. Vertreter der Firmen: Constable & Co. Ltd.; George G. Harrap & Co. Ltd.; Hodder & Stoughton Ltd., London.

Oxford University Press, Central European Branch, Leipzig C 1, Markt 8. Verlbh. Gegr. Jan. 1928. (TA.: Oxonian Leipzig.) Inh.: Oxford University Press. Manager: Humphrey Milford, London. Direktor: H. Bohun Beet, Leipzig. Vertreter der Firmen: Constable & Co. Ltd.; George G. Harrap & Co. Ltd.; Hodder & Stoughton Ltd., London.

P.

Paapke, Erich: Spitzweg-Haus für Kunst- u. Bücherfreunde, Berlin-Neukölln.

⊛Paasche & Luz, Stuttgart, Furtbachstr. 12. Verlh. u. kartograph. Anstalt. Spez.: Geographie, Landkartenh. Gegr. Juli 1910. (⊶ 72340. — Ⓦ Württemb. Vereinsbank, Stuttgart; Wiener Bankverein, Wien. — ⌔ 6201.) Inh.: ⊛Walter Paasche u. Hermann Luz. Auslieferung: Stuttgart, Koch, Neff & Oetinger. ⚓a. *Volckmar.*

Paatz, Hellmuth, Burg (Bez. Magdeburg), Schartauer Str. 6. Sortimentsbuchh. Gegr. 2/X. 1926. (Ⓦ Spar- u. Gewerbebank, Burg b. Magdebg. — ⌔ Magdeburg 7506.) w. *Fleischer.*

Pabst, Heinrich, Geschäftsf.: Heilbrunn & Co., G. m. b. H., Berlin.

⊛§Pabst, Reinhold, Delitzsch, Breite Str. 26. Verl.- u. Sort.-, Buch-, Kunst- u. Musikh., Antiq. Gegr. 29/III. 1865. (⊶ 354. — Ⓦ Schauseil & Co., Delitzsch. — ⌔ Leipzig 49206.) Inh.: ⊛§Paul Pabst, s. 1/I. 1896. Mont., Mittw., Freit. Sendgn. n. Leipzig. ⚓w. *O. Klemm.*

⊛§Pabst, P., Leipzig C 1, Neumarkt 29, Erdgesch. u. I. Stock. Musikalienhandlung, Verlag, Sortim. u. Leihanst. für Kammermusik u. Klavierauszüge. Alleinvertrieb der Heim'schen Sammlungen von Volksgesängen für Männer-, gemischten u. Frauen-Chor für Deutschland, Oesterreich u. Ungarn. Gegr. 1/I. 1871. (⊶ 13880. — 8—6½. — Ⓦ†† Commerz- u. Privat-Bank, Filiale Leipzig; Böhm. Escomptebank & Creditanstalt, Fil. Warnsdorf; Girokasse Leipzig 1042. — ⌔ 7207.) Inh.: Frl. Gertrud Fritzsch, s. 25/IV. 1920. Prokur.: ⊛§Max Papsdorf. w.

Pacher & Kisić, Mostar (Jugoslavien). Sort.- u. Papierh., Verlagsanst. Gegr. 1878. (Ⓦ Landesbank für Bosn. u. Herzegow., Filiale Mostar. — B.-H. ⌔ 4078.) Inh.: Richard Pacher. w. *Volckmar.*

Paechter, Fritz E., Mitinh.: Emil Streisand, Berlin.

Pädagogische Stiftung Cassianeum: Buchhandlung Ludwig Auer, Pädagogische Stiftung Cassianeum, Donauwörth.

Paffrath, Friedr., Opladen, Cölner Str. 1. Buch-, Pap.- u. Schreibwh. Gegr. 1902. Inh.: Curt Paffrath. w. *Maier.*

Paggi, Cavaliere Roberto, Direktor: Anonima Libraria Italiana „A. L. I.", Florenz.

Pahl, Friedrich, Geschäftsf.: Schulmusik-Verlag G. m. b. H., Berlin.

⊛Pahl, Emil, Dresden-A. 16, Haydnstr. 19. Verlh. Seit 1/VII. 1900. Gegr. 1872. (Ⓦ Stadtbank, Dresden; Stadtgirokasse. — ⌔ 26257; Prag 78177; Wien 156650; Zürich VIII 10739.) ⚓ *Herbig.*

⊛Pahl'sche Buchh. (Herm. Haase), **Zittau,** Markt 13. Spez.: Leihb. u. Musikh. Gegr. 1/IX. 1846. (⊶ 3386. — TA.: Pahl Zittau. — Ⓦ Commerz- u. Privat-Bank. — ⌔ Leipzig 32744.) Inh.: ⊛Herm. Haase, s. 15/X. 1900. ⚓w. *Fr. Foerster.*

Paintner, Josef, Rosenheim, Kaiserstr. 8. Buch- u. Musikalienhandlung. Gegr. 4/XI. 1927. (⊶ 285. — Ⓦ Gewerbebank, Rosenheim.) Angebote aus den Gebieten der kathol. Literatur sind direkt erwünscht. w. *Kittler.*

Pajonk, Carl, Hamburg 25, Bethesdastr. 56. Buchhandlung. Reise-Versand-Export. Spez.: Architektur, Kunst u. Kunstgewerbe. Gegr. 1/IX. 1926. (⌔ 10508.) w.

Paitchadze, G., Geschäftsf.: Russischer Musikverlag G. m. b. H., Berlin.

Paket-Austauschstelle des Vereins der Buchhändler zu Leipzig, Leipzig C 1, Gerichtsweg 24. (⊶ 21421.) Siehe auch Bestellanstalt des Vereins der Buchhändler zu Leipzig. ⚓

Pakulla, Theophil, Myslowitz [Mysłowice] (Polen). Buch- u. Paph. Gegr. 1891. Unverlangte Sendungen verbeten. w. *Busch.*

§Paland, Artur, Steele, Markt 10. Buch-, Musik.- u. Instrumh., Schreibw. Gegr. 1915. (⌔ Essen 18195.) w. *Hofmeister G. m. b. H.*

„The Palestine Art Publishing Co. Jerusalem" Julius Salzer siehe Generalvertrieb der „The Palestine Art Publishing Co. Jerusalem" Julius Salzer, Wien.

Pallas, Franz, Alfeld (Leine). Buchh. u. Leihb. Seit 15/V. 1900. Gegr. 1/VIII. 1892. (⊶ 518. — Ⓦ Alfelder Bank. — ⌔ Hannover 30480.) w. *Kommissionshaus.*

⊛Pallas-Verlag, A.-G., Berlin SW 11, Königgrätzer Str. 85a. Kunstverlag. Gegr. März 1919. Mit den käuflich erworbenen Firmen Fritz Grandt & Co. und Unger & Fengler, Berlin, verschmolzen. (⊶ Hasenheide 1223. — 8—5, Wi. 8½—5½, Sbd. bis 3. — Ⓦ†† Ostbank für Handel u. Gewerbe, Berlin SW 19; Kreditanstalt der Deutschen, Prag; Amsterdamsche Bank, Amsterdam; Banca Commerciale Italiana, Mailand. — ⌔ 54226.) Leit. Direktor: ⊛Rudolf Frank. Generalvertretung und vollständige Auslieferung für Könyves Kálmán A.-G., Budapest. **Liefert nur direkt von Berlin mit ¹/₁ Portoberechnung.** An Firmen, die kein Konto haben, nur gegen Voreinsendung des Betrags bezw. gegen Postnachnahme. ⚓ *Koehler.*

Palm, Louis, Aalen (Württ.). Buch- u. Schreibmath. Seit 23/IX. 1874. Gegr. 1865. Inh.: Adolf Palm, s. 1/VII. 1897. w. *Brauns.*

⊛**Palm's Hofbuchhandlung, Joh., München** 2, Theatinerstr. 19. Gegr. Febr. 1827. (☎ 90100. — ⊙ 130.) Inh.: ⊛Robert Pergler, s. 1/VII. 1899. ⚓ w. *Fleischer.*

⊛**Palm & Enke, Erlangen.** Verlh. Gegr. 21/VI. 1810. (☎ 540 Krische. — TA.: Krische Erlangen. — ⊙ Nürnberg 26718.) Inh.: ⊛Friedrich Krische, s. 15/I. 1912, ⊛Carl Müller u. ⊛Karl Ströver, s. 1/VII. 1927. ⚓ *Wagner.*

*****Palmer, Cecil, Publisher, London** W. C. 2, 49 Chandos Street, Covent Garden. Verlagsbuchh. (☎ Regent 1226. — TA.: Cepalhaywa Phone London.) Inh.: *Cecil Palmer. at. *Koehler.*

Palmer, Howe & Co., Manchester (England), 73, 75 u. 77 Princess Street. Sorth. w. *Kittler.*

⊛**Pandora-Verlag, Dresden**-A. 1, Pestalozzistr. 12. Buchverlag. Gegr. Dez. 1925. (☎ 21838. — TA.: Pandoraverlag Dresden. — ⊙ 28559.) Inh.: ⊛Herbert Dehnert. Direkte Lieferung an Firmen, mit denen wir nicht in Rechnungsverkehr stehen, nur gegen vorherige Einsendung des Betrages oder unter Postnachnahme. Empfehlen den Herren Verlegern unsere leistungsfähige Buchdruckerei. a. *O. Klemm.*

⊛**Paneuropa-Verlag, Wien** I, Hofburg Marschallstiege. Eigenverlag der Werke Dr. Coudenhove-Kalergi's. Gegr. 28/VII. 1925. (☎ 78180. — TA.: Paneuropa. — ⊙ Berlin 122908; Belgrad 69023; Budapest 54996; Prag 77124; Warschau 190878; Wien 18251; Zürich 13753.) Inh.: ⊛Dr. Richard Nikolaus Coudenhove-Kalergi. Geschäftsl.: Ing. Leopold Klausner. — Komm.: Berlin, Berl. Kommissionsbuchhdlg., SW 68, Schützenstr. 29/30. a. *Carl Emil Krug.*

∮**Panhans, Franz A., Pressnitz** (Böhmen). Buch-, Musik.- u. Schreibmh., Zeitungsverschleiss, Buchb. Gegr. 1890. (⊕ Kreditanstalt d. Deutschen, Zweiganstalt Pressnitz.) Angebote neuester Musikalien direkt erwünscht. Unverlangte Sendungen verbeten. w. *Maier.*

Panhirsch, P. A., Bismarckhütte [Wielkie Hajduki] (Polen). Buchh. Gegr. 1903. w. *Maier.*

Pank, Gustav, Neulübbenau. Buchh. Gegr. 1914. w. *Wallmann.*

⊛∮**Pannen, Gerhard, Rheinische Schulbuchhandlung, Mörs.** Buchdruckerei, Verlag der Zeitung „Der Grafschafter" (gegr. 1/I. 1846). Staatl. Lotterie-Einnahme. Gegr. 2/X. 1868. (☎ 28. — ⊙ Köln 11051.) Inh.: ⊛∮Gerh. Pannen, Herm. Pannen u. Wilh. Pannen. ⚓ w. *Volckmar.*

Pannen, Johannes, Rheinhausen-Friemersheim (Niederrhein). Buch- u. Schreibwh., Buchdr., Buchb. Gegr. 1905. (☎ Duisburg 1916. — ⊕ Vereinsbank, Rheinhausen. — ⊙ Köln 42087.) w. *Streller.*

Pannier, Rich., Bad Schmiedeberg (Bz. Halle). Buch-, Musik.- u. Schreibwh. Gegr. Nov. 1905. w. *Kommissionshaus.*

⊛**Panse's Verlag, G. m. b. H., Weimar.** Gegr. 1848. (☎ 73, 74, 77. — So. ½8—½6, Wi. 8—6. — TA.: Landeszeitung Weimar. — ⊕†† Commerz- u. Privat-Bank, Fil. Weimar; Thüring. Staatsbank; Disconto-Gesellschaft, Fil. Weimar. — ⊙ Erfurt 4209.) Geschäftsf.: ⊛Direktor Karlfriedr. Knabe. Prokur.: O. Wilhelm, A. Scheibner. at. *Fr. Foerster.*

⊛**Pantheon Literarische Anstalt A.-G., Budapest** V, Vilmos császár utca 28. Verlbh. Gegr. März 1920. (☎ 13499.) Gen.-Direktor: ⊛Victor Ranschburg. Direktor: Lad. Dormándi. Prokur.: Lad. Sömjén. *Volckmar.*

⊛**Pantheon-Verlag, Berlin** W 30, Freisinger Str. 5a. Gegr. 1/IV. 1919. (☎ Kurfürst 4541. — TA.: Pantheonverlag Berlin. — ⊕ Deutsche Bank, Dep.-Kasse NO, Berlin W. — ⊙ 68309.) Inh.: ⊛Fritz Jentsch. **Vollständige Auslieferung in Leipzig.** ⚓ at. *Brockhaus.*

Pantzer, Albert, Essen, Segerothstr. 13. Sort.- u. Kolph. Gegr. 1899. (☎ 5067. — ⊙ Köln 13277.) w. *F. E. Fischer.*

⊛**Pan-Verlag Rolf Heise, Berlin**-Charlottenburg 2, Kantstr. 158. Spez.: Philosophie u. Geisteswissenschaften. Schriften der Kant-Gesellschaft. Charakterologie. Seit 1/X. 1921. Gegr. 11/I. 1905. (☎ Bismarck 139. — ⊕ Darmstädter u. Nationalbank, Dep.-K., Kurfürstendamm 26a; Staatsbank, Leipzig [Währung]. — ⊙ Berlin 111344 u. 30681 [nur für Abt. Kant-Studien]; Wien 156743.) Inh.: ⊛Kurt O. Fr. Metzner. a. *Fleischer.*

⊛**Papageno-Musikverlag, Berlin** W 62, Kurfürstenstr. 125. Gegr. 1/IV. 1921. (☎ Nollendorf 3044. — ⊙ 113113.) Inh.: ⊛Erwin Berger. a. *Leede.*

Papasian & Co., Alexandrien (Ägypten), Toussoum Pasha St. 7, u. **Kairo** (Ägypten), Chareh Maghrabi 7. Musik.- u. Pianoh. Gegr. 1916. w. *Breitkopf & Härtel.*

⊛**Papauschek, Rudolf, Inh. Otto Hilf, Mähr.-Ostrau** 3 [Moravská Ostrava] (Tschechosl. Rep.). Buch-, Kunst-, Musik.- u. Papierh., Buchdr. Seit 1/I. 1893. Gegr. 1/I. 1888. (☎ 28. — ⊙ Prag 30355.) Prokur.: Egon Hilf. — Komm.: Wien, R. Lechner & Sohn. at. w. *R. Hoffmann.*

Pape, Gotthold, Halberstadt, Kühlinger Str. 34. Buch- u. Paph., Schulbuchh. Gegr. 17/IV. 1899. (☎ 2500. — ⊕ Bank für Handel u. Gewerbe, Halberstadt; Halberstädter Bank- u. Treuhand-Genossenschaft, E. G. m. b. H., Halberstadt. — ⊙ Magdeburg 5564.) Unverlangte Sendungen gehen unter Spesennachnahme zurück. w. *Maier.*

Pape, Henry: Barnewitz'sche Hofbuchh. (Verlagsconto) Henry Pape, Neustrelitz.

Pape, Frau Maria verw., ⊛Carl Pape u. ⊛Albert Pape: Junfermann'sche Buchh., Paderborn.

Papeterie „Wega" Librairie, St. Moritz-Dorf, Lugano, Zermatt, Wengen u. Gstaad. Inh.: Wehrli A.-G. in Kilchberg-Zürich, siehe diese. — Komm.: Stuttgart, Koch, Neff & Oetinger. *Koehler.*

Paepke, Fritz, Mitinh.: Lange & Paepke, Chemnitz.

⊛Pappritz, Wilhelm: Fachpresse-Verlag Dr. J. Friedrich Meissner, Heidelberg.

⊛Papsdorf, Arthur Max, Prokur.: P. Pabst, Leipzig.

Parbs, A., Schwerin (Mecklb.), Wladimirstr. 5. Buch- u. Paph. Seit 1895. Gegr. 1856. (Ⓜ Girozentrale, Schwerin.)

Parcus & Co. siehe Verlag Parcus & Co., München.

***Pardini, Heinrich, Universitätsbuchhandlung Jos. Engel, Czernowitz** [Cernăuți] (Rumänien). Gegr. 1825. (TA.: Pardini. — ⟲ Leipzig 49169; Wien 26630.) Inh.: *Josefine Engel. Prokur.: Arthur Engel. w. *Volckmar.*

⊛**Parey, Paul, Berlin** SW 11, Hedemannstr. 28 u. 29. Verlag für Landwirtschaft, Gartenbau, Forst- u. Jagdwesen. Gegr. 1/I. 1848. (⊟ F 5 Bergmann 4232—35. — 8—4. — TA.: Parey Berlin Hedemannstr. — Ⓜ†† Reichsbank; Deutsche Bank, Dep.-Kasse C, Berlin; Allgem. Deutsche Credit-Anstalt, Abtl. Buchhandel, Leipzig. Ausländische Bankkonten: Oesterreich, Wiener Bankverein, Wien I, Schottengasse 6; Schweiz, Schweizer-Kredit-Anstalt, Zürich; Tschechoslowakei, Allgem. Böhmischer Bankverein, Prag; Kreditanstalt der Deutschen, Prag; Rußland, Ukrainbank, Charkow, Pl. Tewelew 2 Nr. 1872. — ⟲ Berlin 27058; Warschau 190990.) Inh.: ⊛Dr. h. c., Dr. e. h. Arthur Georgi, s. 1/XII. 1900, ⊛Rudolf Georgi, s. 10/XI. 1911. Gesamt-Prokur.: G. Gaber, C. Rehfeld, H. Krieg, O. Domhardt, A. Vogel, F. Hecker, Dr. phil. Arthur Georgi jun. u. C. Schütte. Sendungen Mittwochs und Sonnabends nach Leipzig. ⚓ *Volckmar.*

Roland Paris-Verlag, Berlin W 15, Xantenerstr. 11. Verlag für Graphik u. Kunst. (⊟ Oliva 5136. — ⟲ 31727.)

Park Buchhandlung Ch. Zimmermann, Berlin-Steglitz, Mariendorfer Str. 43. Sortbh. Leihbücherei. Gegr. 1/X. 1927. (⊟ Steglitz 1424.) Inh.: Frau Charlotte Zimmermann. w. *Cnobloch.*

***Parker & Son, Ltd., Oxford** (England), 27 Broad Street. Univ.-Buchh. Verl., Sort. u. Antiq. Gegr. 1750. Inh.: *C. J. Parker. at.w. *Fleischer.*

⊛**Dr. Parlapanoff & Co., G. m. b. H., Leipzig** C 1, Dittrichring 3 a. Verlag u. Zeitschriftenvertrieb. Gegr. 1904. (⊟ 12010.—TA.: Parlapanoff. — Ⓜ Allg. Deutsche Credit-Anstalt. — ⟲ 65853.) Geschäftsf.: ⊛Dr. Iwan Parlapanoff.

Parlasca, Georg, Direktor: Phönix A.-G. für Zahnbedarf, Berlin.

Parlasca, Otto, Musikverlag, Hameln, jetzt Hermann Oppenheimer, Hameln.

Parnassos-Verlag, G. m. b. H., Berlin SW 19, Krausenstr. 46/49. Gegr. 9/V. 1910. Geschäftsf.: David Löwenberger u. Willy Henchel. *Brockhaus.*

Parnass-Verlag G. m. b. H., Bamberg, Karolinenpl. 1. Spez.: Schöngeistige Literatur. Gegr. 27/IV. 1921. (⊟ Parnassverlag Bamberg. — Ⓜ Bayer. Hypotheken- u. Wechselbank, Bamberg. — ⟲ Nürnberg 28156.) Geschäftsf.: Dr. Wilhelm Sohler. *Steinacker.*

⊛⚷**Parrhysius, Arthur, Verlagsbuchhandlung, Berlin** SW 11, Grossbeerenstr. 87. Buch- u. Musikh. Gegr. 1/X. 1879. (⊟ Hasenheide 5287. — ⟲ 3339.) *Carl Emil Krug.*

⊛**Parteibuchhandlung G. m. b. H., Mannheim** S. 2. 1. Sorth. u. Kolportage. Gegr. 25/XI. 1910. (⊟ 8531. — 8—6. — TA.: Parteibuchhandlung. — Ⓜ†† Mannheimer Gewerbe-Bank. — ⟲ Karlsruhe 29558.) Geschäftsf.: ⊛Karl Richard Böttger. Unverlangte Sendungen gehen unter Spesennachnahme zurück. Angebote erwünscht in Politik, Sozialpolitik, Arbeitsrecht, Gesetzgebung, Volkswirtschaftslehre. — Komm.: Stuttgart, Koch, Neff & Oetinger. ⚓ w. *F. E. Fischer.*

Parthenon-Verlag G. m. b. H., Leipzig O 28, Elisabethstr. 18/20. Gegr. 30/IX. 1926. (⊟ 60970. — Ⓜ Sächs. Staatsbank, Leipzig, Abt. Grimmaischer Steinweg. — ⟲ 65946.) — Geschäftsf.: Ottokar Müller. Verlag der Parthenon-Bücher, von denen monatlich ein neuer Bd. erscheint. — Komm.: Berlin, Gustav Grosskopf. *Fleischer.*

Parzeller, Johannes, Direktor: Fuldaer Actiendruckerei, Fulda.

⚷**Pasche, Hans, Verlag, Berlin**-Charlottenburg 4, Kantstr. 115, u. **Leipzig** C 1, Göschenstr. 19. Verlag u. Musik-Sort. Spez.: Musikbücher. Gegr. 4/II. 1920. (Ⓜ Berlin: Commerz- u. Privat-Bank, Dep.-Kasse M., Berlin W 50; Leipzig: Commerz- und Privat-Bank, Dep.-Kasse M, Johannisplatz. — ⟲ Berlin 136508; Leipzig 55644.) Inh.: ⚷Hans Pasche. Geschäftsl. in Leipzig: Adolf Scheider. **Auslieferung u. Versand nur von Leipzig.** a. *Simrock.*

⊛**Pascheles, Samuel W., & Sohn, Prag** [Praha], Celetná 4. Buch-, Kunst- u. Musikh., hebr. Verl. Spez.: Gebetbücher. Gegr. 1858. (⊟ 8182/IV. — TA.: Pascheles Buchhandlung Prag. — ⟲ 47544.) Inh.: ⊛Alfred Pascheles. w.

Paschen, Pastor Gottfried, pers. haft. Gesellschafter: Missionsbuchh. Stursberg & Co., Neukirchen (Kr. Mörs).

⊛Paschke, Max: Haude & Spenersche Buchhandlung Max Paschke, Berlin.

Paschy, Oskar, Brandis. Antiq. Gegr. 1/X. 1910. (Girokasse, Brandis.) 1 Antiq.- u. Auktionskatalog erbitte direkt. w. *Streller.*

Pašek, J., Gitschin [Jičín] (Tschechoslow. Rep.). Buch-, Kunst-, Musik.- u. Schreibmath., Antiq. u. Zeitungsverschl. Seit 1/X. 1876.

⊛**Passage-Buchhandlung Richard Müller, Jena,** Collegiengasse 33. Buch- u. Kunsth. Antiq., Lehrmittelh. Seit 3/IV. 1906. Gegr. 1/IX. 1896. (🖃 2498. — Helm & Jungh, Jena. — 👁 Leipzig 11197.) ⚓ w. *Kommissionshaus.*

Pastänier, Erich: Harth-Verlag Erich Pastänier, Probstdeuben b. Leipzig.

Pataky, Carl, siehe Maetzig & Co. G. m. b. H., vormals Carl Pataky, Berlin.

⊛**Paetel, Gebrüder, Berlin** W 35, Lützowstr. 7, u. **Leipzig** C 1, Kohlgartenstr. 47. Verlh. Seit 2/VI. 1871. Gegr. 2/I. 1837. Gebrüder Paetel, Sonderkonto Rösl & Cie. seit 1/VIII. 1925. (🖃 Lützow 1457. — 8—4. — Gebrüder Röchling; Berliner Stadtschafts-Bank A.-G.; S. Bleichröder, Stadtkasse, Berlin. — 👁 29692.) Inh.: ⊛Dr. phil. Georg Paetel, s. 1/VII. 1899, u. Dr. Wilhelm-Ernst Tornette. Direkt mit 1/1 Portober. **Auslieferung nur Leipzig.** Für Berliner Firmen auch in Berlin, für Wiener Firmen bei Moritz Perles, Wien. ⚓ a. *Gebr. Paetel, Leipzig.*

⊛Paetel, Wolfdietrich, Mitinh.: Dr. Tornette & Co., Reise- u. Versandbh., Berlin.

⊛**Paetel, Hermann, Verlag, G. m. b. H., Neu-Finkenkrug** (Osthavelland) b. Berlin, Kaiser-Wilhelm-Str. 51/52. Verlag der Veröffentlichungen des Allg. Vereins für Deutsche Literatur (Eingetr. Verein). (🖃 Seegefeld 173. — 9—5. — ††† Disconto-Gesellschaft, Dep.-Kasse Friedenau, Kaiser-Allee 140; Sächsische Staatsbank, Leipzig; Wiener Bankverein, Wien, Zentrale; Kreditanstalt der Deutschen, Prag, Krakauer Gasse 11. — 👁 11052.) Geschäftsf.: ⊛Alfred Paetel, Konsul a. D., u. Frau Louise Paetel, geb. Heyden. **Auslieferung für Berlin durch Berliner Kommissionsbuchhandlung, für alle übrigen Plätze durch Franz Wagner, Leipzig.** ⚓ a. *Wagner.*

§**Paternoster, E., Görlitz,** Berliner Str. 6. Musikalien u. Musikinstrumente. Gegr. 15/V. 1916. (👁 Breslau 48061.) a. w. *Hug & Co.*

⊛Patkiewicz, M.: Sallmayer'sche Buchh. M. Patkiewicz, Wien.

„Patria" Jenrich & Co., Berlin-Neukölln, Berliner Str. 1. Buch- u. Papier-Grosshdlg. Inh.: K. Löwinsky u. W. Jenrich. w. *Maier.*

Patrunky, Georg, Halle (Saale), Barfüsserstr. 12. Buchh., Leihb. Spez.: Körperpflege, Theosophie. Seit 1/X. 1892. (TA.: Patrunky Halle S. — 👁 Erfurt 6158.) w.

⊛Pattloch, Gustav August Paul: C. Krebs'sche Buchh., Paul Pattloch, Aschaffenburg.

Paetz'sche Versandbuchhandlung, Nordgermersleben. Buch-, Kunst-, Musik.- u. Schreibwh. Gegr. 16/VIII. 1908. Inh.: Alwin Paetz. Unverlangte Sendungen verbeten, gehen mit Spesennachnahme zurück. w. *Schneider.*

Patz, J., Sensburg, Postschliessfach 45, Königsberger Str. 12. Buch-, Kunst-, Musik.- u. Paph. Seit 1/I. 1920. Gegr. 1/X. 1916. (🖃 86. — Kreisbank d. Kreises Sensburg. — 👁 Königsberg Pr. 21848.) w. *O. Klemm.*

⊛Paetzel, Felix: Otto Wigand, Leipzig.

⊛**Paetzel & Co., Leipzig** C 1, Gabelsbergerstr. 1 a, pt. Verlagsvertretung. Gegr. 1/I. 1920. (🖃 21180. — 9—5, Sbd. 9—4. — Staatsbank, Leipzig. — 👁 50539.) Inh.: ⊛Felix Paetzel, s. 1/I. 1920. ⚓

Patzschke, Reinhold, (Inh.: Hans Zeppenfeld), **Hohenmölsen.** Buch- u. Musikh. nebst Akzidenzdruckerei. w. *Schneider.*

Pauck, Heinrich: Grosslehrmittel-Anstalt Bertelsmann (Inhaber Heinrich Pauck), Bielefeld.

⊛**Paul, Bernhard, Buchb., Buchdr., Steindr., Berlin** SW 48, Wilhelmstr. 22 a. Verlh. Gegr. 1/IV. 1874. (🖃 Hasenheide 1970. — Kur- u. Neumärkische Ritterschaftl. Darlehns-Kasse, Berlin W 8. — 👁 10280.) Inh.: Frau Minna Paul, Gerhard Paul u. ⊛Dr. phil. Max Paul. at. *Streller.*

⊛Paul, Frau Ww. Rosamunde, geb. Spamer, Mitinh.: Hugo Spamer, Berlin.

⊛**Paul, O., Buchh. u. Antiq.** (Inh. Otto Foerster), **Bonn,** Bahnhofstr. 26. Spez.: Schöne Literatur, Rechts- u. Staatswiss., Medizin, Landwirtschaft, Studentica, Eisenbahnbuchhandel. Seit 1/I. 1905. Gegr. 15/IV. 1887. (🖃 798. — Dresdner Bank, Fil. Bonn. — 👁 Köln 87946.) Unverlangte Sendungen gehen unter Spesennachnahme zurück. ⚓ w. *E. Bredt.*

Paul, Friedrich: Hermann Lau, Danzig.

⊛Paul, Albert Otto: Verl. f. Kunst u. Wissenschaft; Gustav Weigel, Leipzig.

Paul, Otto, Lommatzsch, Döbelner Str. 39. Antiq.-, Buch- u. Musikh. Gegr. 1/IV. 1891. (🖃 239. — Giro-Kasse, Lommatzsch N. 63.) n. *F. E. Fischer.*

Paul, Walter, Mitinh.: G. Danner, Mühlhausen (Thür.).

Kegan Paul, Trench, Trübner & Co., Limited, London E. C., Broadway House, 68—74 Carter Lane. Verlh., Sortim. u. Kommissionsgeschäft. w. *Koehler.*

Pauli, Wilhelm: Reise- u. Versandbh. „Merkur", Wilhelm Pauli, München.

***Pauli & Torell, Bok- & Pappershandel, Gothenburg** [Göteborg] (Schweden), Södra Hamngatan 25. Sort.-, Landkarten- u. Papierh. Spez.: Geographie, Geschichte, Handelswiss., Judentum, Kunst, Medizin, Naturwiss., Philologie, Philosophie, Schöne Literatur, Sozialwiss., Technologie u. Protestant. Theologie. Gegr. 1/IV. 1905. (Aktiebolaget Göteborgs

Bank, Göteborg.) Inh.: *Helge Pauli. Antiquariatskataloge in 3 Expl. direkt erbeten. — Komm.: Kopenhagen, Danske Boghandleres Kommissions-Anstalt; London, Wm. Dawson & Sons; Oslo, A./S. Bokcentralen; Paris, Vald. Rasmussen; Stockholm, A.-B. Seelig & Co.
w. *Cnobloch.*

Paulick, H., Rathenow, Mittelstr. 16. Sorth. Inh.: S. P. D., Ortsverein Rathenow. Geschäftsf.: H. Paulick. Unverlangte Sendungen verbeten. ⚓w. *F. E. Fischer.*

⊛Paulinus-Druckerei, G. m. b. H., Trier, Fleischstr. 64/65. Verlh., Buchdr., Buchb., Geschäftsbücherfabrik, Zeitungs- u. Zeitschr.-Verl. Spez.: Kath. Theologie, Gebet-, Gesang- u. Erbauungsbücher, Schöne Lit., Theaterlit., Formulare, Massenauflagen. Gegr. 5/VII. 1875. G. m. b. H. s. 1903. (Fernr. 2121, 2122, 2123. — Wi. 8—1 u. 3—6. — TA.: Landeszeitung Trier. — Ⓜ Direction der Disconto-Ges.; Deutsche Bank; Landesgenossenschafts-Bank. — Köln 35208; Saarbrücken 4046.) Geschäftsf.: ⊛Direktor C. Furtwängler u. Direktor K. Wies. Ges.-Prokur.: C. Hiegemann u. A. Simon. Zur Insertion werden empfohlen: „Trierische Landeszeitung", die nachweislich geles. Ztg. im Reg.-Bez. Trier; „Neunkirchener Zeitung" in Neunkirchen (Saar); Wochenschrift „Paulinusblatt"; Monatsschrift „Pastor bonus"; Zeitschrift „Marienburg"; Zeitschrift „Afrikabote"; „Mitteilungen f. Wein-, Obst- u. Gartenbau"; „Der Holzverkäufer" (Organ der Holzinteressenten des besetzten Gebietes); „Amtl. Schulblatt" f. d. Reg.-Bez. Trier; Verl. d. Kalenders f. d. Trierer Land u. des Amtl. Fahrplans f. d. Direkt.-Bez. Trier. = Liefert direkt mit $^1/_1$ Portoberechn.
a. *Wagner*

Paulmann, Martha, Barmen-Unterbarmen, Haspeler Str. 38, u. Filiale **Elberfeld,** Gartenstr. 50. Buch-, Zeichenmat.- u. Schreibwh. Gegr. 1/V. 1900. (Fernr. Barmen 3311. — TA.: Martha Paulmann Barmen. — Ⓜ Städt. Sparkasse, Elberfeld. — Köln 15548.)
w. *Fleischer.*

Paulmann, Otto, Verlag, Wernigerode (Harz). Spez.: Schöne Lit. Gegr. 1/I. 1922. (Magdeburg 6849.) *Volckmar.*

Paulun, Dirks, Altona, Lornsenstr. 21. Spezialbuchhandlung für Architektur, Kunst u. Handwerk. Gegr. 15/IV. 1925. (Fernr. D 2 8833.) — TA.: Dirkpaulun. — Ⓜ ††Deutsche Bank, Fil. Hamburg. — 53679.) Inh.: Wilhelm Carl Dirks Paulun. Angebote aus den Spezialgebieten für den Reisevertrieb erbeten. Vermittlung von Anzeigen und Besprechungsstücken für die hiesige Tagespresse. Übernahme von Alleinvertretungen.
n. *Volckmar.*

Paulus, W., Mitinh.: Freudebeul & Koenen, Essen.

⊛Paulus, Eduard: S. Mayer, Buchh., Inh. Eduard Paulus, Esslingen.

⚓Paulus, Rich., Freiburg (Breisgau), Rotteckstr. 5. Musik.- u. Instrumh. Gegr. 1907. (Fernr. 3907. — Karlsruhe 32853.) w. *André.*

⊛Paulus, Oscar, Leipzig C 1, Gewandgässchen 4. Verlag. Gegr. 1/V. 1927. (Fernr. 29611. — Ⓜ Stadtbank, Leipzig. — 57392.)
Lampe.

⊛Paulus, Oscar: Gerhard Lampe, Leipzig.

⊛Paulus, Johann Georg: Franz Unterberger, Lindau i/B.

Paulus, E.: Musikhaus E. Paulus, Wilhelmshaven.

Paulus-Buchhandlung, Graz I, Karneliterplatz 5 part. Kath. Sort.- u. Versand-Buchh. Gegr. 31/V. 1916. (Wien 95337 [Walter Kermes]; München 59569 [Paulus-Buchh.]; Prag 62730 [Kreditanst. d. Deutschen].) Inh.: Verein Paulus-Verlag. Pächter: Walter Kermes. w. *Volckmar.*

Paulus-Verlag, Graz III, Hochsteing. 125. Spez.: Lebens- und Gesellschaftsreform, Esperanto- u. kath. religiöse Literatur. Gegr. 31/V. 1916. (Karlsruhe 70269; Wien 161953; Zürich VIII, 8865 [Paulus-Druckerei u. Verlags-Anstalt].) Inh.: Verein Weisses Kreuz, Graz.

⊛Paur, Karl: J. Schlaetz'sche Buchh., Freudenstadt.

Pause, Fritz, Buchvertriebs-Antiquariat, Berlin NW 5, Quitzowstr. 123. (Fernr. Hansa 2066.) — Vertrieb von Restauflagen.

⊛Pause, G., Leipzig C 1, Nordstr. 43. Buch- u. Paph. Seit 1/VII. 1918. Gegr. 1902. (Fernr. 28594. — Ⓜ Deutsche Bank, Filiale Leipzig. — 63726.) Inh.: ⊛Gertrud Pause.
w. *Kommissionshaus.*

⊛Paustian, Gebrüder, Hamburg 1, Alsterdamm 7, II. Verlagsbuchh. Hauptfächer: Neuere Sprachen, Handelswissenschaft. Gegr. 1/X. 1904. (Fernr. Elbe 8185. — 9—5, Sbd. 9—2. — TA.: Sprachverlag. — Ⓜ Dresdner Bank, Hamburg. — Hamburg 189; Danzig 1061; Saarbrücken 4519; Wien 105274; Prag 79308; Laibach 20260; Budapest 25162; Zürich VIII, 2055.) Inh.: ⊛Heinrich Paustian, s. 1/X. 1904, u. Otto Paustian, s. 1/X. 1908.
Paustians Lustige Sprachzeitschriften. Ausgaben in Englisch, Französisch, Spanisch, Italienisch, Esperanto. Jede Ausgabe vierteljährlich (3 Hefte) ℳ 1.50 ord., —.90 bar.
Paustians kaufmännische Bücher. 30 verschiedene Bände. Jeder Band ℳ 1.50 ord., —.90 bar.
Auslieferung: Leipzig, Otto Maier; Wien, Robert Mohr. Ab Hamburg mit $^1/_1$ Portoberechnung (Verpackung frei) nur gegen Nachnahme oder Zahlung durch die BAG.
⚓a. *Maier.*

Pavlović, S., Mitinh.: Štamparski zavod Krbavac & Pavlović, Essegg [Osijek] (Jugos.).

Pawelek, Heinrich: Alfred Coppenrath's Verlag, (H. Pawelek), Regensburg.

Pawlowski, Zygmunt, Direktor: Spólka Pedagog. Tow. Akc., Posen.

⊛Payne, A. H., Leipzig W 31, Nonnenstr. 38. Verlh. u. Musikverl. Gegr. 1/XI. 1839. (Fernr. S. Nr. 44501. — Ⓜ†† Stadtbank, Leipzig Scheckkonto 4383. — Leipzig 92750.) Inh.:

Friedrich Maack. Prokur.: ⊛Otto Rahm u. Karl Dennstedt. Liefern direkt mit $^1/_1$ Portoberechnung; an Firmen, mit denen wir nicht in Rechnungsverkehr stehen, nur gegen vorherige Einsendung des Betrags.
Kommissionshaus.

Payot, Samuel, Vorstand: Fritz u. Henri Payot, Direktoren: Librairie Payot & Cie., S. A., Lausanne.

⊛Paysen, Frl. Marg.: J. H. Köck Nchf. Inh. Marg. Paysen, Niebüll.

⊛Pechel, Dr. Rudolf, Geschäftsf.: Deutsche Rundschau G. m. b. H., Berlin.

⊛‡Pechel, Franz, (vorm. Ferstl), **Graz** (Steiermark), Herrengasse 3. Buch- u. Musikh., Antiq. Seit 1/V. 1880. Gegr. 1690. (☎ 2186. — 👁 Wien 7435.) Prokur.: Frl. Emmy Pechel. — Komm.: Wien, Arnold. ⚓w. *Volckmar.*

⊛Pechstein, Curt, Verlag, München 2, Maximilianstr. 11. Gegr. 1/IV. 1920. (☎ 21886. — Ⓜ†† Deutsche Bank, Fil. München. — 👁 München 21728; Wien 99634; Zürich VIII 9074.) ⚓a. *Opetz.*

⊛Pechstein, Curt, Geschäftsf.: Atlantic-Musikverlag, München.

*Pedersen, Sigurd, Mitinh.: Cammermeyers Boghandel, Oslo.

***Pedot, Fidelis, vorm. Julius Scheibein, Meran** [Merano] (Italien), Sandplatz 8. Buch-, Musik.- u. Schreibwh. Seit 1/II. 1912. Gegr. 1869. — Komm.: Wien, Perles.
w. *Volckmar.*

Peeters, Charles, Löwen [Louvain] (Belgien), 20 Rue de Namur. Verlh. *Brockhaus.*

⊛Peez, Carl von, Prokur.: „Bukum" A.-G. für Buch-, Kunst- u. Musikalienh. vorm. Hugo Heller & Cie., Wien.

⊛Peicher, Carl Friedrich Otto: Léon Sauniers Buchh. (Carl Peicher), Elbing.

Peil, W.: Deutsche Landvolksbuchh. Inh. W. Peil, Brüx.

Peiniger, August, Elberfeld, Kirchstr. 16/18. Buch- u. Paph. Gegr. 1/II. 1860. (👁 Köln 6221.) Inh.: Walther Peiniger. Prokur.: Frau Emilie Peiniger u. W. Peiniger jr.
w. *Giegler's Buchh.*

Peitmann, August, Stadthagen. Buch- u. Paph. u. Buchb. Gegr. 12/X. 1877.
w. *Streller.*

Peitz, Josef, Buchhandlung, Recklinghausen, Kirchplatz 3. Gegr. 1/XII. 1924. (👁 Essen 16286.) w. *Fleischer.*

⊛Peitz Nachf., Rob., Camburg (Saale). Zweigniederlassung der G. Neuenhahn G. m. b. H. in Jena. Buch- u. Paph., Buchdr., Verlag, Camburger Tageblatt, Thüring. Feuerwehrzeitung. Seit 1/VII. 1925. Gegr. 1831. (☎ 292. — TA.: Tageblatt Camburgsaale. — 👁 Leipzig 23456.) Inh.: G. Neuenhahn G. m. b. H., Univ.-Buchdr., Jena. Geschäftsf. u. Prokur.: ⊛Fritz Neuenhahn, Camburg. at. w. *Fleischer.*

Pekarek, Franz, Hainfeld (N.-Oest.). Buch-, Musik.- u. Paph., Buchb. Gegr. 1896. (👁 Wien 76653.) w. *Streller.*

Pelar, J. A., Rzeszów (Polen). Buchdr. u. Verlagsbh. Gegr. 1840. Verlagsbh. gegr. 1848. Inh.: Heinrich Czerny, s. 1/I. 1881. *Kittler.*

Pelkonen, Viljo, Direktor: Sortavalan Kirjakauppa O. Y., Sortavala (Finnl.).

Pelman, Frau H., Bonn, Mitinh.: Peter Schmitz Wwe., Verlagsbuchhandlung, Köln.

⊛Pelocke, Herm.: Fr. Brendels Leseinstitut, Gera.

*Peltenburg Pzn., C., Direktor: Buchh. u. Druckerei vorm. E. J. Brill, Leiden.

Pemsel-Rusch, Franz: Maison de Musique „Musica" Pemsel-Rusch, Esch.

Peña é Hickman, D. José de la, Direktor: Libreria y Editorial „Madrid" S. A., Madrid.

⊛Penner, F., u. K. Anthes (P. J. Kreuer Nachf.), **Frankfurt** (Main) 1, Goethestr. 28. Buchh. (☎ Hansa 9838. — Ⓜ Deutsche Bank. — 👁 45103.) Inh.: ⊛Fritz Penner u. K. Anthes. — Unverlangte Sendungen verbeten. — Komm.: Stuttgart, Koch, Neff & Oetinger.
⚓w. *Volckmar.*

Peppermüller, Paul: Buchhandlung Peppermüller, Lüneburg.

⊛Peppmüller, Robert, Göttingen. Buchh. u. Antiquariat. Gegr. 12/X. 1872. (☎ 3486. — Ⓜ Landesgenossenschaftsbank. — 👁 Hannover 42808.) Inh.: ⊛Richard Schmidt, s. 1/VII. 1923. Antiquar.-Kataloge 2fach.
⚓w. *Breitkopf & Härtel.*

Perau, Konrad, Sternberg (Mecklb.). Buch- u. Paph. Gegr. 1898. w. *Busch.*

Perche, A., Paris VI, 45, Rue Jacob. Librairie européenne. Seit 1/XI. 1902. — Komm.: Stuttgart, Koch, Neff & Oetinger.
w. *Koehler & Volckmar A.-G. & Co., Abtl. Ausland.*

⊛Pergler, Robert: Joh. Palm's Hofbuchh., München.

⊛Perl, Max, Berlin SW 19, Leipziger Str. 89. Sort., Antiq. Auktionsinstitut. Gegr. 1/IV. 1895. (☎ Zentrum 4868. — 9—7. — Ⓜ Hardy & Co., Berlin. — 👁 72182.) w.

Perl, Artur, Mitinh.: Naumann Rosenbaum, Stettin.

⊛Perles, Moritz, Wien I, Seilergasse 4 (Graben). Buchh., Verlh., Sort. u. Komm.-Gesch. Gegr. 15/III. 1869. (☎ 73151. — TA.: Perles Wien Seilergasse. — 👁 Wien 1349; Leipzig 90030; Prag 1349; Budapest 8426; Warschau 190210; Laibach 20180; Sarajevo 7372.) Inh.: Oskar Perles, s. 1/I. 1899, ⊛Dr. jur. Ernst Perles, s. 1/I. 1905, u. Kommerz.-Rat Friedrich Schiller. Verlag des seit 1866 erscheinenden „Adressbuch f. d. österr. Buch-, Kunst- u. Musikh.". Empfiehlt sich zur Übernahme von Kommissionen sowie Auslieferungslagern.

Inserate in den im Verlage erscheinenden Zeitschriften (Wiener Medizinische Wochenschrift, Seuchenbekämpfung, Mitteilungen der Gesellschaft für inn. Medizin u. Kinderheilkunde

in Wien, Mitteilungen der wirtschaftl. Organisation d. Ärzte Wiens, Wiener Literarische Signale, Zentralblatt für die juristische Praxis, usw.) sowie in ihren Fachkalendern haben besten Erfolg und werden billigst berechnet. Verlags- u. Sortim.-Konto werden streng getrennt geführt. ⚓ at.w. *Thomas Komm. Gesch.*

⊛Perlmann, Louis, Libau [Liepaja] (Lettland), Grosse Strasse 22, Ecke Rosenplatz. Buchh. Zeitschr.- u. Zeitungsvertr. Seit 31/XII. 1920. Gegr. Dez. 1918. (🖃 900. — Ⓜ Commerz- u. Privat-Bank, Berlin W 8; Libauer Kaufmannsbank A.-G., Libau. — 🌐 Riga 2991.) a. w. *Volckmar.*

Pernitzsch, Louis, Leipzig C 1, Goethestr. 6. Kunstv., Kst.- u. Bh. Seit 1/III. 1860. Gegr. 1/X. 1853. (🖃 19316. — Ⓜ Allg. D. Cred.-Anst. — 🌐 51206.) Inh.: Paul Ed. Theod. Gruhl u. Theo. Gruhl junior. w.

⊛Pernutz, Wilhelm: J. L. v. d. Velde Veldmann, Lingen.

⸸Perout, A., Mährisch-Ostrau 3 [Moravská Ostrava] (Tschechosl. Rep.), Zámecká ul. 8. Buch- u. Musikh. Gegr. 1/VII. 1901. (🖃 1148. — 🌐 Prag 12703.) — Komm.: Prag, Höfer & Klouček; Wien, Lechner & Sohn. w. *R. Hoffmann.*

Perschmann, Marie: Das Buchkabinett Marie Perschmann, Hamburg.

⊛Perschmann, Siegfr., Würzburg, Peterstr. 1. Buchh. u. Antiq. Gegr. 1/IX. 1895. (🌐 Nürnberg 12086.) — Komm.: Stuttgart, Koch, Neff & Oetinger. ⚓ w. *Kommissionshaus.*

Persiehl, H. O., Hamburg 8, Gutenberghaus an der Catharinenbrücke. Verlh. Gegr. 1849. (🖃 Roland 8002—8005. — Ⓜ Commerz- u. Privat-Bank. — 🌐 5916.) at. *Wallmann.*

⊛Perthes, Friedrich Emil, Gotha, Schöne Allee 19. Verlh. Spez.: Volksbildung. Gegr. 9/IX. 1895 in Basel. (🌐 Leipzig 27526.) Inh.: Frln. Magdalene, Elisabeth u. ⊛Hedwig Perthes, s. 1910. **Auslieferung nur in Leipzig,** daher Verlangzettel dorthin senden. a. *Wallmann.*

*Perthes, Dr. Joachim, Mitinh.: Der Flamberg Verlag; Richard Oefler; Gebr. Vogt, Gotha.

⊛Perthes, Justus, Gotha. Geograph. Anstalt u. Verlh. Gegr. Sept. 1785. (🖃 2004. — Wi. 8—1 u. 3—½7, So. ½8—1 u. 3—6, Sbds. bis 1. — TA.: Justus Perthes Gotha. — Ⓜ Reichsbank; Kreditanstalt der Deutschen in Prag, Abt. Buchhandel; Böhmische Unionbank, Prag; Schweizer Bankgesellsch. in St. Gallen (deren Postscheck-Konto IX 173); Banco Alemán Transatlantico in Madrid; Rotterdamsche Bankvereeniging in Amsterdam; Aktiebolaget Svenska Handelsbanken, Stockholm 16; The Equitable Trust Company, New York; The London Merchant Bank, Ltd., London. — 🌐 Erfurt 2044; Leipzig 17505; Wien 79633.) Inh.: *Dr. Joachim Perthes, s. 1/VII. 1916. Prokur.: ⊛Theodor Klemm (🖃 1170 Wohnung). Ges.-Prokur.: Johannes Fliček u. Julius Buchheim. Erhält keine Sendungen von Leipzig. *Volckmar.*

⊛Perthes, Friedrich Andreas, Aktiengesellschaft, Stuttgart. Verlh. Spez.: Geschichte u. Politik, Jugendschr. Gegr. in Gotha 1796. (🖃 S. A. 40247—49. — Sbd. bis ½1. — TA.: Perthesverlag. — Ⓜ Doertenbach & Co., Stuttgart. — 🌐 11863.) Inh.: Eine Aktiengesellschaft. Vorsitzender des Aufsichtsrats: ⊛Generaldirektor Dr. Gustav Kilpper. Direktor: ⊛Richard Neerforth. Gesamt-Prokur.: Ludwig Haid u. Wilhelm Gross. Bevollm.: *Alexander Skuhra. **Auslieferung des Gesamtverlags nur in Stuttgart** und bei den Zweigstellen in **Berlin** W 9, Linkstr. 16, **Leipzig** C 1, Frommannstr. 2a, **und Gotha,** Steinmühlenallee 1. ⚓ a. *Deutsche Verlags-Anstalt.*

⊛Pertz, Julius: Hugo Klein's Verlag, Julius Pertz; Geschäftsf.: Deutsche Evangelische Verlagsgesellschaft m. b. H., Barmen.

(Peschke's, Arno, Buchhandlung, Inh. Maria Nicolai, Glauchau. In Konkurs s. 19/III. 1927. [Vgl. Börsenbl. 1927 Nr. 72.] *Volckmar.)*

⊛Peschko, Gotthard, Direktor: Verlagsanstalt Alexander Koch G.m.b.H., Darmstadt.

⊛„Pestalozzi" Lehrmittel - Institut, Paedagog. Artikel u. Buchhandlung P. Michelson, Riga (Lettland), Kalkstr. 17.

⊛Pestalozzi - Buchhandlung Peter Schulz, Dresden-A., Lindenaustr. 28. Gegr. 1889. (🖃 45977. — Ⓜ Deutsche Bank, Fil. Dresden. — 🌐 Dresden 6459.) Unverl. Sendungen gehen unter Spesenn. zurück. Antiquariatskataloge aus dem Gesamtgebiet d. Sprachwissenschaften u. Philosophie sowie alle Verlagsverzeichnisse in 2facher Anzahl erbeten. w. *Thomas Komm. Gesch.*

⊛Pestalozzibuchhandlung Linke & Co., Halle (Saale). Kunst- u. Reisebuchh. Gegr. 18/I. 1911. (🖃 24583. — 🌐 Leipzig 16225.) Inh.: ⊛Felix Schaarschmidt. Prokur.: A. Landgraf. *Kommissionshaus.*

Pestalozzi-Fröbelverlag Otto Jacob, Leipzig C 1, Windmühlenstr. 49. Lehrmittelanstalt, Kunstverlag. Gegr. 1/VII. 1920. (🖃 29116. — Ⓜ Girokasse, Leipzig; Commerz- u. Privat-Bank. — 🌐 52032.) Inh.: Otto Jacob. Prokur.: Gustav Pfeiffer. w.

⊛Pestalozzi Verlags-Anstalt G.m.b.H., Berlin-Grunewald, Alte Allee 18. Spez.: Populärwiss. Literatur, Jugendschrift. u. Bilderbücher. Gegr. 1/I. 1921. (🖃 Uhland 516. — Ⓜ Dresdner Bank, Dep.-Kasse E; Kreditanstalt der Deutschen, Prag. — 🌐 Berlin 157704; Wien 156781; Zürich VIII 11183.) Geschäftsf.: ⊛Kommerzienrat Ludwig Wolff. Auslieferungsstelle in **Leipzig** C 1, Königstr. 9. (🖃 20326.) Bugramesse II. Stock St. 148—150. **Vollständige Auslieferung in Berlin u. Leipzig.** ⚓ a. *Pestalozzi Verlags-Anstalt G. m. b. H.*

⊛Pesti, Emil, u. ⊛Ernö Pesti: „Petőfi" Literarische Anstalt Alfred Pesti, Budapest.

Pestner, Walter, Leipzig C 1, Hohenzollernstr. 15. Sort.-, Antiq.-, Export-, Reise- u. Kommissionsbuchh. Spezialgeb.: Chemie, Kunst, Medizin,

Naturwissensch., sowie vergriffene Sammelwerke u. Seltenh. aller Art. Gegr. 1/VI. 1919. (Fernr. 63048 [auch nach Geschäftsschluss]. — 8—5, Sbds. 8—2. — TA.: Pestner 15 Hohenzollernstr. Leipzig; ABC Code 5th Ed. — Ⓦ Adca, Abtl. Buchhandel. — Fernr. 60168.) Antiquariatskataloge u. Buchkarten in 4facher Anzahl direkt erbeten. Bittet um Offerten über obige Gebiete. n.

Ⓑ Peter, Eugen, Generaldirektor: Franklin-Társulat, Ung.-lit. Anst. u. Buchdr. A.-G., Budapest.

Peter, Fritz, Chemnitz, Wettinerplatz 6. Zeitschr.-Vertrieb, Reise- u. Versandbh. (Fernr. 42625. — Ⓦ Commerz- u. Privatbank; Bank für Handel u. Verkehr, Chemnitz. — Fernr. Leipzig 9616.) Expedition von Zeitschriften jeder Art nach ca. 700 Orten des Erzgebirges u. Vogtlandes sowie Nord- und Westsachsens durch gutgeschultes Botenpersonal. Übernahme von Generalvertretungen und aller von Verlegern selbstgeworbener Abonnenten. Expeditions-Ortsverzeichnis steht auf Verlangen zur Verfügung. w. *F. E. Fischer.*

Peter, Bernhard, Neustadt (Orla). Buchdr. u. Buchh. Seit 15/IX. 1876. Gegr. 1/I. 1873. Inh.: Walter Tschirpe. w. *Kittler.*

Peter, J. P., Gebr. Holstein, Rothenburg (ob d. Tauber). Verlh., Buchdr., Zeitschr.- u. Kalenderverl. Gegr. 1844. (Fernr. Nürnberg 1231.)

Peterle's, C., Nachf., Franz Rauscher, Stadt Ried (Ober-Österr.). Buch-, Kunst-, Musik.-, Devotionalien- u. Schreibmath. Gegr. 1829. (Ⓦ Centralbank d. deutschen Sparkassen.) Inh.: Franz Rauscher, s. 1/IV. 1910. — Komm.: Wien, Lechner & Sohn. w. *Cnobloch.*

Petermann, J. H.: Goethe-Buchh. Purlitz & Co., Bremerhaven.

Ⓑ **Petermann, Rudolf, Bremerhaven,** Bürgermeister Smidtstr. 17. Zweiggeschäft in Wesermünde-G. unter Karl Memminger. Buch-, Kunst- u. Musikh. u. Leihb. Gegr. 1/IX. 1901. (Fernr. 1271. — Ⓦ Darmstädter u. Nationalbank. — Fernr. Hamburg 9141.) Ⓑ Karl Memminger, s. 1/X. 1920. w. *Staackmann.*

Ⓑ Petermann, Rudolf, Prokur.: Goethe-Buchhandlung Purlitz & Co., Bremerhaven.

Ⓑ **Petermann, Otto, Halle** (Saale), Olearius-str. 11. Buchhandlung. Spez.: Technik. Gegr. März 1895. (Fernr. Leipzig 88030.) Inh.: Ⓑ Oskar Tews, s. 1/X. 1912. Unverlangte Sendungen verbeten. ⚓ w. *Fleischer.*

Ⓑ Peters, Karl, Geschäftsf.: A. Hofmann & Co., G. m. b. H., Berlin.

Peters, Hermann A., Bonn, Lessingstr. 52. Kunstverlag. Spez.: Künstlerische Postkarten. Gegr. 1/IV. 1907. (Ⓦ †† Städtische Sparkasse, Scheckkonto Nr. 403, Bonn. — Fernr. Köln 4502.) **Auslieferung nur vom Verlagsort.** *R. Hoffmann.*

Peters, Heinr., Mitinh.: Fr. Boss Wwe., Cleve.

Ⓑ **Peters Verlag, Hermann, Darmstadt.** Seit 1/X. 1911. Gegr. 1/X. 1845 in Berlin. (Fernr. 2135. — Fernr. Frankfurt [Main] 11079.) Inh.: Ⓑ Otto Carius, s. 1/IV. 1905. *Thomas Komm. Gesch.*

Ⓑ Peters, Hofbuchhändler Walther: Schrobsdorff'sche Hofbuchh., Düsseldorf.

Ⓑ Peters, Ernst: Bücherstube Ernst Peters, Elbing.

Ⓑ **Peters, Edmund, Hamm** (Westf.), Oststr. 26. Sort.-, Antiq.-, Kunst- u. Schreibwh. Seit 1/VIII. 1920. Gegr. 1879. (Fernr. 236. — Ⓦ Gewerbe-Bank Hamm [Westf.]. — Fernr. Hannover 57542.) w. *Volckmar.*

Peters, Carl, u. Andreas Peters, Geschäftsf.: Kaufhaus Carl Peters G. m. b. H., Köln.

Ⓑ **Peters, C. F., Leipzig** C 1, Postschliessfach 398, Talstr. 10. Musikverlag. Seit 1814. Gegr. 1/XII. 1800. (Fernr. 21111. — TA.: Edition Peters Leipzig. — Ⓦ Reichsbank; Deutsche Bank, Fil. Leipzig. — Fernr. 51355.) Inh.: Ⓑ Henri Hinrichsen, Geh. Kommerzienrat, s. 1/I. 1894. Prokur.: Paul Ollendorff.

Ⓑ Peters, Rudolf: Friedr. A. Wordel, Leipzig.

Ⓑ **Peters, Karl, Magdeburg,** Alter Markt 6, Haus der Industrie- und Handelskammer. Buch-, Kunst-, Landk.- u. Lehrmittelh., Verlag, Antiq. u. Leihb. Spez.: Bibliophilie, Rechtswiss., Philosophie, Naturwissenschaften. Gegr. 1/IV. 1904. (Fernr. 330. — TA.: Peters Buchhandlung Magdeburg. — Ⓦ †† F. A. Neubauer, Zuckschwerdt & Beuchel. — Fernr. Sort. 650, Verlag 489.) a.w. *Volckmar.*

Ⓑ Peters, Wilhelm, Geschäftsf.: Bonifacius-Druckerei, Buch-, Kunst- u. Verlagshandlung, Buchbinderei u. Antiq., G. m. b. H., Paderborn.

Peters, Frau Helene: Volkskraft-Verlag, Stuttgart.

Peters Nachf., C., Kopp & Co., München 2, Wittelsbacher Platz 3. Musikh., Instrumh. u. Antiquar. Gegr. 1/V. 1885. (Fernr. 26142. — Ⓦ J. L. Feuchtwanger. — Fernr. 8142.) Inh.: Elisabeth verw. Kopp, s. 10/XII. 1925. ⚓ w. *Hug & Co.*

Petersens Buchh., F. Rybner, Aarhus (Dänemark). Gegr. Nov. 1867. (Fernr. 146 u. 157. — So. 8—6; Wi. 8—6.) Inh.: Emil Nielsen, s. Jan. 1904. — Komm.: Kopenhagen, Provins-Boghandlerforeningen. w. *Koehler.*

Ⓑ Petersen, Ewald: Verlag für Beamten-Fachliteratur (Inh. Ewald Petersen), Berlin.

Petersen, G. W., Elbing. Buch- u. Paph. Inh.: F. Eulenbruch. (Fernr. 846.) w.

Petersen, Otto, Essen, Rüttenscheider Str. 105/7. Buch- u. Papierh., Buchdr. Gegr. 23/X. 1903. (Fernr. 44171. — TA.: Petersen Büromöbel. — Ⓦ Essener Creditanstalt. — Fernr. 16944.) w. *Volckmar.*

Petersen, Hans, Heide (Holstein), Friedrichstr. 3. Buch-, Pap.- u. Kunsth., Buchb. Gegr. 1/II. 1914. (Fernr. 70. — Ⓦ Heider Volksbank; Spar- u. Darlehnskasse. — Fernr. Hamburg 41822.) w. *Streller.*

Petersen, Martin: „Kobberstikhuset" Martin Petersen, Kopenhagen.

Ⓑ Petersen, Walther: Paul Dalichow Nachf. Inh. Walther Petersen, Lüdenscheid.

Ⓑ Petersmann, Dr. Josef: Otto Spamer, Leipzig.

⊛Peth, Frau Katharina: Fr. Lehmann's Buchh. Otto Kressmann Nachfolg., Jacob Peth, Zweibrücken.

⊛„Petőfi" **Literarische Anstalt** (Alfred Pesti), **Budapest** VII, Kertész-utca 16. Medizin. Verl. u. Buchh. Gegr. 1889. (⊛ 2734.) Inh.: ⊛Emil Pesti u. ⊛Ernö Pesti. a. w. *Volckmar.*

⊛Petrenz, Oscar, Mitinh.: Müller & Rühle, Hofbh., Darmstadt.

*Petri, W. A., Direktor: W. P. van Stockum en Zoon, Haag.

Petri, Walter: Adolf Schleuhs Nachf. Walter Petri, Osterburg.

⊛Petri, Wilhelm: Emil Gutzkow, Stuttgart.

⊛**Petri & Cie. Aktiengesellsch., Solothurn** (Schweiz). Buch- u. Kunsth. Gegr. 1/X. 1889. Inh.: Frau Adeline verw. Petri, ⊛Gottlieb Vogt-Schild u. Ernst Schild-Petri. Prokur.: Edwin Schlumpf. Unverlangte Sendungen gehen unter Spesennachnahme zurück. — Komm.: Stuttgart, Koch, Neff & Oetinger. w. *Volckmar.*

Petrie, Elisabeth, geb. Müller, pers. haft. Gesellschafterin: Willi Woizinski, Berlin.

⊛**Petropolis-Verlag A.-G., Berlin** W 15, Joachimsthaler Str. 12. Gegr. 30/IV. 1923. (⊛ Bismarck 7099. — ⊛ Darmstädter u. Nationalbank, Dep.-Kasse Kurfürstendamm 52. — ⊛ Berlin 10814.) Direktoren: S. Grinberg, ⊛Prof. Dr. Abraham Kahan u. Prof. Dr. Jakob Bloch. at. *Brauns.*

⊛**Petrus-Verlag Hans Adams, Trier,** Schliessfach 236, Fleischstr. 2/4. Verlag u. Sort. Spez.: Kathol. Theologie, kathol. Erbauungsbücher. Gegr. 1911. (⊛ 292. — 8—7. — TA.: Petrusverlag Trier. — ⊛†† Disconto-Gesellsch. — ⊛ Köln 13384.) Inh.: ⊛Hans Adams, s. 1/X. 1919. Prokur.: Frau Aenny Adams. *Wagner.*

Petry, J., München S 50, Thalkirchner Str. 47. Goldleisten- u. Rahmenfabrik. Abtlg. Kunstverlag u. Kunsth. (⊛ 73975/76. — ⊛ 884.) Inh.: Hans Jakob Petry. Direktor: Eugen Biemüller. Prokur.: Franz Xaver Kafler. w. *R. Hoffmann.*

Petsch, Bernhard, Hohenwestedt (Holst.). Buchh. Seit 1/X. 1916. Gegr. 1871. (⊛ Hamburg 21858.) w. *Streller.*

Pettay, J., Direktor: Akademiska Boghandeln, Helsingfors.

⊛**Petters, Otto, Leipzig** C 1, Seeburgstr. 53, I. Verlagsbuchh. Seit 1886. Gegr. 1/IX. 1879. (⊛ 17631. — ⊛ Dresdner Bank, Abt. D, Leipzig. — ⊛ 63797 [Kurt Petters].) Inh.: ⊛Kurt Petters.

Pettersson, Arvid, Direktor: Nya Aktiebol. Lundbergs Bokh., Norrköping.

⊛Petzholdt, Werner, Mitinh.: Holze & Pahl vorm. E. Pierson, Dresden.

⊛Petzold, Moritz: E. Schneider's Buchh., Kirchberg.

Petzoldt, Georg, Nachf., Inh. A. von Döring, Leipzig C 1, Ranstädter Steinweg 5. Buch-, Pap.- u. Schreibwh. Seit 7/III. 1910. Gegr. 1/X. 1876. (8—7.) w.

Peuckert, G., Breslau I, Schmiedebrücke 25. Antiquariat. Inh.: Gust. Peuckert, s. 1880. w.

⊛**Peuser, W., Hamburg** 1, Rathausstr. 4. Buchh. Gegr. 3/V. 1854. (⊛ C. 3 Centrum 2580. — ⊛ Vereinsbank.) Inh.: ⊛Theodor Scriba, s. 1/XII. 1904, u. Frau D. Scriba geb. Peuser, s. 12/IV. 1906. w. *R. Hoffmann.*

Pewtress, S. Leslie: E. Marlborough & Co., London.

Pezold, Geschwister: Schondorfs Verlag (Geschwister Pezold), Braunschweig.

⊛Pezold, Gustav, Mitinh.: Osiander'sche Buchh., Tübingen.

⊛Pezoldt, Walter: Badische Lehrmittel-Anstalt, Inh. Otto Pezoldt, Karlsruhe (Baden).

Pfaadt, J., Buch- u. Zeitschriftenvertrieb, Ludwigshafen (Rhein). Kolp.- u. Reisegesch. Gegr. 20/VIII. 1894. (⊛ 390. — 8—12, 2—6. — ⊛ Ludwigshafen 2154.) Inh.: Frau Käthe Pfaadt, s. 16/XII. 1913. Übernimmt für Pfalz u. Baden sämtliche Abonnenten zur Expedition. Unverlangte Sendungen verbeten. w. *Maier.*

⊛**Pfab, Konrad, Weilheim** (Oberbayern). Buch-, Kunst- u. Musikh. Seit 1/II. 1919. Gegr. 1889. (⊛ 276. — ⊛ München 29493.)

⊛**Pfadenhauer, A., Laupheim.** Buch- u. Paph., Antiq. Gegr. 1/IV. 1900. Inh.: ⊛August Klaiber, s. 12/VI. 1926. — Komm.: Stuttgart, Koch, Neff & Oetinger. w. *Volckmar.*

Pfahl, Hermann, Berlin W 35, Potsdamer Str. 42. Reise- u. Versandbuchhandlung Gegr. 12/XII. 1925. (⊛ Lützow 6915. — ⊛ 51277.) w.

Pfalz, Reinhold, Leipzig C 1, Johannisallee 5, I. Reisebuchh. Gegr. 1/VII. 1894. Inh.: Ernst Reinhold Pfalz. w.

Pfalz, Willibald: Buch-Versand-Haus Pfalz, Leipzig.

⊛**Pfälzische Verlagsanstalt Carl Liesenberg, Neustadt** (Haardt), Kellereistr. 12/14. Verlag des „Pfälz. Kurier", „Stadt- u. Dorfanzeiger"; Buchdruckerei, Verlag. Seit 1902. Gegr. 18/VI. 1892. (⊛ 2632 u. 2633. — 7—12, 2—5. — TA.: Verlagsanstalt Neustadthaardt. — ⊛ G. F. Grohé-Henrich; Rhein. Creditbank, Filiale Neustadt. — ⊛ Ludwigshafen 723.) Inh.: ⊛Kommerzienrat Carl Liesenberg. Direktoren: August Sauter, Herm. Stein. Prokur.: Andr. Theis. Liefert direkt mit 1/1 Portoberechnung. at. *Steinacker.*

⊛**Pfammatter, Th., Buchhandlung** (vormals Th. Kraemer), **Sarnen** (Schweiz). Buch-, Kunst- u. Musikh. Seit 1/VII. 1917. Gegr. 1875. (⊛ 88. — ⊛ Obwaldner Kantonalbank, Sarnen. — ⊛ VII, 103.) — Komm.: Stuttgart, Koch, Neff & Oetinger. w. *Koehler.*

⊛**Pfankuch, Karl, Buchhandlung u. Antiquariat, Braunschweig,** Bertramstr. 66 (Kontor, Lager u. Expedition), Kleine Burg 12 (Buchgewölbe zum Postreutter), Kohlmarkt 5 (Leihbibliothek u. Anti-

quariat). Gegr. 1/II. 1919. (🛏 661. — Ⓜ†† Deutsche Bank, Braunschweig, Dep.-Kasse Hagenmarkt. — 👁 Hannover 41000.) Antiquariatskataloge 1fach direkt erbeten.
⚓w. *R. Hoffmann.*

Pfankuch, Direktor S., Geschäftsf.: Kunstanstalten Josef Müller G. m. b. H, München.

Pfannkuch, W., & Co., Magdeburg, Gr. Münzstr. 3. Buchh. Volksstimme. Gegr. 1890. (🛏 6264—6267. — 9—1, 3—7. — TA.: Buchhandlung Volksstimme. — 👁 122.) Inh.: Ernst Bauer, Gustav Bank, Jul. Koch. Prokur.: Karl Voigt. ⚓w. *F. E. Fischer.*

Ⓑ Pfau, Karl Fr., Gautzsch b. Leipzig, Oststr. 53. Verlh. u. Antiq. Gegr. Aug. 1881. (TA.: Karl Fr. Pfau.) *Seemann & Co.*

Pfau, Elisabeth, geb. von Otto, u. Ⓑ Karl Friedrich Pfau: Excelsior-Verlag (Seemann & Co.); Gilbers'sche Verlagsbuchh. Eugen Twietmeyer; Eugen Twietmeyer, Leipzig.

Ⓑ Pfeffer, August, Bad Ems, Lahnstr. 3/4. Buch-, Kunst-, Musik.- u. Schreibmath., Leihb. Spez.: Schöne Lit. Seit 1/V. 1909. Gegr. März 1861. (🛏 286. — Ⓜ Nassauische Landesbank, Bad Ems. — 👁 Frankfurt [Main] 31619.)
⚓w. *Fleischer.*

Ⓑ ⚷ Pfeffer'sche Buch- und Kunsthandlung, Ernst Rumpe, Bielefeld, Crüwellhaus. Spez.: Rechts- u. Staatswiss. Seit 1/VII. 1908. Gegr. 1/VI. 1872. (🛏 733. — 8½—7. — TA.: Rumpe Bielefeld. — Ⓜ Direction der Disconto-Gesellsch., Filiale Bielefeld. — 👁 Hannover 46764.) Inh.: Ⓑ Ernst Rumpe u. (seit 1922) ⚷ Gustav Werk. Unverlangte Sendungen verbeten.
⚓w. *R. Hoffmann.*

Ⓑ Pfeffersche Buchh., Halle (Saale), Poststr. 7. Gegr. 1738. (🛏 21292. — 8—7.) Inh.: Ⓑ Albert Neubert, s. 1/I. 1908, u. Curt Neubert s. 1/I. 1925. Prokur.: Emil Benndorf. Alle Sendungen sind nur an Albert Neubert zu richten.
⚓w. *Volckmar.*

Ⓑ Pfeffer, Frau Margarethe: Margarethe Schwarz Buchhandlung, Halle (Saale).

Pfeffer, Max, Wien I, Bösendorfer Str. 1. Bühnen- u. Musikverlag. Spez.: Theaterlit. Gegr. 1/III. 1915. (🛏 59130. — 9—1, 3—½7. — TA.: Pfefferverlag Wien. — Ⓜ Boden-Credit-Anstalt, Wien I, Teinfaltstr. 8. — 👁 Wien 100479; Berlin 122564; Prag 59482.)
a.w. *Breitkopf & Härtel.*

Ⓑ Pfeifer, Ferdinand, Budapest IV, Kossuth Lajosgasse 5. Sorth. u. Verlag. Spez.: Philosophie, Jurisprudenz, Technik, Medizin, Landwirtschaft, Schöne Lit., Kunst, Bibliophilie, Luxus- u. num. Ausgaben. Gegr. 14/XII. 1841. (🛏 Jos. 35933; 32921. — 8—6. — TA.: Ferdinand Pfeifer Budapest. — Ⓜ Pester Vaterländ. Sparkassen Akt.-Ges. Mutterinstitut. — Ungar. 👁 26279.) Inh.: Ⓑ Emerich Zeidler, s. 1/VII. 1910. = Liefere ungarisch. Sortiment mit ¹/₁ Porto. Verlags- u. Antiquariatskataloge dir. erbeten. Unverlangte Sendungen gehen unter Spesennachnahme zurück. = — Komm.: London, Dawson & Sons; Paris, Agence Générale de Libr.; Wien, a. Lechner & Sohn; Milano, Anonima Libr. Ital.; New-York, Universum Book Export Comp.
⚓w. *Koehler.*

Pfeifer, Manó, (Inh. Emanuel Pfeifer), **Budapest** IV, Mehmed Szultán-út (Muzeum Körút) 39. Geschäftsf.: F. Pfeifer. n. *Kittler.*

Pfeifer, Ignaz, Jungbunzlau [Mladá Boleslav] (Tschechoslow. Rep.). Buch-, Kunst-, Musikh. u. Ant. Seit 1/X. 1911. Gegr. 1/II. 1869. (🛏 145. — 👁 Prag 19065.)
w. *Koehler & Volckmar A.-G. & Co., Abtl. Ausland.*

Ⓑ ⚷ Pfeifer, Heinr., Rumburg (Böhmen). Buch-, Kunst-, Musik.-, Pap.- u. Schreibmh., Buchdr., Liniieranstalt, Geschäftsbücherfabrik. Seit 1/X. 1863. Gegr. 1/IX. 1861. (🛏 11. — Ⓜ Böhm. Union-Bank, Fil. Rumburg; Löbauer Bank, Fil. Seifhennersdorf i. Sa. — 👁 Prag 2137.) Verl. d. Rumburger Zeitung. (Aufl. 10000, täglich.) Deutschnational. Inserate bei Nennung der Firma auf halbe Kosten.
⚓w. *Cnobloch.*

Ⓑ Pfeifer, Josef, Wien XIX, Döblinger Hauptstr. 33. Buch-, Kunst- u. Musikalienhandlg. Gegr. 1/IV. 1927. (🛏 12048. — Ⓜ Wiener Bankverein. — 👁 122399.) Unverlangte Sendungen gehen unter Spesennachnahme zurück.
w. *Volckmar.*

Ⓑ Pfeiffer, Ph., Alsenz (Pfalz). Buchh. (👁 Ludwigshafen [Rhein] 672.)
w.

Pfeiffer, J., Buchhandlung, Deggendorf siehe Adolf Unger, Buchhandlung, Deggendorf.

Ⓑ Pfeiffer'sche Buch- u. Kunsth., Inh. Otto Pfeiffer, Giessen. Buch- u. Kunsth., Antiquariat, Leihb. u. Verl. Spezialität: Universitäts-Literatur. Zeitschriften-Vertrieb. Seit 1/X. 1910. Gegr. 1882. (🛏 1342. — 8—6. — Ⓜ Gewerbebank Giessen. — 👁 Frankfurt [M.] 26433.) Prokur.: Frieda Pfeiffer.
w.

⚷ Pfeiffer, Eugen, Heidelberg, Hauptstr. 44. Hofmusikh., Pianofortelager. Gegr. 1/X. 1865. (🛏 91. — Ⓜ Rhein. Creditbank. — 👁 Karlsruhe 6925.) Inh.: ⚷ Rudolf u. Marie Eberlein. Unverlangte Sendungen gehen unter Spesennachnahme zurück.
a.w. *Bernh. Hermann & G. E. Schulze.*

Ⓑ Pfeiffer, Eduard, Leipzig C 1, Nordstr. 30. Verlag für Orientalia u. Religionsgeschichte. Gegr. 6/X. 1886. (🛏 27218. — TA.: Pfeiffer Buchhandlung. — Ⓜ Commerz- u. Privat-Bank, Fil. Leipzig, Tröndlinring 3. — 👁 62145.) Prokur.: Dr. Gottfried Polster, wissenschaftl. Beirat.
w.

⚷ Pfeiffer, Eugen, Mannheim, O. 2, 9, Kunststr. Hofmusikh. Gegr. 1/IV. 1908. (🛏 32235. — 👁 Karlsruhe 28625.) Inh.: Rud. Pfeiffer u. ⚷ Emil Zetzsche.
Bernh. Hermann & G. E. Schulze.

Ⓑ Pfeiffer, Fritz: Verlag der Truhe, Fritz Pfeiffer, Meissen.

Ⓑ Pfeiffer, Dr. Franz A., Verlagsgesellschaft m. b. H., München 2, Maffeistr. 4 IV. Gegr. 1/VII. 1919. (🛏 91678, 91284. — Ⓜ Bayer.

Hyp.- u. Wechselbank. — 16882.) Teilh.: ⊛Dr. Franz A. Pfeiffer. Geschäftsf.: Josef Wildenauer. = Liefern direkt, wöchentlich einmal nach Leipzig. = *Cnobloch.*

⊛Pfeiffer, J., München 2, Herzogspitalstr. 5u. 6. Kathol. Buch- u. Kunstverl. u. Sort., Kunstanst. f. Heiligenfiguren, Kruzifixe etc. Spez.: Catholica. Gegr. 1/II. 1882. (92087. — ⊛†† Bayerische Vereinsbank, Kto. 3271. — 528; Wien 130362; Prag 500746; Basel V/5921.) Inh.: ⊛Frau Lina Hafner. = Liefere direkt mit 1/1 Portober. (Fakt. über Leipzig). Dienstags Sendung nach Leipzig. = ⚓w. *Kittler.*

Pfeiffer, Alfred, Geschäftsf.: Münstersche Buchdruckerei u. Verlagsanstalt G. m. b. H., Münster (West.).

Pfeiffer, August, ⊛Ernst Pfeiffer u. Willi Pfeiffer, pers. haft. Gesellschafter: Greiner & Pfeiffer, Stuttgart.

Pfeiffer, Philipp: C. Schmitt's Buchhandlg. Nachf. Philipp Pfeiffer, Würzburg.

Pfeiffer's Deutscher Verlag, Reinhold, Würzburg, Kranenkai 2. Zeitungs-, Zeitschriften- u. Buchverlag.

Pfeiffer-Stolzenberg'sche Buchhandlung, Liegnitz, Goldberger Str. 16. Antiquariat, Niederschles. Konzertdirektion. (3290. — — Breslau 5601.) Inh.: Ella Lenz-Pfeiffer u. Leon Horti. w. *Koehler.*

⊛Pfeil, Moritz, Versandbuchhandlung, Berlin-Friedenau, Maybachplatz 15. Spez.: Kunst u. Kunstgew. Gegr. 1900. (Berlin 75864.) ⚓w.

Pfeil, Theodor, Radeberg, Hauptstr. 12. Buch-, Kunst- u. Musikh. Seit 2/I. 1899. Gegr. 23/IX. 1895. ⚓w. *Koehler.*

⊛Pfeil, Carl, Wiesbaden, Gr. Burgstr. 19, Ecke Mühlgasse. Buchhandlung. Gegr. 15/X. 1898. (3618. — ⊛ Wiesbadener Bank. — Frankfurt [M.] 17377.) Unverlangte Sendungen verbeten. w.

Pfeiler, Anton, Simbach (Inn). Buch-, Kunst-, Musik.-, Musikinstr.-, Papier- u. Schreibwarenhandlung u. Bahnhofsbuchh. Fil. **Mühldorf** (Inn). Gegr. 1/VII. 1910. (⊛ Gewerbebank Simbach; Danner & Co., Braunau (Oberösterr.). — München 28848; Wien 156588). w.

⊛Pfeilstücker, Friedrich, Leipzig C1, Schillerstr. 7. Verlh. (29536. — 9755.) Inh.: ⊛Wilhelm Schunke.

Pfemfert, Franz: Verlag der Wochenschrift „Die Aktion", Berlin-Wilmersdorf.

Pfemfert, Frau Stera: Buchhandlung „Die Aktion" (Stera Pfemfert), Berlin.

⊛Pfenningstorff, Fritz, Verlag für Kleintierzucht, Berlin W 57, Steinmetzstr. 2. Gegr. Febr. 1895. (Lützow 6659. — ⊛ Deutsche Bank, Dep.-Kasse P. — 39359; Zürich VIII 10415; Wien 195712; Zagreb 40459; Prag 62730 unter Kreditanstalt.) Auslieferung f. Tschechoslowakei L. V. Enders'sche K. A., Neutitschein, für Ungarn Literaria, Budapest IV, Iranyi u. 18, für Holland R. Bing, Amsterdam, Admiraal de Ruyterweg 354. ⚓a. *Volckmar.*

Pferdekämper, Paul, Kdt.-Ges., Dortmund, Balkenstr. 23. Buch- u. Papierh., Büro- u. Reklamebedarf. (4627 u. 4628. — ⊛ Dresdner Bank, Fil. Dortmund. — Dortmund 10253.) Pers. haft. Gesellschafter: Paul Pferdekämper. w. *Schneider.*

Pferdekämper, Paul, Menden (Kr. Iserlohn). Buch-, Kunst-, Musik.- u. Paph., Bürobedarf. Seit 1/VIII. 1919. Gegr. 1893. (413. — ⊛ Deutsche Bank, Fil. Menden; Mendener Bank Verein. — Dortmund 10253.) Bevollm.: Elli Schwarz. Unverlangte Sendungen gehen unter Spesennachnahme zurück. w. *Schneider.*

Pfetten, Max Freiherr von, Geschäftsf.: Deutscher Volksverlag G. m. b. H., Ludwigsburg.

⊛Pfeuffer, Georg, Geschäftsf.: Union Druckerei u. Verlagsanstalt G. m. b. H., Frankfurt (Main).

Pfister, Berta, Mitinh.: Lebensweiser-Verlag (vorm. A. Pfister), Gettenbach bei Gelnhausen.

⊛Pfister, August, Buchhandlung u. Antiquariat, Ludwigshafen (Rhein), Bismarckstr. 34. Gegr. 1/IV. 1921. (62568. — 11368. — ⊛ Dresdner Bank, Fil. Ludwigshafen.) Inh.: ⊛Walter Hemmer, s. 12/X. 1926. Spezialgeb.: Schöne Literatur, Kunst, Jugendschriften, Chemie, Technologie. Antiquariats- u. Kunstkataloge direkt unter Kreuzband in 2facher Anzahl erbeten. Unverlangte Zusendungen verbeten. — Komm.: Stuttgart, Koch, Neff & Oetinger. ⚓w. *R. Hoffmann.*

Pfisterer, Hermann, Stuttgart, Werastr. 43. Verlh., Zeitschriftenverl. Gegr. 1899. (27803. — 9103.) *R. Hoffmann.*

⊛Pflaum, Konsul Dr. Otto, Geschäftsf.: Editora Internacional Verlagsges. m. b. H., Berlin; Knorr & Hirth G. m. b. H., München.

⊛Pflaum, Richard, Druckerei- u. Verlags-Aktiengesellschaft, München 2, Herrnstr. 10. Verlag u. Buchdruckerei. Gegr. 1/II. 1919. (24737 u. 20846/8. — TA.: Pflaumverlag. — ⊛ Bankhaus Heinrich u. Hugo Marx, München. — 15109.) Direktor: ⊛Richard Pflaum. Prokur.: ⊛Georg Posselt, Carl Maass, Wilh. Stuhlfauth u. Ernst Methner. = Liefern direkt mit 1/1 Portoberechn. Direkte Lieferungen an unbekannte Firmen nur unter Postnachn. = Verlag d. Wasserstrassen-Jahrbuchs, Kalenderverlag. Fach-Zeitschriften: Die Wasserkraft; Der Luftweg; Alm u. Weide; Süddeutsche Baugewerkszeitung; Tabakblätter; Volk u. Heimat. a.n. *Volckmar.*

⊛Pflaum, Richard, Direktor: G. Hirth's Verlag G. m. b. H. (Richard Pflaum A.-G.), München.

Pflaumer, C., Schillingsfürst. Sort.-Buch- u. Paph. Gegr. 15/VI. 1888. (22562 Nbg.) w. *E. Bredt.*

*Pfleger, W., Direktor: Editorial Labor S. A., Barcelona.

Pflieger, François: C. Detloff's Buchh., Mülhausen (Els.).

⊛**Pflips, Rudolf, Köln** 1, Steinfeldergasse 23, am Gereonsdriesch. Vers.- u. Reisebh. Gegr. 1/VI. 1922. (☞ Mosel 1954. — 9—1, 3—7, Sbd. 9—4. — Ⓜ Delbrück v. d. Heydt & Co., Köln. — ⟲ 57829.) Unverlangte Sendungen gehen unter Spesennachnahme zurück. ⚓w. *Volckmar.*

⊛**Pflug, K., Buchhandlung, Frankfurt** (Main) 1, Kaiserstr. 50. Seit Okt. 1919. Gegr. 15/IX. 1911 in Metz. (⟲ 55700.) w.

Pflug, Albin, Leipzig W 31, Karl-Heine-Str. 5. Versandbh. u. Ant. Gegr. 1/X. 1922. (☞ 45342. — Ⓜ Commerz- u. Privat-Bank, Dep.-Kasse J, Leipzig-Plagwitz. — ⟲ 39560.) Kaufe stets grössere Werke gegen Barzahlung. w.

Pflugbeil's, E. W., Buchh., Chemnitz, Zwingerstr. 2. Gegr. 1/X. 1910. (⟲ Leipzig 24741.) Inh.: Eug. Willib. Pflugbeil. w. *Maier.*

Pflugbeil, J. H., Rosswein. Buchh. u. Buchdr. Gegr. 1/VII. 1876. (☞ 24. — TA.: Tageblatt). Inh.: Eduard u. Anna Wieske. w. *Brockhaus.*

Pflüger, Friedrich, Inh. Karl Pflüger, Münsingen (Wttbg.). Buch-, Musik- u. Papierh. Buchb. Gegr. 1882. (⟲ Stuttgart 33851.) Unverlangte Sendungen verbeten. — Komm.: Stuttgart, Koch, Neff & Oetinger. ⚓w. *R. Hoffmann.*

Pförtner, W., Inhaber Carl Pförtner, Seesen. Buch- u. Paph., Buchb. Seit Juli 1912. Gegr. 1885. w. *Giegler's Buchh.*

⊛**Phaidon-Verlag Dr. Horovitz, Wien** IV, Argentinierstr. 29 (Toscana Palais). Spez.: Dünndruck-Ausgaben von Klassikern u. Philosophen, ferner mod. Monographien u. Belletristik. Gegr. 15/XI. 1923. (☞ 57288. — Ⓜ Deutsche Bank, Leipzig; Schweizer Kreditanstalt, Bern; Österr. Credit-Anstalt für Handel u. Gewerbe, Wien. — ⟲ Leipzig 34929; Berlin 122832; Wien 142841; Zürich VIII/11307.) Inh.: ⊛Dr. Bela Horovitz. = Liefert direkt mit 1/1 Portoberechnung. = **Auslieferung vom Verlagsort und in Leipzig.** ⚓a. *Volckmar.*

⊛**Pharus-Verlag G. m. b. H., Berlin** SW 68, Lindenstr. 3. Verlagsh., Stadtpläne, Führer u. Karten. Lithographische Anstalt, Vervielfältigungsanstalt (Pharol-Druck), Buchdruckerei, Steindruckerei. Gegr. März 1901. (☞ Dönhoff 5040. — Ⓜ Darmstädter u. Nationalbank, Depositenkasse Belle Allianceplatz. — ⟲ Berlin 29297.) Geschäftsf.: ⊛Dr. C. Cornelius Loewe. Liefern direkt mit 1/1 Portoberechnung (Faktur über Leipzig). at. *Brauns.*

„**Philadelphia**" siehe Buchhandlung „Philadelphia", Stuttgart.

Philharmonischer Verlag Benno Goldfeder, Berlin W 30, Gleditschstr. 28. Gegr. 15/X. 1906. at. *Hofmeister G. m. b. H.*

⊛Philipp, Direktor Gustav, Mitinh.: Max John; Vorstand: Regenhardt A.-G., Berlin-Schöneberg.

⊛**E. Philipp's Buchhandlung, G. m. b. H., Frankenstein** (Schles.), Ring 17. Buch-, Kunst-, Musik.-, Reise- u. Paph., Leihb., Lesezirkel. Seit 1/IX. 1924. Gegr. 1/VII. 1839. (☞ 56. — Ⓜ Schles. landschaftl. Bank, Zweigstelle Frankenstein [Schles.]. — ⟲ Breslau 55492.) Geschäftsf.: ⊛Bruno Sonnabend. Unverlangte Sendungen verbet., gehen mit Spesennachnahme zurück. Kataloge über Catholica in 2facher Anzahl erbeten. ⚓w. *Fleischer.*

⊛**E. Philipp's Buchhandlung, G. m. b. H., Abt. Verlag, Frankenstein** (Schles.), Ring 17. Spez.: Gesellschaftsrecht, Genossenschaftsrecht, Volkswirtschaft u. Heimatliteratur. (☞ 56. — Ⓜ Schles. landschaftl. Bank, Zweigstelle Frankenstein [Schles.]. — ⟲ Breslau 20278.) Geschäftsf.: ⊛Bruno Sonnabend. Verwechslungen mit unserem Sortiment bitten wir zu vermeiden, da wir getrennte Konten führen. a. *Fleischer.*

Philipp, Josef v., u. Konrad v. Philipp: Gustav Buzárovits, Gran.

Philipp, Gerhard, Pächter: Westendorffsche Buch- u. Papierh. (Inh. Heinrich Nagel), Malchow (Mecklb.).

Philipp, R., Waldshut. Buchh., Buchdr., Buchb. u. Schreibwh. Gegr. 1868. (☞ 531.) — ⟲ Karlsruhe 39050.) w.

Philipps, Wilhelm, Bockenem. Buchh. Gegr. 1897. (Ⓜ Vereinsbank, Bockenem.) w. *Koehler.*

⊛**Philo-Verlag und Buchhandlung G. m. b. H., Berlin** SW 68, Lindenstr. 13. Verl.- u. Sortbh. Gegr. 1/VI. 1920. (☞ Dönhoff 3594. — Ⓜ Dresdner Bank. — ⟲ 83512.) Geschäftsf.: ⊛Dr. Ludwig Holländer u. Dr. Alfred Wiener. Auslieferung f. Österreich: Moritz Perles, Wien. w. *Opetz.*

Phönix Act.-Ges. für Zahnbedarf, Berlin W 50, Rankestr. 5. Verlh. Spez.: Zahnärztliche Literatur. (☞ Bismarck 8120, 8121, 8122. — 9—5 1/2, Sbd. 9—2. — TA.: Phöndepot. — Ⓜ†† Deutsche Bank, Berlin. — ⟲ 4743.) Direktor: Georg Parlasca. Liefern direkt mit 1/2 Portoberechnung (Faktur über Leipzig). *Volckmar.*

Phönix Illustrationsdruck und Verlag, G. m. b. H., Berlin SW 68, Lindenstr. 2. Verlag der „Gebrauchsgraphik". Zeitschriften- u. Buchverlag. Illustr. Kupfertiefdruckbeilagen. Gegr. 1/X. 1920. (☞ Dönhoff 5196 u. 5197. — TA.: Phönixdruck Berlin. — Ⓜ Deutsche Bank, Dep.-Kasse O, Berlin SW. — ⟲ 100812.) Geschäftsf.: Hugo Jäger. Ges.-Prokur.: Hans Mieke u. Emmy Thiede. **Auslieferung in Berlin u. Leipzig.** a. *Fleischer.*

Phönix-Verlag, G. m. b. H., Berlin-Charlottenburg, Dernburgstr. 46. (⟲ Berlin 47258.) Geschäftsf.: Wolfgang Vogel. a. *Fleischer.*

Phönix-Verlag Carl Siwinna, Berlin SW 11, Tempelhofer Ufer 31. Spez.: Bergbau, Schöne Literatur, Jugendschriften, Kalender, Landkarten, Schulbücher, Zeitschriften. Gegr. 15/VIII. 1867 unter der Firma G. Siwinna in Kattowitz; Phönix-Verlag s. 17/IX. 1902. (Kurfürst 3583. — Darmstädter u. Nationalbank, W 8, Behrenstr. 68/69. — Berlin 8682.) — **Leipzig** C 1, Querstr. 26/28. Inh.: Carl Siwinna. a. *Fr. Foerster.*

Photographische Gesellschaft, Berlin W 35, Lützowstr. 89/90 (Ecke Potsdamer Str.) Kunstverlag. Gegr. 1862. (Lützow 8441. — TA.: Photogramm Berlin. — Direction der Disconto-Gesellschaft, Dep.-Kasse Berlin W 35, Lützowstr. 33/36. — Berlin 131.) Inh.: Eine Kommanditgesellschaft. (Seit 20/XI. 1926). Pers. haft. Gesellschafter: Edgar Hanfstaengl, München. Prokur.: Direktor Wilhelm Schütze, München. Handlungsbev.: Rudolph Henning, Berlin. **Lieferung nur von Berlin aus und nur direkt.** $^1/_1$ Portoberechnung. Für die Geschäftsleitung bestimmte Zuschriften sind zu adressieren: Franz Hanfstaengl, Abt. Photographische Gesellschaft, München I, Brieffach. *Fleischer.*

Photographische Union, (Inh. F. Bruckmann A.-G.), **München** 2 NW, Nymphenburger Str. 86. Kunstverlagsh. Gegr. 1/V. 1884. (61001—61006. — TA.: Photographische Union München.) Prokur.: Paul Kirchgraber. ***Die Auslieferung u. Verrechnung des Verlags erfolgt durch F. Bruckmann A.-G. daselbst (siehe diese Firma).***

Photographische Verlagsgesellschaft m. b. H., Halle (Saale), Mühlweg 19. Gegr. 1/I. 1912. (26467. — H. F. Lehmann, Halle. — Leipzig 16784.) Geschäftsf.: Dr. Hans Knapp, Halle (Saale). *Haessel.*

Physikalische Werkstätten Aktiengesellschaft, Göttingen. Postschliessfach 174. Fabrikation von Lehrmitteln für den naturw. Unterricht verbunden mit eigener Verlagsabteilung. (TA.: Phywe Göttingen. — Hannover 42255.) Direktor: Dr. G. Leimbach. Ges.-Prokur.: Warnstorff u. Frl. Dankwerts. *Kittler.*

Pianohaus E. Rating, Gelsenkirchen, Marktstr. 14—16. Musikh., Flügel, Pianos, Harmoniums u. Sprechapparate. Gegr. 1910. (842. — Essener Credit-Anstalt. — Essen 9662.) Inh.: Engelbert Rating. Geschäftsl.: E. Rating jr. w. *Breitkopf & Härtel.*

Pianohaus Wendorff, Flensburg, Holm 14. Musikalienh., Pianos, Grammophone, Radiovertrieb, Klein-Instrumente. Gegr. 1905. (2129. — Flensburger Privatbank, Fil. d. Schlesw. Holst. Bank.) w. *Hug & Co.*

Piano-Schmidt, Chemnitz, Klosterquerstr. 4. Musikalien- u. Pianohandel. Gegr. 1/IV. 1926. (2002. — TA.: Pianoschmidt. — Bankhaus Dürr & Co., Chemnitz, Bretgasse. — Leipzig 31209.) Inh.: Werner Schmidt. Geschäftsl.: Rudolf Schmidt. w.

Piątek, Dr. Jan, Direktor: Książnica-Atlas, Lemberg.

Picard, Auguste, Paris VI, 82 Rue Bonaparte. Antiq.-, Sort.- u. Verlh. Gegr. 1869. w. *Koehler.*

Picard, Mitinh.: Rebstock et Picard, Strassburg (Els.).

Pichal, K., Prag [Praha] II, Zitná 6. Buch-, Verl.-Musikh. Gegr. 1/IV. 1917. (TA.: Píchal Prag II. — Prag 10817.) w. *Brockhaus.*

Pichl, Andreas, Wien VI, Linke Wienzeile 8. Sortiment. Spez.: Okkultismus, Theosophie. Gegr. 1/IX. 1908. (Wien 53027; Leipzig 43158.) Unverlangte Sendungen gehen unter Spesennachnahme zurück.

Pichler, Otto, Geschäftsf. Direktor: Singer & Wolfner Lit. Anst. A.-G., Budapest.

Pichler, Franz, Geschäftsf.: Deutsche Vereins-Druckerei Aktiengesellsch., Graz (Steiermark).

Pichler, Josef, Horn (Niederösterreich). Buch-, Kst.-, Musik.-, Schreib- u. Galanteriewh. Seit 1/VII. 1894. Gegr. 1887. — Komm.: Wien, Beck'sche Universitätsbh., I, Rotenturmstr. 25. w.

Pichler, Carl, u. Otto Pichler, Mitinh.: Beck'sche Univbh. Alfred Hölder (Inh. Josef Pichler & Söhne), Wien.

Pichler, Josef, Mitinh.: Beck'sche Univbh. Alfred Hölder (Inh. Josef Pichler & Söhne), Wien.

Pichlers Witwe, A., & Sohn, Wien V/1, Margaretenplatz 2. Sort. u. Verlh. Buchh. für pädag. Lit. und Lehrmittelanst. Sort. s. 24/VI. 1870. Gegr. 1793. (55160. — TA.: Buchhandlung Pichler Wien. — Berlin 3124; Wien 8925; Prag 8925.) Inh.: Offene Handlungsgesellschaft Franz Pichler d. J., Hermann Pichler, Marianne Altenberg geb. Pichler u. Frieda Pichler. Prokur.: Karl Lick u. Ludwig Reindl. = Liefern direkt mit $^1/_1$ Portoberechnung. at.w. *Haessel.*

Pick, Mary gesch., geb. Pincus: Wolkenwanderer-Verlag, Leipzig.

Pickel, Paul, Nürnberg, Tafelfeldstr. 33. Buch- u. Schreibwh. Gegr. 1/III. 1890. w. *Maier.*

Pickenhahn, J. C. F., & Sohn A.-G., Chemnitz, Theaterstr. Verlh., Buch-, Stein- u. Lichtdr. Direktoren: Carl Winkler u. Fritz Winkler. a. *Fernau.*

Picker, Felix, Geschäftsf.: „Eminescu" G. m. b. H., Czernowitz [Cernăuți] (Rumänien).

Piehler, A., & Co., Wittenberg (Bez. Halle) u. **Kaulsdorf** b. Berlin. Verlagsanstalt, Buchdruckerei, Buchbinderei. Gegr. 15/II. 1897. Stammgeschäft gegr. 1878 in München. (Wittenberg 528. — Wittenberger Bankverein Oehlmann, Thienel & Co. — Leipzig 80716.) Inh.: Prof. Dr. phil. Ernst Edler von der Planitz u. Verlagsbuchhändler Amandus Ziemsen. Prokur.: Franz Eder. Literarische Leitung: Kaulsdorf b. Berlin. Kaufmännische Leitung: Wittenberg (Bez. Halle). **Verlags-Auslieferung: Wittenberg (Bez. Halle).** *Wagner.*

⊛Pielsticker, Wilhelm: Cl. Attenkofer'sche Sort.-Bh., Inh.: Wilhelm Pielsticker, Straubing.

Piepenhagen, Emil: Albert Krüger, Hannover.

⊛Piepenschneider, W., Braunschweig, Breite Str. 6. Buchdr. u. Verlag. Gegr. 1/X. 1909. (🖃 1232. — Ⓜ Grundbesitzer- u. Handelsbank. — ⌔ Hannover 21246.) Inh.: ⊛Wilhelm Piepenschneider.
at. *Bernh. Hermann & G. E. Schulze.*

⊛Pieper's Verlag, Ed., Inh.: Wilhelm Georgi, Clausthal, Osteröder Str. 550. Verlh. Gegr. 1808. a. *O. Klemm.*

⊛Pieper, Ernst, Ring-Verlag, Düsseldorf 106, Paulusplatz 13. Verlag von Werken aus dem Gebiete der Theosophie, Freimaurerei, Liberal Katholizismus, etc. Gegr. 20/III. 1909. (🖃 1591. — Ⓜ A. Schaaffhausenscher Bankverein, Düsseldorf. — ⌔ Köln 92300.) a. *Volckmar.*

⊛Pieper, Wilhelm, Luckenwalde, Breite Str. 17. Buch-, Kunst-, Musik.- u. Paph. u. Buchdr. Gegr. Okt. 1897. (🖃 326. — Ⓜ Bank-Verein; Städt Sparkasse, Luckenwalde. — ⌔ Berlin 9673.) w.

⊛Pieper, Karl, vorm. Franz Bartels, Sonneberg (Thüringen), Unterer Markt 10. Buch-, Kunst-, Musik.- u. Papierh. Verlag. Seit 15/XI. 1919. Gegr. Nov. 1836. (🖃 114. — Ⓜ Disconto-Gesellschaft, Zweigstelle Sonneberg. — ⌔ Erfurt 101916.) Prokur.: Frau Leni Pieper. **Auslieferung nur vom Verlagsort.**
w. *Volckmar.*

Piere, M. F. van, Eindhoven (Holl.). Buch- u. Musikh., Annoncen-Exped. Gegr. 1848. Inh.: B. M. C. J. Kessels.
Koehler & Volckmar A.-G. & Co., Abtl. Ausland.

⊛Pierer, H. A., Verlagsbuchhandlung, Altenburg (Thür.), Auf den Röhren 13. Verlag u. Buchdr. Spez.: Schulbücher, Pädagogik u. Landwirtschaft. Verlag der Zeitschrift „Der Landbote des Osterlandes", von „Pierer's landw. Schreib- u. Taschenkalender" u. von „Heymer's illustriertem Post- und Telegraphenhandbuch". Gegr. 1801. (🖃 1504. — TA.: Pierer Verlag. — Ⓜ Girokasse [Städt. Bank], Altenburg. — ⌔ Leipzig 83987.) Inh.: ⊛Otto Schade, s. 1/III. 1919. Direkte Lieferung an Firmen, mit denen ich nicht in Rechnungsverkehr stehe, nur unter Postnachnahme oder gegen vorherige Einsendung des Betrages.
at. *Haessel.*

⊛Pierersche Hofbuchdruckerei Stephan Geibel & Co., Altenburg (Thür.), Hohe Str. 30/31, 15/16 u. Gutenbergstr. 1. Buchdruckerei (Setzmasch.: Typograph u. Monotype) — Buchbinderei — Verlag (Adressbuch- u. Kalender-Verlag). Gegr. 1595. (🖃 1034 u. 1369. — TA.: Hofdruckerei Altenburgthür. — Ⓜ Allgem. Deutsche Credit-Anstalt Lingke & Co., Altenburg; Commerz- u. Privat-Bank, Altenburg; Thüringische Staatsbank, Altenburg. — ⌔ Leipzig 47717.) Inh.: ⊛Alfred Voerster i. Fa. F. Volckmar, Leipzig, ⊛Dr. Carl Geibel i. Fa. Duncker & Humblot, München, ⊛Paul Reisland i. Fa. O. R. Reisland, Leipzig, Hans Stephan Geibel, Altenburg, u. ⊛Erich Herbst i. Fa. Moritz Diesterweg, Frankfurt a/M. Geschäftsl.: Hans Stephan Geibel u. Direktor Curt Brandt. Prokur.: Heinrich Hansen. Eigener Lastkraftwagenverkehr nach Leipzig u. Umgebung. a.w. *Volckmar.*

Pieron-Verlag, Hans Pilot, Gleiwitz, Bahnhofstr. 6. (🖃 274. — Ⓜ Dresdner Bank, Fil. Gleiwitz. — ⌔ Breslau 50959.)

⊛Pierrot-Verlag (Inh. E. Schultz & E. Bielefeldt), **Leipzig** C 1, Egelstr. 3. Musikverlag. Gegr. 1/IV. 1913. (🖃 25182.) *Junne.*

Pierson's Verlag, E., Dresden, Ludwig-Hartmannstr. 12. Gegr. 1/VII. 1872. (🖃 39016. — ⌔ Dresden 3117, Zürich VIII 10659.) Inh.: Richard Lincke, s. 1/VII. 1895.
Steinacker.

Pietiläinen, Eino, Prokur. u. Vorstand: Sortavalan Kirjakauppa O. Y., Sortavala (Finnland).

Pietsch, Paul, Geschäftsf.: Reisebureau der Hamburg-Amerika Linie G. m. b. H., Berlin.

Pietsch, A., Ziegenhals. Musik.- u. Verlh., Sort. Gegr. 1858. (🖃 95. — TA.: Pietsch Verlag. — ⌔ Breslau 5051.) Liefert direkt mit $^1/_1$ Portoberechnung. Auslieferung teilweise in Leipzig, sonst vom Verlagsort.
at. w. *Cnobloch.*

⊛Pietzcker, Franz, Buchhandlung für Medizin u. Naturwissenschaften, Tübingen. Antiq. Seit 23/IV. 1883. Gegr. 1/IV. 1855. (🖃 66. — TA.: Buchhandlung Pietzcker. — Ⓜ Deutsche Bank, Zweigstelle Tübingen. — ⌔ Stuttgart 147.) Inh.: ⊛Dr. med. H. Pietzcker, s. 1/III. 1927. ⚓ w. *Koehler.*

⊛Pietzsch, Gustav, Dresden-A. 1, Waisenhausstr. 28, I. Antiq. u. Leihb. Gegr. 1787. (🖃 12414. — 9—6. — ⌔ Dresden 13145.) Inh.: ⊛Philipp Gustav Pietzsch, s. 1/VII. 1906, und Martin Pietzsch, s. 1/I. 1913.
⚓ w. *Kommissionshaus.*

Piffl's Söhne, Rud., Landskron (Böhm.). Verlag, Buch-, Kunst-, Musikalien- u. Lehrmh., Buchb. Gegr. 1848. (⌔ Prag 69493.) Inh.: Bertrand u. Ernst Piffl. — Komm.: Wien, Lechner & Sohn. w. *R. Hoffmann.*

Pilger, C. F., & Co., Berlin SW 48, Puttkamerstr. 19. Medizinischer Verlag u. mediz. Versandbh. Gegr. 1/I. 1925. (🖃 Hasenheide 5310. — ⌔ 43001.) Inh.: Carl Franz Pilger u. Fräul. Anna Pilger. Liefern direkt mit $^1/_1$ Portoberechnung (Faktur über Leipzig). Direkte Lieferung gegen vorherige Einsendung des Betrags oder Postnachnahme. Wöchentlich 1mal Sendung nach Leipzig.
at. w. *Kittler.*

Pilgermission, St. Chrischona bei Basel: Brunnen-Verlag u. Buchh. d. Pilgermission, Basel.

Pilgermission siehe Buchhandlung der Pilgermission G. m. b. H., Giessen.

Pillardy, Edmund, Verlagsbuchhandlung, Kassel, Sedanstr. 6/8. Seit April 1907. (🛏 958.) at. *Wallmann.*

⊛Pille, Richard, Geschäftsf.: Verlag für zeitgemässe Sprachmethodik G. m. b. H., München.

Pilos Bokhandel (Nachf. v. N. P. Pehrsson), **Gothenburg** [Göteborg] (Schweden), Ostra Hamngatan 30. Buch-, Kunst-, Landk.- u. Schrbmth. Spez.: Altertumskunde, Architektur, Kunstgewerbe, Medizin, Orientalia, Philosophie, Schöne Lit., protest. Theologie, Lit. über mod. Kunst. Gegr. 1827. Inh.: Thorsten Pilo, s. 15/XI. 1906. — Komm.: Kopenhagen, Boghf. Kommissionsanst.; London, Wm. Dawson & Sons Ltd.; New York, E. Steiger & Co.; Oslo, Provinsboghandelen; Paris, Rasmussen; Stockholm, Seelig & Co. w. *Koehler.*

Pilot, Hans: Pieron-Verlag, Hans Pilot, Gleiwitz.

⊛**Piloty & Loehle, München** 2, Jungfernturmstr. 2. Kunst- u. Verlags-Anst., kartograph. Institut. Gegr. 1832. (🛏 90116. — Ⓜ Merck, Finck & Co., München. — 👁 München 895; Wien 105503.) Inh.: ⊛Ludwig Wolf, s. 1/I. 1913. Prokur.: Fritz Wolf. Eigene Buch- u. Steindruckerei. Geologische Werke, Karten, Atlanten, Reproduktionen, Vorlagenwerke. Liefern direkt mit $^1/_1$ Portoberechnung. ⚓ *Bernh. Hermann & G. E. Schulze.*

⊛**Pilz, Wilhelm, Berlin** NO 18, Landsberger Str. 108. Verlag, Sortbh. u. Buchdr. (🛏 Königstadt 3967. — Ⓜ†† Dresdner Bank, Berlin T. — 👁 11415.) **Auslieferung nur in Leipzig.** a. w. *Opetz.*

⊛Pilz, Georg: Eduard Berger's Buchh., Guben.

Pilz, Erich A. F., Reise- u. Versandbuchhandlung, Leipzig C 1, Brühl 9. Gegr. 1./IV. 1916. (Ⓜ Stadtbank Leipzig, Konto Nr. 4109. — 👁 66068.) Inh.: Erich Arthur Felix Pilz [Mitgl. des Vereins der Reise- und Versand-Buchhandlungen E. V.]. Verlagskataloge u. Antiquariatskataloge in dreifach. Anzahl direkt erbeten, Buchkarten ebenso, Angebote aus allen Gebieten direkt per Post erwünscht. Für Restposten immer Interesse vorhanden. Übernahme von Vertretungen u. Auslieferungen. **Dem Leipziger Zettelverkehr bin ich nicht angeschlossen, bei Expeditionsverhinderung stets sofort direkt Nachricht geben.** ⚓n.

Pimmer, Dr. Viktor, Wien VI, Mariahilfer Str. 27. Buchhandlung, Sportbarsortiment, Verlagsanstalt, Auslieferungen. w. *Cnobloch.*

Pincsohn, Max, Geschäftsf.: Buchh. Potsdamer Brücke G. m. b. H., Berlin.

⊛Pinette, Max, Mitinh.: M. Lengfeld'sche Buch- u. Kunsth. (A. Ganz), Köln.

Pini, Prof. Tadeusz, Direktor: Instytut Wydawniczy „Bibljoteka Polska", Spółka Akcyjna, Warschau.

Pinkert, Willi, Verlags-Anstalt, Berlin Reinickendorf, Scharnweberstr. 67. (🛏 Reinickendorf 3393.) „Deutschlands Liederbücher", „Humorperlen" Bd. 1—12. „Goldener Humor" Bd. 1—5. **Grosses Auslieferungslager b. Franz Winter, Leipzig.** a. *Franz Winter.*

⊛Pinkiewicz, Stanislaus, Geschäftsf.: Franz Bondy G. m. b. H., Wien.

Pinkowitz, Benjamin: Hansa-Bücherstube, Inh. Benj. Pinkowitz, Berlin.

Pinthus, S., Geschäftsf.: Kaufhaus Römischer Kaiser, G. m. b. H., Erfurt.

Pionier siehe Verlag Pionier, Berlin.

Piorkowski, Dr. Curt, Geschäftsf.: Organisation Verlagsgesellschaft m. b. H., (S. Hirzel), Berlin.

⊛**Piper, R., & Co., Verlag, G. m. b. H., München** 33, Römerstr. 1. Schönwissenschaftl. Verlag u. Verlag der Marées-Gesellschaft. Spez.: Kunst u. Dichtung, Musik u. Philosophie, Piper-Drucke. Gegr. 19/V. 1904. G. m. b. H. seit 30/VII. 1909. (🛏 31445 u. 32079 — 8—5, Sbd. bis 1. — TA.: Piperverlag München. — Ⓜ Deutsche Bank, Konto 30170, Filiale München; Rotterdamsche Bankvereeniging, Rotterdam; Kreditanstalt der Deutschen, Prag; Aktiebolaget Svenska Handelsbanken, Stockholm; Auspitz, Lieben & Co., Wien I, Oppoltzergasse 6. — 👁 5710; Zürich VIII 10443.) Geschäftsf.: ⊛Reinhard Piper, Alfred Eisenlohr. u. Dr. Robert Freund. = Liefern direkt mit $^1/_1$ Portoberechn. Direkte Lieferung an Firmen, mit denen wir nicht in Rechnungsverkehr stehen, nur gegen vorherige Einsendung des Betrags oder unter Postnachnahme. = ⚓a. *Volckmar.*

⊛**Pirngruber, R., Linz** (Donau), Landstr. 34. Buch-, Kunst- u. Musikh., Leihbibl., Verlag, Antiq., Konzertunt. Gegr. 1/V. 1857. Seit 1/II. 1905. (🛏 Linz 3428. — TA.: Buchhandlung Pirngruber Linzdonau. — 👁 Leipzig 91390; Prag 500725; Wien 69834.) ⚓w. *Koehler.*

⊛**Píša, A., Brünn** [Brno] (Tschechosl. Rep.), Česká 28. Buch-, Kunst- u. Musikh. nebst Antiq. Buchhändler der böhm. techn. Hochschule in Brünn. Gegr. 1/III. 1898. (🛏 440. — 👁 Prag 44899.) Inh.: ⊛Ernst Píša. — Komm.: Prag, Höfer & Klouček; Wien, Lechner & Sohn; Paris, Maison du Livre Français; London, Dawson & Sons; New-York, The American News Company; Mailand, Ulrico Hoepli; Madrid, Sociedad General Española de Libreria. w. *Fleischer.*

Píša, František, Königgrätz [Hradec Králové] (Tschechosl. Rep.). Buch-, Kunst-, Musik.- u. Antiqh. Gegr. 1/IV. 1908. (🛏 148. — TA.: Píša. — 👁 Prag 52766.) — Komm.: Prag, Höfer & Klouček. w. *Opetz.*

⊛Pisko, Ernst, Mitinh.: Julius Herz & Cie., Wien.

Pistor, Johannes, Pers. haft. Gesellschafter: Missionsbuchhandlung Stursberg & Co., Neukirchen (Kr. Mörs).

Pittius, Carl, Kötzschenbroda. Buch- u. Paph., Leihb., Journalz. Seit 26/X. 1886. Gegr. 20/X. 1882. (🛏 23. — 👁 Dresden 3356.) w. *Streller.*

Pittner, W. F., Prossnitz [Prostějov] (Tschechosl. Rep.). Buch-, Kunst-, Musik.- u. Schreibmath. Seit 28/IX. 1884. Gegr. 1857. — Komm.: Prag, Höfer & Klouček. w. *Koehler.*

Pitz, Jakob: Concordia-Verlag, Breinig.

Pitz, Robert, Elten (Rheinprov.). Sorth. w. *Schneider.*

Piwarski, Anton, & Co., Krakau [Krakow] (Polen), St. Johanngasse 3. Buchh., Musik.-Verl., Sort. Seit 1/VII. 1898. Gegr. 1897. Inh.: Anton Piwarski u. Teodor Gieszczykiewicz. w. *André.*

Piwowarsky, Bruno: Dr. Keil's Buchh., Boppard.

Plach, Heinrich, Geschäftsf.: Ernst Wasmuth, Buchhandlung G. m. b. H., Wien.

Placht, Karl, u. Gabriella Placht, Direktoren: The Beacon Book Shop, Inc., New York.

⊛**Plahn'sche Buchhandlung** (A. Schultze), **Berlin** W 56, Französische Str. 33d. Buch- u. Kunsth. Spez.: Geographie, Geschichte u. Politik, Handelswiss., Volkswirtsch., Post u. Telegraph., Jugendschr., Schöne Lit., Sport, Kupferdrucke, Radierungen, Steinzeichnungen. Gegr. 1/VII. 1825. (⊶ Zentrum 2315. — 9—7. — ⟲ 13884.) Inh.: ⊛Frau Hedwig Backofen. ⚓w. *Steinacker.*

Planet-Verlag Bruno Leusch, Frankfurt (Main)-Süd 10, Morgensternstr. 37. Verlagsbuchhandlung. Gegr. 7/VII. 1927. (TA.: Planeta Frankfurtmain. — ⟲ 1317.) a. *Fleischer.*

Planitz, Prof. Dr. phil. Ernst Edler von der, Mitinh.: A. Piehler & Co., Wittenberg (Bez. Halle) u. Kaulsdorf b. Berlin.

Plank, Karl: Wiener Phönix-Verlag, Karl Plank, Wien.

Plaschka, J. J., Buch-, Kunsthandlung u. Antiquariat, Wien I, Wollzeile 29. w.

⊛**Plaeschke, Moritz, Crefeld**, Ostwall 174. Buchh. u. mod. Antiqu. Gegr. 1/XII. 1843. (⊶ 27281. — ⟲ Köln 36243.) Inh.: ⊛ Walter Plaeschke, s. 1/XI. 1920. Unverl. Sendungen gehen in allen Fällen unter Spesennachnahme zurück. w.

Plasnick, C.: Herrmann Starke, Grossenhain.

Plass, F. Josef, Grossobuchhandlung, Bielefeld, Ritterstr. 29. Badebuchhandlung **Bad Meinberg** (Lippe), Kurpark. w. *Kommissionshaus.*

⊛**Plass, Michael, Buch- und Kunstantiquariat, Buchhandlung, Bonn,** Münsterplatz 9. Gegr. 15/VIII. 1900. (⊶ 1655. — Ⓜ Dresd. Bank, Fil. Bonn. — ⟲ Köln 73489.) w. *F. E. Fischer.*

Plate, L., Geschäftsf: Albrecht-Dürer-Haus G. m. b. H., Stuttgart.

Plates, Ernst, Riga (Lettland), Kl. Münzstr. 18. Buch- u. Zeitschriftenverlag. Buch-, Stein- u. Offsetdruckerei. Gegr. 1850. (⊶ 20389. — Ⓜ Rigaer Kaufmannsbank; Latvijas Banka.) Inh.: Dr. jur. Ernst Plates u. Frau Maggie von Klot geb. Plates. Geschäftsf.: Nicolai von Klot. Prokur.: Artur Maltz. a. *Cnobloch.*

⊛**Plath, Otto, Stargard** (Pomm.), Holzmarktstr. 9. Buch-, Kunst- u. Musikh. Lehrmittel-Vertrieb. Konzert-Vermittlung. Seit 1/IV. 1900. Gegr. 8/X. 1884. (⊶ 397. — Ⓜ Giro Städt. Sparkasse; Saatziger Kreiskasse, Stargard. — ⟲ Stettin 4777.) Inh.: ⊛Frau Gertrud Plath, s. 7/I. 1917. Unverlangte Sendungen gehen mit Spesennachnahme zurück. w. *Staackmann.*

***Plathner, A., Konstantinopel**-Pera (Türkei), Briefanschrift: Postfach Galata 147. Tekke-Str. 426. Deutsche Sortiments-Buch- u. Landkartenhandlung. Gegr. 1/VIII. 1926. (Ⓜ Deutsche Bank, Fil. Konstantinopel; Deutsche Orient-Bank.) Inh.: *Adolf Plathner. Antiquariatskataloge in 2facher Anzahl direkt erbeten. (Den Orient, Türkei u. Konstantinopel betreffend.) w. *Wagner.*

Plaetschke, Hermann, Mitinh.: Liebig-Buchhandlung, Liegnitz.

⊛Plaut, Werner, Mitinh.: Maien-Verlag, Oberhof.

⊛Pleissner, Dr. jur. Artur: Deutscher Literatur-Verlag Dr. jur. Artur Pleissner, Dresden.

⊛**Plenagl's, J., Buch-, Musik.- u. Schreibwarenhandlung Inh. Karl Drittenpreis, Freising,** Hauptstr. 5. Seit 1/IV. 1919. Gegr. 1/I. 1880. (Ⓜ Bayerische Vereinsbank, Fil. Freising; Sparkasse Freising. — ⟲ München 31936.) — Komm.: Stuttgart, Koch, Neff & Oetinger. ⚓w. *R. Hoffmann.*

⊛**Plenzat, Dr. Friedrich, Verlag, Berlin-Friedenau,** Südwestkorso 3. Gegr. 1/X. 1921. (⊶ Rheingau 8138. — ⟲ 138137.) a. *Wagner.*

⊛Plesken, Heinrich, Mitinh.: H. O. Sperling's Nachf., Stuttgart.

Pless, Otto, Geschäftsf.: Dresdner Kunsthalle G. m. b. H., Dresden.

Plesse, Max, Leipzig W 31, Könneritzstr. 32. Buch-, Pap.- u. Schreibwh. Inh.: Frau Elise Plesse. w. *Prager.*

Plessmann, Wilhelm: Münchener Lehrmittelhandlung, W. Plessmann, München.

Ploner, Alois: Johann Gross, Innsbruck.

Plönzke, Ernst: Ernst Henning Nachf. (Ernst Plönzke), Berlinchen.

⚓**Plothow, Georg, Berlin** NW 23, Klopstockstr. 22. Musikh. Gegr. 1/X. 1886. (⊶ Steinplatz 1236. — 9—7. — ⟲ Berlin 98506.) Inh.: ⚓August Grammersdorf. Unverlangte Sendungen verbeten. ⚓w.

Plothow, G.: Verlag Melodia, Berlin-Charlottenburg.

⊛Plötner, Hofmusikh. Hofrat Stadtrat Franz: Adolph Brauer (F. Plötner); F. Ries, Hof-Musikh., Dresden.

Ploetz, A. G., Leipzig C 1, Königstr. 37. Verlh. Gegr. im Sept. 1880. Inh.: Frau Amelia von Harbou, verw. gew. Ploetz geb. Budd. Geschäftsf.: Bernhard Horstmann. (⌾ Dortmund 19877 unter A. G. Ploetz, Inh. Frau Amelia v. Harbou.) Auslieferung auch durch die Leipziger Barsortimente, ferner: Stuttgart, Koch, Neff & Oetinger; Wien, Friese & Lang. a. *Volckmar.*

⊛Pock, Max, Graz (Steiermark), Rathaus. Buch-, Kunst- u. Musikh. Seit 1/IV. 1906. Gegr. 1/VII. 1903. (⌾ 2179.) w.

Podewils, Hans Adam von: Deutsche Buchhandlung Hans von Podewils, Berlin.

Podewils, Oskar, Steinau (Oder). Buch-, Pap.- u. Schreibwh. Gegr. 1907. w. *Cnobloch.*

Podlich, Fritz, Versand- u. Reisebuchhandlung, Berlin SW 11, Schöneberger Str. 2. Gegr. 27/X. 1924. w. *Volckmar.*

Poeten-Verlag, Leipzig W 31, Rochlitzstr. 11. (⌾ 40488. — ⌾ 53639.) Inh.: Kurt Selige. a. *Maier.*

Dr. Poggel & Co., Köln 1, Herwarthstr. 20. Verlag. Buchh. Gegr. 10/IV. 1924. (⌾ Köln, West 57547. — ⌾ Köln 65330.) Inh.: Dr. Heinrich Poggel u. Hans Schrader. at. *Volckmar.*

Pohl, Alfred, Basel (Schweiz), Feierabendstr. 53. Musikh. u. Musikverl. (⌾ 397. — ⌾ V, 2766.) Fil. in **Lörrach,** Köchlinstr. 2. at.w. *Hofmeister G. m. b. H.*

Pohl, Gerhart: „Die Neue Bücherschau" Verlag, Berlin-Charlottenburg.

⊛Pohl's Verlag, Eduard, München 2, Amalienstr. 2. Gegr. 30/VI. 1848. (⌾ 20908. — 8—12, 2—6, Sbd. 8—12. — ⓜ†† Bayer. Hyp.- u. Wechselbank. — ⌾ 108.) Inh.: Frau Hedwig Bonn geb. Pohl. Generalbevollmächtigter u. Geschäftsl. des Verlags: ⊛Friedrich Bonn. Prokur.: A. Wagner. Lieferung nur direkt gegen Voreinsendung des Betrags.

Pohl, Erwin: Bücherstube Erwin Pohl, Röntgental.

Pohl, Oskar, Steinschönau (Böhmen). Buch-, Kunst- u. Musikh. w. *Maier.*

Poehle, Frau Hulda verw., Mitinh.: Franz Meyer, Dresden.

Pohle, Hermann, Jena. Verlh. Seit 1/X. 1881. (⌾ 7.) w.

Poehler, Heinrich, Gotha, Erfurter Str. 2. Buch- u. Musikh. Antiq. Gegr. 1/IV. 1914. (⌾ 2039. — ⌾ Erfurt 16400.) w. *Koehler.*

⊛Poehlmann, Ch. Ludwig, Verlagsbuchhandlung, Weimar, Carl-Alexander-Allee 3a. Gegr. 1/I. 1909. (⌾ Erfurt 22015.) Inh.: ⊛Heinr. Wilh. Friedr. Stein, s. 1/VIII. 1913. Lieferung: über Leipzig nur als Barpaket. In Rechnung nur bei Zahlung durch Bag, sonst Vorauszahlung oder Nachnahme. Porto wird berechnet. Verpackung frei. ⚓ *Brockhaus.*

⊛Pohlschröder, Heinrich, vormals Hofbuchhandlung Schwick, Innsbruck, Meraner Str. 2, früher Landhausstr. 4. Inh. seit 1/VII. 1900. Gegr. 1840 als Carl Rauch's Buchh. (⌾ 486. — ⌾ Wien 4035; München 35721.) Prokur.: Josef Fuchs. Führe für Verlag u. Sortiment streng getrennte Konten. Unverlangte Sendungen verbeten — gehen mit Spesennachnahme zurück! Offerten über alles was Tirol betrifft, Bücher, Karten, Stiche usw. direkt erbeten. — Komm.: Wien, at. Moritz Perles. ⚓a.w. *Koehler.*

⊛Pointner, Frau Louise verw.: Karl Lintl, F. Kutschera's Nachfolger, Steyr.

Pokorny, Auguste: J. Hahn's Nachfolger, Katscher.

Polák, Jos. M., Pardubitz [Pardubice] (Tschechosl. Rep.). Buch-, Musik.- u. Papierh. Gegr. 1/VII. 1871. (⌾ 257. — ⓜ Agločeskoslovenská banka, Pardubitz. — ⌾ Prag 68389.) Seit 1/IX. 1919 in eigener Regie Bahnhofsbh.: (Böhm.) Königgrätz, Alt-Paka, Turnau, Reichenberg, Trautenau, Tetschen (Elbe), Leitmeritz, Nimburg, Gross-Wossek, Deutschbrod, Nachod, Lysá, Josefov, Jungbunzlau, Schreckenstein, Halbstadt, Böhm. Leipa, Rumburg, Eisenbrod, Wšetaty, Friedland, Tynischt, Jičin, Neustadt a/M., Chrudim, Freiheit, Warnsdorf, Geiersberg; (Mähren) Kremsier, Hulein, Prerau, Olmütz, Mähr.-Schönberg, Hansdorf, Schönbrunn, Oderfurt, Witkowitz, Krásno n/B., Prossnitz, Zauchtel, Stauding, Hohenstadt, Göding, Ung. Hradisch; (Schlesien) Petrovitz, Freiwaldau, Jägerndorf, Troppau, Ost- u. Westbahnhof Oderberg, Frýdek, Mistek, Karwin, Teschen. — Komm.: Prag, Höfer & Klouček. w. *Opetz.*

Polatsek'sche Buchhandlung, Temesvár [Timişoara] (Rumänien). Buch-, Musik.-, Schreibwh., Schulbücherverlag, Buchb., Papierwarengeschäft u. Buchdr. Gegr. 1827. Inh.: Ernst Rott, s. 15/VII. 1919. *Volckmar.*

Polednia, Lorenz, Zawadzki, Deutsch-Oberschles. (Kr. Gross-Strehlitz). Sorth. u. Buchb., Schrbwh., Devotionalienh., Akzidenzdr. Bilder-Einrahmungs-Werkstatt. Seit 15/X. 1901. Gegr. 1895. (⌾ 18. — 7—9. — TA.: Polednia Zawadzki Oberschl.). w. *Streller.*

Polenz, A., Löwen (Schles.). Sorth. Seit 23/III. 1886. Gegr. 1/III. 1880. w. *Schneider.*

Poles, Friedr.: Ernst Eichhorn, Bilin.

„Polet" Buchhandels-A.-G., Belgrad [Beograd] (Jugoslavien), Skopljanska 5 p. u. I. Wissenschaftl. Sort. u. Antiqu., Verlag. Spez.: Medizin u. Technik. Gegr. 2/XI. 1922. (⌾ 3009. — TA.: Polet, Skopljanska, Belgrad. — ⓜ Technička Banka.) Direktor: Rudolf Michel. ⚓w. *Fernau.*

Politzer, Otto, Wien IX, Währinger Str. 12. Buchh., Kunsth. u. Antiquar. Gegr. 15/IV. 1919. (⌾ 172200; Berlin 122578.) w. *Fleischer.*

⊛Politzer, Siegmund, u. Sohn, Budapest IV, Kecskeméti utca 4. Verl.-,Sort.- u. Antiqbh. für Mediz., Rechts- u. Staatswissenschaft. Gegr. 1876. (⌾ Joseph 10443. — 8—6. — ⓜ Hermes

Wechselstube, Budapest. — ⟲ Budapest 9674.) Alleiniger Inh.: ⊛Adolf Politzer's (Sohn) Wwe. s. 1923. Prokur.: Géza Weisz. Novitäten nur auf Verlangen. Grosses Antiquariat für Rechts- u. Staatswissenschaft, Soziologie. Desideratenlisten werden sofort erledigt u. zurückgestellt. Antiquariatskataloge in 2facher Anzahl direkt erbeten. Liefern ungar. Sortiment direkt mit 1/1 Portoberechnung (Faktur über Leipzig). — Komm.: Wien, Lechner & Sohn. w. *Koehler.*

Politzky, Max, Buchhandlung, Greifenhagen. Buch-, Kunst-, Musik.- u. Papierh. Gegr. 15/X. 1897. (⟲ Stettin 9689.) Unverlangte Sendungen gehen unter Spesennachnahme zurück. w. *Maier.*

⊛Pollack, Willy: Verlag der „Demokratie" (Reuss & Pollack); Geschäftsf.: Literarisches Kabinett G. m. b. H., Verlag, Berlin.

⊛Pollak, Ernst, Verlag, Berlin-Charlottenburg, Wielandstr. 14, I. Gegr. 1/III. 1926. (🖃 Bismarck 6069. — Ⓜ Darmstädter u. Nationalbank, Berlin, Dep.-Kasse 52. — ⟲ Berlin B 159322.) Werke der Architektur u. Schöne Literatur. a. *Fleischer.*

Pollak, Franz: Neuer Münchner Musik-Verlag Franz Pollak, München.

⊛Pollak's Buchhandlung u. Antiquariat, J. L., Wien XV/1, Mariahilfer Str. 140. Gegr. 16/VIII. 1887. (🖃 35338. — ⟲ Leipzig 22565; Wien 19176.) Inh.: ⊛Frau Malvine Pollak, s. 1/I. 1906. Prokur.: Felix Pollak. Antiquariatskataloge aus allen Gebieten einfach direkt erbeten. at.w. *Kummer.*

⊛Pollak, Ida: „Progress" Buchhandlung für Architektur u. Kunstgewerbe G. m. b. H., Nachf. Ida Pollak, Wien.

⊛Pollakowsky, Fritz: Hansa-Buchhandlung, Danzig.

Pollwein, Michael, Geschäftsf.: Kambli'sche Buchh. u. Druckerei G. m. b. H., Pfarrkirchen.

⊛Połoniecki, Bernard: Księgarnia Polska, Bernard Połoniecki, Lemberg.

Polskie Towarzystwo Ksiegarni Kolejowych „Ruch", Spólka akcyjna (Polnische Bahnhofsbuchhandels-A.-G. „Ruch"), **Warschau** [Warszawa], Jerozolimska 63, (eignes Haus). Bahnhofsbuchh. Gegr. 1919. Verwaltung: Vorsitzender: Tadeusz Tchorzewski, Dr. Jan Gebethner, Zygmunt Arct u. General-Direktor: Stanislaw Godycki-Cwirko. Zweiggesch.: **Posen** [Poznań] (Polen), Ratajczaka 36; **Krakau** [Krakow] (Polen), Szczepańska 9; **Lemberg** [Lwów] (Polen), Zielona 6; **Wilna** [Wilno] (Polen), Ludwisarska 5; **Danzig**, Kassubischer Markt 21. *Wagner.*

Polst, Anton, Verlagsbuchhandlung, Salzburg, Markus Sittikusstr. 19. Filiale: **Lofer** im Pinzgau. Buchh., Leihb.

⊛Polthier, Dr. H., Geschäftsf.: Safari-Verlag G. m. b. H., Berlin.

⊛Poltier-Weeber, Carl, Buchhandlung, Papier- u. Schreibmath., Lörrach, Turmstr. 14, im eigenen Hause. Gegr. 16/XII. 1898. (🖃 395. — TA.: Poltier Lörrach. — Ⓜ†† Rhein. Creditbank. — ⟲ Karlsruhe 33209.) Inh.: ⊛Carl Poltier-Weeber. Prokur.: Carl Poltier jr. ⚓

§Polyphonwerke A.-G., Leipzig-Wahren u. **Berlin** SW 68. (🖃 Berlin Dönhoff 5200—5208. — ⟲ Berlin 49396.) Generaldirektor: §Bruno Borchardt. a. *Breitkopf & Härtel.*

⊛Polytechnische Buchhandlung A. Seydel, Berlin SW 11, Königgrätzer Str. 31. Gegr. 15/III. 1873. (🖃 Lützow 7942, 7943. — 8½ bis 7. — Ⓜ Delbrück Schickler & Co. — ⟲ 28653.) Inh.: ⊛Friedrich Maas, s. 1/IV. 1919. w. *R. Hoffmann.*

Polytechnische Buchhandlung K. W. May, Bingen (Rhein). Gegr. 1875. Inh.: Arthur u. Otto May. Unverlangte Sendungen verbeten. w. *Staackmann.*

⊛Polytechnische Buchhandlung (R. Schulze), **Mittweida,** Deckerstr. 34. Verlh. Gegr. Nov. 1865. (🖃 164. — 8—12, 2—6. — TA.: Buchhändler Richter. — Ⓜ†† Bank für Mittelsachsen. — ⟲ Leipzig 39179.) Inh.: ⊛Max Richter, s. 1/III. 1895. = Liefern direkt mit 1/1 Portoberechnung. = at. *H. Schultze.*

⊛Polytechnische Verlagsgesellschaft Max Hittenkofer, Strelitz-Alt (Meckl.). Verl.- u. Sort.-, Lehrm.-, Schreib- u. Zeichenutensilienh. Seit 1/I. 1920. Gegr. 1/X. 1887. (🖃 42. — 8—12, 3—6. — TA.: Polverlag Strelitzalt. — Ⓜ Meckl. Strel. Hypothekenbank, Agentur Strelitz-Alt. — ⟲ Hamburg 35251; Prag 62730 [Kreditanstalt der Deutschen, Abt. Buchhandel]; Wien 79222.) Offene Handelsgesellschaft. Geschäftsf.: ⊛Direktor Dipl.-Ing. Max Hittenkofer u. ⊛Hermann Winter. Bevollm.: Artur Reichelt. Liefert direkt mit 1/1 Portoberechnung. Auslieferung nur vom Verlagsort. Wöchentlich einmal Sendung nach Leipzig. w. *Koehler.*

Polytechnischer Verlag M. Hittenkofer G. m. b. H., Strelitz-Alt (Meckl.) siehe Polytechnische Verlagsgesellschaft Max Hittenkofer, Strelitz-Alt (Meckl.).

Polytechnischer Verlag und Buchhandel, Reichenberg (Böhmen), Wiener Str. 14 I. Gegr. 1/VIII. 1924. Inh.: Ing. August Elis. w. *Koehler & Volckmar A.-G. & Co., Abtl. Ausland.*

Poelz, Franz K., Ludwigshafen (Rhein), Gräfenaustr. 86. Buch- u. Zeitschriftenh. Gegr. 1904. (Ⓜ Bank f. Hausbesitz, Handel u. Gewerbe. — ⟲ 7827.) w. *Maier.*

Pomassl, Ferdinand, Sternberg [Šternberk] (Mähren). Verlags-, Buch-, Kunst-, Papier-, Musik.-, Versand-, Kolph. u. Reisebuchh. Seit 15/VII. 1902. Gegr. 1893. (7—7. — Ⓜ Landwirtschaftl. Creditbank für Böhmen, Fil. Sternberg, Mähren, Tschechoslow. Rep. — ⟲

Leipzig 92243; Wien 30157; Prag 30157.) Geschäftsf.: Eduard Hauk. — Komm.: Wien, Lechner & Sohn. Unverlangte Sendungen gehen unter Spesennachnahme zurück. *Cnobloch.*

Pommern-Verlag (E. Jaite Nachf.), **Stargard** (Pomm.). (⟲ Stettin 5461.) Inh.: Max Goldschmidt. **Vollständige Verlagsauslieferung in Leipzig bei Gustav Brauns.** a. *Brauns.*

Pongracz, A., Mitinh.: Max John, Berlin.

Pongratz, Ludw., Zwiesel (Niederbayern). Sorth. Gegr. Nov. 1889. w. *Giegler's Buchh.*

Ponten, Lambert, Mitinh.: M. Jacobi's Nachf., Aachen.

⊛**Pontos-Verlag G. m. b. H., Berlin** SW 19, Beuthstr. 19. Verlh. Spez.: Schöne Literatur, Kunst u. Architektur. Gegr. 1921. (⟶ Merkur 6505 u. 6998. — Ⓜ v. d. Heydts Bank, A. G., Berlin W 8, Behrenstr. 2. — ⟲ 3775.) Geschäftsf.: ⊛Theodor Sick. Filiale in **Stuttgart**, Leonhardsplatz 28. (⟶ S. A. 27214. — ⟲ 15315 [Bergers Lit. Büro]). ⚓a. *Fleischer.*

Pontow, L., Nachf., Allendorf (Werra). Sorth. u. Buchh. Seit 1/IX. 1888. Inh.: Johannes Frühauf, s. 1/V. 1919. w. *Strelle r.*

⊛Pontzen, Alfred: W. Deiters' Bh., Düsseldorf.

Ponzelar, Franz, Crefeld, Evertsstr. 26. Buch-, Kunst- u. Schreibwh. Gegr. 11/III. 1893. (⟶ 1589.) n. *Koehler.*

Popitz, Eddy: Ernst Globig Nachf., Bromberg.

Poppe, Dr. F., Leipzig C 1, Grenzstr. 21. Verlh. u. Buchdr. Gegr. 1897. (⟶ 21410. — Ⓜ Deutsche Bank. — ⟲ Leipzig 57634.) Inh.: Eine offene Handelsgesellschaft. Geschäftsf.: Emil Friedrich Poppe. Verlag der Zeitschriften: „Der Kaninchenzüchter", Leipzig, gegr. 1895. „Kanaria", gegr. 1877. Spezialwerke: Kaninchenzucht, Kanarienzucht, Kleintierzucht. — Abt. Buchdruck mit Buchbinderei, zeitgemäss eingerichtet für pünktliche und saubere Herstellung von Fachzeitschriften, Werken gr. u. kl. Umfangs, ein- u. mehrfarbig. Prospekten.

⊛**Poppe, Karl Max, Leipzig** C 1, Leplaystr. 10. Antiquariat für Naturwissenschaften. Gegr. 1/X. 1911. (⟶ 15259. — Ⓜ Deutsche Bank, Fil. Leipzig. — ⟲ Leipzig 18804.) *Thomas Komm. Gesch.*

⊛**Poppelauer, M., Berlin** C 2, Neue Friedrichstr. 59. Verl.-, Sortim.-, Kunst- u. Antiqh. Spezialbuchh. f. Judaica u. Hebraica. Gegr. 23/V. 1860. (⟶ Norden 2555. — ⟲ 3500.) Inh.: ⊛Jacob Sänger, s. 29/VIII. 1894.

Poppen, Ed., Geschäftsf.: Badischer Verlag G. m. b. H., Freiburg (Br.).

⊛**Poppen & Ortmann, Universitätsdruckerei u. Verlagsanstalt, Freiburg** (Breisgau). Verlag u. Univ.-Druck. (⟲ Karlsruhe 369.) Inh.: E. Poppen, ⊛M. Ortmann, Adolf Poppen u. Dr. Max Ortmann. *Koehler.*

Pöppinghaus, Franz, Werl (Bz. Arnsberg), Walburgisstr. 15. Piano- u. Instrumh. Musikalien. Buchh. Gegr. 1/VII. 1908. (⟶ 373. — 8—9. — Ⓜ Werler Creditbank. — ⟲ Dortmund 11953.) w. *Breitkopf & Härtel.*

Pöpsel, Friedr., (Inh. Heinrich Pöpsel), **Werl** (Bz. Arnsberg), Steinerstr. 34. Buch- u. Papierh., Buchb. u. Buchdr. Spez.: Schulbücher. Seit 1/IV. 1901. Gegr. 1865. (⟶ 12. — Ⓜ Werler Creditbank G. m. b. H. — ⟲ Dortmund 1203.) Unverlangte Sendungen gehen unter Spesennachnahme zurück. w.

„Popularia", Wien XV/1, Maria vom Siege 2. Grossobuchh., Reisevertrieb, Antiq. u. Musikh. Gegr. 15/XII. 1922. Inh.: Hans Schön. w.

Populär-Mediz. Verlag „Volkswohl", Brandenburg (Havel). St. Annenstr. 1. Gegr. 1/X. 1924. Inh.: Josef Rathschüler. *Wallmann.*

Porges, Oscar: M. W. Kaufmann, Leipzig.

Porges, S. G., Prag [Praha], Panská ul. 8. Musik.-Sort., Verl. u. Antiq. Gegr. 1896. (⟶ 660/VI. — ⟲ Prag 12722.) Inh.: Hermine Porges, s. 20/X. 1921. Unverlangte Sendungen verbeten. a.w. *R. Forberg.*

Poerschke, Gustav, Geschäftsf.: Stuttgarter Kunstverlag G. m. b. H., Stuttgart.

Pörtener, B., Warendorf. Buch-, Antiq.- u. Musikh., Musik.-Leihinst. Seit 1/II. 1875. Gegr. 1846. w.

⊛**Poertgen, Heinrich, Münster** (Westf.), Salzstr. 55. Buchh. u. Niederlage des Herderschen Verlages. Spez.: Kath. Theologie, Jurisprudenz. Gegr. 1/I. 1892. (⟶ 482. — TA.: Poertgen Münsterwestf. — ⟲ Köln 46933.) w. *Fernau.*

⊛⚓**Portius, Fr., Leipzig** C 1, Querstr. 8. Musik.-Verl. Gegr. 10/I. 1874. (⟶ 19724. — Ⓜ†† Deutsche Bank, Filiale Leipzig. — ⟲ 53957.) Inh.: Eine Kommanditgesellschaft. Pers. haft. Gesellschafter: Paul Willy Scherz u. ⊛⚓Alfred Walter Katzschmann. ⚓

Porzig, Emil, & Sohn, Taucha (Bz. Leipzig). Buchdr. u. Buchh. Verlag d. Anzeigers für Taucha u. Umg., Amtsblatt. Gegr. 1/IX. 1842. (⟶ Amt Taucha 131. — ⟲ Leipzig 14512.) Inh.: Charlotte Auguste verw. Porzig u. Curt Richard Porzig. at.w. *Strelle r.*

⊛**Pörzler, E., Teplitz-Schönau** (Böhmen), Lindenstr. 1 u. Filiale: Waldthorpl. 8. Buch-, Kunst-, Musik.-, Pap.- u. Schreibmath., Leihb. u. Kunstsalon, Buchb. Gegr. 1/IV. 1867. (⟶ 280. Fil. 792 VIII. — 8—12, ½3—½7. — Ⓜ B. Perutz & Söhne, Teplitz. — ⟲ Prag 49748.) Inh.: ⊛Paul Pörzler u. Max Pörzler, s. 1/VII. 1906. w. *Cnobloch.*

Posch, Alois: Friedrich Caesmann sen., Wels.

⊛Poeschel, Carl Ernst, Geschäftsf.: Verlag von Niekammer's Adressbüchern G. m. b. H., Leipzig.

Poeschel, C. E., Verlag, Stuttgart, Calwer Str. 18, I. Spez.: Handelswiss. Gegr. 1/IX. 1902. (Bf 23508. — 8—12½, 1½—5½, Sommer bis 5, Sbd. 8—1. — TA.: Poeschel Verlag, Stuttgart. — Dt†† Doertenbach & Co. — Ö 14700; Zürich VIII 9181; Wien 156742.) Inh.: Dr. phil. Alfred Druckenmüller u. Eugen Druckenmüller, s. 1/V. 1919. Verlag der „Zeitschrift für Handelswissenschaft und Handelspraxis". ⚓ *Haessel.*

Poeschel & Trepte, Leipzig C 1, Seeburgstr. 57 Buchdr. u. Verl. Seit 26/XI. 1878. Gegr. als Buchdr. 1/X. 1870. (Bf Sammel-Nr. 72286. — Dt Deutsche Bank, Leipzig; Reichsbank-Girokonto; Meyer & Co.; Allgem. Deutsche Credit-Anstalt. — Ö 11260.) Inh.: Carl Ernst Poeschel, s. 1/IX. 1906, u. Herbert Schulz-Schomburgk, s. 1/I. 1920. Prokur.: Bruno Weck, Gustav Peters u. Kurt Schmaltz. Buchdruckerei für Buchhandel, Industrie, Kunstgewerbe und Bibliophilie, Wertpapier-Abtlg.

Pöschmann, Gustav, Mitinh.: Gerold & Co., Univ.-Buchh., Wien.

Poseck, Waldemar, Antiquariat, Berlin W 62, Budapester Str. 21. Bibliophiles u. wissenschaftliches Antiquariat, Autographen, Handschriften. Gegr. 1/X. 1924. (Bf Kurfürst 3093. — TA.: Antikbuch. — Dt Hardy & Co. G. m. b. H., Berlin W 56; Comm.- u. Privat-Bank, Dep.-Kasse MN, Berlin W 30. — Ö 58091.) w.

Posener, Frau Elisabeth geb. Mehrlein u. Eberhard Posener: Fichtner & Co., Berlin.

Pospiech, Otto: Rob. Felder's Buchh. Inh. Otto Pospiech, Zülz.

Pospíšil, Jaroslav, Prag [Praha] I, na Perštýně 12 I. Buch-, Kunst- u. Musikh. u. Verlag. Inh.: Edvard Šíma, s. 1/VII. 1897. w.

Posselt, Georg, Ges.-Prokur.: G. Hirth's Verlag G. m. b. H. (Richard Pflaum A.-G.), München.

Pössenbacher Buchdruckerei u. Verlagsanstalt, Gebrüder Giehrl, München 2, Herzogspitalstr. 19. Inh.: Eine Kommandit-Gesellschaft. Pers. haft. Ges.: Franz Giehrl, Josef Wolf Giehrl u. Friedrich Giehrl. Sonder-Abt.: Faust-Verlag. **Auslieferung München u. Leipzig.** a. *Fleischer.*

Post, Felix, Geschäftsf.: Urbanus-Buchh. G. m. b. H. (Heinrich Poertgen Nachf.), Buer (Westf.).

Postberg, Wilhelm, Bottrop, Kirchhellener Str. 9. Zweiggeschäft: Gladbecker Str. 5. Buch-, Kunst-, Musikalien- u. Paph., Bürobedarf. Verlag der Bottroper Volkszeitung, Buchdr. u. Buchb. Gegr. 1880. (Bf 2647, 2648. — TA.: Volkszeitung. — Dt Deutsche Bank, Bottrop; Spar- u. Darlehns-Kasse, Bottrop; Städt. Sparkasse, Bottrop. — Ö Essen 6470.) ⚓ w. *Volckmar.*

Posthumus, N., Haag (Holland), Daendelsstraat 68. Antiquariat. Gegr. 1/V. 1913. (Bf 71418. — Dt Twentsche Bank, Haag. — Ö 37489.) w.

„Postimees" Buchhandlung der Estnischen Verlagsgenossenschaft, Dorpat [Tartu] (Estland), Grosser Markt 16.

Koehler & Volckmar A.-G. & Co., Abtl. Ausland.

Pothmann, Willy: C. Merkel, Nachf. W. Pothmann, Koblenz.

Poetschki, Bernhard, Berlin W 30. Verlag u. Annoncen-Exped.: Luitpoldstr. 47. Abt. Versandbuchhandlung: C 2, Neue Friedrichstr. 11. Gegr. 20/X. 1903. (Bf Kurfürst 6806. — Ö 3788.) Inh.: Bernhard Poetschki. at. *Steinacker.*

Pott, Werner: Märkische Druckerei u. Verl.-Anstalt Aug. Pott, Witten.

Poettcke, Richard, Nachfolger, Anklam, Steinstr. 8. Verlh., Buchdr. u. Paph. (TA.: Zeitung.) Inh.: Walther Graef. *Brauns.*

Potter, K. B., Direktor: Longmans, Green & Co. Ltd., London.

Potthof, Dr., & Co., G. m. b. H., Leipzig C 1, Rabensteinplatz 3. Verlag. (Bf [10478.] — 8—4. — Dt Reichsbank-Girokonto; Meyer & Co., Leipzig.) Geschäftsf.: Albert Krug u. Alfred Gehrmann.

Potthoff, H., Bochum, Mühlenstr. 4. Buchh., Verl., Musikh. Spez.: Kathol. Theologie u. Devotionalienhandl., Sozialwissenschaft, Rechts- u. Staatswissenschaft, Technik, Handel u. Gewerbe. Pädagogik u. Lehrmittel. Gegr. März 1910. (Bf 2583. — Dt Dresdner Bank; Kommunalbank. — Ö Dortmund 6074.) Kath. Neuigkeiten unverlangt erbeten, alle anderen unverlangten Sendungen gehen unter Spesennachnahme zurück. Liefere direkt mit ¹/₁ Portoberechnung. ⚓ w. *R. Hoffmann.*

Potthoff, Johannes, Mitinh.: Raben-Verlag Joh. Potthoff, Dresden.

Potthoff, E. & Ch., (vorm. Filiale der Herold'schen Buchh.), **Hamburg** 30, Lehmweg 43. Buchh. Seit 1/III. 1918. (Bf Nordsee 5273. — Dt Dresdner Bank, Dep.-Kasse Eppendorf. — Ö Hamburg 67078.) Inh.: Elfriede u. Charlotte Potthoff. w. *Fernau.*

Potthoff, Gustav, Iserlohn, Friedrichstr. 17. Buch- u. Kunsth., Export- u. Versandbh. Gegr. 1918. Inh.: Gust. Potthoff u. Alfred Potthoff.

Pötz, Jakob, Geschäftsf.: Vereinigte Verlagsanstalten A.-G., Oberhausen.

***Poetzelberger, S., Meran** [Merano] (Italien). Buch-, Kunst- u. Musikh., Papier- u. Schreibwh., Bücher- u. Musikalienleihanst., Schreibmaschinengeschäft, Buch-, Kunst- u. Zeitungsdr., Verlagsanstalt, Buchbinderei, Anzeigen-Vermittlung, konzessioniertes Konzertbüro. Gegr. 1862. (Bf 41. — TA.: Poetzelberger Merano. — Dt Spar- und Vorschusskasse, Meran. — Ö Wien 12374; München 20686; Italienisch. Postscheckkonto 11394.) Inh.: Albert Ellmenreich u. *Oskar Ellmenreich. Chef des Hauses: *Oskar Ellmenreich. Pakete, welche sich nicht durch aufgeklebten Coupon als verlangt legitimieren, dürfen unsere Kommissionäre nicht annehmen. Komm.: Wien, M. Perles. w. *Volckmar.*

⊛Poetzsch, Heinrich: Wilh. Meissner Nachf., Bitterfeld.

⊛Pouch, Friedrich, Merseburg. Buch- u. Musikh., Leihb. Gegr. 1/VI. 1898. (☎ 525. — Ⓜ Friedrich Schultze; Stadtsparkasse; Vereinsbank. — ⟲ Erfurt 336.) ⚓w. *Volckmar.*

⚷Poyda, Moritz, Barmen, Höhnestr. 11/13. Musik.- u. Instrumh., Geigenbau. Gegr. 1/VIII. 1897. (☎ 4578. — 8—8. — TA.: Musikpoida. — Ⓜ Commerz- u. Privat-Bank. — ⟲ Köln 76669.) — Komm.: Berlin, Augustin. w. *Hofmeister G. m. b. H.*

Prądzynski, Jozsef, Geschäftsf.: Drukarnia i Księgarnia św. Wojciecha G. m. b. H., Posen.

Prądzyński, A., Wreschen [Września] (Polen). Buchh. Gegr. 6/X. 1901. Inh.: Andrzej v. Prądzyński. w. *Brockhaus.*

Praga, Zeitungsexpedition u. Inseratenannahme G. m. b. H., Prag (Praha) II, Havličkovo 18. Zeitungs- u. Zeitschriftenexpedition. Seit Februar 1921. Gegr. 1878. (☎ 27652. — Ⓜ Böhmische Industrialbank; Bank der tschechoschlovakischen Legionen, Prag. — ⟲ Prag 45660.) Geschäftsf.: Ant. Jun. — Komm.: Wien, Weiss, Stahler & Knorr. w. *Cnobloch.*

⊛Prager, R. L., Berlin NW 7, Mittelstr. 21. Zweiggeschäft: Charlottenburg, Kantstr. 124 [unter der Firma Akadem. Kantbuchh. Joseph Singer]. Sort., Antiquariat, Verlag für Rechts- u. Staatswiss. Gegr. 1/IV. 1872. (☎ Zentrum 7369. — 8½—6. — TA.: Prager Mittelstr. Berlin. — Ⓜ†† J. Dreyfus & Co., Berlin; Garantie- u. Kreditbank für den Osten, Berlin. — ⟲ 3881.) Inh.: ⊛Werner Prager u. ⊛Frl. Gertrud Prager. Unverlangte Sendungen gehen unter Spesennachnahme zurück. Ztschr.: Bibl. d. Rechts- u. Staatswiss. Jährl. 6 Hefte. Rm. 7.—. w. *Fleischer.*

⊛Prager, Werner u. ⊛Frl. Gertrud Prager, Mitinh.: Akademische Kant-Buchhandlung, Joseph Singer, Berlin-Charlottenburg.

⊛⚷Prager, Max, Leipzig C 1, Talstr. 15/17. Gross-Buchh. Gegr. 15/VII. 1901. (☎ 13743. — So. Sbd. bis 2. — Ⓜ Leipziger Credit-Bank, Leipzig. — ⟲ 62712.) Den Herren Verlegern empfehle meine Firma zum Vertrieb u. zur Einführung ihrer Erzeugnisse, die sich zum Massen-Vertrieb eignen. Unverlangte Sendungen verbeten. w.

⊛Präger, Dr. Max: R. Löwit, Wien.

⚷Praeger & Meier, Bremen, Am Wall 179/180, Theaterplatz. Musik.- u. Sorth., Leihinst., Konzertdirektion. Sprechapparate. Schallplatten. Gegr. Aug. 1864. (☎ Roland 1095. — 8½—7. — Ⓜ Deutsche Bank, Fil. Bremen.) Inh.: ⚷Curt Döttger. Prokur.: Frau Marie Döttger. ⚓w. *R. Forberg.*

⊛⚷Prange, Ferdinand, Glückstadt. Buch-, Kunst-, Musik.- u. Paph., Journallesezirkel. Seit 1901. Gegr. 1866. (☎ 133. — Ⓜ Glückstädter Creditbank. — ⟲ Hamburg 34783.) ⚓w. *Streller.*

Pranter, Raimund, Meran [Merano] (Italien), Kurpromenade Winteranlage. Buch-, Kunst-, u. Papierh. Gegr. 3/XI. 1920.

Pranz, Georg, Altdorf b/Nürnberg. Buch- u. Schreibwh., Buchb. Gegr. 1885. Geschäftsf.: Fritz Pranz. w. *Maier.*

Prasch, Albert: Die Bücherkiste, Buchhandlung, Antiq. u. Leihb. Inh. Albert Prasch, Regensburg.

Prasse, Frl. Elisabeth, u. ⊛Frau Hedwig Prasse: Neugebauer'sche Buchh. (Prasse & Co.), Berlin-Spandau.

Prausnitz, W., Buch- u. Kunsthandlung, Berlin W 62. Gegr. 1874 u. Liepmannssohn's Sort. Siehe Franz Seeliger.

Prausnitz, Walter, Verlag, Berlin S 14, Sebastianstr. 76. Spez.: Religiöse Schulbücher. Gegr. 1/I. 1900. (Ⓜ Dresdner Bank B II. Berlin S 14, Neue Rosstr. 1. — ⟲ 105713.) Firma unter dem Namen Alvin Prausnitz besteht seit 1862 u. ist nicht zu verwechseln mit: W. Prausnitz, Buch- u. Kunsth. (Inh.: Frz. Seeliger) Leo Liepmannssohn's Sort.

Pregler, M.: Hans Mayr, Amberg.

Preibisch, Gustav, Schwerin (Warthe). Buch- u. Zeitschriftenvertrieb. Gegr. 1/VII. 1925. Uebernahme v. Vertretungen. w. *Maier.*

⚷Preil, Arthur, Da Capo Verlag, Leipzig C 1, Ranftsche Gasse 2. Gegr. 1/VIII. 1919. (☎ 25448. — ⟲ 62982.) Versand für Theaterlit. Parodie-Verlag. a. *Hofmeister G. m. b. H.*

⊛Preiser Nachfolger, H., Liegnitz. Buchh., Antiq., Leihb., Musik.- u. Paph. Gegr. April 1898. Inh.: ⊛Richard Clemens, s. 1/I. 1919. w. *Volckmar.*

⊛Preiss, Dr. Hans, Berlin NW 7, Dorotheenstr. 4. Sortiment, Antiquariat u. Verlag für Rechts- u. Wirtschaftswissenschaft. Gegr. 15/VII. 1912. (☎ Zentrum 7861 u. 7862. — Ⓜ Direction der Disconto-Gesellschaft, Cöpenicker Str. 85. — ⟲ 15486.) Inh.: ⊛Dr. jur. Hans Preiss, s. 17/V. 1920. Angebote von Antiquariat auf meinen Spezialgebieten stets erwünscht. Kommissionsverlag des Internationalen Arbeitsamts Genf. ⚓w. *Thomas Komm. Gesch.*

Preiss, Hermann, Berlin SW 68, Zimmerstr. 49. Kunstverl.-Anstalt, Kupferdruckerei (Spez. Kupferstich u. Gravüren). Gegr. Ostern 1870. (☎ Dönhoff 1436. — 8—4. — Ⓜ Darmstädter u. Nationalbank, Dep.-Kasse S. — ⟲ 50575.) Inh.: Hans Trosse, s. 1/X. 1905. Liefert den Verlag versch. Firmen zu Originalpreisen. *Wallmann.*

Preiss, Leonhard, Berlin C 25, Dircksenstr. 21. Buchh., Verlag u. Antiq. für Architektur u. Kunstgewerbe. Gegr. 1/I. 1914. (Königstadt 9784. — Berlin 142 835.) w. *Kittler.*

Preiss, Ludw., Direktor: Uvachrom-Akt.-Ges. für Farbenphotographie, München.

Prell & Cie., Biel (Schweiz), Centralstr. 42. Sorth. Gegr. 1/XI. 1917. (IV a 724.) Inh.: Elsa u. Mathilde Prell. w. *Fernau.*

Prell & Cie., Luzern (Schweiz), Kramgasse 5. Buchh., Verlh. Gegr. 1857. (1038. — TA.: Prell Luzern. — VII, 54.) Inh.: Fritz Prell s. 1/I. 1911, allein s. 1/VII. 1920. Unverlangte Sendungen verbeten. w. *Fernau.*

Prellwitz, Gertrud, Mitinh.: Maien-Verlag, Oberhof.

Pressbund, C. D.: Buchhandl. des C. D. Pressbundes, Mariaschein b. Teplitz.

Presse Oda Weitbrecht, Hamburg, Bergstr. 26 III. Handpressendrucke. (C 3, 2530. — Hamburg 42 787.) Inh.: Frl. Oda Weitbrecht.

The Theo. Presser Co., Philadelphia, Pa. (U. S. A.) 1712 Chestnut Street. Musikh. Gegr. 1883. (TA.: Teepeeco). Präsident: James Francis Cooke. Unverlangte Sendungen gehen unter Spesennachnahme zurück. at.w. *R. Forberg.*

Presseverlag Dittberner Fritz Dittberner, Berlin-Steglitz, Martinstr. 9. Verl., Versand u. Sort. Neugegr. Jan. 1920. (Steglitz 3702. — Dresdner Bank, Steglitz. — 64 849.) Prokur.: G. Wichterich. a. *Brauns.*

Pressmar, Berta, Laupheim, Radstr. 1. Buch- u. Schreibwh. Büroartikel. Gegr. 13/XI. 1926. (203. — TA.: Buchhandlung Pressmar. — Gewerbebank, Laupheim. — Stuttgart 12 085.) — Komm.: Stuttgart, Koch, Neff & Oetinger. *Volckmar.*

Pressverein „Egerland": „Egerland" Verl.- u. Sort.-Buchh., Eger (Böhmen); „Egerland", Tachau (Böhmen); „Egerland", Komotau (Böhmen).

Prestel, F. A. C., Frankfurt (Main) 1, Buchgasse 11 a, im Alten Bethmann'schen Palais. Kunsth., Kunstauktionen, Kunstausstellungen, Antiq. Gegr. 1/IV. 1774. (Hansa 4577. — 9—5. — †† Dreyfus & Co., Frankfurt [Main]. — 7074.) Inh.: Albert Voigtländer-Tetzner, s. 1/XI. 1910 u. Roland Voigtländer-Tetzner, s. 1/VII. 1920. Kauft und übernimmt zur Versteigerung ganze Sammlungen sowie wertvolle Einzelbeiträge von Ölgemälden, Kupferstichen, Zeichnungen etc. Alter u. Moderner Meister. — Erbittet sämtliche Kataloge direkt unter Kreuzband. w. *Fleischer.*

Prestel-Verlag G. m. b. H., Frankfurt (M.) 1, Buchgasse 11 a, im Alten Bethmann'schen Palais. Kunstwissensch. Verlag u. Verlag der Prestel-Gesellschaft. Spez.: Faksimile-Publikationen von Handzeichnungen Alter und Neuerer Meister aus Museumsbesitz. G. m. b. H. seit 18/VII. 1924. (Hansa 1852. — TA.: Prestelverlag Frankfurtmain. — †† Gebr. Sulzbach, Frankfurt [Main]; Gebr. Bethmann, Frankfurt [Main]. — 45 956.) Geschäftsf.: Dr. Hermann Loeb. Prokur.: Dr. Annemarie Loeb-Cetto. = Liefern direkt mit 1/1 Portoberechnung. = at. *Fleischer.*

Presting & Salzmann (Prestingsche Hofbuchh.), **Dessau,** Neumarkt 7. Buch- u. Kunsthandl., Antiq., Leihbibl., Reisebh. Gegr. 15/IX. 1899. (2585. — 8—7. — TA.: Presting Dessau. — Anhalt-Dessauische Landesbank; Städt. Kreissparkasse. — Leipzig 89 004.) Inh.: Martin Salzmann u. Presting'sche Erben, s. 15/V. 1920. w. *Fr. Foerster.*

***Prestini, M., Agram** [Zagreb] (Jugoslavien), Jlica 65. Buch- u. Lehrmittelh. Südslav. bibliogr. Auskunftsbüro. Gegr. 1/VII. 1926. (2338. — TA.: Prestini Zagreb. — Die Erste Kroatische Sparkasse, Zagreb. — 35 875.) Inh.: Dr. *Vladimir Prestini (Geschäftsleiter) u. Mirko Prestini. Unverlangte Sendungen verbeten. Antiquariatskataloge in 1facher Anzahl direkt erbeten. Angebote aus dem Gebiete Wissenschaftl. Lehrmittel sind direkt erwünscht. Vermittelt Anzeigen und Rezensionsstücke für die hiesige Lokalpresse. Empfehlen uns zur Übernahme von Alleinvertretungen.
w. *Koehler & Volckmar A.-G. & Co., Abtl. Ausland.*

Presto Musik-Verlag Karl Horntvedt, Hamburg 36, Colonnaden 53. Gegr. 15/II. 1921. a. *Fleischer.*

Pretzfelder, Otto: Hermann Augustin, Berlin.

Pretzsch Nachf., B., Rochlitz (Sachsen). Buch-, Kunst-, Musik.- u. Schreibmath. Gegr. 1861. (221. — Leipzig 35 673.) Inh.: Max Leichsenring, s. 1/X. 1897.
w. *F. E. Fischer.*

Preuss, Georg, Berlin-Lichterfelde-West, Moltkestr. 51. Sorth. Gegr. 3/II. 1919. (Lichterfelde 190. — 9—7. — 58 615.) w.

Preuss' Institut Graphik G. m. b. H., Berlin W 62, Kurfürstenstr. 104. Kunstverlag. Seit Juni 1911. Gegr. 24/VI. 1879. (Steinplatz 11 334.) Geschäftsf.: Dr. Herbert Ephraim. *Herbig.*

Preuss, Alfred: Trewendt & Granier's Sort.- u. Verlagsbuchhdlg., Breslau.

Preuss, Kath.: Mitinh.: M. J. Mentges, Oberlahnstein.

Preuss, Albert, (Inh. Elise Preuss), **Schlawe** (Pommern). Buch- u. Papierh. Gegr. 1/XII. 1891. (145.) Prokur.: Marie Jorbahn. Unverlangte Sendungen verbeten, gehen unter Spesennachnahme zurück. w. *Busch.*

Preuss & Jünger Buchh. u. Antiquariat, Breslau I, Ring 52. Spez.: Medizin, Naturwissenschaften u. Technik. Gegr. 1835. (Ring 2723. — 1093.) Inh.: Karl Kropff u. Max Weinberger, s. 1/VI. 1910. Anzeigen über bedeutende Neuigkeiten sofort erbeten. **Nichts unverlangt. Auslieferung nur vom Verlagsort.** at.w. *Bernh. Hermann & G. E. Schulze.*

Preusse, Adolf, Schöneck (Vogtl.). Buchh., Bürobedarf, Buchbind. Gegr. 1/VI. 1903. (Kurfürst 126. — Stadtbank-Girokonto Nr. 197; Vogtl. Credit-Bank A.-G., Schöneck [Vogtl.]. — Leipzig 36806.) w. *F. E. Fischer.*

Preussische Haupt-Bibelgesellschaft, Berlin W35, Potsdamer Str. 118a. Gegr. 1814. (Kurfürst 2290. — 8—4, Sbd. 2 Uhr Schluss. — TA.: Bibelhaus Berlin. — Preuss. Staatsbank (Seehandlung) 110917; Deutsche Bank, Dep.-Kasse C, W9, Potsdamer Str. 127/128. — 28043.) Geschäftsführender Direktor: Ulrich Meyer. Nur Barverkehr.
at. *Wallmann.*

Preussische Verlagsanstalt G. m. b. H., Berlin SW 68, Ritterstr. 50. Landkarten- u. Zeitschriften-Verlag. Spez.: Geographie, Rechts- u. Staatswiss. Gegr. 1/I. 1908. (Dönhoff 3263/64. — 22503.) Geschäftsf.: Dir. Franz Carl Mathis u. Dr. jur. Heinrich Selle. = Liefern direkt mit 1/1 Portoberechn. (Faktur über Leipzig). =
Bernh. Hermann & G. E. Schulze.

Pribačio Mokslo Irankiu Istaiga, Kowno [Kaunas] (Litauen), Laisvés Aléja 63. Spez.: Lehrmittel für Schulen u. Kindergärten, wissenschaftl. Literatur u. Jugendschriften. Gegr. Nov. 1923. (1889. — TA.: Pribačis Kaunas. — Lit. Kommerzbank; Bankhaus Braun.) Inh.: Max Holzman. Antiquariatskataloge in 1facher Anzahl direkt erbeten. Angebote aus den Gebieten Osteuropa u. Wissenschaft sind direkt erwünscht. Nachnahmesendungen verbeten, wenn nicht ausdrücklich verlangt.
w. *Koehler & Volckmar A.-G. & Co., Abtl. Ausland.*

Přibyslavsky, Artur, Wien, Verlagsdir. u. Prokur.: Schulwissenschaftlicher Verlag A. Haase, Leipzig u. Prag; Schulwissenschaftlicher Verlag Haase, Wien.

Priddat, Hugo, Angerburg (Ostpreussen), Neuer Markt 17. Verl.-, Sort.-, Buch- u. Kunsth., Leihb., Lesez. u. Buchdr., Paph. Gegr. als Buchdruckerei 1842, Buchh. 1851. (29. — Angerburger Vereinsbank e. G. m. u. H.) Inh.: Erich Priddat.
at.w. *O. Klemm.*

Priebatsch's Buchh., Breslau I, Ring 58. Sort. u. Lehrmittelh. Spez.: Jugendschr. Gegr. 1/IV. 1861. (Ring 960. — 8—1/2 8. — TA.: Priebatsch Breslau Ring. — †† E. Heimann, Breslau. — 615.) Inh.: Frau Gertrud verw. Priebatsch, s. 16/VI. 1926. Geschäftsf.: Dr. phil. Hans Priebatsch. Prokur.: P. Hoffmann. — Ständige Lehrmittel-Ausstellung.
Verlag: Breslau I, Oderstr. 1 (Ohle 8493. — Breslau 26402) u. Oppeln. Verlag d. Amtl. Schulblatts für Oberschl., der Schlesischen Schulzeitung. Sendungen nach Leipzig wöchentlich. w. *Cnobloch.*

Priefer, Ernst, Leipzig N 21, Salzmannstr. 17. Buch- u. Musikh., Pap.- u. Schreibw.-Gesch. Gegr. 26/V. 1909. w.

Pries, Arno: J. B. Hirschfeld (Arno Pries), Leipzig; Direktor: Sinsel & Co., Oetzsch b. Leipzig.

Pries, August, Leipzig C 1, Brüderstr. 59. Buch- u. Kunstdruckerei, Setzmaschinen, Schriftgiesserei, Stereotypie, Buchb. u. Verlh. Gegr. 1/I. 1871. (20325. — 53920.) Inh.: Arno Pries, s. 17/X. 1925. Prokur.: Willy Hertz.

Priessnitz, Robert, Haynau (Schlesien), Ring 42. Buch- u. Musikh. Gegr. 1/X 1903. (7—7. — TA.: Priessnitz Haynau. — Mittelstandsbank, Fil. Haynau.) w. *Fernau.*

Priester, Fritz: Dürerhaus Inh. Fritz Priester; Habicht's Buchh., Bonn.

Priewe, Gustav, Swinemünde. Sort. u. Antiq. Seit 1/XII. 1878. w. *O. Klemm.*

Prinzhorn, Generaldirektor Ernst, geschäftsf. Verwaltungsrat: Rikola Verlag A.-G., Wien.

*Prior, W. J., Direktor: Deighton, Bell & Co. Ltd., Cambridge.

Prior, Wilhelm, Kgl. Hofbuchhandlung, Kopenhagen [Köbenhavn]. Gegr. 21/V. 1859. (3742.) Inh.: Aage Prior. w. *Brauns.*

Prisma-Verlag, Berlin-Wilmersdorf I, Uhlandstr. 127. Inh.: Wolfgang J. Mörlins.
a. *Cnobloch.*

Pritschow, Karl, Halle (Saale), Bernburger Str. 28. Buchh., Buchdr. u. Buchb. Gegr. 15/VIII. 1887. (23987. — H. F. Lehmann. — Leipzig 23613.) w. *Staackmann.*

Pritz, Gustav: Vaterländischer Buchversand.

Privat, Edouard, Mitinh. u. Geschäftsf.: Didier & Cie. vorm. Henri Didier, Paris.

Privileg. Württ. Bibelanstalt, Stuttgart, Christophstr. 25. Gegr. 11/IX. 1812 (S.A. 25798. — So. 7—12, 2—6; Wi. 8—12, 2—7. — TA.: Bibelanstalt Stuttgart. — Württemb. Vereinsbank, Abt. Rentenanstalt; Darmstädter u. Nationalbank; Städt. Girokasse.. — 1763.) Inh.: Die Bibelgesellsch. Bevollm. Geschäftsf.: Direktor Emil Diehl. **Auslieferung nur vom Verlagsort.** = Liefern direkt nur gegen Postnachnahme oder Vorausbezahlung des Betrags einschl. Porto. Dienstags u. Samstags Sendungen nach Leipzig. = „Die gangbarsten Bibeln etc. bei den Barsortimenten vorrätig." *Wallmann.*

Probst, Julio, Blumenau, Staat Santa Catharina (Brasilien). Buch- u. Schreibmatb. Gegr. Juli 1883. w.

Probst, Rudolf, Geschäftsf.: Neue Kunst Fides G. m. b. H., Dresden.

Probst, Walter: Iso-Verlag, Walter Probst; Kuhntsche Buchh. Inh. Walter Probst, Eisleben.

Probst, Richard, Inh. Karl Wienpahl, Langendreer (Westf.), Kaiserstr. 31. Buchh., Buchb. u. Einrahmegeschäft. Seit 1/VIII. 1921. Gegr. 1874. (Witten 1878.) *Fleischer.*

Probst, Wilh.: Schiersteiner Zeitung W. Probst, Schierstein.

Probsthain & Co., London W. C., 41 Great Russell Street. Sorth. u. Antiq. Gegr. 1/X. 1902. Inh.: Arthur Probsthain.

❀Prochaska, Karl: Druck- u. Verlagshaus Karl Prochaska, Teschen.

Procházka, Miloš, Technische Buchhandlung u. Antiquariat (Librairie technique), **Prag** [Praha] I, Kaprova 6. Spez.: Berg- u. Hüttenwesen, Sozialwiss., Kunst u. Architektur. Gegr. 2/V. 1922. (☎ 28870. — 🏦 Ceská banka, Prag. — 📯 22910.) — Komm.: Paris, H. Gaulon. at. w. *Bernh. Hermann & G.E. Schulze.*

Produktiv-Genossenschaft f. d. Bez. Halle-Merseburg G. m. b. H.: Volksbuchhandlung, Halle (S.).

Profit, Karl, Zweibrücken, Hauptstr. 63. Buch- u. Schreibwh. u. Buchb. Gegr. 1894. (7—8. — 🏦 Volksbank.) — Komm.: Stuttgart, Süddeutsche Gross-Buchh. w. *Maier.*

❀**Prögel, Michael, Verlags- u. Versandbuchh., Reisebuchh., Ansbach,** Feuchtwanger Str. 13 u. 15. Schulb.- u. Lehrmittelh. Spez.: Rechts- u. Staatswiss., Pädagogik. Gute Unterhaltungsliteratur, Jugendschriften. Gegr. 1/V. 1897. (☎ 475. — 8—12, 2—6. — 🏦†† Gewerbe u. Landwirtschaftsbank e. G. m. b. H., Ansbach; Sparkasse, Ansbach. — 📯 Sortimentsabtl. Nürnberg 12200; Verlagsabtl. Nürnberg 41232.) Inh.: ❀Wilhelm Prögel, s. 15/I. 1919. Unverlangte Sendungen gehen unter Spesennachnahme zurück. — Komm.: Stuttgart, Koch, Neff & Oetinger. w. *Koehler.*

❀**„Progress“ Buchhandlung für Architektur u. Kunstgewerbe G. m. b. H. Nachf. Ida Pollak, Wien** VI, Liniengasse 18. Gegr. 25/VII. 1923. (☎ 9688. — 📯 197781.) w.

„Progressus“ Internationale Technische Verlagsgesellschaft m.b.H., Berlin SW 19, Krausenstr. 38/39. Verlag von Büchern u. Zeitschriften techn. Inhalts. Gegr. 25/III. 1925. (☎ Zentrum 5420/22. — TA.: Progresotech. — 🏦 Ostbank für Handel u. Gewerbe, Berlin. — 📯 10037.) Prokur.: Max Fischer. *Koehler.*

Promber, Otto: Ilse-Verlag M. Promber, Dresden-Laubegast.

❀**Promberger, R., Olmütz** [Olomouc], (Tschechoslovakei), Masarykovo nám. Buch-, Kunst- u. Musikh. u. Verl. Gegr. 1/XII. 1884. (☎ 539. — 8—6. — TA.: Promberger Olmütz. — 📯 Prag 4748.) Inh.: ❀R. Promberger sen., R. Promberger jun., M. Promberger. = Liefere direkt mit $^1/_1$ Portoberechnung. = Prospekte über Technologie, Bau- und Ingenieurwissenschaften, Medizin und Landwirtschaft direkt erbeten. Unverlangte Sendungen verbeten. — Komm.: Prag, at. Höfer & Klouček; Wien, Moritz Perles. a. w. *Fleischer.*

Prometheus-Verlag, Gröbenzell b. Münch. Versandbh. u. Roman-Vertrieb. Gegr. 1/I. 1927. (☎ Olching 27. — TA.: Prometheus-Verlag Gröbenzell b. München. — 🏦 Bayerische Staatsbank, München [unter Dr. Eichacker]. — 📯 14495 [unter Dr. Eichacker].) Inh.: Dr. Reinhold Eichacker. *Emil Walther.*

Pröpster, Albert, Geschäftsf.: Buchvertrieb „Germania“ G. m. b. H., Nürnberg.

Propyläen-Verlag G. m. b. H., Berlin SW 68, Kochstr. 22/26. (☎ Dönhoff 3600—3665. — 📯 660 [Ullstein.]) Direktor: E. Herz. Verlag „Der Querschnitt“. a. *Ullstein A.-G.*

♮**Protze, Hermann, Berlin** W 9, Potsdamer Str. 10. Musik-Verlag, Sortiment u. Instrmh., Piano- u. Harmonium-Magazin. Gegr. 1/I. 1889 in Leipzig. (☎ Lützow 9511. — 🏦 Berliner Stadtschaftsbank. — 📯 104612). w. *Leede.*

❀Prüss, Otto, Mitinh.: Hermann Schellenberg'sche Buch- u. Papierh. Prüss & Zutt; Ed. Voigt's Nachf. Prüss & Werner, Wiesbaden.

❀**Prüssmann, Wilh., G. m. b. H., Mülheim** (Ruhr), Löhberg 49/51. Buch- u. Kunsth., Buchdr. u. Buchb., moderne Papierausstattung. Gegr. 1881. Gründung der Buch- u. Kunsthandlung 1/IV. 1920. Gründung d. G. m. b. H. 1/IV. 1921. (☎ 20 u. 2257. — 🏦 Darmstädter u. Nationalbank B, Fil. Mülheim [Ruhr]. — 📯 Essen 6394.) Geschäftsf.: ❀Hans Grutkamp. Unverlangte Sendungen verbeten. w. *Brauns.*

Prüssner, Hermann, Lemgo (Lippe). Musik.- u. Instrumh. Gegr. 1/V. 1920. w. *Breitkopf & Härtel.*

Prüter Nachf., Friedrich, (Inh. Thea Prüter), **Cuxhaven,** Schillerstr. 47. Buchhandlung. Modernes Antiquariat.

❀Przyborowski, Hermann, Mitinh.: Krüger & Co., Leipzig.

Przyjemski, Xaver von: A. Cybulski, Posen.

Przylutzki, Friedrich: Heimat u. Welt Buchh. Friedrich Przylutzki, Herten (Westf.).

Ptaschek, A., Kowno [Kaunas] (Litauen), Prezidento g-ve N. 6. Buch-, Musik.- u. Schreibwh., Verlag. Gegr. 1866. w. *Busch.*

❀Ptatschek, Josef: Sandbök'sche Buchh., Steyr.

The Publishers' Weekly, (The R. R. Bowker Co.), **New York,** 62 West 45th Street. Gegr. 1869. a. *Hedeler.*

❀Puchas, Dr. Franz, Generaldirektor: Universitäts-Buchdr. u. Verlagsbh. „Styria“, Graz u. Wien; Ulr. Moser's Buchh., Graz.

♮**Puchelt Nachf., Curt, Stettin,** Pölitzer Str. 17. Musikh. Gegr. 15/II. 1919. Inh.: Marg. Staeger. w.

Puchner, Rudolf, Linz (Donau), Landstr. 33, Fil. Rudigierstr. 11. Buch-, Kunst- u. Musikh. u. grosses Devotionalienlager. Seit 1/III. 1903. Gegr. 1860. (📯 Wien 63767.)

❀**Puchstein, Friedrich, Schivelbein** (Pomm.). Buch-, Kunst-, Musik.-, Papier- u. Schreibmath., Leihb., Buchb. u. Einrahmegesch. Gegr. 1/X. 1882. (☎ 230. — TA.: Puchstein Schivelbein. — 🏦 Pommersche Bank für Landwirt-

schaft u. Gewerbe A.-G., Schivelbein. — Stettin 5916.) Inh.: ⊛Frau Margarete verw. Puchstein, s. 1919. Unverlangte Sendungen verbeten. w.

Puchta, Willy, Letschin. Buch- u. Paph. nebst Buchdr. u. Zeitungsverlag. (21. — Berlin 163499.) w. *Schneider.*

⊛Puff, Julius: Peter Ackt Inh. Julius Puff, Elbing.

Pugh, Johs., Altona (Elbe), Gr. Gärtnerstr. 138. Verl. u. Sortimh. Gegr. 1881. (TA.: Pugh Altona a/E.) a.w. *Kabatek.*

Pühler, H., Mitinh.: C. Andelfinger & Cie., München.

***Puhze, Rudolph, Libau** [Liepaja] (Lettl.), Kornstr. 56. Buch- u. Musikh. Gegr. 16/28/II. 1876. (439. — 8—8. — TA.: Puhze Libau.) Inh.: *Felix Puhze. w. *Steinacker.*

⊛**Püllmann, Hans, Berlin-Schmargendorf,** Breite Str. 27. Buchh., Kunstgewerbe. Gegr. 1905. (Berlin 43789.) Inh.: Elsbeth Püllmann. Prokur.: ⊛Hans Püllmann. Verkehrt nur direkt.

⊛**Pulvermacher, Alfred, & Co., Berlin** W 30, Neue Winterfeldtstr. 22. Verlag. Spez.: Medizin, Kriegsliteratur. Gegr. 1/X. 1906. (Lützow 9599. — 9—1, 3—5. — Commerz- u. Privat-Bank, Dep.-Kasse MN, Schöneberg.) Inh.: ⊛Dr. phil. Kurt Selten. Unbekannten Firmen, besonders im Auslande, liefern wir nicht direkt. a. *Brauns.*

⊛Pungs, Fritz: Ackermannsche Buchh., Berlin.

⊛Puppel, Reinhold, Mitinh.: Hollstein & Puppel, Berlin-Charlottenburg; E. H. Schroeder, Berlin.

Pusch, Paul, Bad Wildungen, Brunnenstr. 44. Buchh. u. Buchdr., Verlh., Badebuchh. Gegr. 1/XI. 1876. Inh.: Felix Pusch. w.

Pusch, Hans, Berlin SW 48, Friedrichstr. 231. Verlagsbuchh. u. Buchdruckerei. Verlag der „Deutschen Zahnärztl. Wochenschrift", des „Gross-Berliner Ärzteblattes", der „Fortschritte der Medizin" u. der „Medizet". (Hasenheide 2854 u. 2732. — 61931.) *Fr. Foerster.*

⊛**Pusch, Aug. Heinr., Potsdam,** Am Kanal 19. Buchh. Gegr. 15/IX. 1855. (3498. — Berlin 33912.) Inh.: ⊛Anna Pusch. — Komm.: Berlin, Berl. Kommissionsbuchh. w. *Cnobloch.*

⊛Püschel, Hermann, Geschäftsf.: Bleyl & Kaemmerer; Schlimpert & Püschel, G. m. b. H., Meissen.

⊛**Püschels Verlag u. Sortiment, E. W., Neudietendorf.** [Früher Kaufungen-Verlag, Rostock.] Spez.: Deutsche u. christl. Literatur. Gegr. 14/II. 1911. (Dresdner Bank, Fil. Erfurt. — Erfurt 15025.) at. *Brockhaus.*

⊛**Pustet'sche Buchh., Fr.,** (Hans Mayr), **Inh.: Josef Kurz, Amberg** (Oberpfalz). Spez.: Kathol. Literatur. Gegr. 1/VII. 1868. (13. — Nürnberg 25120.) w. *Volckmar.*

⊛**Pustet, Friedrich, Köln** 1, Unter Taschenmacher 15/17, Ecke am Hof. Buch- u. Kunsth. Sortiment Köln des Verl. Josef Kösel & Friedr. Pustet, K.-G. a. A., München. Gegr. 25/XI. 1919. (Rheinland 2201. — TA.: Pustet-Köln. — ⊛ Deutsche Bank, Fil. Köln. — 57456.) Leitung: Prokur. Josef Muth. ⚓ *Volckmar.*

⊛**Pustet, Friedrich, Leipzig** C 1, Rudolphstr. 3. Buch- u. Kunsth. Leipziger Sort. des Verlags Jos. Kösel & Friedr. Pustet, K.-G. a. A. München. (28373. — Leipzig 65321.) Leitung: Max Hailer. ⚓ w. *Volckmar.*

⊛**Pustet, Friedrich, Regensburg.** Sortiment. des Verlages Friedrich Pustet, Regensburg. (4645. — Nürnberg 6969.) Inh.: ⊛Geh. Kommerzienrat Friedrich Pustet. Leiter: L. Geburzi. — Unverlangte Sendungen gehen unter Spesennachnahme zurück. ⚓ *Volckmar.*

⊛**Pustet, Friedrich, Verlagsbuchhandlung, Sortiment u. graphischer Grossbetrieb, Regensburg.** Gegr. 1826. (4645 — ⊛ Deutsche Bank Regensburg. — Nürnberg 6969; Wien 48645; Prag 501687; Agram [Zagreb] 40499; Zürich VIII/6167; Posen 207211.) Inh.: ⊛ Geheimer Kommerzienrat Friedrich Pustet. Prokur.: ⊛Dr. Fritz Pustet, Klemens Kern, Adolf Fiolka (Leiter des Graphischen Grossbetriebs). — Liturgie, Choral, latein. Literatur, Musik, Zeitschrift „Musica Sacra", religiöse Literatur. Buchdruckerei, Kupferdruckerei, Stereotypie, Grossbuchbinderei. ⚓ *Volckmar.*

⊛Pustet, Geheimer Kommerzienrat Friedrich, Regensburg: Notarius Sander Bücherstube, Rom.

⊛Pustet, Kommerzienrat Ludwig, Regensburg: Felizian Rauch, Innsbruck.

⊛**Pustet, Federico, Libreria Pontificia, Rom,** Piazza S. Luigi de' Francesi 33/34. Direktor: Comm. Antonio Tomatis. *Volckmar.*

⊛**Pustet, Anton, Salzburg,** Sigmund Haffnergasse 18. Verlh., Buchdr. u. Buchb. Spez.: Kathol. Gebet- u. Erbauungsbücher. Gegr. 1865. (259. — 8—12, 2—6. — TA.: Pustet Salzburg. — Wien 15692; München 1378; Prag 59062.) Inh.: ⊛Universitätsbuchdruckerei u. Verlagsbuchhandlung „Styria", Graz, s. 1/I. 1922.

⊛**Pustet, Federico, Casa Editorial Pontificia, Valencia,** Calle Trinitarios 4 — Apartado 228. Zweigniederlassung der Firma Friedr. Pustet, Regensburg. Inh.: ⊛Geh. Kommerzienrat Friedrich Pustet, Regensburg. Leiter: Alfonso Holl.

Putnam's Sons, G. P., New York City, 2, 4 & 6 West 45th Street. Filiale: **London** W.C., 24 Bedford Street. Sort.-u. Verlh., Antiq. w. *Koehler & Volckmar A.-G. & Co., Abtl. Ausland.*

Putscher, Dietr. Gust. Heinrich, Geschäftsf.: Nordwestdeutsche Verlags-Gesellschaft m. b. H., Bremen.

⊛Puttkammer & Mühlbrecht Buchhandlung für Staats- u. Rechtswissenschaft, Berlin W 56, Französische Str. 28. Spez.: Rechtswissenschaft, Volkswirtschaft u. Sozialwiss. Seit 1/X. 1868. Gegr. Jan. 1868. (🖃 Zentrum 2768. — 9—7. — Ⓡ Direction der Disconto-Gesellschaft, Berlin. — 🌐 44444.) Inh.: ⊛Herm. Mühlbrecht, s. 1/X. 1905. Von staats- u. rechtswissenschaftlicher Literatur ist uns die unverlangte schleunigste Zusendung aller Novitäten, sowie auch der Antiq.- u. Auktionskatal. erwünscht, bei hervorragenden Publikationen bitten wir behufs besonderer Verwendung um direkte briefliche Verständigung. Unsern übrigen Bedarf wählen wir selbst. w. *Koehler.*

⊛Püttmann, Julius, Stuttgart, Eberhardstr. 10 II. Verlagsbh. Spez.: Psychologie u. Sexualwissenschaft. Gegr. 1/XII. 1869 in Elberfeld. (🖃 26092. — Ⓡ Girokonto 7392 bei der Städt. Sparkasse, Stuttgart; Dresdner Bank, Stuttgart. — 🌐 Stuttgart 6342; Zürich VIII 10707; Wien 156061.) Inh.: ⊛Paul Neubert, s. 1/I. 1913. Auslieferungslager in Berlin, Varia-Verlag, SW 29, Gneisenaustr. 66; Stuttgart, Koch, Neff & Oetinger; Wien, Paul Sonnenfeld, I, Fleischmarkt 18. Vorzugsdrucke und Bedingt-Bestellungen nur ab Verlagsort. ⚓a. *Wagner.*

§Pütz, Marie, Nürnberg, Humboldtstr. 31. Buchh. Gegr. 6/I. 1917. w. *Brockhaus.*

Putziger, Herbert, Aue (Erzgeb.), Wettiner Str. 19. Buch-, Papier- u. Schreibwh. Gegr. 1/IV. 1917. (Ⓡ Gemeindegirokasse, Aue. — 🌐 Leipzig 62553.) Inh.: Erich Herbert Putziger. w. *Maier.*

Puvogel, Hinrich, Geschäftsf.: Angelsachsen-Verlag Bremen, G. m. b. H.; Vorstand: Friesen-Verlag A.-G., Bremen.

Puzich Nachf., J., Berlin NW 21, Bandelstr. 45. Sorth. Gegr. 1893. Inh.: Martha Kuczynski. w. *O. Klemm.*

Pyllemann, C. F., Berlin S 14, Alte Jakobstr. 74. Buchh. u. Antiquariat. Gegr. 4/IV. 1867. (🌐 5476.) Inh.: Hermann Neumann, s. 10/VII. 1926. w.

⊛Pyramidenverlag Dr. Schwarz & Co. G. m. b. H., Berlin W 57, Potsdamer Str. 69. Gegr. 4/IV. 1922. (🖃 Lützow 9202. — Ⓡ Delbrück Schickler & Co., Berlin W, Mauerstr. 63/65. — 🌐 Berlin 113707.) Geschäftsf.: ⊛Dr. Walter Schwarz u. Georg Kissel. **Vollständiges Auslieferungslager in Leipzig.** a. *Wagner.*

⊛Pyrmonter Heimatverlag, Ernst Schnelle, Bad Pyrmont. Erbitte Angebot von Werken über Pyrmont u. Umgebung. Weiteres s. Ernst Schnelle.

Pyšvejc, O., Prag [Praha] II, Jindřišská 17. Buch-, Kunst- u. Musikh., Antiq. Gegr. 1906. Antiquar.-Kataloge direkt erbeten. w. *Koehler & Volckmar A.-G. & Co., Abtl. Ausland.*

Pythia-Verlag, Rostock (Mecklenburg), Augustenstr. 21. Gegr. 16/V. 1919. (🌐 Hamburg 35052.) Inh.: Dr. jur. Klotz. Geschäftsf.: H. Maas.

Q.

Quack, Paul, Verlagsbuchhandlung, Berlin W 30, Freisinger Str. 6. Gegr. 25/VII. 1903. (⊶ Kurfürst 4859. — 9—5.) Inh.: Otto Quack. *Maier.*

Quaderer, Rupert, Buchhandlung, Schaan (Liechtenstein). Gegr. 1/VIII. 1919. at.w. *Volckmar.*

Quäker-Verlag, Heinrich Becker, Leipzig C 1, Waldstr. 8. Gegr. Mai 1922. a. *Fleischer.*

⊛**Quandt & Händel, Leipzig.** Gegr. 10/IX. 1865. Inh.: ⊛Hofrat Dr. h. c. Arthur Meiner, s. 14/X. 1908. **Der Verlag wird durch die Firma Johann Ambrosius Barth, Leipzig (siehe diese) ausgeliefert.**

Quant, Oskar, Sömmerda, Lange Str. 21. Buch-, Musik.-, Pap.- u. Schreibwh., Buchb. Spez.: Schulbücher. Gegr. 20/III. 1890. (⊶ 40. — 7—7. — ⓜ Gewerbebank Gen. m. b. H.; Treuhandgesellschaft u. Städt. Sparkasse, Sömmerda. — ⊙ Erfurt 14528.) Unverlangte Sendungen verbeten. w. *Streller.*

Quaritch, Bernard, Ltd., London W, 11 Grafton Street, New Bond Street. Antiqh. Gegr. April 1847. (TA.: Quaritch London.) Direktor: E. H. Dring, s. 1913. *Kittler.*

Quartier-Haldimann, H., Le Locle (Schweiz). Musik.- u. Instrumh. Gegr. 1/IV. 1848. w. *Breitkopf & Härtel.*

⊛**Quarz, Joseph, Wanne-Eickel,** Hindenburgstr. 230. Buch-, Kunst-, Musik- u. Paph. Seit 1/I. 1909. Gegr. 1/XI. 1903. (⊶ 504. — TA.: Quarz Wanne-Eickel. — ⓜ Commerz- u. Privat-Bank A.-G., Fil. Wanne-Eickel. — ⊙ Dortmund 9109.) ⚓ w. *F. E. Fischer.*

⊛**Quasthoff, Hermann, Buch- u. Kunsth.** (Inh.: Carl Gutschmidt), **Mainz,** Flachsmarktstr. 26. Seit 20/VIII. 1912. Gegr. 1/X. 1871. (⊶ 25. — ⓜ Mainzer Volksbank. — ⊙ Frankfurt [M.] 20656.) Unverlangte Sendungen verbeten! ⚓ w. *Volckmar*

„Die Quelle" siehe Verlag „Die Quelle" G. m. b. H., Schwerin.

⊛**Quelle & Meyer, Leipzig** C 1, Kreuzstr. 14. Verlh. Spez.: Wissenschaftliche u. pädagogische Literatur, Unterhaltungsliteratur. Gegr. 1/VII. 1906. (⊶ 21242 u. 22436. — So. u. Wi. 8—5; Sbd. bis 1/2 2. — ⓜ Commerz- u. Privat-Bank. — ⊙ 61617.) Inh.: ⊛Dr. Heinrich Meyer u. Kommanditist. Prokur.: Frl. Sophie Peterlein u. Rudolf Schulze. ⚓

Quellenforschungen zur Geschichte der Technik und Industrie G. m. b. H., Forschungsinstitut u. Verlagsbuchhandlung, Berlin-Tempelhof, Sachsenring 27. Seit 22/VII. 1919. Gegr. 1908. (⊶ Südring 2099 u. F. 6 Baerwald 2098. — TA.: Quellforschung Berlin-Tempelhof. — ⓜ Bank für deutsche Beamte, Berlin SW, Belle-Alliance-Platz 9. — ⊙ Berlin 16596.) Geschäftsf.: Margarete Feldhaus. at. *Staackmann.*

⊛**Quelle-Verlag, Christian G. Überreich, Hamburg** 36, Kaiser-Wilhelm-Str. 79/85. (⊶ Vulkan 2220. — TA.: Überreich Holstenhof. — ⓜ Commerz- u. Privat-Bank. — ⊙ 44 [Überreich].) Siehe auch u. Überreich. ⚓ a. *Wallmann.*

⊛**Quell-Verlag der Evang. Gesellschaft, Stuttgart,** Färberstr. 2. Gekürzte Anschrift: Quell-Verlag. Spez.: Prot. Theologie, Schöngeistige Literatur, Jugendschriften u. Kalender. Gegr. 1830. (⊶ 8172. — ⓜ Württemb. Vereinsbank; Zweigstelle Rentenanstalt; Giro bei der Städt. Sparkasse Stuttgart 3634. — ⊙ 17106.) Inh.: Die Evang. Gesellschaft. Bevollm. Geschäftsführer (auch der Buchh. der Evang. Gesellschaft): ⊛Gustav Askani. Dienstag u. Sonnabend Eilgutsendung nach Leipzig. ⚓ at. *Wallmann.*

⊛**Quickborn-Verlag, Hamburg** 1, Mönckebergstr. 18 (Domhof). Gegr. 12/X. 1915. (⊶ C 8 Centrum 3994. — ⓜ Commerz- u. Privat-Bank, Hamburg. — ⊙ 9785.) Inh.: ⊛Frl. Dora Wriede. ⚓ a. *Cnobloch.*

⊛Quidde, M., Gesellschafter u. Geschäftsf.: Paul Cieslar G. m. b. H., Graz.

Quillet, Aristide, Administrateur délégué: Librairie Aristide Quillet, Paris.

⊛**Quinkertz'sche Buchhandlung und Antiquariat Josef Quinkertz, München** 2, Dachauer Str. 12. Spez.: Kunst- u. Geschenkwerke, Jugendschr., gute Romane, Alpina. Gegr. 1/VI. 1923. (⊶ 58293. — ⓜ Bank für Haus- u. Grundbesitz, München. — ⊙ 32087.) w.

⊛**Quitzow, Otto, Verlag, Lübeck,** Breite Str. 97. Gegr. 1/IV. 1923. (⊶ 29593 u. 29594. — 8—8. — ⓜ Darmstädter u. Nationalbank, Fil. Lübeck; Direction der Disconto-Gesellschaft, Fil. Lübeck; Kreditanstalt der Deutschen, Prag. — ⊙ Hamburg 82293.) Inh.: Eine Kommanditgesellschaft. Persönl. haft. Gesellschafter: ⊛Otto Quitzow, s. 1/VI. 1923. Prokur.: Hans Apel. Bevollmächt.: Walter Nyquist. **Nicht mit Richard Quitzow Sortiment verwechseln. Die Miniaturkunstgaben werden nur vom Verlagsort geliefert.** ⚓ a. *Thomas Komm. Gesch.*

⊛Quitzow, Otto, Geschäftsf.: Buddenbrook-Buchh. G. m. b. H., Lübeck.

⊛Quitzow, Richard, Lübeck, Breite Str. 97. Buchh. u. Bücherstuben. Gegr. 9/VIII. 1880. (⊂ 29593 u. 29594. — 8—7. — TA.: Quitzow Buchhandlung Lübeck. — ⓓ Darmstädter u. Nationalbank, Fil. Lübeck; Commerzbank; Deutsche Bank, Fil. Lübeck; Vorschuss- u. Sparvereinsbank; Dresdner Bank, Fil. Lübeck; Direction der Disconto-Gesellschaft; Commerz- u. Privat-Bank, Fil. Lübeck; Beamtenbank; Alfons Frank. — ⊙ Hamburg 1775.) Unverlangte Sendungen gehen unter Spesennachnahme zurück. Filiale: Timmendorfer Strand, Strand Allee 84. Geöffnet von Pfingsten bis Ende September. Die Verrechnung erfolgt nur durch die Lübecker Zentrale. — Inh.: Eine Kommanditgesellschaft. Persönl. haft. Gesellschaft.: ⊛Otto Quitzow, s. 9/VIII. 1920. Prokur.: Arno Adler u. Karl August Wieseler. **Nicht verwechseln mit Otto Quitzow Verlag.**

⚓ w. *Thomas Komm. Gesch.*

Quos, Th., Köln 1, Jakordenstr. 16. Buchh., Buchdr., Papiergrossh. u. Lehrmittelanst. Seit 1875. (⊂ A 188. — ⊙ 9590.) Inh.: Geschw. Quos. a.w. *Fleischer.*

R.

Raab, Frau Wally, Wwe.: Eduard Mager; C. Veith'sche Buchh., Donauwörth.

Raab, Franz, Buch-, Kunst- u. Papierhandlung, Landau (Pfalz). Seit Aug. 1891. Gegr. 1888. w. *Schneider.*

Raabe, Helmuth, Julius, u. Paul Raabe, Mitinh.: Albert Limbach, Braunschweig.

Raabe, Eistein, Mitinh.: Cammermeyers Boghandel, Oslo.

Raabe's, Ferd., Nachf. Gunther Letzsch, Königsberg (Pr.), Französische Str. 3. Buchhandlung, Antiquariat u. Schulbuchh. Gegr. 1791. (Fernr. 4191. — Darmstädter u. Nationalbank Fil. Königsberg. — Postscheck 8305.) Inh.: Gunther Letzsch, s. 1/I. 1927. (Eigentümer der Bon'schen Buchhandlung, Königsberg.) Spez.: Prussica. Angebote von Büchern u. Ansichten betr. Ost- u. Westpreussen, Lettland u. Litauen erwünscht. Liefere direkt mit 1/1 Portoberechnung. Off. über Restauflagen, modern. Antiquariat, Remittendenexemplare, Auktionskataloge direkt in doppelter Anzahl erwünscht. ⚓ w.

Raabe & Plothow, Musikalienhandlung, Berlin W 9, Potsdamer Str. 21a. Musikh., Musik.-Leihanst., Instrumh. Seit 15/V. 1906. Gegr. 1/I. 1880. (Fernr. Lützow 8647 u. 1692. — 1/2 9—7. — Deutsche Bank. — Postscheck 41165.) Inh.: Breitkopf & Härtel, Leipzig. Prokur.: H. Dünnebeil. w. *Breitkopf & Härtel.*

Rabe & Frese vorm. Otto Kaven Buchhandlung, Hamburg 19, Ecke Weidenstieg 5a u. Eppendorferweg 56. Gegr. Juni 1882. Schöne Literatur, Alle Wissenschaften, Schulbücher, Jugendschriften, Antiquariat. (Fernr. Nordsee 4793. — 8 1/2—7. — TA.: Rabe & Frese Hamburg-Eimsbüttel. — Vereinsbank in Hamburg Abt. Eimsbüttel. — Postscheck 23625.) Inh.: Hermann Rabe u. Wilhelm Frese, s. 1/X. 1911. Unverlangte Sendungen verb., dieselben gehen mit Spesennachnahme zurück. Nicht zu verwechseln mit Otto Kaven's Leihbibliotheken. at. w. *Fleischer.*

Raben-Verlag Joh. Potthoff, Dresden-A., Pestalozzistr. 11 I. Gegr. 1914. Inh.: Johannes Potthoff u. Frau Maria Lehnert geb. Potthoff. a. *Brauns.*

Raber, Lorenz, Neunkirchen (Saar). Sort.-, Versand-, Kunsth. Gegr. 1/IX. 1906. (Fernr. 699. — Landesbank des Saargebiets; Städt. Sparkasse. — Postscheck Leipzig 89063; Saarbrücken 3647.) Keine Nachnahmen. w.

Räber & Cie., Luzern (Schweiz). Buchdr., Buch- u. Kunsth., Verlag. Spez.: Kathol. Theologie. Gegr. 1831. (Fernr. 709. — Postscheck VII 128; Karlsruhe 70083; Wien 79498.) Inh.: Josef Räber-Schryber, Bernard Räber-Zemp, Josef Räber-Hauser u. Franz Räber-Jucker. at. *Cnobloch.*

Rabinowitz, Dr. Sally, Verlag, Leipzig C 1, Weststr. 74. (Fernr. 21663. — Postscheck 59334.) a. *E. Bredt.*

Rackhorst'sche Buch-, Kunst- u. Musikalienhandlung, Osnabrück, Grosse Str. 22. Spez.: Rechts- u. Staatswiss. Gegr. Sept. 1828. (Fernr. 119. — TA.: Rackhorstsche Buchhandlung. — Postscheck Hannover 14823.) Inh.: Robert Vaegler, s. 1/VII. 1894. Prokur.: Frau A. E. A. Vaegler geb. Rackhorst. Inserate auf 1/2 Kosten und Beilagen mit Firma für die Osnabrücker Zeitung. ⚓ at. w. *Bernh. Hermann & G. E. Schulze.*

Radek's, H., Nachfolger, Erich u. Herbert Hoppe, Cosel (Oberschl.), Fleischerstr. 4. Sort.-, Musik.- u. Paph., Zeitungsverl. nebst Buchdr. Seit 1/VII. 1919. Gegr. 21/VIII. 1842. (Fernr. 97. — 1/2 8—6. — Bankverein. — Postscheck Breslau 27512.) Unverlangte Sendungen gehen unter Spesennachnahme zurück. Fil.: **Kandrzin,** Hindenburgstr. 30. (Postscheck Cosel 93.) w. *Volckmar.*

Radeke, Alfred, Berlin SO 16, Cöpenicker Str. 40/41. Buch- u. Zeitschriften-Verlag. Gegr. 1/VIII. 1926. (Fernr. Jannowitz F 7, 1955 u. 1956. — Postscheck 83759.) a. *Kittler.*

Rademacher, J., Vorstandsmitgl.: Buchh. u. Journallesez. „Wissen ist Macht" der ver. Kolporteure Hamburgs, E. G. m. b. H., Hamburg.

Rademacher's, C. G., Buch-, Papier- u. Schreibwarenhandlung Edmund Richter, Luckenwalde, Markt 7. Buch-, Kunst- u. Musikh., Leihb., Journallesezirkel. Gegr. 1822. (Stadtsparkasse, Luckenwalde, Giro-Konto Nr. 969.) Inh.: Edmund Richter, s. 1/VII. 1922. Nichts unverlangt. w. *Volckmar.*

Rademann, H., Lüdinghausen, Markt 76. Buch-, Pap.- u. Schreibm.-Handlg., Buchdr., Anzeigen-Ann. Gegr. 1848. (Fernr. 12. — 8—12 1/2, 2—7. — TA.: Rademann Lüdinghausen. — H. Havestadt, Lüdinghausen. — Postscheck Dortmund 20238.) Inh.: Frau W. Schnieder. Verlag: „Lüdinghauser Zeitung" u. „Lüner Volkszeitung". Unverlangte Sendungen verbeten, gehen mit Spesennachnahme zurück. w.

Radermacher, Johannes, Bonn, Breite Str. 14. Verlh. Gegr. 1/VIII. 1904. (Fernr. 3286. — Postscheck Köln 10112.) w.

Radermacher, Nicolaus, Eupen (Belg.), Haasstr. 51 u. 58. Buch- u. Schreibwh. at. w. *F. E. Fischer.*

Räder-Verlag G. m. b. H., Berlin W 57, Potsdamer Str. 83 c. Gegr. März 1920. (🛏 Nollendf. 4566. — 🗠 79313.)

⊛**Radestock Buchhandlung G. m. b. H., Leipzig,** Universitätsstr. 10. Antiquariat, Versand. Spez.: Pädagogik, Schulbücher. Gegr. 1876. (🛏 24665. — Ⓜ Commerz- u. Privat-Bank, Fil. Leipzig. — 🗠 66058.) Geschäftsf.: ⊛Wilhelm von Nyssen. Antiquariatskataloge in 1facher Anzahl direkt erbeten. Angebote aus dem Gebiet Pädagogik 2mal sind direkt erwünscht. n.

⊛**Radestock, Paul, Leipzig** O 27, Papiermühlstr. 57. Verlag, Buchdr. u. Versandbh. Gegr. 2/X. 1911. (🛏 66224. — 🗠 9262.) Spezial-Druckerei Medizinischer Dissertationen. (Früherer Besitzer der Firma Franz Radestock, Leipzig.)

Radestock, Wilh., Nachf., Donner & Weydling, Leipzig C 1, Gewandgässchen 5, I. Grossobuchh. Gegr. 1/III. 1919. Verlag von Dr. Schrebers „Ärztliche Zimmergymnastik". (🛏 22488. — 🗠 57656.) Inh.: E. Donner.

⊛Radke, Otto: A. Haack, Verlagsbuchh., Berlin.

Rädler, Kurt, Essen, Bernestr. 28, 30 u. 32. Barsort. u. Grossogeschäft. Gegr. 1/XI. 1907. (🛏 31427. — Ⓜ††Essener Credit-Anstalt.) Geschäftsf.: Heinrich Braun. w.

Radloff, Richard, Roitzsch (Kr. Bitterfeld). Buch- u. Paph. Gegr. 1/VII. 1903. w. *F. E. Fischer.*

Radon, Max, Direktor: Königsberger Hartungsche Zeitung u. Verlagsdruckerei Ges. auf Aktien, Königsberg (Pr.).

Radtke's Buchhandlung, E. P., Heilsberg, Markt 4. Gegr. 1/V. 1908. Inh.: Hedwig Radtke. Geschäftsf.: Eduard Radtke. w.

Radziejewski, Dr. Max, Geschäftsf.: Verlag Dr. Wedekind & Co., G. m. b. H., Berlin.

⊛**Radzieowski, Ignaz, Glatz,** Grüne-Strasse. Buch-, Kunst-, Musik.- u. Paph., Devotionalien, Buchb. Bildereinrahmung. Gegr. 1/I. 1887. (🛏 31. — TA.: Radzieowski Ignaz Glatz. — Ⓜ Deutsche Bank, Zweigstelle Glatz. — 🗠 Breslau 9991.) Unverlangte Sendungen gehen unter Spesennachnahme zurück, dagegen Prospekte u. Kataloge erbeten. **Firmenverwechslungen bitte auf jeden Fall zu vermeiden.** ⚓w. *Fleischer.*

⊛**Rafael, J., Wien** I, Graben 28. Zeitschriftenvertrieb, Verlag, Annoncenexped. Gegr. 1/V. 1905. (🛏 68201 u. 65306. — Ⓜ Oesterr. Credit-Anstalt für Handel u. Gewerbe, Fil. Alserstrasse, Wien. — 🗠 Wien 84477; Leipzig 17579; Prag 500098; Budapest 53943.) Inh.: ⊛Frau M. Rafael. Verlag Eins-Zwei-Drei-Fahrpläne, Ärztliches Jahrbuch für Österreich. Auslieferung Jugend, Illustr. Technik für Jedermann, München, Motor u. Sport, Pössneck i. Th., Radioumschau, Frankfurt a. M.

Raffauf, Julius, Mitinh.: Weiland & Co., Basel.

Rahm, M., Bonn. Sort.- u. Verlag. Gegr. 1879. (🛏 765. — 🗠 Köln 21317.) Inh.: Familie Rahm. w. *Fleischer.*

⊛Rahm, Otto, Geschäftsf.: M. Gutberlet Verlag, G. m. b. H.; Prok.: A. H. Payne; Ges.-Prokur.: Dr. Karl Meyer G. m. b. H.; St. Antonius-Buchh. E. Gutberlet & Co.; Volks-Verlag Eugen Gutberlet, Leipzig.

Rahn, Frau Irma, pers. haft. Gesellschaft.: G. Hendelsohn; Th. Knaur Nachf.; Verlag Jugendhort (Walter Bloch Nachf.), Berlin.

⊛**Rahn'sche Buchhandlung, Danzig,** Grosse Wollwebergasse 26. Sortimentsbuchh. Gegr. 7/IV. 1927. (🛏 25020. — Ⓜ Sparkasse des Kreises Danziger Höhe, Girokonto Nr. 1305. — 🗠 661.) Inh.: ⊛Gertrud Rahn. ⚓w.

⊛Rahn, Gertrud: Akadem. Buchhandlung Gertrud Rahn, Danzig-Langfuhr.

Rahn, G. B. C., Detmold siehe Verlbh. G. B. C. Rahn, Detmold.

Rahn, F., vormals H. Brandenburg, Neustadt [Wejherowo] (Polen). Inh.: Emil Brandenburg u. Fritz Rahn. w. *Schuberth jr.*

⊛**Rahn, Wilhelm, Stettin,** Moltkestr. 19. Buchh. u. Antiq. Spez.-Gebiet: Pomeranica, Wissenschaften u. Bibliophilie. Gegr. 16/XII. 1892. (🛏 2940. — Ⓜ†† A. Th. Rüchel & Co., Stettin. — 🗠 9288.) Inh.: ⊛Ulrich Stettin, s. 1/VI. 1920. w. *Brauns.*

Rahr, H., Utrecht (Niederlande), Achter St. Pieter 4. Musikh. Gegr. 1/V. 1835. (🛏 443.) Inh.: H. J. Rahr, s. 1/V. 1879. at.w. *Leede.*

⊛**Rahter, D., Leipzig** C 1, Täubchenweg 20. Musik.-Verl. Gegr. 13/VIII. 1879. (🛏 11818 u. 25271. — Ⓜ u. 🗠 siehe unter Anton J. Benjamin Verlag.) Inh.: ⊛John Benjamin, Hamburg, u. R. Schauer, Leipzig. Ges.-Prokur.: M. Hünsch u. A. Franz.

Raiman, Otto, Nachód (Tschechoslow. Rep.). Buch-, Kunst-, Musik.- u. Paph. Gegr. 1860. (🗠 Prag 7287.) — Komm.: Prag, Družstvo; Wien, Perles. w. *Volckmar.*

Rainer, Moritz Josef u. Josef Reiner, Mitinh.: Josef Lenobel, Wien.

*Rakint, W. Mitinh.: Editions des Quatre Chemins, Paris.

⊛Rakowski, Edmund, Prokur.: Ferd. Beyer's Buchh. Thomas & Oppermann, Königsberg (Pr.).

Rall, Reinhold, Mitinh.: Staehle & Friedel, Stuttgart.

Raman, P., Winschoten (Niederlande). Buchh. Gegr. 1807. w. *Koehler & Volckmar A.-G. & Co., Abtl. Ausland.*

Rambow, Otto, Dramburg. Buch- u. Papierh. Gegr. 1/X. 1901. w. *Schneider.*

⊛**Ramdohr'sche Buchhandlung Inh. Bernhard Diestelmann, Braunschweig,** Langer Hof 2. Seit 5/XII. 1918. Gegr. um 1813. (🛏 1859. — 🗠 Hannover 10369.) Unverlangte Sendungen gehen unter Spesennachnahme zurück. ⚓w. *Fleischer.*

⊛Ramdohr, Hermann: Franz Wagner; Geschäftsf.: Franz Wagner, Kommissionsgeschäft G. m. b. H., Leipzig.

Ramlot Frères et Soeur, Brüssel [Bruxelles], 25 Rue Grétry. Buchh. w. *Kittler.*

Ramm, Julius, Geschäftsf.: Ernst Hedrich Nachf. G. m. b. H., Leipzig.

⊛Rammnitz, Oskar: Julius Neumann, Magdeburg.

Rampen, P. C.: Weytingh & Brave, Amsterdam.

Randall, H. L., Direktor: Wm. Dawson & Sons, Ltd., London.

Randel, O.: Paul Nörenberg Nchf. O. Randel, Berlin-Charlottenburg.

Range, F., Hildesheim. Buch- u. Kunsth. Gegr. 19/IV. 1879. (⊂ 3293. — ⊙ Hannover 55821.) Inh.: Frau Elfriede verw. Range geb. Ringe. Prokur.: Frl. Elfriede Range. w.

⊛**Ranschburg, Gustav, Budapest** IV, Franziskanerplatz 2. Buchh., Antiq. u. Kunstant. Spezialität: Hungarica. Gegr. 15/I. 1895. (⊂ Josef 452—54. — Ⓜ Ung. Allg. Kreditbank. — ⊙ Budapest 22729.) Erbittet Antiquarkataloge sofort nach Erscheinen in 1 facher Anzahl. Empfiehlt sich zur Besorgung ungarischen Sortiments, sowie Antiquariats. Unverlangte Sendungen von Firmen, die nicht hierzu ersucht wurden, gehen unter Spesennachnahme zurück. — Komm.: Wien, Gilhofer & Ranschburg. w. *Koehler.*

⊛Ranschburg, Victor, Gen.-Direktor: Pantheon Literarische Anstalt A.-G., Budapest.

Ranschburg, Heinrich, Erben u. ⊛Otto Ranschburg, Mitinh.: Gilhofer & Ranschburg, Wien.

Ranum, Olaf T., Drontheim [Trondhjem], (Norwegen), Olaf Tryggvessönsgt. 18. Musik.- u. Instrumh. Gegr. 1898. (⊂ 905. — 8—7. — TA.: Musikranum.) Prokur.: Chr. Rian. w. *Breitkopf & Härtel.*

⊛Rapa, Jahnis, Direktor: Walters & Rapa A.-G., Riga.

***Rappaport, C. E., Rom** [Roma] 10, Via del Babuino 153. Buch- u. Kunstantiq. Gegr. 2/I. 1907. (⊂ 7365. — TA.: Libreria Rappaport Roma. — Ⓜ A.-G. Leu & Co., Zürich; Banca Commerciale; Banco Nast-Kolb, Rom; Allgem. Deutsche Credit-Anst., Leipzig.) Inh.: *Karl Albert Ewald Rappaport. Erbittet ein Exemplar sämtlicher Antiq.-Kataloge direkt durch Post. Hat gute Verwendung für ältere Werke über Rom und Italien, besonders Architektur und Kunst, sowie italien. Inkunabeln. Spezialität: Alte Medizin, Luftschiffahrt u. Technik.

Rappaport, B., Tarnopol (Polen). Buch- u. Paph., Antiq. Gegr. 1897. (⊂ 13. VI. — 8—8.) — Komm.: Wien, Lechner & Sohn. w. *Koehler & Volckmar A.-G. & Co., Abtl. Ausland.*

Rappe, Carl, Bonn, Münsterplatz 20. Buchh., Leihb., mod. Lesezirkel u. Antiq. Gegr. 1906. (⊂ 826.) n. *Brauns.*

Rappenecker, Ernst, Bielefeld, Ritterstr. 33. Buch-, Kunst- u. Schreibwh., Buchb. Spez.: Kathol. Lit. Gegr. 1/XII. 1913. (8—7. — TA.: Rappenecker Bielefeld. — ⊙ Hannover 49698.) Unverlangte Sendungen verbeten. w. *Maier.*

⊛Rappenecker, Franz X., Verlagsleiter u. Geschäftsf.: Caritasverlag, G. m. b. H., Freiburg i/Br.

⊛Rappert, Eugen: Fritz & Rappert, Ochsenfurt.

Rappresentanze Editore Commissionario, Abazzia (Italien), siehe R. E. C.

Rasch, Fritz, Geschäftsf.: Buchhandlung Volkswacht, G. m. b. H., Breslau.

Rasch, Viktor, Freiwaldau (Tschechisch-Schlesien). Buch-, Kunst-, Musik.- u. Paph. Gegr. März 1919. (⊙ Prag 61734.) Unverlangte Sendungen verbeten. w. *Volckmar.*

⊛Rasch, Otto: Akademische Buchh. Otto Rasch (Robert Reese Nachf.), Marburg (Lahn).

Rascher, Fred, Frankfurt (Main) 1, Rossmarkt 9. Verlag. Spez.: Kriegsgeschichte, Uniform- u. Waffenkunde. Gegr. 15/VII. 1917. (⊂ Taunus 94. — ⊙ 16883.)

⊛**Rascher & Cie., A.-G., Zürich** I (Schweiz), Rathausquai 20. Buch- u. Kunst-Sort. u. Verlag. Gegr. 1780. Seit 1. Jan. 1922 vereinigt mit Max Rascher Verlag A.-G. Gegr. 1917. (⊂ Hottingen 1601. — TA.: Rascherco. — Ⓜ Depositenkasse Rathausplatz der Schweizer Kreditanstalt. — ⊙ VIII, 466; Stuttgart 29298.) Präsident des Verwaltungsrats: Dr. O. Rascher, Rechtsanwalt. Direktor: ⊛Max Rascher. Prokur.: Wwe. Marie Rascher. = Liefern direkt mit 1/1 Portoberechn., täglich Sendungen nach Leipzig. = London, Dawson; Paris, Maison du Livre; Stuttgart, Koch, Neff & Oetinger; Wien, Friese & Lang. ⚓ a.w. *Fernau.*

Rasidescu, C., Direktor: „Cartea Romaneasca" A.-G., Bukarest.

Rasmussen, Vald., Paris VI, 168 Boulev. St. Germain. Verlag, Sort., Kommissions- u. Exportbh. Gegr. Juli 1903. (TA.: Valdras Paris.) w. *Brockhaus.*

⊛Raess, Joseph: Vertriebszentrale Joseph Raess, Tübingen.

Raess & Co., Tübingen siehe Buchhandlung Raess & Co., Gebr. Kircher, G. m. b. H., Tübingen.

⊛Raßmann, Frau Doni, geb. Weimar: Akademische Buchhandlung Raßmann, Jena.

Räth's Buchh., Moritz, Budapest IV, Váciutca 30. Verl.- u. Sortbh. w. *Brockhaus.*

Rath, Emil, Hagen (Westf.), Böhmerstr. 41. Buch- u. Papierh. Gegr. Aug. 1887. (⊂ 25500. — Ⓜ Sparkasse, Hagen. — ⊙ Dortmund 12023.) w.

⊛**Räth, Paul, Leipzig** C 1, Sidonienstr. 26. Werkstätten f. Lehrmittel u. Feinmechanik. Gegr. 15/II. 1918 unter der Firma Volk und Buch. (⊂ 30940 u. 32136. — Ⓜ Allgem. Deutsche

Credit-Anstalt, Leipzig, Dep.-Kasse Zeitzer Str.; Girokonto 12406 bei der Girokasse Leipzig. — 62065.) Prokur.: Frau Frida Richter. Ges.-Prokur.: Fritz Dalquen u. Paul Zschörnig. ⚓

⊛Rath, Ludwig, Regensburg, Ludwigstr. 6. Buch- u. Kunsth. Gegr. 25/VIII. 1925. (🛏 2130. — TA.: Rath Regensburg. — Ⓜ Deutsche Bank, Regensburg. — 👁 Nürnberg 23168.) w. *Volckmar.*

⊛Rath, Jakob, Stuttgart, Calwer Str. 33, II. Verl.-, Versand- u. Reisebh. Gegr. 1/VII. 1894 in Backnang. (🛏 S. A. 22990. — Ⓜ†† Württemberg. Bankanstalt; Städt. Girokasse Nr. 14680, Stuttgart. — 👁 10561.) w. *R. Hoffmann.*

⊛Rath, Jakob, Mitinh.: Fleischhauer & Spohn; Süddeutsche Gross-Buchh. G. Umbreit & Co.; Verlag Natur u. Kunst E. Bez & Co., Stuttgart.

Rath, Friedrich, Weferlingen (Prov. Sachsen). Buch- u. Paph. Gegr. 1906. (🛏 424. — 👁 Magdeburg 1436.) w. *Streller.*

Rath, M., Verlag, Wien s. Bücherstube M. Rath.

⊛Rath, Prof. Moses: Bücherstube M. Rath, Wien.

Rath, Joseph, Witten, Hauptstr. 79. Buchh. Gegr. 1891. (Ⓜ†† Essener Credit-Anstalt, Witten.) Unbestelltes ist nicht erwünscht. a.w. *Busch.*

Rathausbuchhandlung, Berlin-Oberschöneweide, Rathausstr. 10 u. Wilhelminenhofstr. 42. Buch- u. Papierh., Buchdr. Gegr. 1/VIII. 1904. Inh.: Johann Koschlitzki (Rathausstr.) u. Josef Koschlitzki (Wilhelminenhofstr.). w. *Fleischer.*

Rathaus-Buchhandlung, Breslau siehe Lutherischer Bücherverein, Breslau.

⊛⚸Rathausbuchhandlung Adolf Brüske, Osterode (Ostpr.), Alter Markt 24. Buch-, Kunst-, Kunstgewerbe-, Lehr-, Lernmittel- u. Musikh. Spez.: Schöne Literatur, Kunst, Philosophie, Technik u. Pädagogik. Gegr. 1920. (🛏 275. — Ⓜ Städt. Sparkasse; Bank der Ostpr. Landschaft, Osterode [Ostpr.]. — 👁 Königsberg [Pr.] 7315.) Prokur.: Frau Elfriede Brüske geb. Schwittay. Unverlangte Sendungen verbeten, gehen unter Spesennachnahme zurück. Kataloge direkt erbeten. Prosp. u. Katal. über Bücher u. Bilder Ostpreussen betr. lfd. erbeten. ⚓w. *Fleischer*

⊛Rathenau, Dr. Ernst, Geschäftsf.: Euphorion Verlag Berlin G.m.b.H., Berlin-Charlottenburg.

⊛Rathje, C., Neumünster. Buch- u. Kunsth. Gegr. 1/XII. 1889. (🛏 763. — 👁 Hamburg 26624.) Inh.: ⊛Carsten Rathje. ⚓w. *Kittler.*

(Rathke, Albert, Magdeburg. In Konkurs seit 2/XII. 1926. [Vgl. Börsenbl. 1926 Nr. 294.] *H. Schultze.*)

Rathke, Rudolf, Verlags- u. Versandbuchhandlung, Magdeburg-Buckau, Bleckenburgstr. 1 b. Verlag, Versand u. Antiquariat. Spez.: Zuckerindustrie. Gegr. 1/V. 1927. (🛏 Stephan 40334. — Ⓜ Commerz- u. Privat-Bank, Magdeburg. — 👁 15315.) Auslieferung nur vom Verlagsort. w. *H. Schultze.*

⊛Rathmacher, H., Lüneburg, Kl. Bäckerstr. 6/7. Buch-, Kunst- u. Musikh., Antiquariat, Konzertagentur, Verlh. Seit 1/III. 1910. Gegr. 1/IV. 1900. (🛏 1306. — TA.: Rathmacher Lüneburg. — Ⓜ Städt. Sparkasse, Abt. Stadtbank. — 👁 Hamburg 64509.) w.

Rathschüler, Josef: Populär.-Mediz. Verlag „Volkswohl", Brandenburg (Havel).

Rathschüler, Hans, Hamburg 20, Eppendorfer Marktplatz 7. Buch- u. Paph., Leihb. Unverlangte Sendungen verbeten. w. *Fr. Foerster.*

Rating, Engelbert: Pianohaus E. Rating, Gelsenkirchen.

⊛Ratsbuchdruckerei, Buch- u. Musikalienhandlung, Goldberg (Mecklb.). Buch- u. Musikh. Zeitungsverl. Akzidenzdr. Gegr. 1885. (🛏 64. — TA.: Ratsbuchdruckerei Goldberg Mecklb. — Ⓜ Meckl. Depositen- u. Wechselbank, Schwerin i/M., Agentur Goldberg. — 👁 Hamburg 35522 [Goldberger Tageblatt]). Inh.: Carl Michaal'sche Erben, Güstrow. Mitgl. d. B.-V.: ⊛Wilhelm Michaal. Geschäftsf.: Heinrich Müller, Goldberg. — Komm.: Berlin, Augustin & Müller. w. *Koehler.*

⊛Ratsbuchhandlg. L. Bamberg, Greifswald, Lange Str. 38. Akad. Buch- u. Kunsth., Antiq., Verlag. Kunstgewerbe. Spez.: Universitätsliteratur. Gegr. 1705. (🛏 340. — TA.: Ratsbuchhdlg. — Ⓜ Bankabteilung der Kreissparkasse. — 👁 Stettin 7712.) Inh.: ⊛W. Klein. Prokur.: Frau Käte Klein. Grosses Lager Greifswalder Dissertationen. = Liefern direkt mit 1/1 Portoberechnung. = Unverlangte Sendungen gehen unter Spesennachnahme zurück. ⚓w. *Cnobloch.*

⊛⚸Ratsch, R., vorm. Albin Schirmers Buchhandlung, Naumburg (Saale), Markt 9. Buch-, Kunst-, Musikh., Leihbibl. u. Antiquariat. Seit 15/V. 1919. Gegr. 30/XII. 1859. (🛏 374. — Ⓜ Rudolf Müller & Co.; Scheckkonto Nr. 134 bei der Städt. Sparkasse.) Inh.: ⊛⚸Frau Marie Haase verw. gew. Ratsch geb. Fröhlich. Prokur.: Friedrich Haase u. Otto Selig. Antiquariatskataloge in 2 Expl. direkt erbeten. w. *Volckmar.*

Ratz, Carl, Mitinh.: Chr. Haase & Co., Kiel.

Ratz, Willibald: Reitersche Buchh., Inh.: Willibald Ratz, München.

⊛Rätze, Moritz, Dresden-A., Schreibergasse 8. Grosso-Buchh. Gegr. 1876. (🛏 22517. — Ⓜ Stadtbankkonto 8783. — 👁 9628.) Inh.: ⊛Moritz Felix Rätze, s. 12/I. 1917. Novitäten, soweit kostenfrei, erbeten. Übernimmt Auslieferungen für Dresden. w. *Ed. Schmidt.*

Raetzer, Robert, vorm. Emil Gueffroy, Berlin-Wilmersdorf, Nikolsburger Platz 4. Buch- u. Paph. Gegr. 1/XII. 1891. (🛏 Oliva 5857.) w. *Kössling.*

Ratzersdorfer, Hugo, Mitinh.: Elwin Staude, Verlagsb. Komm.-Ges., Osterwieck.

Rau, Bruno: Grossobuchhandlung Bruno Rau, Berlin.

Rau, Alfred: Frey-Haus, Dresden.

Rau, Gebr., Leipzig C 1, Philipp-Rosenthalstr. 6. Reisebh. Gegr. 12/IX. 1922. (🛏 25233. — 👁 23341.) Inh.: Wilhelm Rau, Leipzig. w.

Rau, Frau Luise Emma: Johann B. Westermair, Bayer. Volksmusikverlag, München.

Rau, Paul, München 2, Theresienstr. 78. Polytechn. Sort.-Buchh. Gegr. 1/XI. 1902. (👁 16133.) n. *Volckmar.*

⊛Rau, Ferdinand: Hohenlohe'sche Buchh. Ferdinand Rau, Oehringen.

⊛Rau, Franz Xaver, Saulgau. Buch-, Kunst- u. Musikh. Seit 1/III. 1905. (Ⓜ Sparkasse, Saulgau. — 👁 Stuttgart 10831.) ⚓

Raubusch, Richard, Geschäftsf.: E. Morgenroth Nachf. G. m. b. H., Pillkallen.

Rauch, Alexander, u. Nikolas Rauch, Administratoren: Georg & Cie., S.A., Genf.

⊛Rauch, Felizian, Innsbruck, Innrain 6 u. 8. Verlagsh., Sortiment, Buchdruckerei. Spez.: Kathol. Theologie. Gegr. 1754. (🛏 185, 185a, [185b Direktor: R. Noever]. — 8—12, 1½—6. — TA.: Rauchs Buchhandlung Innsbruck. — Ⓜ Credit-Anstalt, Innsbruck; Bayerische Staatsbank, Regensburg. — 👁 Basel V, 4376; Budapest 8609; München 5417; Prag 42452; Wien 42452.) Inh.: ⊛Kommerzienrat Ludwig Pustet in Regensburg, s. 1910. Prokur. u. Direktor: ⊛Rudolf Noever. Prokur.: Eduard Achterling. Liefert direkt mit ¹/₁ Portober. — Komm.: Wien, Lechner & Sohn. w. *Koehler.*

⊛Rauch, Hermann: Matthias-Grünewald-Verlag, Mainz.

⊛Rauch, Wilhelm, Thale (Harz). Buch-, Pap.- u. Schreibmath. Gegr. 1/XII. 1897. (🛏 450.) Unverl. Sendungen gehen gegen Voreinsendung der Spesen zurück. w. *Maier.*

⊛Rauch, Hermann, Buchdruckerei u. Verlag, Wiesbaden, Friedrichstr. 30 u. 36. Verlag (Buch-, Zeitschriften- u. Zeitungsverl.). Sort. u. Buchdr. Gegr. 1888. Auslieferungsstelle des Matthias-Grünewald-Verlags, Mainz. (🛏 für Verlag u. Druckerei: 6105; für Sortiment: 6106. — TA.: Volkszeitung. — Ⓜ†† Deutsche Bank, Wiesbaden. — 👁 Frankfurt [Main] 1632.) Liefere direkt mit ¹/₁ Portoberechnung.
⚓ Sort. *verkehrt nur direkt.* Verlag ⚓at. *Cnobloch.*

Rauch, Gustav, Nachfolger, Ludwig Behlendorf, Wriezen. Buch-, Kunst-, Musik.- u. Schreibmath. Gegr. 15/IX. 1879. w. *Volckmar.*

Rauch-Georg, Othmar, Administrator: Georg & Cie., S.A., Genf.

⊛Rauchenberger, Ludwig, Wilhelmshaven-Rüstringen, Wilhelmshavener Str. 23. Buchh. Seit 1/X. 1908 (Ⓜ Rüstringer Sparkasse. — 👁 Hannover 52662.)
⚓ w. *Thomas Komm.-Gesch.*

Rauchwerger, Rosa, Wien IX, Porzellangasse 30. Moderne Leihbibliothek. Gegr. 28/XI. 1925. (🛏 19071. — TA.: Rauchwerger Wien IX., Porzellang. 30. — Ⓜ Zentralsparkassa der Gemeinde Wien, Scheckkonto Nr. 1000.864.) Geschättsf.: S. Rauchwerger. Antiquariatskataloge in 1facher Anzahl direkt erbeten. w. *Fleischer.*

⊛Raue, Wilhelm, Transatlantische Verlagsanstalt, Berlin W 9, Linkstr. 31. Gegr. 1/VII. 1923. (🛏 Lützow 2521. — Ⓜ Commerz- u. Privat-Bank, Dep.-Kasse N, Berlin W 9. — 👁 Berlin 83041.) Prokur.: Otto Schulze.
a. *Volckmar.*

⊛Raueiser, P., (K. Conrath Nachf.), Saarbrücken III, Viktoriastr. 3. Buchh., Lehrm., Landk. Gegr. 1886. (🛏 275. — Ⓜ Stadtsparkasse; Rheinbank. — 👁 Saarbrücken 649; Köln 4593 [P. Raueiser]). ⚓ w.

⚸Rauh, Julius, Schwerin (Warthe). Buch-, Kunst-, Musik.- u. Schreibwh., Buchdr., Verlag d. Schweriner Kreisztg. Gegr. 1890. w. *Schneider.*

⚸Rauh & Pohle, Leipzig C 1, Gutenbergstr. 2. Verlags-Anst. Gegr. 6/IX. 1897. (🛏 62903. — 8—5. — Ⓜ Allg. Deutsche Credit-Anstalt. — 👁 1884.) Inh.: ⚸Friedrich Hermann Rauh.

Raum, Albert, Nürnberg. Buch-, Papier- u. Schreibmath. Seit 1/VII. 1885. Gegr. 1/X. 1875. (👁 18880.) w. *Maier.*

⊛Raunecker's Antiquariat, A., Klagenfurt. Gegr. 1880. (👁 Wien 17582.) Inh.: ⊛Anton Raunecker. Antiquariats-Kataloge in 2facher Anzahl unter Gegenleistung direkt erbeten. Unverlangte Sendungen verbeten. *Volckmar.*

Rausch, A.: „Volksblatt" Buchhandlung, Gotha.

Rauschenbusch, Dr. Helmut, Geschäftsf.: Deutscher Schriftenverlag G. m. b. H., Berlin.

⊛Rauschenplat, Aug., Cuxhaven, Deichstr. 5 (Hauptgeschäft) u. Deichstr. 37. Sortim.-, Kunst- u. Musikh., Leihbibl. nebst Verlag. Gegr. Nov. 1880. (🛏 37. — Ⓜ Vereinsbank in Hamburg, Filiale Cuxhaven. — 👁 Hamburg 693; Zürich VIII 8453.) Inh.: ⊛Ernst Böckmann. Prokur.: Gustav Albrecht. Nautischer Verlag u. Christl.-wissenschaftl. Literatur (Christian Science). ⚓ a.w. *Fernau.*

⚸Rauscher, Jos., München 2, Tal 58, Orlandostr. 4 u. Weissenburger Str. 43. Musik.- u. Instrumh. Gegr. 1889. (🛏 22953.)
w. *Hofmeister G. m. b. H.*

Rauscher, Franz: C. Peterle's Nachf. Franz Rauscher, Stadt Ried.

Rauschert, Franz, Coburg, Webergasse 35. Buch-, Musikalien- u. Schreibwh. Gegr. 15/XI. 1919. (👁 Leipzig 6667.) Direkte Zusendung von Prospekten über Luxusausgaben erbeten. w. *Volckmar.*

Rauschkolb, Julius, Grünstadt (Pfalz). Buch- u. Lehrmittelhandlung. Gegr. 1/X. 1878. (🛏 150. — Ⓜ Volksbank, Grünstadt.) — Komm.: Stuttgart, Koch, Neff & Oetinger. w. *Schneider.*

Raustein, Albert, Schweizerisches Antiquariat, Zürich I (Schweiz), Rämistr. 25. Seit 1/VIII. 1888. Gegr. 1828. (TA.: Albert Raustein Zürich. — Schweizer. Kreditanstalt, Zürich. — VIII, 1137; Leipzig 13025.) *Fernau.*

Raustein, Albert, vorm. Meyer & Zeller's Verlag, Zürich I (Schweiz), Rämistr. 25. Verlh. Seit 1/I. 1894. Gegr. 1780. (TA.: Albert Raustein Zürich. — Schweizer. Kreditanstalt, Zürich. — VIII, 1137; Leipzig 13025.) at. *Fernau.*

Rautatiekirjakauppa O.-Y.: Suomalainen Kirjakauppa (Finnische Buchh.), Helsingfors.

Raute, Bruno: Lauenburgischer Heimatverlag, Ratzeburg (Lauenburg).

Rautenberg, C. L., Mohrungen. Verl.- u. Sorth., Buchdr. Gegr. 12/V. 1825. (4. — TA.: Kreiszeitung. — Königsberg 3947.) Inh.: Albert Richter, s. 1/VI. 1890. a.w. *Opetz.*

Rauth, Frau Hedwig, Geschäftsf.: Mazdaznan-Verlag u. Versandhaus G. m. b. H., Leipzig.

Rauthe, Oskar, Inh. Frau Else Rauthe, Berlin-Friedenau, Handjerystr. 72. Antiquariat. Spez.: Bücher u. Autographen. Gegr. 29/II. 1908. (Rheingau 9136. — Dresdner Bank, Dep.-Kasse Y. — Berlin 31392.)

Ravens-Radermacher, J., Paderborn, Westernstr. 22. Buch-, Kunst- u. Schreibwh. Spez.: Bilder-Einrahmungen. Gegr. 20/V. 1922. (3075. — Hannover 46384.) w. *Koehler.*

Ravensbergische Buchhandlung Erich Otto, Herford, Höckerstr. 6. Gegr. 1/IV. 1921. (1439. — Stadtbank, Herford. — Hannover 48097.) Unverlangte Sendungen gehen mit Spesennachnahme zurück. ⚓ w. *Wallmann.*

Ravenstein, Ernst u. Hans Ravenstein, Direktoren: Geographische Verlagsanstalt u. Druckerei Ludwig Ravenstein A.-G., Frankfurt (Main).

Ravenstein, Ludwig, Frankfurt (Main) siehe Geographische Verlagsanstalt u. Druckerei Ludwig Ravenstein A.-G., Frankfurt (Main).

Ravenstein, Eugen: J. B. Klein's Kunst- u. Buchh., Leipzig.

Rawidowicz, Simon, Geschäftsf.: „Ajanoth" Hebräischer Verlag G. m. b. H., Berlin-Charlottenburg.

Rawraway, Kurt: C. Th. Nürmberger's Buchh., Königsberg (Pr.).

Rayman, Paul, Direktor: H. Le Soudier, S. A., Paris.

Reach, Sigmund, Prag [Praha] I, Skořepka 9. Buchh. u. Ant. Gegr. 1/XII. 1918. Verlag nur photographischer Ansichten von Alt-Prager Architektur f. Architekten, Kunstliebhaber usw. Verlag von Briefmarkenalben nur in tschechischer Sprache. Kauft Pragensia u. Bohemica, bittet um Antiquariatskataloge. Barfakturen mit beigefügtem Verlangzettel werden stets sofort eingelöst. — Komm.: Wien, Perles. w. *Koehler.*

Rebbert's Verlagsh., J. L., Bochum, Lothringer Str. 10/12. Musik.-Verl.- u. Sorth., Instrumh. Gegr. 1/XI. 1897. (476. — TA.: Rebbert's Verlag Bochum. — Amtssparkasse, Bochum. — Köln 10298.) = Liefere direkt mit 1/1 Porto. = Unverlangte Sendungen gehen unter Spesennachnahme zurück. **Auslieferung nur vom Verlagsort.** w. *Hofmeister G. m. b. H.*

Rebele, Georg: Georg Wolf, Regensburg.

Reber, Ludwig, Amberg (Oberpfalz), Georgenstr. B. 11. Musik.-, Musikw.-, Saiten- u. Kolph. Gegr. 1/XII. 1893. w. *Schuberth jr.*

Reber, Albert: Akademische Buchhandlung von G. Calvör, Göttingen.

Rebholz, Eugen: Barth & Rebholz, Konstanz.

Rebholz, Max: West-Ost-Verlag, M. Rebholz, Konstanz.

Reblitz, Franz, München 2, Reichenbachstr. 30. Buch- u. Kunsth., Antiq. Spez.: Pädagogik, Kunstgewerbe, Technologie, Landwirtschaft. Gegr. 1/X. 1921. (24247. — 35257.) ⚓ w. *Kommissionshaus.*

Rebsch, Ernst, Direktor: Hauptverein f. christl. Erbauungsschriften, Berlin.

Rebstock et Picard, Successeurs Librairie de la Mésange, ancienne Maison Singer, Strassburg (Els.), Rue de la Mésange 18. w.

R. E. C. Rappresentanze Editore Commissionario, Abbazia (Italien), Casella postale 53. Vertretungen. Ausfuhr ital. Literatur. Zeitungs-Agentur. Gegr. 29/XII. 1926. Empfehle mich zur Übernahme von Alleinvertretungen. n.

Rech, Peter: Buchhandlung Schütz Inhaber Peter Rech, St. Wendel.

Rechenberger, Ernst: P. Dienemann Nachf. Ernst Rechenberger, Dresden.

Recht, Camillo, Geschäftsf.: Albertus-Verlag G. m. b. H., Berlin.

Rechtenbach, Hermann: R. Scipio Nachf., Gelsenkirchen.

Reck, Karl, Wien VII, Neubaugasse 29. Buch-, Kunst- u. Musikh., Antiq., Kolportage- u. Kommissionsbuchh. Spez.: Filmbücher. Seit 6/III. 1922. Gegr. 1/I. 1870. w. *Cnobloch.*

Reckendorf, Hermann, Verlag, Berlin siehe Verlag Hermann Reckendorf G. m. b. H., Berlin.

Reckling, Emil, Berlin-Tempelhof, Berliner Str. 54 II. Versandbuchh. Gegr. 1897. (47344.) w.

Recknagel, Direktor Georg, Mitinh.: Friedr. Bassermann'sche Verlagsb., München.

Reckziegel, Franz, Gablonz a/N. (Böhmen), Badgasse 2. Musik.-, Saiten- u. Musikinstrumh. Gegr. 1/III. 1880. (⌘ Wien 9508; Prag 56700; Leipzig 81213.) w. *André.*

⊛Reclam, Dr. phil. Ernst: Richard Lesser Nachf., Leipzig.

⊛Reclam jun., Philipp, Leipzig C 1, Inselstr. 22/24. Verlag u. Buchdr. Seit 1/VII. 1837. Gegr. 1/X. 1828. (⌘ 20293, 24844 u. 24930. — $^1/_2$8—$^1/_2$5, Sbd. $^1/_2$8—1. — TA.: Reclam Leipzig. — ⊛ Reichsbank; Allgem. Deutsche Credit-Anst.; Commerz- u. Privat-Bank, A.-G., Filiale Leipzig, Dep.-Kasse M; Prag: Kreditanst. d. Deutschen; Böhm. Escomptebank & Credit-Anst.; Konto in Österr.: bei d. Zentralges. f. buchg. u. graph. Betriebe A.G. Wien VII, Schottenfeldgasse 62. — ⌘ Leipzig 295; Wien 79296.) Geschäftsführ. Inh.: ⊛Dr. phil. Philipp Ernst Reclam, ⊛Hans Emil Reclam, s. 1/VII. 1906. Prokur.: Rudolf Kaemmerer. — Auslieferungsläger: Amsterdam, Meulenhoff & Co.; Berlin, Paul Bette Nachf.; Breslau, Schlesisches Vereinssortiment; Budapest, Béla Somló; Dresden, Wodni, Lindecke u. Ködel; Frankfurt a. M., Gustav Behlert; Hamburg, Hamburger Auslieferungslager Karl Franz Nohr; Köln, Gustav Gerdes; Königsberg i/Pr., Gräfe & Unzer; Leipzig, Koehler & Volckmar A.-G. & Co.; Magdeburg, Wilhelm Hillers Wwe.; Mailand, Sperling & Kupfer; München, Münchner Kommissionsbh.; Nürnberg, Buchh. Korn & Berg; Olten, Schweizerisches Vereinssort.; Paris, Librairie Henri Didier; Prag, K. André'sche Buchh.; Riga, Jonck & Poliewsky; Saarbrücken, Görres-Buchh. G. m. b. H.; Stuttgart, Koch, Neff & Oetinger; Südd. Gross-Buchh. G. Umbreit & Co.; Tokyo, Maruzen Company Ltd.; Wien, Buchhandlung Hermann Goldschmiedt G. m. b. H. = Liefert direkt mit $^1/_1$ Portoberechnung. ⚓

⊛Reclam & Cie., Zürich, Im eisernen Zeit 8. Buchhandlung. Gegr. 1/I 1920. (⊛ Schweizerische Bankgesellsch., Zürich. — ⌘ Zürich VIII 14401.) Inh.: ⊛Dr. Ernst Reclam u. ⊛Hans Emil Reclam. Prokur.: Dr. F. Gubler. *Reclam jr.*

Redepenning, Carl: Signale für die musikalische Welt, Berlin.

Redepenning & Co., Zeitungs-Verlag, Berlin S 59, Hasenheide 54. (⌘ F 6, Baerwald 4247. — ⌘ 3431.) Inh.: Carl Redepenning. *E. Bredt.*

Redicker, Wilhelm, Mitinh.: F. A. Lattmann, Goslar.

⊛Reeck's Buchhandlung, E., Plathe (Pomm.), Wilhelmstr. 48. Buchh., Verlag u. Buchb. Spez.: Schulbücher. Gegr. 1871. (⌘ 51. — 7—8.) Inh.: ⊛Paul Reeck, s. 1/I. 1909. n. *Giegler's Buchh.*

⊛Rees'sche Buchhandlung, C.F., Heidenheim (Brenz), Olgastr. 15. Buch-, Msk.-, Schreibwh., Antiq. Spez.: Pädagogik, Schöne u. Volksliteratur, Medizin, Technik, Anthroposophie. Gegr. 1853. (⌘ 31. — ⊛ Gewerbebank. — ⌘ Stuttgart 5552.) Inh.: ⊛Frau Mathilde Baetzner geb. Rees. — Komm.: Stuttgart, Koch, Neff & Oetinger. ⚓ w. *Opetz.*

Rees, Hugh, Ltd., London SW 1, 5/7 Regent Street. Military Booksellers, Publishers a. Stationers. — Komm.: Paris, Ch. Bouret. w. *Koehler & Volckmar A.-G. & Co., Abtl. Ausland.*

Reetz, Emil, Berlin NO 18, Landsberger Allee 44. Musik.- u. Instrumh., Musikverlag. Gegr. 1/IV. 1902. at.w. *Schuberth jr.*

*Refardt, Otto, Kobe (Japan), Vorstandsmitgl.: Deutsche wissensch. Buchh. G. C. Hirschfeld A.-G., Bremen.

Reformationsverlag, Berlin - Charlottenburg, Königsweg 29, I. Gegr. Sept. 1912. Inh.: W. Schmiegel. a. *Wallmann.*

⊛Reformbuchhandlung, Wilhelmshaven, Bismarckstr. 77. Gegr. 1/XII. 1915. (⌘ Hannover 22261.) Inh.: ⊛Karl Jasper. ⚓ w.

⊛Regelmann, Carl, Bochum, Hattinger Str. 28. Buch-, Musik-, Papier- u. Schreibwarenh., Schulbedarf, Bürobedarf Gegr. 1907. (⌘ 1104. — ⊛ Städtische Sparkasse, Bochum. — ⌘ Dortmund 3713.) Unverlangte Sendungen verbeten, gehen unter Spesennachnahme zurück. Antiquar. Katal. in einfacher Anzahl direkt erbeten. Angebote a. d. Gebieten der Technik u. d. Sports direkt erwünscht. ⚓ w. *Bernh. Hermann & G. E. Schulze.*

***Regenberg, W., Verlag, Rom** [Roma] 27, Via Bartolomeo Eustachio 22. Gegr. April 1916. (⌘ 39052. — ⌘ Berlin 122019). Der Verlag wurde gegründet durch Übernahme der bisher im Verlage von Loescher & Co. in Rom erscheinenden Werke: Bibliothek des Preuss. Histor. Instituts in Rom (bisher 15 Bde.), u. Quellen u. Forschungen aus italien. Archiven u. Bibliotheken hrsg. vom Preuss. Histor. Institut in Rom (19 Bände); Katalog (2 Bände) u. Mitteilungen des Deutschen Archäologischen Instituts, Römische Abteilung (42 Bände). at. *Fleischer.*

⊛Regenhardt - A. - G., Berlin - Schöneberg, Bahnstr. 19/20. Verlh. (Geschäftskalender für den Weltverkehr). Gegr. 15/V. 1875 unter der Firma C. Regenhardt. (⌘ Stephan 607 u. 6829. — 8—5, Sbd. 8—1$^1/_2$. — TA.: Weltverkehr. — ⊛†† Deutsche Bank, Dep.-Kasse U., Berlin-Schöneberg, Kaiser Wilhelmplatz 2. — ⌘ Berlin 30380; Wien u. Prag 79251; Zürich VIII 10663.) Vorstand: ⊛Direktor Gustav Philipp. Ges.-Prokur.: R. Kappert. *Fleischer.*

⊛Regensberg'sche Buchh. u. Buchdr. (früher: Friedr. Regensberg), **Münster** (Westf.). Seit 1823. Gegr. 1591. Spez.: Kath. Theologie. (⌘ 1853. — ⊛†† Sparkasse der Stadt Münster. — ⌘ Köln 14080.) Inh.: ⊛Frau Maria Lucas geb. Theissing. Prokur.: Wilh. Stürmann. w. *Koehler.*

Regierungs-Buchdr., Königl., Stralsund siehe Königliche.

Regitz, Paul: Buchhandlung Felix Kukkuk (Inh. Paul Regitz), Berlin-Charlottenburg.

⊛**Regler, M., Merzig** (Saargebiet). Buchhandlung, Antiquariat (Kataloge erbeten), Schreibwaren, Bürobedarf, mod. Büroeinrichtungen u. Maschinen, Papiere, Musikalien u. Musikinstrumente. Gegr. 1/III. 1884. (🖃 25. — Ⓜ Kreissparkasse, Merzig; Gebr. Röchling und Saargenossenschaftsbank, beide zu Merzig.) Angebote aus den Gebieten Pädagogik 150 Prospekte, Jagd 50, Medizin 21, Musik 55, Protest. Lit. 75, Kathol. Lit. nach Vereinbarung, direkt erbeten. Saarrabatt nicht vergessen. Vermittlung von Anzeigen und Besprechungsstücken für die hiesige Presse. Übernahme von Alleinvertretungen. w. *Hartmann.*

⊛**Regulus-Verlag, Bohneberg & Co., Görlitz,** Demianiplatz 7. Gegr. 18/VIII. 1924. (🖃 2518. — TA.: Regulus Verlag Görlitz. — Ⓜ Darmstädter u. Nationalbank, Fil. Görlitz. — 🖂 Breslau 35937.) Inh.: ⊛Walter Bohneberg. at. w. *Volckmar.*

Rehbein, Fokko, u. Theodor Rehbein: Friesen-Buchh.; Schoneboom & Peters, Emden.

Rehbock, Hermann, Mitinh.: Ludwig H. Boucher, Berlin-Wilmersdorf.

⊛**Reher, August, Berlin** NW 7, Dorotheenstr. 23. Fachbchh. f. Leibesüb. u. Pferdez. (🖃 Zentrum 2777. — 🖂 27274.) ⚓ at. w. *E. Bredt.*

⊛Rehfeld, Karl: J. Linck's Buchh., Karl Rehfeld, Karlsruhe (Baden).

⊛**Rehfeldsche, E., Buchh., Curt Boettger, Posen** [Poznań] (Polen), ul. Kantaka 5. Buch- u. Landkh. Seit 1/X. 1891. Gegr. Ostern 1833. (🖃 2390. — 🖂 Breslau 16950.) Prokur.: Günther Boettger. — Komm.: Berlin, Berl. Kommissionsbh., G. m. b. H. w. *Koehler.*

Rehm, Richard, Kulmbach, Postfach 227. Buch-, Kunst-, Musik.- u. Schreibmath., Buchdr. u. Buchb. Gegr. 1/XII. 1884. (🖂 Nürnberg 31854.)

Rehm, Walter, Geschäftsf.: Leipziger Vertriebsgesellschaft für gute Literatur m. b. H., Leipzig.

Rehm, Franz, Geschäftsf.: Bayer. Kommunalschriften-Verlag G. m. b. H., München.

Rehman, Stanislaus, Lemberg [Lwów] (Polen), Rutowskistr. 2. Sort. u. Verlag, Lehrmittel-Abtlg. w. *Koehler.*

⊛Rehnisch, Gustav, Geschäftsf.: Aachener Verlags- u. Druckerei-Gesellschaft G. m. b. H.; Medizinischer Verlag „Gemeinwohl" G. m. b. H., Aachen.

⊛**Rehtwisch & Langewort, Spezialsortiment für evang. Literatur u. Kunst, Berlin** SW 61, Möckernstr. 66. Verlh., Antiq. u. Kunstverl. Gegr. Sept. 1891. (🖃 Bergmann 215. — 9—7. — 🖂 8403.) Inh.: ⊛Frau Elsbeth Nahmmacher. w. *Koehler.*

Reibenstein, Robert, Verlagshandlung, Berlin-Lichterfelde, Drakestr. 68. Musikverlag. Seit 1/IV. 1910. Gegr. 15/III. 1905. (🖃 G. 3. Li 1369. — 🖂 49943.)

⊛Reiber, Felix, Pers. haft. Gesellsch.: Hoffmann & Reiber; Geschäftsf.: Hutten-Verlag, G. m. b. H., Görlitz.

Reiboldt, J., Berlin-Wilmersdorf, Schrammstr. 3. Grossbuchh. u. Antiq. Gegr. Juli 1918. (🖃 Pfalzburg 5387. — 🖂 61431.) Inh.: Felix Reiboldt. *Maier.*

Reich, Gustav, Mitinh.: Buchhandlung für Medizin u. Naturwissenschaften von Richard Schoetz; Verlagsbuchh. von Richard Schoetz, Berlin.

⊛Reich, Rudolf: Kanitz'sche Buchhandlung; Hermann Kanitz Verlag, Gera.

⊛**Reich, Frieda, Wien** II, Heinestr. 13. Buch-, Kunst- u. Musikh., Antiq. Gegr. 1/IV. 1919. (🖂 190032.) Antiquariatskataloge direkt erbeten. w. *Brauns.*

Reichard, Frau Maria verw., Geschäftsf.: Reuther & Reichard, G. m. b. H., Berlin.

⊛**Reichard, Th., Libau** [Liepaja] (Lettland), Kurhaus-Prospekt 8. Schulbuchh., Musik- u. Schreibwhdl., Bibliothek, Antiquariat. Gegr. 1/VIII. 1911. Prokur.: Frl. Erna Mellin. Unverlangtes durchaus verbeten, stelle zur Verfügung. ⚓ w. *Gebr. Reinecke.*

Reichardt, G., Groitzsch, Südstr. Verlh., Buchdr. u. Buchb. Gegr. 1/X. 1869. (🖃 19.) Inh.: A. Reichardt, s. 1/VII. 1898, u. P. Reichardt, s. 1/IV. 1913. *Schneider.*

⊛**Reichardt, J. M., Halle** (Saale), Schulstr. 1 a. Buch- u. Kunsth. Gegr. 18/X. 1869. (🖃 23273. — 🖂 Erfurt 6774.) Inh.: ⊛Julius Moritz Reichardt, s. 1/VII. 1900. w. *Volckmar.*

⊛**Reiche, Paul, Falkenstein** (Vogtl.). Buch-, Pap.- u. Schreibwh. Seit 14/VIII. 1902. Gegr. 1893. (🖃 452. — Ⓜ Kreditgenossenschaft G. m. b. H., Falkenstein.) w. *Schneider.*

⊛**Reichel, Gebrüder, Augsburg** 2, Schliessfach 31. Verlh., Bayer. Hofbuchdruckerei u. lithograph. Kunstanstalt. Gegr. 23/VII. 1834. (🖃 4590, 4591, 4592. — 8—12, 2—6. — Ⓜ†† Dresdner Bank, Fil. Augsburg. — 🖂 München 24584.) Inh.: ⊛Frau Elisabeth Reichel u. Wilh. Reichel, s. 6/VI. 1923. Prokur.: Kaufmänn. Direktor Max Grieshaber u. Techn. Direktor Alois Winkler. Liefern direkt mit 1/1 Portoberechnung. a. *Wagner.*

⊛Reichel, Hans, Persönl. haft. Gesellsch.: Georg Westermann, Braunschweig.

Reichel, Alfred, Gera, Alte Schlossgasse 7. Buchh. (Ⓜ Allg. Deutsche Credit-Anstalt.) Unverlangte Sendungen verbeten. w. *Kommissionshaus.*

Reichel, Frau Rita verehel.: Expedition der Geflügel-Börse (Richard Freese); Friedrich Fleischer, Leipzig.

⊛**Reichel, Julius, Marktredwitz** (Bayern). Buch- u. Schreibwh., Buchdruckerei, Photo-Apparate u. Zubehör. (🖂 Nürnberg 28628.) w. *Kommissionshaus.*

Reichel, Heinrich, Münchberg. Buchh. Seit März 1884. w. *Kummer.*

Reichel, Wolfgang, Mitinh.: Musikhaus Noris, Derrer & Reichel, Nürnberg.

⊛Reichel, Ernst, Rendsburg, Altstädter Markt 9. Buch-, Kunst-, Musik.- u. Paph. Anz.-Ann. Gegr. 1/XII. 1909. (⊂ 3000. — Ⓜ Spar- u. Leihkasse. — ⊂ Hamburg 22031.) ⚓w. *Kommissionshaus.*

Reichel, Artur, Zuckmantel [Cukmantl] (Tschechisch-Schlesien). Buch-, Musik.- u. Papierh. n. Buchb. w. *Streller.*

⊛Reichel, Max, & Co., Buchhandlung für Architektur u. Kunstgewerbe, Berlin W 15, Sächsische Str. 7. Gegr. 15/VIII. 1904. (⊂ Oliva 417. — Ⓜ Deutsche Bank, Berlin.) Inh.: ⊛Ernst Katzenberg. ⚓w.

Reichelt's Volksbuchhandlung, Max, Chemnitz, Stiftstr. 9. Buch-, Kunst-, Pap.- u. Schreibwh. Spez.: Geschäftsbücher, Geschichte. (⊂ Leipzig 8902.) w. *Kommissionshaus.*

Reichelt, Moritz, Oelsnitz (Vogtland). Buch- u. Paph. nebst Buchb. Gegr. 15/XI. 1889. w. *L. Naumann.*

⊛Reichen, J., Frutigen (Schweiz, Kanton Bern). Buchh. u. Papeterie. Gegr. 10/VII. 1895. Inh.: ⊛Johann Reichen. w.

⊛Reichenau, F. H. W., Harburg (Elbe), Mühlenstr. 16. Buch-, Musik.- u. Papierh. Gegr. 23/IV. 1836. (⊂ 588. — $8^1/_2$—$6^1/_2$. — ⊂ Hamburg 21587.) Inh. ⊛Karl Köhlmann, s. 28/IV. 1920. ⚓w. *Fleischer.*

⊛Reichenbach Buchhandelsgesellschaft m. b. H., Leipzig C 1, Blumengasse 18. Reise- u. Versandbuchh. Gegr. 1/XII. 1925. (⊂ 26969. — Ⓜ Leipziger Handels- und Verkehrsbank A.-G., Leipzig, Kurprinzstr. 9. — ⊂ 60156.) Geschäftsf.: ⊛Hans Wehner u. Albert Claus. w.

⊛Reichenbach'sche Verlagsbuchhandlung Hans Wehner, Leipzig C 1, Blumengasse 18. Seit 3/VIII. 1909. Gegr. 22/IV. 1833. (⊂ 26969. — Ⓜ Dresdner Bank. — ⊂ Leipzig 52404.) Prokur.: ⊛Ernst Seyfert. ⚓

Reichenbacher Verlag, Reichenbach (Vogtl.), (vorm. J. G. Koch). Gegr. 1835. (⊂ 2161. — Ⓜ Reichenb. Bank A.-G., Zweiganst. d. Girozentr. Sachsen, Reichenbach i. V.) Inh.: L. Hendess. Verlag u. a. des „Reichenbacher Historien- u. Anekdotenkalenders".

Reichenberger, E., Geschäftsf. u. Gen.-Dir.: Volkswart-Buchhandlung, Reichenberg (Böhm.).

⊛Reichl Buchhandlung Der Leuchter, Darmstadt, Mathildenhöhe. Gegr. 1/VII. 1926. (⊂ 2922. — TA.: Reichlverlag. — Ⓜ Deutsche Bank, Darmstadt. — ⊂ Frankfurt a. M. 23643.) Inh.: ⊛Otto Reichl. Antiquariatskataloge in 2facher Anzahl direkt erbeten. Unverlangte Sendungen gehen unter Spesennachnahme zurück. ⚓w. *Volckmar.*

⊛Reichl Verlag, Otto, Darmstadt, Mathildenhöhe. Gegr. in Berlin (15/II. 1909.) 1/I. 1914. (⊂ Darmstadt 2922. — TA.: Reichlverlag Darmstadt. — Ⓜ Deutsche Bank, Darmstadt. — ⊂ Frankfurt a/M. 23643; Zürich VIII 9941.) Inh.: ⊛Otto Reichl. Prokur.: Frau Anna Reichl geb. Rindfuss. Verlag: Der Leuchter. — Der Weg zur Vollendung, Mitteilungen der Schule der Weisheit in Darmstadt. — Die Schwarzen Bücher. — Reichls philosophischer Almanach. — Chinesische Blätter für Wissenschaft u. Kunst. — Veröffentlichungen der Gesellschaft für freie Philosophie (Schule der Weisheit) in Darmstadt, der Preussischen Akademie der Wissenschaften in Berlin, der Leibniz-Gesellschaft in Berlin, des China-Instituts in Frankfurt a. M. — Sämtl. Werke von Graf Hermann Keyserling u. Leopold Ziegler. — Akademieausgabe sämtl. Schriften u. Briefe von Gottfried Wilhelm Leibniz. — Leibniz-Archiv. — Leibniz-Bibliothek. — Vollständiger Verlagskatalog: Reichls Bücherbuch. Leipziger Messe: Bugrahaus II 37/38. **Auslieferung nur bei F. Volckmar in Leipzig.** ⚓a. *Volckmar.*

⊛Reichl, Otto: Der Leuchter Verlag Otto Reichl, Darmstadt.

⊛Reichl & Co. Verlag G. m. b. H., Berlin W 9, Lennéstr. 4. Gegr. 15/II. 1909. (⊂ Kurfürst 6515. — ⊂ 5858.) Geschäftsf.: ⊛Jos. Molling. a. *Volckmar.*

⊛Reichmann, Alois, Wien IV, Hauptstr. 18. Buchh. u. Antiq. Gegr. 15/II. 1896. (⊂ 3134. — Ⓜ Wiener Bankverein. — ⊂ Wien 80419; Leipzig 7549.) Inh.: ⊛Alois Reichmann, Emma Reichmann u. Dr. Felix Reichmann. — Komm.: London, Simpkin, Marshall, Hamilton, Kent & Co.; Paris, Maison du livre français. — Barfakturen mit beigefügtem Bestellzettel werden stets sofort eingelöst. w. *Fleischer.*

Reichold, Otto, Mittweida, Neumarkt 9. Buch- u. Paph. Spez.: Schulbücher, Technologie. Gegr. 11/IV. 1910. (Ⓜ Allgem. Deutsche Credit-Anstalt, Fil. Mittweida.) w. *Maier.*

Reichs-Adressbuch siehe Verlag des Deutschen Reichs-Adressbuchs Rudolf Mosse, Berlin.

Der Reichsbote, G. m. b. H., Berlin siehe Vaterländische Verlags- u. Kunstanst., Abt. VI.

Reichsbrüderbund e. V.: Buchhandlung des evang. Reichsbrüderbundes, Königsberg (Pr.).

Reichsdruckerei, Abteilung Verlag, Berlin SW 68, Oranienstr. 91. Buch- u. Kunstverl. Gegr. 1884. (⊂ Dönhoff 3040-3047. — Ⓜ Reichsbankgirokonto. — ⊂ 4.) Inh.: Das Reich. Lieferung erfolgt mit 1/1 Portoberechn. Packmaterial wird zum Selbstkostenpreis berechnet und nicht zurückgenommen, bezw. gutgeschrieben. Ziel 30 Tage, nur an solche Firmen, mit denen wir in regelmässigem Geschäftsverkehr stehen, und die ihren Verpflichtungen einwandfrei nachkommen; sonst erfolgt Lieferung nur gegen vorherige Einsendung des Betrages. Lieferung an Private erfolgt grundsätzlich nicht; Bestellungen seitens Privater werden ausnahmslos dem Sortiment zur Erledigung überwiesen. Der ge-

samte Buchverlag der Reichsdruckerei wird nur in Leipzig bei Breitkopf und Härtel, Nürnberger St. 36 ausgeliefert. Nach Berlin gerichtete Bestellungen erleiden Verzögerungen, für die eine Verantwortung nicht übernommen werden kann. Nur an Gross-Berliner Firmen geschieht die Auslieferung von Berlin aus. Die „Reichsdrucke" (mustergültige Wiedergaben nach Kupferstichen, Radierungen, Holzschnitten, Gemälden, Aquarellen, Pastellen und Handzeichnungen alter und moderner Meister in edlen Druckverfahren der Reichsdruckerei) werden sowohl in Berlin als auch in Leipzig ausgeliefert. **Die Ausstellungs- und Geschäftsräume der Verlagsabteilung befinden sich SW 68, Alte Jakobstrasse 106 vorn eine Treppe links.** a. *Breitkopf & Härtel.*

Reichsverlag, Hermann Kalkoff, Berlin W 30, Speyerer Str. 15/16. Verlag der Zeitschrift „Grubensicherheit". Gegr. 1907. (Lützow 1639. — 23 958.) a. *Fleischer.*

„Der Reichswart", Verlagsges. m. b. H., Berlin SW 11, Bernburger Str. 30. Verl. d. Wochenschr.: „Reichswart". (Herausg. Graf E. Reventlow). Gegr. 1920. (88 714.) Geschäftsf.: Helmuth Lang. *Koehler.*

Reif, Julius: Hellas-Buchh., Berlin.

Reifegerste, Charlotte: J. Eckelmann, Leipzig.

Reiff, J. J., Karlsruhe (Baden), Markgrafenstr. 46. Verlh. u. Buchdr. Gegr. 11/III. 1880, Buchdr. gegr. Ende 1877. (117. — Städt. Sparkasse, Karlsruhe. — 4260.) Inh.: Hans Waldemar Reiff, s. 1/V. 1923. Prokur.: Karl Fritz. — Komm.: Stuttgart, Koch, Neff & Oetinger. *Wallmann.*

Reiher-Verlag G. m. b. H., Weimar, Erfurter Str. 30. Leipziger Messe: Bugrahaus 1. Stock, Stand 79/80. Buch- u. Kunstverlag. Gegr. 1/IV. 1920. (1842. — TA.: Reiherverlag Weimar. — Deutsche Bank, Fil. Weimar. — Erfurt 18 156.) Geschäftsf.: Otto Dorfner.

Reiland-Juncker, Eduard, Esch (Alzette), Alzettestr. 84. Buch- u. Papierh. Gegr. 15/XI. 1923. (Luxemburg 3185; Köln 101 483.) w. *Koehler & Volckmar A.-G. & Co., Abtl. Ausland.*

Reim'sche Buchhandlung Richard Escher, Leipzig N 22, Kaiser-Friedrich-Str. 23. Spez.: Medizin, Philosophie, Naturwissensch. Gegr. 1/I. 1918. (51 157. — Allgem. Deutsche Credit-Anst. — 50 009.) Antiquariatskataloge gefl. direkt erbeten. w.

Reimann, Ida, Landeck (Schlesien). Sort.-Buch-, Musik.-, Landk.- u. Paph. Gegr. 15/II. 1917. (Breslau 13 393.) Inh.: Fr. Güttler. w. *Schneider.*

Reimann, Bruno, Strausberg, Grosse Str. 16. Buch-, Musik.- u. Paph. Seit 1/VII. 1919. — Komm.: Berlin, Augustin u. Müller. w. *Schneider.*

Reimann Nachf., Bruno, Inh. Gertrud Klee, Cüstrin-N., Plantagenstr. 9. Buch-, Pap.- u. Schreibwh. Gegr. 1/X. 1901. w. *Maier.*

Reimann's Nachf., Anton, (Max Taussig), **Wien** I, Stubenbastei. Buchh. u. Antiq. Gegr. März 1912.

Reimer, Dietrich, (Ernst Vohsen), **Aktiengesellschaft, Berlin** SW 48, Wilhelmstr. 29. Verlagshandl., Herstell. u. Vertrieb der Deutschen Admiralitätskarten, Buchb., Globenfabrik, Lithogr. Anstalt, Steindruck., Kupferstecherei, Kupferdruck. u. Galvanoplastik. Spez.: Land- u. Seekarten, Erd- u. Himmelsgloben. Gegr. 1/I. 1845. Landkarten- u. Buchh., seit 1/X. 1904. (Hasenheide 2046, 2047. — TA.: Weltpalme. — 8—4½, Sbd. 8—3. — †† Reichsbank; William Rosenheim & Co., Berlin W 8, Behrenstr. 33; Berliner Stadtbank, Girokasse 9. — 2812.) Vorstand: Moritz Gotthardt, Ernst Wilke, Erich Andrews u. Joseph Steiner. Sendungen nach Leipzig: Mittwoch u. Sonnabend durch Güterzug.

Die Landkartenhandlung liefert schnell u. billig alle in- u. ausländ. Kartenwerke. Markierungskarten für Büros nach eigenem System. **Auslieferung nur vom Verlagsort.** ⚓ w. *Volckmar.*

Reimer, Georg, Berlin siehe Walter de Gruyter & Co., Berlin u. Leipzig.

Reimer, Hans, Mitinh.: Weidmannsche Buchh., Berlin.

Reimers, Edmund, Barmstedt (Holstein), Am Markt 23. Buch-, Kunst-, Musik.- u. Paph., Leihbibl. Seit 1/III. 1902. Gegr. 15/IV. 1864. (79. — 7—7. — TA.: Reimers Barmstedt. — Westholstein. Bank. — Hamburg 11, 12 100.) w. *Volckmar.*

Rein, Emil, Oberhof u. **Schwarzburg.** (Früher Emil Rein vorm. J. Bettenhausen, Gera, gegr. 1/XI. 1898.) Sort.-, Ant.-, Kunst-, Landk.-, Musik.- u. Reisebh., Zeitungsvertrieb. Gegr. 1/VII. 1900. w. *Brockhaus.*

Reinboth, Feodor, Leipzig. Der Verlag ging 1/X. 1909 an die Firma Georg Esseger, Verlag, Leipzig über, siehe diesen.

Reinecke, Carl, u. Franz Reinecke: Gustav Haushahn's Verlag, Leipzig.

Reinecke, Gebrüder, Leipzig C 1, Königstr. 2. Musik.-Verlag, H. S. Hof-Musik.- u. Buchh. Gegr. 25/VI. 1890. (15 085. — So. Sbd. bis 1. — Deutsche Bank, Fil. Leipzig. — 51 933.) Inh.: Carl Reinecke u. Franz Reinecke. w.

Reinecke, Friedrich: Central-Buchh. u. Antiquariat Friedrich Reinecke, Magdeburg.

Reinecke, Ed., Seesen. Buch- u. Paph. Gegr. 1/X. 1879. w. *Kommissionshaus.*

Reinelt, Cata: Musikalienhandlung „Mozart" Cata Reinelt, Dortmund.

Reinelt, Franz, Dortmund, Markt 18. Pianoforte-Handlung — Abtlg. Musikalien- u. Musikinstrumentenh. Gegr. 1874. (4670. — TA.: Reinelt Dortmund. — Stadtbank, Dortmund. — 13 244.) Inh.: Franz Reinelt jr. w. *Hofmeister G. m. b. H.*

Reiner, Max, Thun (Schweiz), Marktgasse 6a. Instrumentenhandlung, Musiksortiment und Verlag, Blechinstrumentenfabrik, Musikapparate und Platten, Pianos und Harmoniums. (Fernr. 30. — Kantonalbank von Bern, Fil. Thun. — Postscheck III. 2396.) w. *Schuberth & Co.*

Reinert, Robert, La Chaux-de-Fonds (Schweiz), 50, Rue Léopold Robert. Musik.- u. Instrumh., Grammophone-, Geigenfabrikation. Gegr. 1911. (Fernr. 1558 u. 2026. — Postscheck IV B 177.) = **Kein Buchhandel.** = w. *Hug & Co.*

Reinhard, Robert, Lörrach, Turmringer Str. 6. Buch-, Pap.- u. Schreibwh. Gegr. 1/IX. 1910. (Fernr. 2211. — Postscheck Karlsruhe 22514.) Inh.: Frieda verw. Reinhard. Prokur.: Hermann Reinhard. w. *Staackmann.*

Reinhard, Philipp, Pirmasens. Buch-, Kunst- u. Musikh. Seit 1/IV. 1907. Gegr. 1/VII. 1904.

Friedrich Reinhardt Aktiengesellschaft, Basel (Schweiz), Missionsstr. 36. (Adresse f. Deutschland: Postfach, Leopoldshöhe [Baden].) Verlh., Versandbh. u. Univ.-Buchdr. Seit Okt. 1895. Gegr. 1810. (Fernr. 2041. — So. u. Wi. 7½—12, 2—6, Sbd. bis 12. — Postscheck Basel V, 145; Karlsruhe 70274.) Verwaltungsrat: Friedrich Reinhardt sen. Ges.-Prokur.: Fritz Reinhardt jr., Dr. Karl Preiswerk, Karl Schärer u. Max Zimmer. Auslieferung aller gangbaren Artikel in Leipzig, sonst ab Basel täglich mit deutscher Post ab Leopoldshöhe. Direkte Lieferung an Firmen, mit denen wir nicht im Rechnungsverkehr stehen, nur gegen vorherige Einsendung des Betrages oder Nachnahme. ¹/₁ Portoberechnung, aber verpackungsfrei. ⚓ a. *Bernh. Hermann & G. E. Schulze.*

Reinhardt, Paul, Bremen. Bahnhofsbuchh. Gegr. 1/VII. 1916. (Deutsche Bank, Fil. Bremen. — Postscheck Hamburg 30042.) Prokur.: Karl Reinhardt. Unverlangte Sendungen gehen unter Spesennachnahme zurück. w. *Fernau.*

Reinhardt, F. J.: G. Nehrkorn'sche Buchh. (F. J. Reinhardt), Fulda.

Reinhardt, Ernst, München 13, Schellingstr. 41. Verlh. Spez.: Medizin, beschreib. Naturw., Philosophie, Religions- u. Sozialwiss. Gegr. 21/VII. 1899. (Fernr. 27059. — †† Deutsche Bank; Schweiz. Kreditanstalt, Basel; Wiener Bankverein, Wien I; Kreditanstalt der Deutschen, Prag. — Postscheck 6117.) Postsendungen mit ¹/₁ Porto. ⚓ a. *R. Hoffmann.*

Reinhardt, Ernst, 1. Vorstand: Münchener Kommissionsbuchhandlung, E. G. m. b. H., München.

Reinhardt Nachf., H., (H. Schriewer), **Castrop-Rauxel** I, Wittener Str. 21. Buchh., Buchdr. u. Buchb. Gegr. 1862. (Fernr. 515.) w. *Volckmar.*

Reinhart, Aug.: Hans Geissler, Inh. Aug. Reinhart, Heidenheim (Brenz).

Reinhold, Dr. Gerhard, Mitinh.: Wolf Heyer Verlag, Freistatt.

Reinhold's Buch- u. Musikh., Emil, Hohenstein-Ernstthal. Seit 15/XII. 1888. Unverlangte Sendungen verbeten, gehen mit Spesennachnahme zurück. w. *Maier.*

Reinhold, Heinrich, Kassel, Untere Karlstr. 16. Musikhaus. Gegr. 1/X. 1877. (Fernr. 3393. — TA.: Musikreinhold. — L. Pfeiffer; Kreditbank; Deutsche Bank; Gewerbebank, Kassel. — Postscheck Frankfurt [Main] 25251.) Prokur.: Frau Auguste Reinhold geb. Döll. w. *Breitkopf & Härtel.*

Reinhold, Dr. Peter: Der Neue Geist Verlag Dr. Peter Reinhold, Leipzig.

Reinhold, Otto: Georg Glöckner, Pirna.

Reinhold, K., (vorm. C. Blosfeld), **Riga** (Lettland), Freiheits-Boulev. 1. Musik-Verlag u. -Sort. Gegr. Sept. 1884. Inh.: Karl Reinhold, s. 1/VII. 1910. w. *R. Forberg.*

Reinhold-Verlag, Wien siehe Rudolf Fürst, Wien.

Reinicke, Oskar, vorm. Adolph Brauer, Dresden-N., Hauptstr. 2. Musik.-Sortim. u. Kunsth. Seit Okt. 1918. Gegr. 1/VII. 1838. (Fernr. 53925.) Inh.: Frau Selma verw. Reinicke. Prokur.: Max Reinicke. w. *Leede.*

Reinicke, Emmanuel, Leipzig C 1, Königstr. 2. Verlh. Gegr. April 1913. (Fernr. 20198 u. 14905. — Postscheck 63489.) Inh.: Erben von Dr. jur. h. c. E. Reinicke, Heinrich Hirzel u. Dr. Wilh. Burlage. Prokur.: Curt Weller. **Auslief. u. Korrespondenz nur bei S. Hirzel.**

Reinmann, Hermann, Ilmenau, Bergstr. 21. Buch-, Kunst- u. Musikh., Leihbibl., Buchb. (seit 1847) u. Kartonnagenfabrik, Schreibwaren. Seit 15/VI. 1890. Gegr. 1889. (Fernr. 52. — TA.: Reinmann Ilmenau. — Stadtsparkasse, Ilmenau. — Postscheck Leipzig 2694.) Prokur.: Herm. Reinmann jr. Angeb. a. d. Gebieten: Elektrotechnik — Flugtechnik — Maschinenbau — Mathematik u. verw. Wissenschaften direkt erbeten. w. *Schneider.*

Reinsch, Curt, Hainichen. Techn. Buchhandl. u. Musikh. Gegr. 1901. w. *Schneider.*

Reinwart, A., Prag [Praha], Wassergasse 23. Buch-, Kunst-, Musik.- u. Verlh. Gegr. 1881. (Postscheck Wien 883.) Inh.: Anton Reinwart. w.

Reipprich, Georg, Lauban. Buch-, Kunst-, Musik.-, Schreibmat.- u. Musik-Instrh., Leihb. Gegr. 1/I. 1890. (Fernr. 354. — Postscheck 22467.) ⚓ w.

Reis, Siegmund, Hindenburg (Oberschl.). Buch-, Kunst- u. Paph., Antiquariat. Seit 15/IX. 1919. Gegr. 1872. (Fernr. 1619.) w.

Reis, Franz Peter: Verlagshaus Fr. P. Reis, Trier.

Reischel, Gustav, vorm. G. Karge, Königsberg (Neumark), Holzstr. 34. Buch- u. Papierh., Buchdr. u. Buchb. Spez.: Pädagogik, Forst-, Haus- u. Landwirtschaft, Gartenbau, Humoristica, Jugendschr., Schöne Lit., Schulbücher, Theaterlit. Seit 1/IV. 1914. Gegr. 1858. (Fernr. 158. — Stadtsparkasse; Kreissparkasse, Königsberg [Nm.]. — Postscheck Stettin 6607.) w. *Fr. Foerster.*

⊛Reise- und Versandbuchhandlung Bücherland G. m. b. H., Berlin W 35, Schöneberger Ufer 25. Geschäftsf.: ⊛A. Brinitzer *Maier.*

Reise- u. Versandbuchhandlung Kurt Klemm, Leipzig O 28, Gretschelstr. 5. Gegr. 10/V. 1926. (Ⓜ Girokasse Leipzig. — 👁 62481.) w. *Brauns.*

Reise u. Versandbuchhandlung „Merkur" Wilhelm Pauli, München 2, NW 5, Briener Str. 9. Reise- u. Versandbh. Gegr. 18/VI. 1926. (🖃 596623. — TA.: Buchhandlung Merkur. — Ⓜ Direction der Disconto Gesellschaft, Fil. München; Eidgenössische Bank, Zürich. — 👁 3528.) *Brockhaus.*

Reisebureau der Hamburg-Amerika Linie G. m. b. H., Berlin W 8, Unter den Linden 8. Sorth. Spez.: Reiseführer u. -Literatur. Seit 1/I. 1905. Gegr. 1/I. 1894. (🖃 Zentrum 9155/56 u. 9197—99. — 9—5. — TA.: Hapag. — Ⓜ Reichsbank; Deutsche Bank; Direction der Disconto-Gesellschaft. — 👁 3657.) Geschäftsf.: Hennig v. Meibom, Hans Majus, Paul Blum u. Paul Pietsch. w. *Volckmar.*

⊛Reise- u. Verkehrsverlag, Freiburg (Breisgau), Bertholdstr. 42. Reiseführer- u. Landkartenverlag, Kartographische Anstalt, Sort., Gross-Sort. u. Antiqu. Spez.: Reiseführer, Landkarten, Geographica, Geologica, Verkehr u. Sport. Verl. v. „Lorenz Landkarten", „Lorenz Reiseführer", „Lorenz Blitzführer". Gegr. 1896. (🖃 6412. — TA.: Verkehrsverlag Freiburgbreisgau. — Ⓜ Darmstädter u. Nationalbank, Filiale Freiburg [Br.] — 👁 Karlsruhe [Bad.] 40319.) Inh.: ⊛Paul Steinmetz, s. I/VI. 1923, u. Hans Möhlmann, s. 1/II. 1927. Generalvertretung f. Deutschland des schweiz. Kursbuches „National". Auslieferung d. „Michelin-Autokarten", „Michelin- Autoführer" u. fast aller sonstigen Reiseführer u. Landkarten fremder Verleger, meist zu Original-Nettopreisen. Auslieferung unserer Verlagswerke in Stuttgart bei Südd. Gross-Buchhandlung. ⚓ w. *Volckmar.*

Reiske, Frau Anna, u. ⊛Oskar Reiske: Wildunger Buch- u. Kunsthandlung Reiske & Co., K.-Ges., Bad Wildungen.

Reiske & Co., K.-Ges., Bad Wildungen siehe Wildunger Buch- u. Kunsthandlung Reiske & Co., K.-Ges., Bad Wildungen.

⊛Reisland, Paul, Mitinh.: Pierersche Hofbuchdruckerei Stephan Geibel & Co., Altenburg (Thür.); O. R. Reisland, Leipzig.

⊛Reisland, O. R., Leipzig C 1, Karlstr. 20. Verlh. Spez.: Philosophie, Philologie, Rechtswiss., Schulbücher. Gegr. 1768 in Tübingen. (🖃 18309. — 👁 50088; Wien 79529; Zürich VIII, 8253.) Inh.: Frau B. Reisland u. ⊛Paul Reisland. Prokur.: Albert Dornig. ⚓

⊛Reisland, Otto: Arthur Felix; Richard Eckstein Nachf., Leipzig.

⊛Reismann-Grone, Theodor, G. m. b. H., Essen, Sachsenstr. 36. Verlag, Druck u. Vertrieb von Zeitungen, Zeitschriften u. Büchern. Gegr. 1/VII. 1903. (🖃 Sammel-Nr. 51121. — Ⓜ Essener Credit-Anstalt, Essen; Reichsbankgirokonto. — 👁 Essen 496.) Geschäftsf.: ⊛Dr. Theodor Reismann-Grone u. Dr. Gustav Albrecht. Prok.: Fritz Bierwirth u. Paul Rathmachers. a.w. *Wagner.*

⊛Reisner, E. H. Friedrich, Leipzig C 1, Salomonstr. 10. Versandbh. Gegr. 16/X. 1901. (🖃 24566 u. 11758. — Tägl. bis 1/2 5, So. bis 4, Sbd. bis 1. — Ⓜ†† Sächs. Staatsbank, Leipzig. — 👁 59108.) Inh.: ⊛Ernst Reisner. w.

⊛Reisner, Ernst, Mitinh.: J. J. Arnd, Leipzig.

⊛⚸Reisnersche Buchhandlung (Richard Clemens), **Liegnitz,** Ring 37. Musik.- u. Kunsth., Antiq. Seit 1/VI. 1899. Gegr. Mich. 1832. (🖃 2332. — Ⓜ Direction d. Disconto-Gesellschaft, Fil. Liegnitz. — 👁 Breslau 792.) Prokur.: Martin Gottschalt. ⚓ w. *Volckmar.*

⊛Reiss, Erich, Verlag, Berlin W 62, Wichmannstr. 10. Spez.: Schöne Literatur, Literaturgesch., Kunst, Politik. Gegr. 24/XI. 1908. (🖃 Kurfürst 6419; Nollendorf 8683. — 9—5. — 👁 2332.) Prokur.: Frau Anna Braff u. Heinrich Pabst. a. *Kittler.*

Reiss, Ernst, Sortiments- u. Versandbuchhandlung, Berlin N 113, Islandstr. 17. Gegr. 1/VI. 1924. (🖃 Humboldt 6813. — Ⓜ Bank für Innen- u. Aussenhandel, Berlin W 8, Französische Str. 13. — 👁 143368.) w. *Wallmann.*

Reiss, Josef, Mitinh.: Libraria „Astra", Bukarest.

⊛Reiss, Erich, Persönl. haft. Gesellsch.: Hoffmann & Campe Verlag, Hamburg u. Berlin.

Reiss, Emil, Leipzig siehe Welt-Adressen-Verlag Emil Reiss m. b. H., Leipzig.

Reiss, R., G. m. b. H., Liebenwerda. Verl. u. Sort. für techn. Liter. Verlag der Allgemeinen Vermessungs-Nachrichten. Unverlangte Neuigkeiten gehen mit Spesenberechnung zurück. w. *Fernau.*

⊛⚸Reissberg, Carl, Stadtblattbuchhandlung, Gottesberg (Schles.). Gegr. 1/I. 1885. (🖃 10 — 👁 Breslau 1987.) w. *Ed. Schmidt.*

⚸Reissbrodt, Walther, Leipzig C 1, Eilenburger Str. 26. Musikverlag u. -Versand. Gegr. 1/V. 1922. (👁 69289.) u. **Zürich** I (Schweiz), Kuttelgasse 4. Musikh. Gegr. 1/XI. 1916.

⊛⚸Reisse, Werner, Nachfolger, Dr. Schnirch & Hamann, Leipzig O 30, Ludwigstr. 36. Sortiments-, Antiquariats- u. Versandbuchh. Gegr. 20/III. 1919. (Ⓜ Allg. Deutsche Credit-Anstalt, Abt. Buchh., Leipzig. — 👁 Leipzig 13172; Wien 105804.) Inh.: ⊛Hedwig Hamann, s. 21/VI. 1923, u. ⚸Dr. Paula Schnirch, s. 1/I. 1924. w.

Reissenberger, G. A., Mediasch [Medias] (Rumänien), Marktplatz 27. Sortim., Verlag. Inh.: Else Reissenberger. w. *Volckmar.*

Reissenberger, Georgette, Mediasch [Medias] (Rumänien), Königin-Maria-Platz 2. Buch-, Musik.- u. Paph. Gegr. 1/III. 1908. (3/4 7—7.) w. *Volckmar.*

Reisser, Christian, Ulm (Donau), Lange Str. 8, Am Hauptwachplatz. Musikh., Blech-Instr.-Fabr., Pianomagazin, Musikinstr.-Hdlg. Gegr. 1874. (☎ 198. — 8—7. — ✠†† Gewerbebank, Ulm; Disconto-Gesellschaft, Zweigstelle Ulm. — ✉ Stuttgart 4677.) Inh.: Wilhelm Nonnenberg, s. Nov. 1917. Unverlangte Sendungen verbeten. w. *Breitkopf & Härtel.*

Reissers Söhne, Christoph, Mitinh.: L. W. Seidel & Sohn, Wien.

Reisser, Viktor, Geschäftsf.: Buchdruckerei u. Verlagsbh. Carl Fromme G. m. b. H., Wien.

⊛**Reisshauer, Richard, vorm. Singers Buchh., Berlin** W 57, Potsdamer Str. 79a. Seit 15/IX. 1905. Gegr. 15/IX. 1903. (✉ 3325.) w.

Reisshaus & Co.: Volksbuchhandlg. Tribüne Reisshaus & Co., Erfurt.

⊛Reissmann, Alfred, Prokur.: Hanseatische Buch- u. Zeitschriften-Gesellschaft m. b. H., Bremen.

⊛**Reissner, Carl, Dresden**-N. 6, Königstr. 13. Verlh. Gegr. 1/X. 1878. (☎ 29008. — ✠†† Allg. Deutsche Credit-Anstalt. — ✉ Dresden 2852; Schweiz. Bern III 4031; Wien 156730.) Inh.: ⊛Harry Schumann, s. 15/III. 1923. Prokur.: Frau Anna Schuhmann. Remittenden werden nur in Leipzig angenommen. **Auslieferung nur in Leipzig.** ⚓ a. *Koehler.*

Reitberger, S., Buch- u. Zeitschriftenvertrieb, Obermenzing b. München, Reginbaldstr. 11. Gegr. 5/VIII. 1911. (☎ München 15552. — TA.: S. Reitberger Obermenzing.) Inh.: Simon Reitberger. w. *Maier.*

Reiter, Ladislaus, Mitinh.: Amicus-Verlag, Budapest.

Reitersche Buchhandlung, Inh.: Willibald Ratz, München 2, Blutenburgstr. 39. Gegr. 1/X. 1901. (✉ München 55561; Innsbruck 149682; Lassnitzhöhe-Graz 119355.) w. *Volckmar.*

⊛**Reith, Carl August, Oberammergau.** Sortbh. Gegr. 15/VIII. 1920. (☎ 65. — ✉ München 30685.) — Komm.: Stuttgart, Südd. Gross-Bh. ⚓ n.

Reithmeyer, Rudolf, Neunkirchen (Nieder-Österr.). Buch-, Kunst-, Musik.-, Papier- u. Schreibwh., Leihb. Seit 1/X. 1910. Gegr. 1866. (☎ 132.) — Komm.: Wien, Fritz Arnold. w.

⊛**Reitz, Carl, Saarbrücken** III, Mainzer Str. 24. Buch- u. Musikh. Gegr. 1/VI. 1897. (☎ 569. — TA.: Carl Reitz. — ✠ Vereinsbank, Saarbrücken; Kreissparkasse, Saarbrücken; Sparkasse d. Stadt Saarbrücken. — ✉ Saarbrücken 645; Köln 35398.) Zweiggeschäfte: **Trier** (Mosel), Schanzstr. 5. Gegr. 1/IX. 1912. (☎ 2127. — ✠ Städtische Sparkasse, Trier.) **Frankfurt** (Main) 1, Franken-Allee 144. (✠ Städt. Sparkasse, Frkf. a. M. — ✉ Frkf. a. M. 54708.) Nachnahmesendungen verbeten. w. *Kommissionshaus.*

⊛**Reitz, Carl, Saarbrücker Zeitschriften-Centrale, Saarbrücken,** Mainzer Str. 24. Gegr. 1/I. 1922. (☎ 569. — ✉ Saarbrücken 645; Köln 35398.)

Reitzel's Boghandel, C. A., Kopenhagen [Köbenhavn], Lövstraede 7. Buchh. Gegr. 1/V. 1819. (☎ 3136. — TA.: C. A. Reitzel Kopenhagen. — ✠ Privatbanken.) Inh.: Cand. phil. Axel Sandal, s. 1/V. 1919. Liefere skandin. u. ausländ. Sort. umgehend u. direkt. — Komm.: London, W. Dawson & Sons, Ltd.; Paris, Vald. Rasmussen; Stockholm, Seelig & Co.; New York, G. E. Stechert & Co. w. *Volckmar.*

⊛**Reitzel's, H., Hof-Buch-, Musikalien- u. Instrumentenh., Stuttgart**-Cannstatt, Postfach 103, Königstr. 54. Gegr. 1/I. 1849. (☎ 50472. — TA.: Reitzel Cannstatt. — ✠†† Dresdner Bank, Cannstatt; Girokonto der Sparkasse Stuttgart 8949. — ✉ 6642.) Inh.: ⊛Heinrich Reitzel, Kgl. Hofbuchhändler, s. 1/VII. 1894. — Komm.: Stuttgart, Koch, Neff & Oetinger. ⚓ w. *Steinacker.*

Reklame-Institut Max John, Berlin-Schöneberg siehe Max John, Berlin-Schöneberg.

Rekord-Verlag Krömer & Co., Leipzig O 28, Elisabethstr. 18/20. Gegr. 10/IV. 1920. (☎ 60970. — ✠ Commerz- u. Privat-Bank, Dep.-Kasse O, Leipzig, Wintergartenstr. 16. — ✉ 92295.) Inh.: Joseph Friedrich Krömer. a. *Franz Winter.*

Rella, Karl: M. Krämer's Nachf., Wien.

Remahl, Fr. W.: Hj. Möller's Buchh., Fr. W. Remahl, Kristianstad.

⊛**Rembold, Carl, A.-G., Heilbronn** (Neckar). Druckerei u. Verlag. Gegr. 1886. (☎ 914 u. 915. — TA.: Remboldag Heilbronneckar. — ✉ Stuttgart 4117.) Vorstand: ⊛Carl Rembold, Rudolf Rembold u. Ludwig Rembold. *Wagner.*

⊛**Rembrandt-Verlag G. m. b. H., Berlin**-Zehlendorf, Bülowstr. 1. Gegr. 1/X. 1923. Verlag von illustrierten Werken und Belletristik (Neue europäische Erzähler). (☎ Zehlendorf 2902, 1965. — ✠ Dresdner Bank, Dep.-Kasse U II, Zehlendorf. — ✉ 145490.) Geschäftsf.: ⊛Konrad Lemmer u. Botho Müller. **Sämtliche Bücher sind in Leipzig auf Lager.** Vorzugsausgaben nur in Berlin-Zehlendorf. ⚓ a. *Haessel.*

⊛Rembrandt-Verlag G. m. b. H.: Verlag der Gartenflora, Berlin.

⊛**Remersche Buch- u. Kunsth. nebst Antiquariat, E.,** (Alfred Meissner), **Görlitz,** Postschliessfach 198, Jakobstr. 36. Seit 1/I. 1908. Gegr. Nov. 1832. (☎ 1333. — ✉ Breslau 16222.) Antiquariatskataloge und Hinweise auf Neuerscheinungen direkt erbeten. ⚓ w.

⊛Remiz, Alfred, Geschäftsf.: „Literaria“, Buch-, Kunst- u. Musik-Vertriebsges. m. b. H., Prag; Ullstein & Co., G. m. b. H., Wien.

⊛Remmler, Alfred, Mitinh.: Galerie Remmler & Co., Leipzig.

Remtisch, F. L., Chemnitz, Schillerplatz 9. Buch- u. Paph. Buchb. Gegr. 1/III. 1903. (🛏 8164. — 👁 Leipzig 42660.) Inh.: Anna verw. Remtisch, s. 1/VIII. 1909.
w. *F. E. Fischer.*

„Renaissance" Institut Wydawniczy Renaissance-Verlag, Stanislau [Stanisławów] (Polen). Verlag belletristischer u. wissenschaftl. Werke in deutsch. u. polnisch. Sprache. Gegr. 1922. (TA.: Renaissance Stanisławów. — Ⓜ Allgem. Hypothekenbank, Fil. Stanisłowów. — 👁 Warschau 5535.) Inh.: Ludwig Erdtracht. Direktor: Edmund Erdtracht.
a.w. *Volckmar.*

Ⓑ Renaissance-Verlag Robert Federn, Berlin-Steglitz, Schlageterstr. 2. Spez.: Jugendschriften, Fachliteratur f. Buchhändler, neuere Philologie, Gesch. der Medizin, Lehrmittel. Gegr. 1/VII. 1900. (🛏 Moritzplatz 436. — 👁 Berlin 43085.) **Bitte meine Firma nicht mit ähnlich lautenden zu verwechseln.**
⚓ a.w. *Volckmar.*

Renatus-Verlag, Lorch (Württ.). Gegr. 1905. (🛏 11. — TA.: Rohm Lorch Württ. — 👁 Stuttgart 21291.) Inh.: Karl Rohm. — Komm.: Stuttgart, Koch, Neff & Oetinger. at. *Wallmann.*

Ⓑ Rengersche Buchh. Gebhardt & Wilisch, Leipzig C 1, Hospitalstr. 27. Verlh. Spez.: Neuere Philologie. Gegr. 1680 in Halle (Saale). (Sbd. bis 3. — TA.: Rengersche Buchhandlung Leipzig. — 👁 54369.) Inh.: Ⓑ Fritz-Otto Klasing in Leipzig, Ⓑ Dr. August Wilh. Velhagen u. Ⓑ Dr. August Klasing in Bielefeld. Gesamt-Prokur.: Bernhard Amedick, Hans Rabus, Fritz Kinne u. Max Seyffart, sämtl. in Bielefeld. Geschäftsf.: Otto Schützhold in Leipzig. ⚓

Ⓑ Renk, Peter, Inh. Georg Renk, Leipzig C 1, Neumarkt 9 (Städt. Kaufhaus). Musik.-, Instrum.- u. Saitenhandel. Seit Dez. 1901. Gegr. 5/XII. 1879. (🛏 29345. — 👁 56051.)

Ⓑ Renk & Eichenherr, Freiburg (Breisgau), Kaiserstr. 33. Instrum.- u. Musikh. Gegr. 13/V. 1921. (🛏 1130. — Ⓜ Dresdner Bank, Fil. Freiburg. — 👁 Karlsruhe 34310.) Inh.: Johanna Renk u. Alois Eichenherr. Geschäftsl.: Ⓑ Curt Renk u. Ⓑ Alois Eichenherr.
w. *Hofmeister G. m. b. H.*

Renkewitz, M., Ebersdorf (Thür.). Buchhdl. (Christl.), Buchb. (👁 Leipzig 35411.) Inh.: Martin Renkewitz. w. *Streller.*

Ⓑ Rennebach, Heinrich, Geschäftsf.: Furche-Kunstverlag G. m. b. H.; Furche-Verlag G. m. b. H., Berlin.

Ⓑ Rennebohm & Hausknecht Komm.-Ges., Bielefeld, Ritterstr. 43. Buch- u. Zeitschr.-Verlag, Buchdr. u. Buchb. Gegr. 1/IV. 1920. (🛏 15. — Ⓜ Dresdner Bank, Fil. Bielefeld; Stadtsparkasse, Bielefeld. — 👁 Hannover 45910.) Pers. haft. Ges.: Ⓑ Alfred Hausknecht.
a. *Fleischer.*

Renner, R., Geschäftsf.: Kelly's Directories G. m. b. H., Hamburg.

Renner, Max, Lodz (Polen), Petrikauer Str. 165. Buch- u. Paph. Seit 10/V. 1906. Gegr. 1/X. 1904. Inh.: Renners Söhne.
w. *Wallmann.*

Ⓑ Renner, Hofbh. Hans, Mitinh.: Brückner & Renner, Meiningen.

Ⓑ Ⓑ Rensch, Paul, Rathenow, Berliner Str. 3. Buch- u. Musikalienh. Gegr. 1/IV. 1884. (🛏 409. — Ⓜ Rathenower Bankverein. — 👁 Berlin 128675.) Inh.: Ⓑ Ⓑ Kurt Rensch.
⚓ w. *Fleischer.*

Rensing, Dr. Theodor, Geschäftsf.: Rudolf Dreist G. m. b. H., Dortmund.

Ⓑ Rentel, Hans: Schall & Rentel, Geschäftsleitung des Vereins der Bücherfreunde, Potsdam.

Ⓑ Rentsch, Eugen, Verlag, Erlenbach b/Zürich (Schweiz). Gegr. 6/X. 1919. (🛏 285. — 8—12, 2—6. — Ⓜ Bayer. Vereinsbank, Münch.; Schweiz. Bankgesellschaft, Zürich. — 👁 München 8478; Zürich VIII 6646.) Geschäftsstelle: **München** 2, Schellingstr. 41. (🛏 27759.) Inh.: Ⓑ Dr. Eugen Rentsch. **Vollständige Auslieferung nur in Leipzig.** — Komm.: München, Münchener Kommissionsbuchh. ⚓ a. *Eberhardt.*

Ⓑ Rényi, Alexander: Eggenberger'sche Buchh. (Carl Rényi), Budapest.

Rényi, Wwe. Carl: Eggenberger'sche Buchh. (Carl Rényi), Budapest.

Ⓑ Repertorienverlag Ludwig Jankau, Leipzig C 1, Salomonstr. 16, u. **Planegg** b. München, Karlstr. 11/13. Spez.: Medizin. Gegr. 1/XI. 1913. (🛏 Leipzig Sammelnummer 72681; Planegg 39. — 👁 Leipzig 60425.)
⚓ a. *Fleischer.*

Repich, Giovanni u. Rudolfo Repich: Stabilimento musicale „Giuseppe Verdi", Triest.

Reppenhagen, Johs., Mitinh.: Friedr. Meyer & Co., Lübeck.

***Resch, Eugen, Klausenburg** [Cluj] (Rumänien), Strada Londrei 29. Lehrmittel-Inst. *Koehler & Volckmar A.-G. & Co., Abt. Ausl.*

Ⓑ Resch, Ludwig, Mitinh.: Ludwig Möller, Lübeck.

Ⓑ Reschke, Paul, Königsberg (Pr.), Weissgerberstr. 3. Buchh., Antiq., Leihbüch., Bücher- u. Zeitschr.-Reisevertrieb. Gegr. 1/IV. 1923. (👁 12045.) w.

Resel, Muchitsch & Co.: Buchhandlung „Arbeiterwille" Resel, Muchitsch & Co., Graz.

Residenz-Buchhandlung Emil Weiss, Berlin-Reinickendorf-Ost, Residenzstr. 136. Buch-, Pap.- u. Schreibwh. Gegr. 1912. (🛏 Rei. 79. — 👁 Berlin 81316.) w. *O. Klemm.*

Ⓑ Ⓑ Residenz-Kaufhaus G. m. b. H., Dresden-A., Waisenhausstr. 16. Buch- u. Musik.-Abtl. Gegr. 1/X. 1912. (🛏 25431. — 👁 1672.) Geschäftsf.: Heinrich Hirschfeld. Leiter der Buchabt.: Ⓑ Albert Muschal. Unverlangte Sendungen gehen unter Spesennachnahme zurück.
⚓ w. *H. Schultze.*

⊛Ressing, H., Emmerich. Buchh. Seit 1/XI. 1874. Inh.: ⊛Gerhard Ressing. ⚓w. *Kummer.*

Ressing, Bernh., Rees. Buchh. Seit 1870. Gegr. 1/X. 1846. w. *Kummer.*

⊛Restaso Handelsgesellschaft m. b. H., Hannover, Königstr. 6 A. Gegr. 10/X. 1912. (⟲ 4963.) Geschäftsf.: ⊛Dr. Wilhelm Schaefer. at. *Kittler.*

Restle, Karl, Köln 1, Ehrenstr. 78. Komm.-Verl., Verl.-Vertr., Vers.-Buchh. Gegr. 15/VII. 1924. (⊷ Rheinland 3107.) Unverlangte Sendungen verbeten. a. w. *Volckmar.*

⊛Retcliffe-Verlag G. m. b. H., Berlin NO 43, Keibelstr. 11. Verlagsbh. Gegr. 15/III. 1926. (⊷ Alexander 7260. — ⊛ Darmstädter u. Nationalbank, Berlin, Dep.-Kasse Königstr. — ⟲ 36572.) Geschäftsf.: ⊛Martin Maschler. a. *Herbig.*

Réti, Béla, Direktor: Franklin-Társulat, Ung.-lit. Anst. u. Buchdr. A.-G., Budapest.

Rettig, Ernst, Breslau XII, Kletschkauer Str. 1 b. Buch- u. Paph., Journalz. Gegr. 10/XII. 1901. (⊷ 4547.) w.

Rettig, Erwin: Albrecht-Dürer-Haus, Schneidemühl.

Rettke, Otto: F. Schuckerts Musikh. (O. Rettke), Crefeld.

Retzlaff, Hans: Turmberg-Verlag, Hans Retzlaff, Karlsruhe (Baden).

Reum, Direktor Carl, Geschäftsf.: Buchdr. u. Verlag „Harfe" G. m. b. H., Bad Blankenburg (Thür. Wald).

Reupsch, Gertrud: Urquell-Buchh. Gertrud Reupsch, Mühlhausen (Thür.).

⊛Reusch, August, München 2, Jägerstr. 12. Kunstverlag, Buchh. u. Antiq. Gegr. im Jan. 1904. (⟲ 17336.) Antiquariats- u. Kunstkataloge in 2 Expl. erwünscht. **Auslieferung nur in München.** ⚓w. *Koehler.*

⊛Reuschel, Klemens, Berlin W 57, Goebenstr. 6. Verlh. Gegr. 1/I. 1909. (⊷ Kurfürst 6608. — 9—6. — ⊛ Commerz- u. Privat-Bank, Dep.-Kasse K, Berlin-Schöneberg. — ⟲ 40549.) a. *Opetz.*

Reuschel, G., New Haven, Connect. (U. S. A.). Sortiment für Sprach- u. Literaturwissensch. Gegr. 3/I. 1920 in Boston. (⊛ Atlantic National Bank, Boston.) Inh.: Georg Reuschel. Unverlangte Sendungen verbeten. w. *Koehler & Volckmar A.-G. & Co. Abtl. Ausland.*

⊛Reuss, Robert, Buchhandlung, Augsburg, Bürgermeister Fischerstr. B 247. Sorth. Gegr. 1/XII. 1921. (⊷ 2570. — ⟲ München 35340.) Unverlangte Sendungen gehen unter Spesennachnahme zurück. — Komm.: Stuttgart, Koch, Neff & Oetinger. ⚓w. *Fleischer.*

⊛Reuss & Itta, Konstanz, Marktstätte 4. Verlagsanstalt u. Buchdr. Verlag der Konstanzer Zeitung. Aufl. 9000. (⊷ 24 u. 25. — 7—5, Sbd. 7—12. — ⊛ ††Reichsbank.; Oberrhein. Bankanstalt A.-G., Konstanz. — ⟲ Karlsruhe 9292.) Inh.: ⊛Alfred Reuss, s. Juni 1913. Prokur.: Jos. Herbst. — Komm.: Stuttgart, Südd. Gross-Buchh. ⚓

⊛Reuss & Pollack, Berlin W 15, Kurfürstendamm 220. Buch- u. Kunsth., graph. Kabinett. — Spez.: Schöne Literatur, ausländisches Sortiment, Kunstausstellungen, Kunsthandel, Literarische Abende. Gegr. 27/VI. 1911. (⊷ Amt Bismarck 4662. — 1/2 9—7. — ⊛ Heinrich Emden & Co., Berlin W, Jägerstr. 40. — ⟲ 48496.) Inh.: ⊛Waldemar Askenasy, seit 1/I. 1927. Mittwochs u. Sonnabends Sendung nach Leipzig. Unverl. Sendungen verbeten. Bittet Verleger von Werken bibliophiler Art und über Kunst, sich mit ihm direkt in Verbindung zu setzen. Antiquariatskataloge in 3facher Anzahl erbeten. Seltene Drucke, Erstausgaben, Japonica. Überweisung ganzer Bibliotheken erbeten. Uebernahme von Alleinvertretungen. w. *Fr. Foerster.*

⊛Reuss & Pollack, Verlag, Berlin W 15, Meinekestr. 1. Verlh. Gegr. 27/VI. 1911. (⊷ Bismarck 4662. — 1/2 9—7. — ⊛ Heinrich Emden & Co., Berlin W, Jägerst. 40. — ⟲ 48496.) Inh.: ⊛Waldemar Askenasy, s. 1/I. 1927. Verlag für moderne Kunst u. Literatur. Liefern direkt mit 1/1 Porto. *Fr. Foerster.*

Reuss & Pollack, Verlag, Berlin siehe Verlag der „Demokratie", Berlin.

Reussner, Fritz: Verlag der Jugendinternationale Fritz Reussner, Berlin.

⊛Reuter, Wilhelm, Dresden-A., Blasewitzer Str. 1. Verlh. Stenogr., Kath. Gebetb., Reisen, Handelswiss. Gegr. 16/I. 1891. (⊷ 35508. — ⊛ Phil. Elimeyer; Deutsche Bank; Stadtgirokasse, Dresden, Cto. 12891. — ⟲ Dresden 18125; Wien u. Prag 55663.) *Fernau.*

Reuter, Walter: Nordbuchhandlung W. Reuter, Leipzig.

⊛Reuter, Ernst, Tilsit, Langgasse 28. Buchh., Antiq., Zeitschr.-Exped. u. Zeitungskioske. (⊷ 258. — ⊛ Vorschussverein, Tilsit. — ⟲ Königsberg [Pr.] 15578.) Inh.: ⊛Ernst Reuter, s. 17/III. 1920. Antiquariatskataloge direkt erbeten. Unverlangte Sendungen verbeten. w. *Kommissionshaus.*

Reuter, Adolf, Wiehl (Kr. Gummersbach). Buchdr., Buchh. u. Verlag. Gegr. 1901. (⊷ Bielstein 92. — ⊛ Sparkasse, Wiehl. — ⟲ Köln 36075.) w. *Wallmann.*

⊛Reuther & Reichard G. m. b. H., Berlin W 35, Derfflingerstr. 19 A, part. Verlh. Spez.: Orientalia, Pädagogik, Philosophie, Schulbücher. Seit 1/I. 1893. Gegr. 1/X. 1878 in Karlsruhe. (⊷ B 1, Kurfürst 4488. — 8—4, Sbd. 8—3. — ⊛ Dresdner Bank, Dep.-Kasse K, Berlin W 35. — ⟲ 35695.) Geschäftsf. Gesellschafter: ⊛Kurt Werner u. Frau Maria verw. Reichard. = Liefern direkt (Faktur über Leipzig oder Bag) mit 1/1 Portoberechnung nur an Firmen, die offenes Konto haben, sonst nur nach vorher. Einsendung des Betrags oder gegen Nachnahme. **Barauslief. d. gangb. Werke b. Komm.** ⚓at. *Bernh. Hermann & G. E. Schulze.*

⊛Révai, Eugen, Direktor: Könyves Kalman, Ung. Kunstverl. A.-G., Budapest.

⊛Révai, Gebrüder, Literarische Anstalt, Aktiengesellschaft, Budapest VIII, Üllöer Str. 18. Verl.-, Bar-Sort.- u. Komm.-Buchh. Seit 1/VII. 1895. Gegr. 1/XI. 1869. Inh.: Eine Aktiengesellschaft. Aktienkapital: 60000000 Kronen. Leitung: Direktor ⊛Dr. Andor v. Szántó. Unverlangt keine Zusendungen. — Vertreiben vorwiegend Sammelwerke, Encyklopädien durch Reisende. — Komm.: Wien, Lechner & Sohn. w. *Koehler.*

Revers, J. P., Dordrecht (Niederlande). Buch- u. Musikh. Gegr. 1853. (☎ 520.) Inh.: Witwe P. A. Revers. w. *Koehler & Volckmar A.-G. & Co., Abtl. Ausland.*

Rey, Adolf, Geschäftsf.: Gebrüder Borchers G. m. b. H., Lübeck.

Reyher, M., Pritzwalk. Sorth. Gegr. Ostern 1894. w. *L. Naumann.*

Reylaender, J., & Sohn, Tilsit, Hohe Str. 67. Verlag. Gegr. 1840. (☎ 2 u. 192. — 8—5. — TA.: Reylaender Tilsit. — ⌘ Königsberg i. Pr. 3731.) Inh.: Dr. Curt Reylaender.

⊛R. G. Z. Rheinische Grossbuchhandlung und Zeitschriftenvertriebsstelle Hermann Nagelschmidt G. m. b. H., Köln 1, Domstr. 33 u. Allerheiligenstr. 18. Gegr. 10/III. 1920. (☎ Rheinland 4675. — ⓜ Darmst. u. Nationalb., Fil. Köln. — ⌘ für Abt. Grossbuchh. 59717; für Abt. Fortsetzungen 4863.) Geschäftsf.: ⊛Hermann Nagelschmidt. Unverlangte Sendungen gehen unter Spesennachn. zurück. Empfehlen uns zur Übernahme von Alleinvertretungen für Köln und das Rheinland. Verlag der Kölner Sylvester-Zeitung, Original Kölner Karnevals-Zeitung u. Original Kölner Aprils-Zeitung. Alleinauslieferung der Kölner Rosenmontagszeitung u. des Kölner Karnevalsulk. **Verlagsauslieferung nur direkt.** w. *Fleischer.*

Rhaue Erben, Hans: Büchergewölbe Alt-Danzig, Danzig.

Rhein, H., Mitinh.: Buch- u. Kunsth. Bremer Volkszeitung, Bremen.

⊛„Rhein" Verlagsgesellschaft m. b. H., Duisburg, Friedrich-Wilhelm-Str. 41/43. Verl. u. Sort. (⌘ Köln 1914; Essen 1914.) Geschäftsf.: ⊛Fritz Rumpf. a. n. *Volckmar.*

Rhein- u. Wied-Druckerei, G. m. b. H., Neuwied. Buchdr. u. Sortbh. Seit 14/XII. 1910. Geschäftsf.: Verhülsdonk. w. *Volckmar.*

Rheinische Grossbuchhandlung und Zeitschriftenvertriebsstelle Hermann Nagelschmidt G. m. b. H., Köln, siehe unter R. G. Z.

Rheinische Missionsgesellschaft: Kontor des Missionshauses, Barmen.

Rheinische Musik- u. Theaterzeitung, Köln-Bayenthal, Kastanienallee 20. (☎ Ulrich 7126. — TA.: Wunderhorn. — $8^1/_2$—$12^1/_2$, $2^1/_2$—$6^1/_2$. — ⓜ A. Schaaffhausen. — ⌘ Köln 3489.) Inh.: Dr. phil. Gerhard Tischer, s. 1/I. 1906. *Breitkopf & Härtel.*

Rheinische Union siehe Verlag Rheinische Union G. m. b. H., Bonn.

Rheinische Verlagsgesellschaft m. b. H., Koblenz, Castorpfaffenstr. 22/24. Verlag u. Druckerei. Gegr. 1920. (☎ 2475 u. 248.) Geschäftsf.: Hans Sparre. a. *Fleischer.*

⊛Rheinische Zeitung Gilsbach & Co., Köln 1, Ursulaplatz 6. Verlag, Buchdr. u. Buchh. Gegr. 1/X. 1910. (☎ 5522. — ⓜ Barmer Bankverein, Hinsberg, Fischer & Co., Köln. — ⌘ 52982 [Gilsbach & Co.].) Inh.: ⊛Heinrich Gilsbach. w. *F. E. Fischer.*

Rheinischer Bild- und Buchversand, Neuwied (Rhein), Hermannstr. 4. Gegr. 1/VII. 1926. (☎ 3409. — ⓜ A. Schaaffhausenscher Bankverein, Fil. Neuwied; Kreissparkasse, Neuwied. — ⌘ Köln 66767.) Inh.: Reinhold R. Seemann. w. *Bernh. Hermann & G. E. Schulze.*

⊛Rheinisches Verlagsinstitut für kath. Literatur, Gustav Brake Komm.-Ges., Köln, Badstr. 1. Gegr. 1884. (☎ A. 2300. — 8—$4^1/_2$. — ⌘ 55278.) Pers. haft. Gesellschafter: ⊛Hermann Schaffstein u. ⊛Anton Eisenreich. a. *Koehler.*

Rheinisch-Westfälische Grosso-Buchhandlung G. m. b. H., Düsseldorf, Corneliusstr. 65. Buch- u. Zeitschr.-Gross-Vertrieb. Gegr. 13/I. 1911. (☎ 6540. — ⓜ†† Deutsche Bank. — ⌘ Köln 31582). Geschäftsf.: Hans Bechtel.

Rheinisch-Westfälischer Wirtschaftsverlag, G. m. b. H., Berlin SW 68, Friedrichstr. 47. Geschäftsf.: Cuno Horkenbach. a. *Fleischer.*

Rheinland - Buchhandlung Inh.: Albert Even, Düren (Rhnl.). Buch- u. Musikh., mod. Antiqu., Leihbibl., Schreib- u. Papierw. Spez.: Schöne Literatur, Pädagogik, Rechtswissenschaft, Technik, Landwirtschaft. Gegr. 24/III. 1920. (☎ 3726. — ⓜ Städt. Sparkasse, Düren. — ⌘ Köln 110302.) Inh.: Albert Even, s. 27/VI. 1927. Antiqu.-Kataloge 1fach erbeten. Angebote über ältere Lit. u. Kunst d. Eifel u. d. Niederrheins sehr erwünscht. w. *Volckmar.*

Rheinland-Verlag Heinrich Vleugels, Köln, erloschen. **Auslieferung erfolgt weiter bei Carl Fr. Fleischer, Leipzig.** a. *Fleischer.*

Rhein-Mainische Verbands-Buchhandlung, Frankfurt (Main) 1, Kettenhofweg 3 I. Gegr. 1/VIII. 1908. (☎ Maingau 4803. — ⌘ 56689.) Inh.: Rhein-Mainischer Verband f. Volksbildung. Geschäftsf.: Dr. Carl Gebhardt. w. *Fleischer.*

⊛Der Rhein-Verlag, Aktiengesellschaft, Basel (Schweiz), Srapfelberg 2. Deutsche Geschäftsstelle: **Stuttgart,** Holzgartenstr. 7. Gegr. 14/II. 1920 (ⓜ Comptoir d'Escompte de Genève, Basel; Dresdner Bank, Fil. Freiburg [B.]. — ⌘ V. 2090: Stuttgart 21231.) Präsid. d. Verwaltungsrats: ⊛Dr. Alfred Kober-

Staehelin. Geschäftsf.: ⊛Dr. Walther Lohmeyer u. Friedrich Lohmeyer. Literarische Direktion: Zürich, Seefeldstr. 80 II (TA.: Rheinverlag Zürich.) **Deutsche Ausliefer. nur in Leipzig.** a. *Herbig.*

⊛Rhenania-Buchhandlung, Bonn, Gangolfstr. 9—11. Buch- u. Schreibwh. Spez.: Kath. Theologie u. Pädagogik. (🛏 3535. — 👁 Köln 8075.) Inh.: Rhenania-Verlag, Buch- u. Kunstdruckerei Johner & Siepmann G. m. b. H., Bonn. Geschäftsf.: ⊛Verlagsdirektor W. Johner u. Studiendirektor a. D. Theodor Siepmann. n.⚓ *Volckmar.*

⊛Rhenania-Verlag, Buch- u. Kunstdruckerei Johner & Siepmann G. m. b. H., Bonn, In der Sürst 1, Gangolfstr. 9—11. (🛏 3535. — TA.: Rhenania Bonn. — Ⓜ Städt. Sparkasse, Bonn, Girokonto 4647; Bankhaus Metzkes, Volk & Co., Zweigstelle Köln, Albertusstr. 49; A. Schaaffhausen'scher Bankverein A.-G., Fil. Bonn. — 👁 Köln 1953.) Geschäftsf.: ⊛Verlagsdirektor W. Johner u. Studiendirektor a. D. Theodor Siepmann. Ges.-Prokur.: Alfred Stürner u. Urban Neidhöfer. Buch- u. Schreibwarenh. unter d. Firma Rhenania-Buchhandl. (s. d.) *Volckmar.*

⊛Rhenania-Verlag Th. P. Braun, Düsseldorf 9, Marienstr. 32. Zeitschr.-Verlag. Gegr. 1/IV. 1924. (🛏 Schadow 8026. — TA.: Rhenaniaverlag. — Ⓜ Kreissparkasse, Düsseldorf. — 👁 Köln 84595.) Inh.: ⊛Thomas Peter Braun. **Auslieferung nur direkt.** *Brockhaus.*

Rhombus Verlags-Aktiengesellschaft, Wien VIII, Lederergasse 15. In Liquidation. ⚓a. *Bernh. Hermann & G. E. Schulze.*

Ribka, Felix, Nachf., Musikverlag (Inhaber Frido Grothey), **Leipzig** C 1, Bergstr. 7. Gegr. 1/IV. 1921. (TA.: Ribka. — Ⓜ Allgem. Deutsche Credit-Anstalt. — 👁 68567.) Liefere direkt mit $^1/_1$ Portoberechnung (Faktur über Leipzig).

Ricci, Giovanni, & Co., Genua [Genova] (Italien), Galleria Mazzini 43. Libreria editrice mod. *Rübe.*

Richert, Hugo, Berlin-Zehlendorf, Blücherstr. 10. Kunstverlag. Gegr. 1/X. 1925. Den Grundstock des Verlags bildet der frühere Kunstverlag J. Casper. (🛏 Zehlendorf 3944. — Ⓜ Deutsche Bank, Dep.-Kasse C, Berlin W 9. — 👁 50169.)

⊛Richert, Rüdiger: Dietz & Maxerath, Kolberg.

⊛Richter, Eugen, Berchtesgaden u. Königsee (Oberbayern), (in Königsee Bahnhofsbuchhandlungsfiliale). Spezialgeschäft für alpine Kunst: Berchtesgadner Bilder-Stüberl, Verlag u. Versand. (👁 München 22150; Wien 66368.) Unverlangte Sendungen gehen mit Spesennachn. zurück. Zuschriften über alpine Kunst u. Literatur erwünscht. Ständige alpine Original-Ausstellung im eignen Bilder-Stüberl. w. *Opetz.*

Richter, Alfred, Berlin - Wilmersdorf, Brandenburgische Str. 70. Antiquariat u. Sortbh. Gegr. 1/VII. 1927. (🛏 Pfalzburg 4231.) Antiquariatskataloge in 2facher Anzahl direkt erbeten. w.

Richter, Johannes: Verlag Johannes Richter, Buchdruckerei u. Verlagsanstalt, Berlin.

Richter, Dr. Paul: L. Herold's Buchh., Boizenburg.

⊛Richter, Otto, Geschäftsf.: G. Ernesti'sche Buchh., G. m. b. H., Chemnitz.

⚷Richter, Gebrüder, Dillenburg, Wilhelmsplatz 11. Buch-, Kunst- u. Musikh. Gegr. Sept. 1898. (🛏 242. — TA.: Gebr. Richter Dillenburg. — 👁 Frankfurt a/M. 17319.) Inh.: ⚷Wilhelm Richter, s. 1900. ⚓w. *Koehler.*

⊛Richter, Emil, Inhaber Dr. R. H. Meier, Dresden-A., Prager Str. 13. Kunsthhandlung, Antiquitäten, Kunstauktionshaus. Gegr. 1848. (🛏 21958. — TA.: Kunstrichter.) w. *Staackmann.*

⊛Richter, Ernst Max Willy, Geschäftsf.: Mignon-Verlag G. m. b. H., Dresden.

Richter, Richard, Düsseldorf, Kaiser-Wilhelm-Str. 20. Gross-, Reise- u. Sortimentsbuchhdlg. Inh.: Erich Hofmann. w.

Richter, Walther: Hugo Geyer's Nachf. Walther Richter, Eisenberg (Thür.).

⊛Richter, Rudolf, Essen, Rathenaustr. 20. Buchh., Zeitungs- u. Zeitschriften-Grossvertrieb. Generalvertriebsstelle: Deutsche Bergwerks-Zeitung, Düsseldorf; Westdeutsche Tages- u. Sportzeitung „Der Mittag", Düsseldorf. Gegr. 1/III. 1922. (🛏 24078. — Ⓜ Essener Credit-Anstalt; Deutsche Bank, Fil. Essen.) w. *Bernh. Hermann & G. E. Schulze.*

Richter, Anna, Friedland (Mecklb.), Markt 9. Buch-, Musik.- u. Paph. Gegr. 1/X. 1902. (🛏 165. — TA.: Buchrichter.) w. *Streller.*

⊛Richter, Ernst, Hall (Schwäbisch). Buch-, Kunst- u. Musikh. Seit 1/I. 1899. (👁 Stuttgart 7699.) — Komm.: Stuttgart, Koch, Neff & Oetinger. ⚓w.

⊛⚷Richter, Emil, Hamburg 36, Hauptgeschäft u. Büro: Grosse Theaterstr. 9. Verlagslager: Grosse Theaterstr. 34. — Platzgeschäft: Gerhofstr. 17. Theater-Buch- u. Musikh., Musikalien-Grossortiment, Musikverlag. Gegr. 3/II. 1878. (🛏 C 4, Dammtor 4355 u. 4356. — 10—2, 5—7. — TA.: Theaterrichter. — Ⓜ†† Dresdner Bank, Hamburg. — 👁 1037.) Inh.: ⊛⚷Oskar Richter, s. 1904, u. ⊛⚷Ernst Richter, s. 1908. Spezial-Verlag f. plattdeutsche Theater-Literatur. **Auslieferung nur vom Verlagsort.** w. *Thomas Komm. Gesch.*

Richter, Th., Verlag der Berica-Bücher, Hamburg 23, Kleiststr. 2. Verlh. Gegr. 1919. Inh.: Frl. Thea Richter. a.w. *Reinecke.*

Richters Buchhandlung, F., Helmstedt. Buch-, Kunst- u. Musikh., Leihb. Gegr. im Okt. 1864. (⇨ 197. — Ⓜ Deutsche Bank; Girokonto Gewerbebank; Braunschw. Staatsbank, Helmstedt.) Inh.: P. Olters. Geschäftsf.: Walter Olters. Erbittet unverlangt landwirtschaftliche Novitäten in 1 Exemplar. ⚓ w. *Haessel.*

Richter, Josef, Geschäftsf.: Deutsche Volksbuchhandlung Ges. m. b. H., Komotau.

Richters Reiseführer-Verlag, siehe Storm Reiseführer-Verlag, Berlin.

⊛Richter's Verlags-Anstalt, Leipzig C 1, Kreuzstr. 1c. Gegr. 25/IX. 1869 in Duisburg. (⇨ 13594.) Inh.: Dr. jur. Kurt Richter, Rudolstadt. Geschäftsf.: ⊛Leopold Bartscht.

⊛Richter, Albert, Leipzig C 1, Neumarkt 7b. Sort. u. Antiqh. Spez.: Technik und Chemie. Gegr. 1/VII. 1920. (⇨ 29113. — TA.: Richterbuch Leipzig. — Ⓜ Adca, Abt. Buchhandel. — ⇦ 62871.) Bevollm.: E. Felber. w.

Richter, Adolf: Marie von Stein, Leipzig.

⊛Richter, Albert: Serig'sche Buchh., Antiquariat, Serig'sche Buchh., Sortiment; Leipzig.

⊛Richter, Arno, Prokur.: Paul de Wit, Leipzig.

⊛⸸Richter, Gustav, Theater- und Musik-Verlag, Leipzig C 1, Querstr. 26/28. Spez.: Theater-Literatur, Operetten und musikalische Humoristica. Gegr. 20/X. 1890. (⇨ 22796. — TA.: Theaterrichter Leipzig. — Ⓜ†† Dresdner Bank. — ⇦ 938.) Inh.: ⊛⸸Willy Stahr, s. 27/III. 1913. Prokur.: Max Fritsche. ⚓

Richter, Hermann: „Wodania" Hermann Richter; Wodan-Verlag Hermann Richter, Leipzig.

Richter, Karl, Leipzig C 1, Harkortstr. 1. Fachbuchhandlung u. Verlag für Polizei, Reichswehr u. Kommunalverwaltung. Gegr. 1/XI. 1913. (⇨ 20611. — Ⓜ Stadtbank, Leipzig. — ⇦ 54433.) w.

Richter, Max, Leipzig C 1, Hospitalstr. 10. Verlh. Spez.: Medizin u. Naturheilkunde. Gegr. 1/I. 1897 in Berlin. Inh.: E. Gappe, Berlin. a. *Koehler.*

Richter, Otto, Leipzig C 1, Bergstr. 18. Versand-, Sort.- u. Zeitschriftenvertrieb. Gegr. 1/VII. 1900. (8—12, 2—6. — ⇦ 60751.) w. *Kommissionshaus.*

⊛Richter, Walter, Buchhandlung u. Antiquariat, Leipzig C 1, Reitzenhainer Str. 135. Spez.: Antiq. f. Veterinärmedizin. Gegr. 1/IV. 1921. (⇨ 65654. — Ⓜ Allgem. Deutsche Credit-Anst., Dep.-Kasse Johannisallee, Abt. Buchhandel. — ⇦ 19434.) Inh.: ⊛Martin Walter Richter. w. a. *Wagner.*

Richter, Edmund: C. G. Rademacher's Buchh., Luckenwalde.

Richter Brothers, Milwaukee, Wis. (U.S.A.), 975 Second Street. Buchh. Spez.: Medizinische Literatur. Gegr. 15/VI. 1878. Inh.: Willibald Richter. w. *Kummer.*

⊛Richter, Max: Polytechn. Buchh. (R. Schulze), Mittweida.

Richter, Albert: C. L. Rautenberg, Mohrungen.

⊛Richter, Max, vorm. C. A. Eyraud's Buchhandlung, Neuhaldensleben, Hagenstr. 4. Buch-, Kunst-, Musik- u. Papierh., Antiq. Gegr. 16/VIII. 1828. (⇨ 398. — ⇦ Berlin 103645.) Inh.: ⊛Helmuth Richter, s. 1/I. 1926. Unverlangte Sendungen gehen mit Spesennachnahme zurück. w. *Volckmar.*

Richter's Wwe., Reinh., Peitz. Buchdr., Verlag u. Buchh. Gegr. 1868. (⇨ 290. — TA.: Zeitung Peitz. — ⇦ Berlin 22364.) Inh.: Reinh. Richter. w. *Streller.*

⊛Richter, Bruno, Pössneck, Schuhgasse 7. Buch-, Musik.- u. Kunsth. Gegr. 30/IX. 1911. (⇨ 157. — ⇦ Leipzig 32792.) Nichts unverlangt. ⚓ w. *Kommissionshaus.*

Richter, Hugo: Heris-Verlag Hermann Richters Söhne, Reichenberg (Böhmen).

⸸Richter, Robert, Riesa, Albertplatz 6. Musik- u. Instrumh. Gegr. 1/VII. 1915. (7—8.) w. *Schuberth & Co.*

Richter, A., Buch- u. Papierhandlung, Rosenberg (Oberschl.). Gegr. Nov. 1921. (⇦ Breslau 27186.) Inh.: Anna Richter. w. *Fleischer.*

Richter, Frl. Gabriele, Mitinh.: A. Keil, Rüdesheim.

⊛Richter, Ludwig, Stadt Olbersdorf. (Tschech. Schlesien). Ehem. Kammerbuchh. Verlags-Buch- u. Kunsth. Antiq. u. Sort., Paph., Verl. des Deutsch. Jahrb. f. Böhm., Mähr. u. Schles. Buchdr. u. Buchb. Spez.: Verl. heimatgeschichtl. Literat., kathol. Gebet- u. Gesangbch., Kalenderverl. Gegr. 1886. (⇨ 10. — TA.: Richterludwig. — ⇦ Prag u. Wien, Sortiment I. 63557, Verlag II. 30479; Breslau 44793; Warschau 190062.) Filiale in **Troplowitz** (Ober-Schles., Kr. Leobschütz). Gegr. 1908. Unverlangte Sendungen mit Spesennachnahme zurück. a.w. *Brauns.*

⊛Richter, Ludwig: Deutsches Jahrbuch für Böhmen, Mähren u. Schlesien, Stadt Olbersdorf.

Richter, Emil u. Dr. Edgar, Stadtroda (Sachs.-Alt.). Verl. u. Sorth. Gegr. 1866. (⇨ 8. — Ⓜ Helm & Jungk; Girokonto Kreis- u. Stadtbank, Stadtroda. — ⇦ Leipzig 26743.) w. *F. E. Fischer.*

⊛Richter'sche Buchh., Zwickau (Sachsen), Marienstr. 3. Leihb. Gegr. I/VIII. 1830. (⇨ 3997. — 8—6.) Inh.: ⊛Emil Stegmann, s. 1/VI. 1890. Prokur.: Max Stegmann. ⚓ w. *Haessel.*

Richter Nachfl., Hugo, Berlin SW 68, Schützenstr. 29/30. Grosso-Buchh. u. Verlag. Gegr. 1/X. 1907. (⇨ Dönhoff 462. — ⇦ 73509.) Inh.: Paul Schön. w. *Prager.*

⊛Richter's Nchfg., Eugen, M. Mora, Salzburg, Residenzplatz 2. Buch-, Kunst- u. Musikh. Kunstsalon. Seit 1/III. 1908. Gegr. 1868. (⇨ 443 int. urb. — TA.: Buchhandlung Mora Salzburg. — ⇦ Wien 21844.) Inh.: ⊛Marie Mora, s. 1/III. 1908. Unverlangte Sendungen gehen mit Spesennachnahme zurück. w.

⊛Richters, Gebr., Verlagsanstalt, Erfurt, Johannesstr. 160—163. Gegr. 15/X. 1907. (🖃 3990—3995 Hauszentrale. — 👁 Erfurt 517 Thür. Allg. Ztg.) Inh.: Otto Richters, ⊛Dr. jur. Egon v. Löbbecke u. George Richters. at. *Fernau.*

Richtzenhain, Karl: H. W. Völcker, Bad Oeynhausen.

⊛Ricker'sche Univ.-Buchh., J., (Ernst Legler), Giessen, Südanlage 5. Sort. u. Antiq. Gegr. 20/III. 1832. (🖃 82. — TA.: Legler Giessen. — Ⓜ Mitteldeutsche Creditbank, Giessen. — 👁 Frankfurt [Main] 9531.) Inh.: ⊛Ernst Legler, Alfred Legler u. Werner Legler. Grosses Dissertationen-Lager. Unverlangtes geht unter Spesennachnahme zurück. ⚓w. *Kittler.*

Ricker, K. L., Leipzig C 1, Inselstr. 20. Sort. u. Verlag. Gegr. 1/VIII. 1853 in St. Petersburg, Fil. in Leipzig seit 1892. Inh.: Frau Olga Ricker, s. 27/II./11/III. 1895. at.w. *Herbig.*

Rickfelt, M. O.: Skandinavisk Musikforlag, Kopenhagen.

***⚷Ricordi, G., & Co., Leipzig** C 1, Breitkopfstr. 26. Kgl. Italien. Hofmusikh. Gegr. 1808. (🖃 61576. — TA.: Musikricor Leipzig. — Ⓜ Deutsche Bank. — 👁 68781.) Inh.: wie bei nachstehender Firma. Prokur.: ⚷D. Serra.

***⚷Ricordi, G., & Co., Mailand** [Milano] (Italien), Via Berchet 2. Kgl. Ital. Hofmusikh., Musikverlag, Lithographie, Anfertigung von Kunstplakaten, Stein- u. Notendruckerei. Gegr. Jan. 1808. Filialen: **Rom, Neapel, Palermo, London, Paris, Leipzig, New York, Buenos Aires** u. **São Paulo.** Inh.: Eine Kommanditgesesellschaft. Leitung: *⚷Renzo Valcarenghi u. *Carlo Clausetti. General-Prokur.: Alfredo Colombo u. Nino Costa. a. *Ricordi & Co.*

Ricour, Chevillet & Cie., Paris, Rue de la Banque 22. Ausländ. Buchh. u. Antiq. w. *Kittler.*

Riebicke, Chefred. Otto, Geschäftsf.: Hans-Klaus-Verlag, Erlitz u. Riebicke G. m. b. H., Potsdam-C.

⊛Riechmann, A., & Co., Halle (Saale), Sophienstr. 36. Numismatische Sortimentsbuchh., Verl. u. Antiqh. Gegr. März 1911. (🖃 21035. — Ⓜ†† H. F. Lehmann, Halle (Saale). — 👁 Leipzig 18916.) Inh.: Albert Riechmann u. ⊛Dr. phil. Richard Gaettens. Antiquariatskataloge unserer Richtung direkt erbeten. Beziehen, liefern, zahlen nur direkt. Siehe auch Anzeige Bezugsquellen-Register Abt. Numismatik.

⊛Rieck, Rudolf, Prokur.: Wagnersche Universitäts-Buchhandlung, Innsbruck.

⊛⚷Riecker's Buchh., Otto, Pforzheim (Baden). Buch-, Kunst- u. Musikh. Seit 1/I. 1867. Gegr. 1/VII. 1864. (🖃 193. — Ⓜ Reichsbank; Fil. der Rhein. Creditbank, Pforzheim. — 👁 Karlsruhe 10861.) Inh.: ⊛⚷Ernst Haug, s. 15/VIII. 1882 u. ⊛Julius Birnstill, s. 1/VII. 1910. Prokur.: Alfred Ebinger. Unverlangte Sendungen gehen unter Spesennachnahme zurück. Bei Expeditionsverhinderung stets sofort Nachricht auf Postkarte erbeten. — Bei Berechnung von halber Postgebühr stets direkt senden! — Bestellungen, die innerhalb 4 Wochen nicht durch Sendung oder Auskunft erledigt sind, werden nur noch unter Vorbehalt angenommen. — Komm.: Stuttgart, Koch, Neff & Oetinger. ⚓w. *Bernh. Hermann & G. E. Schulze.*

Riedel, Eugen, Backnang (Württemb.). Buch-, Kunst-, Musik- u. Paph. Gegr. 1845. (🖃 92. — Ⓜ Creditverein. — 👁 Stuttgart 14167.) Unverlangte Sendungen verbeten. Bei Expeditionsverhinderuug stets sofort Nachricht auf Postkarte erbeten. — Komm.: Stuttgart, a. Südd. Gross-Buchh. w.

⚷Riedel, Hans, Berlin W 15, Uhlandstr. 163. Musikh. Gegr. 9/II. 1910. (🖃 Oliva 895. — 9—7. — Ⓜ Dresdner Bank, Dep.-Kasse T II. — 👁 Berlin 75026.) Unverlangte Sendungen verbeten. w. *Simrock.*

Riedel, Walter, Brotterode. Buchh., Buchdr. u. Zeitungs-Verlag. Seit 1/IV. 1919. Gegr. 1/V. 1907. (7—9. — TA.: Anzeiger Brotterode.) w. *Franz Winter.*

Riedel, Bruno, Forst (Lausitz), Cottbuser Str. 17. Buch- u. Paph. Rundschr. über Neu-Erschein. erwünscht. w. *Lampe.*

Riedel, Oswald, Greiffenberg (Schlesien). Buch- u. Paph. Gegr. 1/X. 1908. (Ⓜ Stadtbank-Girokonto Nr. 9. — 👁 Breslau 14615.) ⚓w. *Streller.*

⊛Riedel, Alfred: Ludwig Nüssler, Inh. Alfred Riedel, Leoben.

⊛Riedel's Buchhandlung, Theodor, München 2, Residenzstr. 25. Hauptvertriebsstelle der Karten des bayer. Topogr. Büros. (🖃 26390. — TA.: Riedel Buchhandlung München. — Ⓜ Darmstädter u. Nationalbank, München. — 👁 527.) Inh.: ⊛August Dupont, s. 1/I. 1890. Unverlangtes mit Spesennachnahme zurück. — Komm.: Stuttgart, Koch, Neff & Oetinger. w.

Riedl, J. E., Mitinh.: Lamberts & Riedl, Santa Cruz.

Rieg, Eugen, Mitinh.: P. G. Caspari, Auerbach (Vogtl.).

⊛Riegel, Martin, Hamburg 13, Grindelberg 79. Sortiment, Exportbuchh. Spez.: Pädagogik, Medizin, Technik, Schöne Literatur. Gegr. 23/III. 1922. (🖃 Nordsee 4732. — Ⓜ Commerz- u. Privat-Bank, Hamburg, Dep.-Kasse Eppendorf; Vereinsbank, Hamburg. — 👁 Hamburg 9357.) Ges.-Prokur.: Karl Rühle. ⚓w. *Fleischer.*

⊛Riegel, Martin, Verlag, Hamburg 13, Grindelberg 79. Gegr. 1/X. 1924. (🖃 Nordsee 4732. — Ⓜ Commerz- u. Privat-Bank, Hamburg, Fil. Eppendorf; Vereinsbank, Hamburg. — 👁 5710.) **Auslieferung nur in Hamburg.** ⚓ *Fleischer.*

⊛Rieger'sche Universitäts-Buchhdlg., M., (G. Himmer), München 2, Odeonsplatz 2. Seit 15/IV. 1850. Gegr. 12/VII. 1847. (🖃 27243. — 8—6. — TA.: Rieger Buchh. München. —

⊛†† Bayerische Vereinsbank. — 6442.) Inh. (allein.): ⊛Walter Himmer, s. 1/IV. 1921. Prok.: Alfred Herden. Unverlangte Sendungen verbeten. ⚓ *Cnobloch.*

Rieger, Eugen, Mitinh.: Staehle & Friedel, Stuttgart.

⊛**Rieger & Kranzfelder G. m. b. H., Augsburg** 2, Philippine Welserstr. (vorm. M. Rieger'sche Buch- u. Kunsth., gegr. 1731). Buch- u. Kunsth. (78. — ⊛ Dresdner Bank, Fil. Augsburg; Städt. Sparkasse, Augsburg. — München 2397.) — Geschäftsf.: E. Fuege u. ⊛Dr. B. Filser. — Komm.: Stuttgart, Koch, Neff & Oetinger. ⚓ w. *Cnobloch.*

⊛**Riehm, Ferd., Leipzig** C 1, Königstr. 5. Verlh. Gegr. 1804 in Ludwigsburg. (23 569.) Inh.: ⊛Heinrich Bredt, s. 1/VIII. 1893. a. *E. Bredt.*

Riehn, Max, Buch- u. Kunstverlag, München 2, Horscheltstr. 3. Gegr. 1/I. 1913. (34042. — ⊛ Münchener Industriebank. — 17315.) ⚓ a. *Fleischer.*

⊛**Rieke Nachf., A., Rheine** (Westf.). Sort.-, Verl.-, Kunst-, Musik.- u. Schreibmh., Kontorbedarf, Buchdruckerei, Buchb. Gegr. 1848. (63. — ⊛ Dir. d. Disconto-Gesellsch., Rheine. — Köln 49176; Hamburg 20407.) Fil.: **Ibbenbüren** (Westf.), Grosse Str. 15. Inh.: ⊛Franz Theodor Rieping. ⚓ w. *Volckmar.*

Rieke, H., & Co.: Buchh. Volksfreund, Braunschweig.

Rieker'sche Buchh., W., (L. Lauk), **Altensteig** (Württemb.). — Komm.: Stuttgart, Koch, Neff & Oetinger. w. *L. Naumann.*

⊛**Riemann'sche Hofbuchhandlung, E., Coburg**, Markt 9. Buch-, Kunst- u. Paph. Gegr. 13/III. 1855. (10. — 8—7. — ⊛ Cob.-Goth. Bank, Akt.-Ges., Coburg. — Leipzig 42299.) Inh.: ⊛Bruno Riemann, s. 1/VII. 1919. Unverlangte Sendungen verbeten. ⚓ w. *Fleischer.*

𝄞**Riemann, Albert, Sorau** (N.-Lausitz), Bahnhofstr. 5. Musik.-, Buch- u. Kunsth., Musikinstr.- u. Pianoh. Gegr. April 1919. (575. — ⊛ Städt. Sparkasse, Sorau N.-L., Girokonto 634; Sorauer Bankverein, Sorau N.-L. — Berlin 59079.) w. *Leede.*

Riemenschneider, Karl: Nagel & Dursthoff, Berlin.

⊛Riemer, Wilhelm, Mitinh.: Stoess & Riemer Evangelische Buchh., Heidelberg.

Riepenhausen, A., Hall (Tirol). Sorth. Gegr. 1/VIII. 1894. (Wien 23496.) — Komm.: Wien, Rubinstein. w. *L. Naumann.*

Riepert, Paul, Antiquariat, Berlin-Friedenau, Wilhelm Hauffstr. 8. Gegr. 1/IX. 1922. (Rheingau 526.)

Riepert, Baurat Dr.-Ing. P. H., Geschäftsf.: Zementverlag G. m. b. H., Berlin-Charlottenburg.

Rieping, Th., Ibbenbüren (Westf.). Buch-, Kunst- u. Papierh. u. Buchb. Gegr. 1881. w. *Streller.*

⊛Rieping, Franz Theodor: A. Rieke Nachf., Rheine.

⊛𝄞**Ries, F., Hof-Musikalienhandlung, Dresden-A.**, Seestr. 21 (Ringstr. 17), part. u. I. Et. Musikh., Piano-Magazin u. Konzert-Direktion. Gegr. 1/I. 1859. (21469. — TA.: Konzertdirektion Ries Dresden. — ⊛ Gebr. Arnhold; Sächsische Bank. — 18096.) Inh.: ⊛𝄞Hofrat Stadtrat Franz Plötner, Hof-Musikalienhändler, s. 18/VII. 1887, allein s. 1/V. 1905. a.w. *R. Forberg.*

Ries, Fritz: F. König, Soest.

⊛𝄞**Ries & Erler, G. m. b. H., Berlin** W 15, Kurfürstendamm 22. Musikverlag. Seit 1/I. 1923. Gegr. 1/VII. 1881. (Bismarck 5010. — ⊛ Dresdner Bank, Kasse T. 2. — 49929.) Geschäftsf.: ⊛𝄞Dr. Robert Ries. a. *Hofmeister G. m. b. H.*

⊛**Riesemann & Lintaler G.m.b.H., Königsberg** (Pr.), Französische Str. 5. Buch- u. Kunsth. nebst Kunstsalon. Spez.: Schöne Literatur, Geschichte, Politik, Kunst u. Kunstgewerbe, Vorzugsdrucke u. Mod. Graphik. Erbitten direkte Nachr. über Neuerscheinungen von Vorzugsdrucken u. Mod. Graphik. Verlag von Königsb. Original-Radierungen. Gegr. 1/XI. 1907. (3303. — 8—6. — ⊛ Ostbank f. Handel u. Gewerbe. — Königsberg i. Pr. 4078.) Geschäftsf.: ⊛Paul Riesemann u. ⊛Max Lintaler. = Lief. dir. mit 1/1 Portober. (Fakt. über Leipzig). = Unverlangte Sendungen verbeten. ⚓ w.

Riesenfelds Erben, S., Mitinh.: Koebner'sche Buchhdlg. (Ehrlich und Riesenfeld), Breslau.

⊛**Riesenkönig, Josef, Rheinbach**, gegenüber dem Gymnasium. Buchh. u. Photogr. Verlagsanst. Gegr. 1908. w.

⊛Rieser, Sidney E.: Verlag der Münchner Drucke Sidney Rieser, München.

Riesland, Robert, Schöppenstedt, Markt 4/5. Buchh. u. Buchdr. Verlag der Elm-Zeitung. (106. — ⊛ Gewerbe- u. Landbank. — Hannover 14173.) w. *E. Bredt.*

Riesner, Alfred, Buch-, Musik.- u. Schreibwh., B.-Kamnitz. Gegr. 1/IV. 1919 als Pap.- u. Schreibwh. (Prag 61993.) Übern. von Alleinvertretungen. w. *Fleischer.*

Riess, B., Pianohandlung, Forst (Lausitz). Musik.- u. Instrumh. (569.) *Schuberth jr.*

Riess, W., Geschäftsf.: Kaufhaus Brühl, G. m. b. H., Leipzig.

Riess, Frau Ella, Mitinh.: Naumann Rosenbaum, Stettin.

Rietburg-Verlag, Karl Kater, Edenkoben. Gegr. 1872.

Rieter, Otto: Hygienischer Verlag C. Wortmann, Konstanz.

⊛**Rieter-Biedermann, J., Leipzig** C 1, Talstr. 10. Musikverlag. Gegr. 1849 in Winterthur. Inh.: ⊛Geh. Kommerzienrat Henri Hinrichsen, s. 1/I. 1918. a. *C. F. Peters.*

Riethmüller, A., Kath. Buch- u. Kunsthandlung, Berlin - Charlottenburg, Magazinstr. 10/11. Bücher — Devotionalien. Gegr. 1/V. 1927. (Wilhelm 5440.) Inh.: Agnes Riethmüller. w. *Haessel.*

Riethmüller, C., Kirchheim u. Teck (Württemb.). Buch-, Kunst-, Musik- u. Schreibmath., Buch- u. Kunstdr. Gegr. Okt. 1861. (52. — Stuttgart 14860.) Inh.: Richard Haag, s. 15/V. 1897. — Komm.: Stuttgart, Koch, Neff & Oetinger. w. *Koehler.*

Rietsch, J. F., G. m. b. H., Landshut. Buchdr. u. Verlagsanst. (36. — Bayr. Vereinsbank, Fil. Landshut; Landshuter Bank. — München 2758.) Direktoren: Dr. Alfons Jehle u. Benno Werkmeister.

Rietzschel, Gustav A., Leipzig C 1, Kreuzstr. 12. Buch- u. Lehrm.-Grosshandlung nebst Buchb., Spezialanst. f. Bilder- u. Kartenaufzüge, Werkstätten für Anfertigung von Lehrmitteln jeder Art. Gegr. 1/IX. 1902. (24940. — 8—5. — TA.: Lehrrietzschel; A B C Code 5. Ed. u. Rud. Mosse Code. — Deutsche Bank, Fil. Leipzig, Dep.-Kasse Grimmaischer Steinweg; Sächsische Staatsbank, Leipzig. — 13184.) Inh.: Gustav Adolf Rietzschel, s. 1/X. 1912. Prokur.: Johanna Lück. Bevollm.: Richard Kunz. — Komm.: Stuttgart, K. G. Lutz, Verlag. Vertretung und Auslieferungslager der Firmen Eckstein & Staehle, Prof. Bopp, K. G. Lutz, Ad. Mang. Liefere ausser den eigenen Erzeugnissen und denen der vorstehenden Firmen Lehrmittelsortiment zu Originalpreisen der Verleger und Fabrikanten. Beratung in allen Lehrmittel- u. Herstellungsfragen. Spez.: Export von Lehrmitteln und buchgewerblichen Erzeugnissen nach allen Weltteilen. Ständige grosse Lehrmittelausstellung. w.

Riffarth, A., M.-Gladbach, Barbarossastr. 33. Verlh., Buchdr., Grossbuchbinderei, Kunstanstalt f. relig. Figuren u. Krippenfiguren. Gegr. 1816. (312. — 8—12, 2—6. — TA.: Arsriff; A B C Code 5th Ed. — Barmer Bank-Verein; Deutsche Bank, M.-Gladbach. — Köln 7241.) Inh.: Theodor Riffarth. = Liefere direkt mit 1/1 Portoberechnung. = Empfehle besonders als Spezialität meiner Grossbuchbinderei Einbände für Gebet- u. Gesangbücher in jedem erdenklichen Genre. Gesangbücher aller Provinzen u. Diözesen, Gebetbücher für alle Stände. w. *Wagner.*

Rijke & Stock, Verlagsgesellschaft m. b. H., Berlin SW 68, Ritter Str. 75/III. Buch-Verlag. Gegr. 12/I. 1927. (Dönhoff 7507. — TA.: Rijkeverlag. — Dresdner Bank, Dep.-Kasse G 3, Berlin NW 87, Turmstr. 61. — 18678.) Geschäftsf.: Reinhard Rijke. Prokur.: Georg Stock. = Lieferungen 1/1 Portoberechn. — Direkte Lieferung an Firmen, mit denen wir nicht in Rechnungsverkehr stehen, nur gegen vorherige Einsendung des Betrags. Wöchentlich 3 mal Sendung nach Leipzig.

Rikola Verlag, Aktiengesellschaft, Wien IX, Berggasse 16 II (Oesterr. Handelsmuseum). Gegr. 2/XII. 1920. (Wien Serie 17540 (Oesterr. Handelsmuseum); München 21124, 21126. — Oesterr. Creditanstalt f. Handel u. Gewerbe, Wien; Deutsche Bank, Fil. München. — Wien 169973; Berlin 108856; Budapest 48808; Laibach 20295; München 40718; Prag 79015; Warschau 190404.) Geschäftsf. Verwaltungsräte: Kommerzialrat Wilhelm Frick u. Generaldirektor Ernst Prinzhorn. **Auslieferungen: Wien, Zentralauslieferung Deutscher Verleger; Leipzig, F. Volckmar; München, Musarion-Verlag.** a. *Volckmar.*

Rimanek, Heinrich, Mähr.-Ostrau [Mor. Ostrava] (Tschechoslow. Rep.), Bahnhofstr. 47. Buch- u. Paph. Mod. Antiqu. Gross-Sortim. Gegr. 1/IV. 1919. (Prag 48724; Wien 63395.) w. *Volckmar.*

Rinau, Carl, Salzwedel. Buch-, Kunst-, Musik.- u. Papierh. Seit 15/II. 1883. (42. — Berlin 57961.) Inh.: Albert Weischet, s. 1/I. 1912. Prokur.: Frau Margarete Weischet. w.

Ring, Dr. Grete, Mitinh.: Paul Cassirer, Berlin.

Ring, Fritz: Buchhandlung am Zoo, Fritz Ring, Berlin-Charlottenburg.

Ringbuchhandlung Hermann Schreiber & Co. Komm.-Ges., Wien I, Ring des 12. November 6. Sortbh. Universitätswissenschaften, Fachliteratur f. Industrie, Handel u. Gewerbe. Gegr. 1/VII. 1923. (63339 [interurban]. — 49987.) Persönl. haft. Gesellschafter: Hermann Schreiber. w. *Volckmar.*

Ringelhaan, Hermann: Ferd. Martin Inhaber: Hermann Ringelhaan, Leitmeritz.

Ringier, Paul, Mitinh.: Verlagsanstalt Ringier & Co., Vereinigte Buch- u. Steindr., Zofingen (Schweiz); Geschäftsf.: Ringier & Co., G. m. b. H., Freiburg i. Br.

Ringier & Co., G. m. b. H., Deutsche Tiefdruck- und Verlagsanstalt, **Freiburg i. Br.** Spez.: Zeitschriftenverlag u. Kupfertiefdruck-Anstalt. Gegr. 27/IX. 1924. (4177. — 8—12, 2—6, Samstag nachm. geschlossen. — TA.: Ringierco. — Süddeutsche Disconto-Gesellschaft, Filiale Freiburg i. Br. — Stuttgart 4009; Karlsruhe 35495; Wien D 73387.) — Filiale: **Stuttgart,** Rotebühlstr. 100. Geschäftsf.: Paul Ringier. Prokur.: Hans Kaiser, Dr. Hans Brack, Carl Jahn Staedeli, Emil Stalder. Verlag der Illustrierten Zeitung „Die IZ". Auflage über 250000. at. *Maier.*

Ring-Verlag G. m. b. H., Berlin W 30, Motzstr. 22. Gegr. Okt. 1918. (Lützow 9820. — F. W. Krause, Berlin. — 86075.) Geschäftsf.: Hanns F. Frosch u. Raimund Frhr. von Gleichen-Russwurm. Prokur.: Heinrich Maschke. at. *Eberhardt.*

Ring-Verlag, Düsseldorf siehe Ernst Pieper, Ring-Verlag, Düsseldorf.

Rinke, Friedrich, Inh. Wilhelmine Rinke, Sülzhayn (Harz). Buch- u. Paph., Schreibwaren u. Buchbinderei. Gegr. 10/V. 1902. Übernimmt Alleinvertretungen im Buch- und Papierhandel. w. *Streller.*

⊛Rippel, Otto, Vorstandsmitgl.: Hanseatische Verlagsanstalt A.-G., Hamburg.

Rippert, Franz, Cüstrin-Neust. Buch-, Kunst- u. Musikh., Leihb., verb. mit Nebenbranchen. Gegr. 15/VII. 1896. Für unverlangte Sendungen übernehme keine Verantwortung. w. *Streller.*

Rippl, V. K., Polička (Tschechoslow. Rep.). Buch-, Kunst-, Msk.- u. Schreibmath. — Komm.: Prag, Družstvo. w. *R. Hoffmann.*

Risch, Geschwister, Metzingen. Buch- u. Paph. Gegr. Juli 1913. w. *Wallmann.*

Rišcop, Franz, Königswinter. Buch-, Kunst-, Musik.- u. Paph. nebst Buchdr. u. Buchb. Gegr. 1/VIII. 1897. w. *Maier.*

Risse, Alwin, Buchdruckerei u. Verlagsgesellschaft m. b. H., Dresden-N. 6, Hauptstr. 17/19. Gegr 1894. (⊶ 14467 u 21279. — ⓜ Stadtbank Dresden, Kassenstelle Neustadt. — ⟲ 13247.) Alleiniger Gesellschafter u. Geschäftsf.: Direktor Alwin Risse.

Rissmann, Emil, Buchhandlung, Mühlberg (Elbe), Hohe Str. 17. Buch-, Pap.- u. Schreibwh. Seit 1893. Gegr. 1850. (TA.: Rissmann Mühlbergelbe.) w. *Maier.*

Rittelmeyer, Frau Julie, Mitinh.: Heinrich Kerler, Ulm (Donau).

⊛Ritter, Wilhelm, Geschäftsf.: Das Theater, Verlagsges. m. b. H., Berlin.

⊛Ritter, O. H., u. V. R. Ritter, Geschäftsf.: Vera Verlag G. m. b. H., Hamburg.

⊛Ritters Bücherstube E. Franz Ritter, Leipzig C 1, Talstr. 27. Sort. u. Antiq. Gegr. 1/XI. 1919. (⊶ 16677. — ⓜ Allg. Deutsche Credit-Anstalt, Abtl. Buchh. — ⟲ 58343.) Prokur.: Frau Minna Ritter geb. Zschorn. ⚓ w.

⊛Ritter, Leo, Prokur.: Fr. Kistner & C. F. W. Siegel, Leipzig.

⊛Ritter, Dr. Albert, Geschäftsf.: Verlags- u. Versandbuchhandlg. Bayernverlag G.m.b.H., München.

⊛Ritter'sche Buchh. (P. G. Capell), **Soest.** Buch-, Kst.-, Msk.- u. Schreibmath., Verl. Seit 1/I. 1886. Gegr. 1836. (⊶ 862. — TA.: Capell Soest. — ⓜ Deutsche Bank, Dep.-Kasse Soest. — ⟲ Köln 27900.) Inh.: ⊛P. G. Capell, s. 1/I. 1886. Unverlangte Zusendungen gehen unter Spesennachnahme zurück. ⚓ w. *Kommissionshaus.*

Ritter, Carl, G. m. b. H., Wiesbaden, Luisenstr. 23, u. **Frankfurt** (Main) Süd, Gr. Hasenpfad 46. Buchdr. u. Verlh. Geschäftsf.: Heinrich Ritter. Prokur.: Carl Steinweh, Wilh. Groos u. Aug. Spiegel. *Thomas Komm. Gesch.*

Rittershaus, J., Direktor: J. H. de Bussy (s. 1920 A.-G.) Drukkerij en Uitgeverij, Amsterdam.

Ritterverlag, Berlin W 30, Neue Winterfeldtstr. 32. Spez.: Medizin. Werke. Gegr. 15/V. 1922. (⊶ Lützow 6159. — ⟲ 5496.) Inh.: Paul Haberer. a. *Kittler.*

Rittmeyer, Gg., Bad Wörishofen. Christl. Buch- u. Kunsth. Gegr. 1/VII. 1904. (⊶ München 11182.)

Ritz, Heinrich, Vorstandsmitgl.: Ed. Lintz A.-G., Düsseldorf.

Ritz, P., Niederhöchstadt (Taunus). Buchh. Gegr. 1/IV. 1907. w. *Streller.*

Ritzinger, Frau Josephine Maria Klara verw., geb. Esch, Mitinh.: Vereinigte Hamburger Zeitungs-Kiosken Hermann Ritzinger, Hamburg.

⊛Řivnáč, Fr., Prag [Praha] II, Na Příkopě 24, Palais d. Landesbank. Buchhandlung der tschechischen Universität u. der tschechischen technischen Hochschule. Sort.- u. Verl.-Buch-, Kunst-, Musik.- u. Antiqh. Kommissionär des Milit.-Geogr. Institutes. Spez.: Rechts- u. Staatswiss., Slavica, Technologie. Gegr. 1/I. 1848. (⊶ 20486. — TA.: Fr. Řivnáč Buchhandlung Prag. — ⓜ Živnostenská banka, Prag. — ⟲ Prag 3753.) Inh.: ⊛Anton Řivnáč, s. 1/VII. 1910. Ges.-Prokur.: Josef Šlambor u. Jan Gruber. Neuigkeiten werden nur von solchen Firmen angenommen, die speziell darum ersucht worden sind. Alles unverlangt Zugesandte wird unter Spesennachnahme zurückgeschickt. = Liefern Verlag u. tschechoslowakisches Sortiment in Kronenwährung direkt mit 1/1 Portoberechnung. = — Komm.: London, James Smith; Paris, Le Soudier; Mailand, U. Hoepli; New York, Universum Book-Exp. Co.; Wien, Rud. Lechner & Sohn. w. *Volckmar.*

⊛Řivnáč, Rostislav, Direktor: J. Otto G. m. b. H., Prag.

Riwlin, Benjamin, Paris, Rue de Turenne 25. Antiquariat. w. *Borggold.*

Robbers, Heinrich, Elten (Rheinprov.), Bergstr. 15a. Buch- u. Musikh. Gegr. 1/XI. 1901. (⊶ 67. — ⓜ Raiffeisenbank, Elten E. G. m. u. H.) w. *Kummer.*

⊛Roebel, Horst Tam Oskar von, Mitinh.: Rob. Forberg, Leipzig.

Roeber, Robert, Ijuhy (Rio Grande do Sul, Brasilien). Buchh. w. *Schneider.*

⊛♪Robert, Ernst, Lübeck, Breite Str. 29. Musik.- u. Instrumh. Gegr. 1/IX. 1913. (⊶ 26644. — ⓜ Bank f. Handel u. Gewerbe. — ⟲ Hamburg 26045.) w. *R. Forberg.*

⊛♪Robitschek, Adolf, Leipzig C 1, Karlstr. 10. Musik.-Verlag u. vollständiges Auslieferungslager der Firma Adolf Robitschek in Wien I. ⚓ a. *Hofmeister G. m. b. H.*

⊛♪Robitschek, Adolf, Wien I, Graben 14 (Bräunerstr. 2). Buch-, Kunst- u. Musikh. Gegr. Nov. 1870. (⊶ 75178. — TA.: Musikverlag Robitschek Wien. — ⟲ Budapest 25293; Wien 2604; Prag 2604.) Inh.: ⊛♪Adolf Robitschek, s. 27/IX. 1879, allein s. 1/VII. 1887 u. Frau Marie Robitschek s. 15/VI. 1924 Ges.-Prokur.: Rainer Winkelmann und Vincenz Haraschta. ⚓ a. w. *Hofmeister G. m. b. H.*

⊛Röbke, Paul: Kuh'sche Buchh., Paul Röbke, Hirschberg.

⊛⚸Robolsky, J. H., Leipzig C 1, Nürnberger Str. 11. Buch- u. Musikh., Antiq. u. Gross.-Sort. Gegr. 1872. (🛏 21321. — 👁 13458.) Inh.: ⊛⚸J. Bruigom, s. 15/XI. 1921. Prokur.: Otto Kämmerer. ⚓w.

Rocholl, Thea, Mitinh.: Lloyd-Buchh. Hieke & Rocholl, Bremen.

Rocholl, Gottfried, Leer (Ostfriesland), Osterstr. 49. Buch- u. Kunsthdlg. Musikalien. Gegr. 1/VII. 1927. (🛏 661. — Ⓜ Gewerbe- u. Handelsbank G. m. b. H., Leer. — 👁 Hannover 52469.) w. *Fleischer.*

Rocholl, W.: A. H. Gottschick-Witter's Buchh. (W. Rocholl), Neustadt (Haardt).

⊛Rochow, F. W., Heidelberg. Verlag. Inh.: ⊛Frau Helene verw. Rochow. Siehe auch C. Winter'sche Univ.-Buchh., Heidelberg. *Herbig.*

⊛Rochow, Frau Helene verw.: C. Winter'sche Universitätsbuchh. F. W. Rochow, Heidelberg.

⊛Rödde, Artur, Verlag, Köln, Ursulaplatz 17 a. Verlag u. Versandbh. Gegr. 1/I. 1923. (🛏 9437. — Ⓜ Sparkasse der Stadt Köln 8974. — 👁 Essen 18459; Köln 64175.) Versandbuchh. (Religion, Kunst, Philosophie). Angebote hierüber sind erwünscht. a. *Volckmar.*

⊛Roddewig's Buch- u. Musikh., Franz, (Eugen Herbst), **Insterburg.** Gegr. 15/X. 1871. (🛏 457. — 👁 Königsberg 10265.) Inh.: ⊛Frau Martha verw. Herbst geb. Friebel, s. 1/VI. 1900 u. Willy Willudt, s. 1/VII. 1919. w. *O. Klemm.*

⊛⚸Röder, Albert, Barmen. Buch-, Kunst- u. Musikh. Gegr. 1/V. 1857. (🛏 2414. — Ⓜ Sparkasse, Barmen. — 👁 Köln 84154.) Inh.: ⊛⚸Otto Röder, s. 1/VII. 1882, u. Paula Röder, s. 1/X. 1913.
w. *Bernh. Hermann & G. E. Schulze.*

Roeder, Guido: Widar Verlag Guido Roeder, Berlin.

⊛⚸Röder, C. G., G. m. b. H., Leipzig C 1, Gerichtsweg 3/7. Notenstich u. -Druck, Buch-, Rodar-, Stein-, Offset-, Tief- u. Lichtdruckerei. Gegr. 1/X. 1846. (🛏 Sammelnummer 71771. — So. 7—½12, ½1—4. — TA.: Notenröder u. Röderdruck Leipzig. — Ⓜ Reichsbank; Deutsche Bank; Darmst. u. Nationalbank; Adca. — 👁 1576; Wien 55898; Prag 55898; Budapest 22664.) Geschäftsf.: ⊛Fritz Roth, Hans Reichel, Arthur Dietzel u. Albert Kaltschmidt. Prokur.: Max Legler, Karl Bückert, Paul Bracht u. K. Kästner. Vertreter in Berlin: Hans Fischer, SW 68, Lindenstr. 16/17; in München: Theresienstr. 75; für Österreich: Otto Wagner, Wien VIII, Schlösselgasse 11.

Roeder, Oscar, Antiquariat, Leipzig C 1, Perthesstr. 8. Spez.: Geschichte u. Hilfswissenschaften, Geographie, Philologie u. Kunst.

⊛⚸Röder, Max, G. m. b. H., Mülheim (Ruhr), Friedrichstr. 1: Buch-, Kunst- u. Musikh.; Delle 5: Büroeinrichtungen, Büromaschinen. Seit 1/I. 1912. Gegr. 1/IV. 1845. Verlh. gegr. 1/I. 1892. (🛏 1570. — TA.: Buchhandlung Röder. — ½9—1 u. 3—7. — Ⓜ†† Darmstädter u. Nationalbank; Deutsche Bank, Zwgst. Mülheim; Direction der Disconto-Gesellschaft, Zwgst. Mülheim. — 👁 Köln 24419 für Buchhandlung; Essen 31010 für Bürobedarf.) Geschäftsf.: ⊛⚸Max Röder, Rudolf Franke u. ⊛Johannes Wolff. = Liefert direkt mit ¹/₁ Portoberechnung (Faktur über Leipzig). =
⚓w. *Bernh. Hermann & G. E. Schulze.*

⊛Röder, Fritz: Arnold Schneider Inh. Fritz Röder, Plau (Mecklb.).

⊛Roediger, August: Ed. Kaussler's Buchh., Landau (Pfalz).

Röger's Nachf., Fr., A. Schwarz, Heilbronn (Neckar), Fleiner Str. 15. Buch- u. Zeitschriftenh., Leihb. Seit 1/VII. 1919. Gegr. 10/VII. 1893. (Ⓜ Rümelinbank A.-G.) — Komm.: Stuttgart, Südd. Gross-Buchh. w. *Schneider.*

Rogers, Ch. K., London: The Internat. News Company, Leipzig.

Roggisch, Hermann, Detmold. Verl.- u. Sortbh. Spez.: Fortsetzungslisten f. Buchhändler. (🛏 148. — Ⓜ Lipp. Landesbank. — 👁 Hannover 17604.) Unverlangte Sendungen verbeten.

Roggisch, Hermann: Verlagsbuchhandlung G. C. B. Rahn, Detmold.

Rohde, Eduard: Schöneberger Centralbuchh. u. Antiq. (Eduard Rohde), Berlin-Schöneberg.

Rohkohl, Otto, Berlin O 34, Weidenweg 20. Buch- u. Zeitschriftenh. Seit 1/X. 1895. Gegr. 1/VI. 1881. (9—7. — 👁 43277.) Inh.: Otto Rohkohl, s. 1/VI. 1881 u. Walther Rohkohl, s. 1/I. 1926. w. *F. E. Fischer.*

Rohland Nachf., Ernst, Northeim (Hannover). Buch- u. Paph. Seit 1/X. 1910. Gegr. 1884. Inh.: Robert Hannig.
at.w. *L. Naumann.*

Rohland & Berthold, Crimmitschau, Marienstr. 33. Verlag wissenschaftl. u. schöngeistiger Literatur. Gegr. 5/I. 1924. (🛏 178. — Ⓜ Vereinsbank Crimmitschau A.-G.; Stadtbank, Crimmitschau. — 👁 Leipzig 83634.) Inh.: Werner Rohland u. Georg Berthold.
a. *Fernau.*

Rohleder & Neteband, Danzig. Buch- u. Paph. Gegr. 1881. (🛏 227. — 👁 527.) Inh.: Hans Rohleder. Prokur.: Ernst Grund.
w. *Giegler's Buchh.*

Rohlíček & Sievers, Prag [Praha] I, 1040. Verlh. u. fürst-erzb. Buchdr. Gegr. 1849. Inh.: Jos. Vitek u. Josef Vrbka. at. *Brauns.*

Rohloff's Buchh., C. A., Örebro (Schweden). Buch-, Musik.-, Kunst-, Pap.- u. Schreibmath. Gegr. 1837. Inh.: P. Bergström. w. *Cnobloch.*

Rohm, Karl, Lorch (Württ.). Verlag. Gegr. 1898. (🛏 11. — TA.: Rohm Lorch. — 👁 Stuttgart 6411.) — Komm.: Stuttgart, Koch, Neff & Oetinger. at. *Wallmann.*

Rohm, Karl, Mitinh.: Renatus-Verlag, Lorch (Württ.).

Rohm & Co., Lorch (Württ.). Verlh. Gegr. 1/VII. 1912. Persönl. haft. Gesellsch.: Karl Rohm. — Komm.: Stuttgart, Koch, Neff & Oetinger. *Wallmann.*

⊛Rohmer, Rolf: Ferd. Dümmler's Buchh. (Rolf Rohmer), Berlin.

⊛**Rohmkopf, Emil, Leipzig** C 1, Königstr. 21. Buchh. u. Antiq. für in- u. ausländ. Lit. Spez.: Neuere Sprachen, Kunst, Ethnographie, Chem. Technologie. Gegr. 1/VII. 1919. (⊛ 12435. — ⊛ Allgem. Deutsche Credit-Anstalt. — ⊛ 58009.) ⚓w.

Rohner, Joseph, Leobschütz. Buch-, Kunst-, Musik.-, Devotionalien-, Pap.- u. Schreibmath. Gegr. 1/IX. 1893. ⚓w. *Schneider.*

Roehr, C. M., Geschäftsf.: Universum Verlags-A.-G., Basel (Schweiz).

Roehr, C. M., Musikverlag G. m. b. H., Berlin W. 15, Olivaer Platz 7. Verlag u. Sortiment. Gegr. 1/VIII. 1927. (⊛ Bismarck 5807. — TA.: Roehrweltmusik. — ⊛ Darmstädter u. Nationalbank, Berlin W 15, Kurfürstendamm 52. — ⊛ 39987.) Geschäftsf.: C. M. Roehr. a.w. *Hofmeister G. m. b. H.*

Roehr A.-G., Berlin W 66, Mauerstr. 76, II. Einzelverkauf an Private nur Kronenstr. 72. Musikverlag u. Gross-Sort. für in- u. ausländ. Musik. Spez.: Ausländisches Sortiment, auch Musikinstrumente u. Zubehörteile. Gegr. 1/VII. 1898. (⊛ Zentrum 4453 u. 10751. — So. 8½—5, Wi. 9—6. — TA.: Roehrmusik. — ⊛†† Commerz- u. Privat-Bank, Dep.-Kasse AB., Berlin, Krausenstr. — ⊛ Berlin 15621, Köln 73594.) Direktor: Ardie A. O. Roehr. Prokur.: Paul Paasch. = Direkte Lieferung an Firmen, mit denen wir nicht in Verrechnungsverkehr stehen, nur gegen vorher. Einsendung des Betrags oder nur unter Postnachnahme. Auslieferung der Schlager in der Klavier- bezw. Gesangsausgabe u. Sal. Orch.-Ausgabe, auch in Leipzig. Liefern direkt mit ¹/₁ Portoberechnung. = Wöchentl. 2mal Sdgn. nach Leipzig. = Bugra-Messe II. Stock, Stand 138/139. at. *Hofmeister G. m. b. H.*

⊛**Rohr, Emil, Buchdruckerei- und Verlagsgesellschaft m. b. H., Kaiserslautern.** Seit Sept. 1913. Stammhaus gegr. 1802. (⊛ 26, 126, 210. — ⊛ Ludwigshafen 2706.) Geschäftsf.: ⊛Richard Rohr, Heinrich Rohr, Dr. Otto Rohr u. Otto Frey. *Fr. Foerster.*

⊛**Rohr, Heinrich, Papenburg** (Ems). Buch-, Kunst-, Musik.-, Lehrmh. u. Schreibwaren. Gegr. 1/IX. 1869. (⊛ 144. — ⊛ Hannover 22364.) Inh.: ⊛Rudolf Rohr. ⚓w. *Bernh. Hermann. & G. E. Schulze.*

Rohr, J. F., Vegesack. Buchdr. u. Verlag. Seit 1876. Gegr. 1/IV. 1849. (⊛ 4 u. 739. — 8—4½. — TA.: Norddeutsche Volkszeitung.) Prokur.: Fritz Rohr u. Heinz Rohr. at. *Kummer.*

⊛**Rohracher, Fr., Antiquariat, Lienz** (Osttirol, Österreich). Antiqh. Gegr. 1879. (⊛ Bauernsparkassa, Lienz. — ⊛ Wien 96810.) Inh.: ⊛Franz Rohracher. Antiquariatskataloge in 1facher Anzahl direkt erbeten. at. *Opetz.*

⊛Rohrer, Friedrich: Friedr. Irrgang, Brünn.

⊛**Rohrer, Rudolf M., Brünn** [Brno] (Tschechosl. Rep.), Rašingasse 7. Verlh. Gegr. Juni 1863. (⊛ 1100. — 8—12, 2—6. — TA.: Rohrer Brünn. — ⊛ Mähr. Escomptebank, Niederlassung Brünn der Böhm. Escomptebank u. Credit-Anstalt; Zweiganstalt d. Centralbank d. dtsch. Sparkassen. — ⊛ Wien u. Prag 12754.) Inh.: ⊛Friedrich Rohrer u. 4 Kommanditisten. = Liefern direkt mit ¹/₁ Portoberechn. — Komm.: Wien, R. Lechner & Sohn. at. *Fleischer.*

Rohrer, Emma, Wien, Stumpergasse 37. Gegr. Musikh. 1904. (8—6. — ⊛ 102722.) w. *Hofmeister G. m. b. H.*

Röhricht, Hans, Mitinh.: Steinke & Röhricht, Verlag, Breslau.

Röhrig's Verlag, F., Burgstädt. Verlag, Buch-, Musik.- u. Paph. Scherz- u. Cotillon-Artikel. Gegr. 1890. (⊛ Leipzig 38614.) w. *F. E. Fischer.*

Röhrmann, Arnold u. Johann, Mitinh.: Kunstgewerbeverlag Gerhard & Co., Bielefeld.

Rohrmoser, Paul, Bonn, Simrockstr. 20. Verlags- u. Sortimentsbuchh. Spez.: Mediz. Literatur. Gegr. 1/IX. 1920. (⊛ 3310. — ⊛ Barmer Bankverein, Bonn. — ⊛ Köln 87930.) — Zweigniederlassungen: (Verl.- u. Sortbh.) **Berlin** SW 11, Prinz-Albrechtstr. 9. (⊛ Direction d. Disconto-Gesellschaft, Dep.-Kasse Berlin W, Kronenstr. 24. — ⊛ 4679.) **Radeburg,** Bez. Dresden. (⊛ Girokasse Radeburg, — ⊛ Dresden 31107.) *Volckmar.*

⊛Röhrs, Wilhelm: Brackmann's Buchh. Nachf. Wilhelm Röhrs, Bremen.

⊛**Röhrscheid, Ludwig, Bonn,** Am Hof 28. Buchh. u. Antiquariat. Kunsth. Eisenbahnbh., Exporth., Wissenschaftliche Literatur aller Disziplinen. Verlag. Gegr. 23/I. 1818. Adolf Marcus später Emil Strauss u. jetzt Ludwig Röhrscheid. (⊛ 723. — 8½—1, 2½—7. — TA.: Röhrscheid Bonn. — ⊛†† Reichsbank; Dresdner Bank, Fil. Bonn. — ⊛ Köln 34118.) Inh.: ⊛Kommerzienrat Dr. h. c. Hermann Stilke, s. 1/VII. 1926. Ges.-Prokur.: Walter Kramer, Emil Semmel, Karl v. d. Heydt u. Karl Servaes.

Wünsche Angebote üb. Auflagereste u. Remittenden-Exemplare wissenschaftlicher Richtung, Antiquar.- u. Auktionskataloge in 6facher Anzahl, 2 direkt unter Kreuzband. Für die bei mir erscheinenden Monatsberichte „Einst und jetzt" u. meine Sonderkataloge, welche spez. für mein Geschäft bearb. sind, erbitte ich Ankündigungen über hervorrag. Neuigkeiten, Preisherabsetzungen usw. stets direkt. — Komm.: Paris, Librairie Nilsson. w. *Volckmar.*

Röhrscheid, Ludwig, G. m. b. H., Trier, Brückenstr. 13. Buch- u. Kunsth., Antiq., Lehrmittelh. Gegr. 1/IV. 1924. (⊛ 1937. — ⊛ Landesgenossenschaftsbank, Trier. — ⊛ Köln 81270.) Geschäftsf.: Karl Gimbel u. Dr. Ph. Kremer. w. *Volckmar.*

Rohse, Franz, Bischofsburg (Ostpr.). Buch- u. Papierwh. Buchb. Gegr. 1908. (⊛ Königsberg [Pr.] 15713.) w. *Streller.*

Rokyta, Johann, Prag [Praha] XVI-Smichov, Stefánikova tr. 25. Buchh., Verlag, Antiq. w. *Koehler & Volckmar A.-G. & Co., Abtl. Ausland.*

⊛Roland, Moritz: Schultze & Velhagens Buchh. u. Antiq. (Moritz Roland), Berlin.

⊛Roland - Buchhandlung Adolf Hermann Olms, Hildesheim, Almsstr. 19. Gegr. 1/X. 1919. (Postscheck 4709. — Hildesheimer Bank; Gewerbe-Bank, Hildesheim. — Hannover 25002.) Inh.: ⊛Hermann Olms.
⚓w. *Fr. Foerster.*

Roland Verlag Morawitz, Prag [Praha] VII, Libeňská 62. Verlag u. Buchhandl. Spez.: Schulbücher. Gegr. 30/X. 1920. (Postscheck 23315. — TA.: Roland Prag. — Mährische Escomptebank, Niederlassung Brünn der Böhm. Escompte-Bank u. Credit-Anstalt. — Prag 57163.) Inh.: Edgar Morawitz. Ges.-Prokur.: Verlagsdirektor Prof. W. Trausel u. Dr. Egon Fuchs. *Cnobloch.*

⊛Roland-Verlag Dr. Albert Mundt, Pasing b. München, Krügerstr. 7. Gegr. 1/IV. 1915. (Postscheck Pasing 80443. — Sonderabt. Graphik München 5496.) a. *Brauns.*

⊛Röling, Jakobus, Emden (Ostfriesland), Postfach 169. Buch-, Musik.- u. Schreibmh. Gegr. Nov. 1907. (Postscheck 3167. — Oldenburgische Landesbank, Emden. — Hannover 51644.) Unverlangte Sendungen verbeten.
⚓w. *Volckmar.*

⊛Röll, Andreas, Geschäftsf.: Berliner Kommissionsbuchhandlung G. m. b. H., Berlin.

⊛Rölle, Adolph, Leobschütz, Breite Str. 5. Buch- u. Paph. Spez.: Kathol. Gebet-, Gesang- u. Erbauungsbücher, Schulbuchh. Gegr. 15/VIII. 1864. (Postscheck 358. — Breslau 33003.) Inh.: ⊛Oswald Erbrich, s. 15/III. 1908.
⚓w. *Volckmar.*

⊛Roelle, Carl, Ratibor, Neue Str. 9. Buch-, Kunst-, Musik.-, Pap.- u. Schreibmath. Seit 1/X. 1896. Gegr. 1858. (Postscheck 708. — Oberschl. Bank, Ratibor. — Breslau 19775.)
⚓w. *Staackmann.*

Roelle's Buchh., Carl, Inhaber Franz Torzewski, Ziegenhals. Seit 1/X. 1905. Gegr. 1872. (Postscheck 39. — 7—7.) Unverlangte Sendungen gehen mit Spesennachnahme zurück. Sendungen werden im Laufe des Jahres nur auf direkte Aufforderung remittiert.
w. *Koehler.*

⊛Roller, Hermann, Balingen, Friedrichsstr. Buch-, Kunst-, Musik.- u. Lehrmittelh. Seit 1/IV. 1899. Gegr. 1865. (Postscheck 31240.) — Unverlangte Sendungen lagern zur Verfügung des Absenders. Betrag durch BAG. — Komm.: Stuttgart, Koch, Neff & Oetinger.
⚓w. *Wallmann.*

Rollwagen, Eduard, Crailsheim. Buch- u. Paph., Buchb. Gegr 1892. — Komm.: Stuttgart, Koch, Neff & Oetinger. w. *R. Hoffmann.*

⊛Rollwagen, Karl, Neuenahr, Kreuzstr. 6. Filiale: Alte Kolonnade 2. Buch- u. Paph. Gegr. 1/X. 1903. (Postscheck 290. — Neuenahrer Kredit-Verein. — Köln 24932.) Zeitungs- u. Zeitschriftenvertrieb. Verlag für medizinische Schriften des Bades Neuenahr.
a.w. *Fleischer.*

⊛Roeloffs Nachf., Paul, Herne, Bahnhofstr. 27. Buch- u. Kunsth. Gegr. 1/VIII. 1903. (Postscheck 641). Inh.: ⊛Karl Leuthold, s. 1/I. 1911. Unverlangte Sendungen gehen unter Spesennachnahme zurück. w. *Fleischer.*

⊛Roma-Kunstverlag, G. m. b. H., Stuttgart. Kaufm. Abteil.: **Tübingen,** Kaiserstr. 27 I. Spez.: Eigene Herstellung von Skulptur-, Architektur-, Gemälde- und Landschaftsaufnahmen in allen Ländern. Herausgabe von Kunstmappen. Gegr. 29/XII. 1924. (Postscheck Tübingen 294. — TA.: Romaverlag Tübingen. — Stuttgart 2963.) Geschäftsf.: ⊛Fritz L. Duvernoy. — Komm.: Stuttgart a. Koch, Neff & Oetinger. at. *Cnobloch.*

⊛Romanowski, Georg, Geschäftsf.: Weltbund-Verlag Georg Romanowski G. m. b. H., Hamburg.

⊛Romantik-Verlag Kurt Bock, Berlin NW87, Elberfelder Str. 24. Spez.: Schöne Literatur. Inh.: ⊛Dr. Kurt Bock. a. *Aug. Jul. Krug.*

Rombach, C., Triberg. Buch- u. Paph. Seit 17/III. 1899. Gegr. 1874. — Komm.: Stuttgart, Süddeutsche Gross-Buchh. a.w. *Busch.*

Rombaut, Guillaume, Mitinh.: Rysselberghe (Van) & Rombaut, Gent.

⊛Romberger, Paul: A. Wailandt'sche Buchh., Aschaffenburg.

Romen, J. L., Emmerich. Verlh., Buchdr., Lithogr. Kunstanstalt u. Papierverarbeitungswerke. Zeitungsverlag. Inh.: Fritz Romen. *Koehler.*

Romen, J. J., & Zonen, Roermond (Niederlande). Buch- u. Zeitschriften-Verlag. Gegr. 1620. (Postscheck 393. — TA.: Romen Roermond. — Provinciale Bank voor Limburg, Roermond. — Roermond 27088.) Inh.: H. van der Marck u. Th. van der Marck.

Römer, C., Bad Harzburg. Buch-, Pap.-, Schreibwh. nebst Leihb. Nicht verlangte Zusendungen lagern zur Verfügung des Absenders.
w. *L. Naumann.*

⊛Roemke, C., & Cie., Buch- u. Kunsth., Köln, Kreuzgasse 13. Gegr. 1/VII. 1865. (Postscheck Amt Rheinland 6254. — 8½—7. — †† Kölner Gewerbebank. — 3440.) Inh.: ⊛Frau Elsbeth Tacke, s. 1/VII. 1915, u. Heinrich Hof, s. 1/I. 1922. ⚓at.w. *E. Bredt.*

Rommel, Max: „Die Bücherstube", Dresden.

⊛Rommerskirchen's Buchh., Köln 1, Hohe Str., Ecke der Passage. Buchh., Grossbuchh., Zeitschriftenvertrieb. Gegr. 1516. Inh.: ⊛Ferdinand Sohn, s. 1/XI. 1901. w.

⊛Römmler, Hans Emil, Geschäftsf.: Rondella-Verlag G. m. b. H., Dresden.

Römmler & Jonas, G. m. b. H., Dresden. Der Kunstverlag ging 1/I. 1920 an den Rondella-Verlag G. m. b. H., Dresden über, s. diesen.

Romo, Enrique u. Luis: Librería internacional de Romo, Madrid.

⊛Rondella-Verlag G. m. b. H., Dresden-A., Blasewitzer Str. 27. [Früher Römmler & Jonas, G. m. b. H.] Kunstverlag. Gegr. 1/I. 1920. (📠 36031.—8—5.—TA.: Farbendruck Dresden. — Ⓜ Allgem. Deutsche Credit-Anst., Dresden. — 👁 111042.) Geschäftsf.: ⊛Christian Ludwig Mensing u. ⊛Hans Emil Römmler. Verlag für Kunstblätter und Postkarten in technisch vollendetem Drei- u. Vierfarbendruck.

Ronnger, Frau Hedwig, geb. Behrendorf: Stenographische Centralbuchhandlung H. & L. Behrendorf, Leipzig.

⊛Ronniger, Curt: Hans Hedewig's Nachf. Curt Ronniger, Leipzig.

Röntgen, Rob. Pet., Lennep, Berliner Str. 7. Buch-, Pap.- u. Schreibwh., Buchb. (Ⓜ†† Sparkasse Lennep Kto. 29. — 👁 Essen 18065.) w.

Rooke, Chas. W., F. C. A., Direktor: Mudie's Select Library, Ltd.. London.

⊛Roos, Jürgen Paul Philipp Marius: Crone & Martinot, Hamburg.

⊛Roeper, Adalbert, Kunstverlag, Berlin-Friedenau, Beckerstr. 6a. Gegr. 1/I. 1921. (📠 Rheingau 2525. — Ⓜ Dresdner Bank, Dep.-Kasse Y, Berlin-Friedenau. — 👁 Berlin 21154.) = Liefere direkt mit 1/1 Portoberechnung. Direkte Lieferung an Firmen, mit denen ich nicht in Rechnungsverkehr stehe, nur unter Postnachnahme. =

⊛Röpke, Wilhelm, (Platzfirma: Hospiz-Buchhandlung W. Röpke), **Guben,** Grüne Wiese 3. Buch-, Kunst- u. Paph. Gegr. 1/IV. 1906. (📠 241. — 👁 Berlin 135019.) w. *Wallmann.*

⊛Röpke & Co., Bremen, Hutfilterstr. 18. Exportabteilung: Am Wall 127. (📠 Roland 6285.) Buchh., Antiq. Export. Spez.: Fach- u. wissensch. Literatur. Gegr. 1/XII. 1900. (📠 Roland 6858. — Ⓜ Darmstädter u. Nationalbank; Disconto-Ges., Bremen. — 👁 Hamburg 33755.) Inh.: ⊛H. Wrensch u. ⊛E. Lehmann. Unverl. Sendungen verbeten. ⚓ w. *Kommissionshaus.*

⊛Rösch, Geschwister, Oels (Schles.). Buch-, Kunst-, Musik.-, Pap. u. Bürobedarfsh. Gegr. 3/X. 1861. (📠 76. — 8—7. — 👁 Breslau 6434.) Inh.: ⊛Georg Rösch, s. 1/III. 1908, Hedwig u. Paula Rösch, s. 1906. Unverlangte Sendungen gehen unter Spesennachnahme zurück. Bei Expeditionsverhinderung stets sofort Nachricht auf Postkarte erbeten. Bei Berechnung von halber Postgebühr stets direkt senden. — Komm.: Breslau, Schles. Vereins-Sort. w. *R. Hoffmann.*

⊛Roscher, Ludwig: Schoenfeldt & Co., Berlin.

⊛Roscher, Alfred, Dresden-Blasewitz, Hüblerstr. 3. Zweiggesch.: **Hosterwitz** b. Pillnitz a. E., Dresdner Str. 25 B. Buchh., Leihb. u. Journal-Lesez. Vermittlungsstelle d. Sächsischen Landesbibliothek, Dresden. Gegr. 16/IV. 1919. (📠 30613. — Ⓜ Dresdner Bank, Dep.-Kasse G. — 👁 Dresden 5175.) Unverlangte Sendungen verbeten. w. *Koehler.*

Roscher, L., Direktor: A.-G., för Spridning av Litterära Verk, Stockholm.

Rose, Robert, Geschäftsf.: Max Backe, Verlag von Modas y Pasatiempos, G. m. b. H., Berlin.

Rose, Hugo, Hainichen. Buch- u. Paph., Journal-Lesez. Seit Okt. 1881. Gegr. Juni 1879. Unverlangte Sendungen verbeten. w. *Busch.*

Rose, C., Hannover, Scheffelstr. 5. Buch- u. Musikh. u. Leihbibl. Gegr. 26/VIII. 1896. (7—8.) w. *Maier.*

Rose, Dr. Eduard: Verlagsanstalt Dr. Ed. Rose, Neurode.

⊛Rose Nachf., Karl, Inh. Paul Merkel, Dithmarscher Buch-, Kunst- u. Lehrmittelhandlung, Meldorf, Spreetstr. 15. Seit 1/IV. 1920. Gegr. 1857. (📠 294. — So. 7½—7. — Ⓜ†† Westholst. Bank, Geschäftsst. Meldorf; Spar- u. Leihkasse, Meldorf. — 👁 Hamburg 6807.) Unverlangte Sendungen verbeten! w. *Kommissionshaus.*

Roesebeck, Adolf, Wien VII, Neubaugürtel 44. Antiquariat. Gegr. 1/V. 1922. (Ⓜ Zentr.-Europ. Länderbank. — 👁 71501.) *Koehler.*

⊛Rösel, Christof, Hersbruck (Bayern). Buch- u. Papierh. Spez.: Schöne Literatur u. Schulbücher. Gegr. 1861. (Ⓜ Bayr. Hypotheken- u. Wechselbank, Zweigst. Hersbruck. — 👁 Nbg. 10181.) w. *Maier.*

Roselieb, Gustav, Mitbesitzer u. Geschäftsf.: E. Appelhans & Comp. G. m. b. H., Braunschweig.

⊛Roselius, Kurt, Prokur.: Friesen-Verlag A.-G., Bremen.

Rosen, Artur, Geschäftsf.: Die Literarische Welt Verlags-Ges. m. b. H., Berlin.

⊛Rosenauer, Rudolf, Buchhandlung, Wien III/1, Hauptstr. 110. Sort. Gegr. 1908. (Ⓜ Wiener Bankverein.) w. *Koehler.*

Rosenbaum, Kurt, Berlin W 15, Meinekestr. 10. Sortiment. Gegr. 1/I. 1927. (📠 Bismarck 9504. — 👁 68462.) w.

Rosenbaum, Naumann, Stettin. Warenhaus. Abtlg. Bücher u. Musikalien. Gegr. 15/IX. 1897. (📠 31579 u. 31580. — Ⓜ Commerz- u. Privat-Bank, Fil. Stettin.) Inh.: Frau Ella Riess u. Artur Perl. *R. Hoffmann.*

⊛Rosenbaum, Dr. Richard, Liquidator: Donau-Verlag G. m. b. H. i. Liqu., Wien.

⊛Rosenbaum & Hart, Berlin-Wilmersdorf, Trautenaustr. 16. Verlbh. Gegr. 1/X. 1886. (📠 Uhland 850. — 9—5.) Inh. (allein.): ⊛Ludwig Emanuel, s. 1/VI. 1895.

⊛Rosenberg, Hans: H. Ziemssen Nachf. (Max von Ehrenberg), Bad Doberan.

Rosenberg, Fritz, Berlin W 8, Behrenstr. 27. Kunstant. (alte Graphik). Gegr. 1/X. 1907. (Merkur 4901. — 26568.) Prokur.: Frau M. Rosenberg.

⊛Rosenberg, Heinrich, Antiquariat u. Verlag, Berlin W 30, Bayreuther Str. 27/28 hp. Gegr. 1/III. 1920. (Nollendorf 7479. — ⊛†† Dresdner Bank, Berlin, Kurfürstendamm 181, Dep.-Kasse U. — Berlin 86494.) Antiquariatskataloge in zweifacher Anzahl erbeten. Spez.: Deutsche Literatur u. Philosophie. Angebote darüber werden erbeten u. stets umgehend erledigt. w. *Fernau.*

⊛Rosenberg, Heinrich, Geschäftsf.: Akademie-Verlag, Berlin.

⊛Rosenberg, Paul, Gesellschafter: Danziger Verlagsgesellschaft m. b. H., Danzig.

⊛⚸Rosenberg, Georg, Fürth (Bayern), Schwabacher Str. 30. Buch-, Kunst- u. Musikh., Antiq. Spez.: Rechts- u. Staatswissenschaft. Gegr. 26/I. 1890. (70669. — Nürnberg 394.) — Komm.: Stuttgart, Koch, Neff & Oetinger. w. *Koehler.*

Rosenberg's Wwe., Franz Felix, Wien VII. Neubaugasse 72. Verl.-, Sort.- u. Antiqh. Gegr. 1/X. 1894. (Wien 33217.) Inh.: Frau Betty verw. Rosenberg, s. 6/VII. 1912. Geschäftsf.: Frl. Karoline Rosenberg. w. *Bernh. Hermann & G. E. Schulze.*

***Rosenberg & Sellier, Libreria internazionale, Turin** (Italien), 18 Via Maria Vittoria. Sort., Antiq., Verlag für Univ.-Wissensch., spez. Medizin u. exakte Wissensch. Gegr. 15/XI. 1883. (TA.: Rosenberg Turin. — ⊛ Deutsche Bank. Halle a. S.) Inh. (allein): *Hugo Rosenberg, s. 1/I. 1893. Bes. Abteilung: Export v. ital. Liter., wiss. Werke, Zeitschr., Veröffentl. gelehrt. Gesellsch. u. Akad. Kataloge erwünscht: 10 Mediz., Physik, Chemie, Mathem., Ing.-Wiss., je 3 übrige Wissensch. ⚓ w.

Rosenfeld, Dr. S., Geschäftsf.: Medizinischer Verlag „Wratsch" G. m. b. H., Berlin.

Rosenfeld, S., Delmenhorst. Bahnhofsbuchh. Gegr. 15/V. 1918. (Hannover 70559.) w. *Kommissionshaus.*

Rosenfelder, Ernst, Mitinh.: G. Löwensohn, Fürth.

Rosengart, Siegfried, Mitinh.: Moderne Galerie Heinrich Thannhauser, München.

⊛Rosenthal, Alfred: Halensee-Buchhandlung, Alfred Rosenthal, Berlin-Halensee.

Rosenthal, Fritz, Direktor: Verlagsges. Textil-Woche Aktiengesellschaft, Berlin.

⊛Rosenthal'sche Verlh., M. E. Rosenthal, Leipzig C 1, Salomonstr. 25a. Gegr. 1/IX. 1878. Inh.: ⊛Reinhold Fröbel.

⊛Rosenthal, Heinrich, Buch- u. Kunstantiquariat, München 2, Promenadeplatz 11. Gegr. 1/VI. 1922. (93023. — ⊛ Merck, Finck & Co., München, Pfandhausstr.; Dresdner Bank, Filiale München; Schweiz. Kredit-Anstalt, Zürich. — 23091.)

⊛Rosenthal, Jacques, München 2, NW 5, Briennerstr. 47. Buch- u. Kunst-Antiq. Gegr. 1872. (26755. — TA.: Jacques Rosenthal München. — ⊛ Bankhaus H. Aufhäuser, München; Schweizer. Kreditanstalt, Zürich. — 5021.) Inh.: ⊛Jacques Rosenthal u. Dr. Erwin Rosenthal.

Erbittet Antiquarkataloge aus allen Fächern, Offerten kostbarer Manuskripte, Bücher u. Stiche, sowie ganzer Bibliotheken u. Kunst-Sammlungen. ⚓w. *Koehler.*

⊛Rosenthal's Antiquariat, Ludwig, München 2, Hildegardstr. 14, auch Kunst- u. Musik.-Antiq. Spez.: Architektur u. Ornamentik, Autographen, Kostümkunde, Kupferstiche, Landkarten, Luftschiffahrt, Geschichte, Theologie, Medizin, Slavica, Städteansichten, alte englische Literatur. Gegr. Ende 1859 in Fellheim, mit Leipzig in Verbindung s. Juni 1863, nach München übergesiedelt im April 1867. (20889. — 8—12, $2^1/_2$—$6^1/_2$, Sbd. 8—1. — TA.: Ludros München; ABC Code 5th ed.; Adams Cable Code 10th ed. — ⊛†† Merck, Finck & Co. — 3309.) Inh.: ⊛Norbert Rosenthal, vereid. Büchertaxator, u. Frau Johanna Rosenthal. Erbitten Antiquarkataloge nur direkt durch Post. — Übernehmen Aufträge zu allen Münchener Bücher- u. Kunstauktionen. —

Suchen kostbare Bücher, Manuskripte mit u. ohne Malereien, Reiberdrucke, Inkunabeln, Bibelausgaben, Landkarten, Erdgloben, Spielkarten, Farbstiche, Kupferstiche, Ornamente, Holzschnitte aus früh. Jahrhunderten, Bücher über Amerika und Reisebeschreibungen, Liturgien (Breviere, Missalien etc.) des 15. u. 16. Jahrh., Autographen (besonders Kompositionen berühmter Musiker). w. *Cnobloch.*

⊛Rosenthal, Sidney: Versandbuchh. Siegm. Rosenthal, München.

*Rosenwald, Adolf, Geschäftsf.: „Aurora" G. m. b. H., Czernowitz.

Roskin, Janot S.: Musik- u. Instrumentenh. nebst Verlag „Hatikwah", Berlin-Halensee.

Rösl & Cie., München. Die Verlagswerke der Firma gingen an Gebrüder Paetel, Berlin, über.

⊛Rosner, Karl, Prokur: J. G. Cotta'sche Buchh. Nachf., Stuttgart u. Berlin.

⊛Ross, Fritz, stellvertr. Vorstandsmitgl.: Ullstein A.-G., Berlin.

Rossa, Hans, iglau [Jihlava] (Tschechosl. Rep.), Komenskystr. 28. Buch-, Kunst-, Musik- u. Papierh. Antiquariat. Gegr. 20/IX. 1927. (Prag 63020.) w. *Fleischer.*

Rossbach's Erben, Chr. Adolf, Mitinh.: B. G. Teubner, Leipzig u. Berlin.

Rossberg, Gustav, Dresden-A., Scheffelstr. 24. Buch- u. Kolph. Gegr. 1874. (14461. — 8—8. — ⊛ Allg. Dtsch. Credit-Anstalt, Dresden.) w. *F. E. Fischer.*

Rossberg'sche Buchhandlung Walter Knibbe, Frankenberg (Sa.), Markt 1. Gegr. 1842. (Fernr. 369. — Leipzig 118178.) Inh.: Walter Knibbe, s. 25/VII. 1921. w. *Fleischer.*

Rossberg, C. G., Frankenberg (Sa.), Markt 8. Buchdr. u. Verlag. Inh.: Ernst Rossberg jun. **Auslief. d. Verlags durch Rossberg'sche Bh. Walter Knibbe, daselbst.** *Fleischer.*

Rossberg'sche Antiquariats-Buchhandlung Wilhelm Schunke, Leipzig C 1, Schillerstr. 7 (Fridericianum). Spez.: Rechts- u. Staatswiss., Deutsche Literatur. Seit 1/VII. 1902. Gegr. 20/II. 1854. (Fernr. 29536. — 245.) **Firma u. Strasse genau beachten.** ⚓ w.

Rossbergsche Buchhandlung Sortiment Rolf Arnst, Leipzig C 1, Universitätsstr. 15. Spez.: Rechts- u. Volkswirtschaft. Gegr. 20/II. 1854. — (Fernr. 22631 u. 25278. — 8—7. — Sächsische Staatsbank, Leipzig. — 4170.) Inh.: Rolf Arnst. Prokur.: Frl. Martha Sökeland. ⚓ w.

Rossberg'sche Verlagsbuchh., Arthur Rossberg, Leipzig C 1, Frommannstr. 4. Spez.: Rechts- u. Staatsw. Gegr. 20/II. 1854. (Fernr. 60828. — 8—4. — †† Girozentrale Leipzig 31468. — 50630.) Inh.: Hofrat Arthur Rossberg. Prokur.: Max Fischer. ⚓

Rossberg, Paul, Mitinh.: Teller & Rossberg, Neugersdorf.

Rossberg, Schulze & Weickert, Leipzig C 1, Nordstr. 54. Verlh. Spez.: Revisionstechnik u. Betriebswirtschaftslehre. (Fernr. 16762. — 26663.) Inh.: Gerhard Schulze. a. *Hartmann.*

Rossica G.m.b.H., (Russisches Antiquariat), Berlin W 50, Eislebener Str. 14. Spez.: Antiquarische Bücher in russischer Sprache. Gegr. Sept. 1921. (Fernr. Uhland 2367. — TA.: Rossica Berlin Eislebenerstr. — Mitteldeutsche Creditbank, Berlin, Tauentzienstr. 12. — 32642.) Geschäftsf.: Juljan Weizmann. Unverlangte Sendungen verbeten, gehen unter Spesennachnahme zurück. Antiquariatskataloge in 3facher Anzahl direkt erbeten. Angebote aus den Gebieten russ. Antiquariats sind direkt erbeten. w. *F. E. Fischer.*

Rossini, A., Florenz [Firenze] (Italien), 26 Via Panzani. Sorth. w. *Kittler.*

Rosskamp, Richard, Agram [Zagreb] (Jugoslavien). Musik- u. Instrumh. Gegr. Mai 1919. w. *Breitkopf & Härtel.*

Rössle, Otto, Geschäftsf.: Burg-Verlag G. m. b. H., Stuttgart-Cannstatt.

Rössler, Hans: Hugo Klein's Buch- u. Kunsth., Otto Hoff's Nachf. Hans Rössler, Barmen.

Rösslers Buch-, Kunst- u. Musikh., Hermann, Inh. Paul Scholz, Gablonz a/N. [Jablonec] (Tschechoslow. Rep.).

Rössler, Eduard, Inh. Hugo Beerholdt, Glauchau, Schlossplatz 4. Sort.-, Kunst- u. Musikh., Leihbibliothek. Gegr. 1/III. 1884. (Fernr. 534. — TA.: Beerholdt Glauchau. — Allgem. Deutsche Credit-Anstalt, Abt. Ferdinand Heyne, Glauchau.) Inh.: Friedrich Hugo Beerholdt. w. *Maier.*

Rößler, Robert, Reichenau (Sachsen), Hauptstr. 485. Buch- u. Paph. Gegr. 1910. w. *Busch.*

Rossmann, F., Mitinh.: O. Sidow & Co., Brandenburg (Havel).

Rossmann, Ernst, Eisenberg (Thür.). Buch-, Pap.-, Schreibmat.- u. Musikh. Seit 14/VI. 1919. Gegr. 1865. (Fernr. 387. — Commerz- u. Privat-Bank, Eisenberg [Th.]. — Leipzig 8008). w. *Volckmar.*

Rossum, Wed. J. R. van, Utrecht (Niederlande). Buch-, Kunst-, Musik.- u. Antiqh. Gegr. 1797. w. *Volckmar.*

Rost, Edmund, Inh.: Walter Frauendorff, Bad Sulza. Techn. Buch-, Mus.-, Schreibw.- u. Zeichenmath., Leihb., Anz.-Annahme, Buchdr., Lith. Anst., Buchb. u. Ztgs.-Verl. m. Setzm.-Betrieb. Seit 1/VII. 1919. Gegr. 1858. (Fernr. 30. — 7—8. — TA.: Kurier. — †† Spar u. Creditbank A.-G., Bad Sulza. — Leipzig 49131.) w. *Busch.*

Rost'sche Versandbuchhandlung, Bodenbach-Krochwitz (Böhmen), Freiheitsstr. 28. Sortb. Gegr. 1/I. 1926. (TA.: Rost Bodenbach-Krochwitz. — Prag 72798.) Inh.: Emanuel Rost. Unverlangte Sendungen, sowie Nachnahme-Sendungen verbeten, gehen unter Spesennachnahme zurück. w. *Fleischer.*

Rost, Karl: Ernst Tharandt, Coswig (Bez. Dresden).

Rost, Gustav A., J. F. David Rost u. Luise J. Rost, Mitinh.: J. C. Hinrichs'sche Buchh., Leipzig.

Rosts Buchhandlung, Paul, Oberneusulza b. Bad Sulza (Sachsen-Weimar). Buch- u. Schreibwh. Seit 1896. (Erfurt 5604.) w. *Herbig.*

Rost's Buchh. Walter Haase, Waldheim (Sa.), Obermarkt 2. Kunst- u. Paph., Leihb., Journalz. Seit 12/XII. 1912. Gegr. 1841. (Fernr. 153. — Bank für Mittelsachsen, Fil. Waldheim; Gemeindegirokasse 71, Waldheim. — Leipzig 86649.) ⚓ w. *Fleischer.*

de Rot, Eduard H., Dessau, Mittelstr. 6. Buch- u. Kunsth., Antiq. Gegr. 1870. (Fernr. 2663. — 8—7. — Anh.-Dessauische Landesbank. — Berlin 51648.) Inh.: Walter Schwalbe jun., s. 1/V. 1914. Antiquariatskataloge erbeten. ⚓ w. *Brauns.*

Rotapfel-Verlag A.-G., Zürich (Schweiz), Löwenstr. 22. Geschäftsst.: **Leipzig** C 1, Königstr. 19. (Fernr. 21724.) Gegr. 6/V. 1919. (Fernr. Zürich Selnau 9305. — Handwerkerbank, Basel; Schweiz. Bankgesellsch., Zürich; Bayeri-

sche Vereinsbank, München. — Zürich VIII 7688; Leipzig 54668.) Geschäftsf.: Max Niehaus. Prokur.: Hans Hanusch. **Vollständige Auslieferung in Leipzig.**
⚓ a. *Eberhardt.*

Roter Türmer-Verlag (Fritz Kühn), **Leipzig** W 33, Leutzscher Str. 38. Verl. u Sortbh. Gegr. 1/IV. 1925. (Zürich 68773 [Fritz Kühn]).
a. w. *O. Klemm.*

Rotermund, Conr., Hamburg, 21, Osterbeckstr. 9. Buch- u. Zeitschriftenvertrieb. Gegr. 15/III. 1902. (Nordsee 7698. — Zürich 17981.) Inh.: Conrad Rotermund. Geschäftsl.: Hans L. K. Rotermund. w. *Maier.*

Rotermund & Co., São Leopoldo, Zweiggeschäfte in **Porto Alegre** (Caixa postal 497), Staat Rio Grande do Sul (Brasilien). Sort.- u. Verlbh., Druckerei, Buchbinderei, Pap.- u. Musikh. Briefmarkenhandlung. Gegr. 1877. Inh.: Fritz Rotermund, Dr. jur. Ernst Rotermund u. Erich Utpott. Kommissions- u. Auslieferungslager für Südbrasilien von allen bekannten Grossverlegern. at.w. *Wallmann.*

Rotgeri, Adolf, Euskirchen (Rheinl.), Neustr. 30. Buch-, Kunst- u. Papierh. Buchb. Gegr. 1/IX. 1912. (2788. — Gewerbebank, Euskirchen. — Köln 94130.) Unverlangte Sendungen verbeten. w. *Schneider.*

Roth, Otto, Berlin NO 43, Prenzlauer Berg 21. Verlh., Lehrmittelh., Photogr. Verlagsanst. Gegr. 20/I. 1905. (Königst. 9333. — Deutsche Bank.) a. *Borggold.*

Roth's Buchhandlung, Carl, Blankenese, Hauptstr. 36. Buch-, Kunst-, Lehrm.- u. Musikh. Gegr. 22/II. 1849. w. *Streller.*

Roth, Hermann, Breslau, Gartenstr. 31. Buch-, Musik.- u. Papierh. Gegr. 1877.
w. *Cnobloch.*

Roth, Jos., Verlag, Breslau, Hobrechtufer 8. Gegr. 1845 in Leutkirch. Inh.: Jos. Roth. a. *Fleischer.*

Roth, Jos., Direktor: Bergstadtverlag, Breslau.

Roth, Robert, Daaden. Buch-, Kunst-, Musik.- u. Schreibmath., Buchb. Gegr. 1/VIII. 1875. Inh.: Heinrich Roth, s. 1/VI. 1919. Unverlangte à cond.-Sendungen gehen mit Spesennachnahme zurück. w.

Roth, Emil, G. m. b. H., Giessen, Marburger Str. 20. Verlh. u. Hessischer Schulbuchverlag. Spez.: Pädagogik, Rechts- u. Staatswissenschaft, Reiseführer u. -Literatur, Schöne Literatur. Seit 1/X. 1846. Gegr. Okt. 1822. (49. — TA.: Emil Roth Giessen. — Gewerbebank; Mitteldeutsche Creditbank, Filiale Giessen; Bezirkssparkasse. — Frankfurt [Main] 18481.) Geschäftsf.: Otto Roth. Prokur.: Frau Margarethe Roth geb. Quaas u. Raimund Hoog. Direkte Sendungen sind innerhalb 30 Tagen zahlbar, sonst Postnachnahme. Wöchentlich zweimal Sendung nach Leipzig. **Auslieferung nur in Giessen.** ⚓ *Volckmar.*

Roth, Jos., vorm. G. Schmid'sche Buchhandlung, Gmünd (Schwäb.), Marktplatz 34. Buch-, Kunst-, Musik.- u. Schreibwh. Gegr. 1798. (444. — Girokonto bei der Oberamtssparkasse Gmünd. — Stuttgart 1465.) Inh.: Erich Stiegele, s. 11/III. 1925. Unverlangte Sendungen verbeten. — Komm.: Stuttgart, Koch, Neff & Oetinger. w. *Brauns.*

Róth, Eugen, Güns [Köszeg] (Ungarn). Buch-, Kunst-, Musik.- u. Papierh. Seit 1/VIII. 1894. Gegr. 1870. — Komm.: Budapest, Gebr. Révai. w. *Koehler.*

Roth, Fritz, Geschäftsf.: C. G. Röder, G. m. b. H.; Deutsche Bibelgesellschaft G. m. b. H., Leipzig.

Röth, Erich: Linda-Verlag; Urquell-Verlag Erich Röth; Geschäftsf.: Drei Adler-Verlag, G. m. b. H., Flarchheim (Thür.).

Roth, Gustav, Offenburg (Baden). Hauptstr. Buch-, Kunst- u. Musikh. Seit 1/III. 1897. Gegr. Sept. 1875. (1397. — Vereinsbank, Offenburg; Städt. Sparkasse, Offenburg. — Karlsruhe 12039.) Inh.: Frau Therese Roth Wwe. Geschäftsf.: Dr. phil. Gustav Roth. Unverlangtes geht unter Spesennachnahme zurück. dagegen sind Verlagsverzeichnisse u. Prospekte erwünscht. — Komm.: Stuttgart, Koch, Neff & Oetinger. ⚓ w. *R. Hoffmann.*

Roth, Alfred, Verlag, Stuttgart, Feuerseeplatz 7. Gegr. 1/III. 1924. (63437. — TA.: Alfred Roth Verlag Stuttgart. — 11843.) Lieferung erstmalig nur gegen Voreinsendung des Betrags oder Nachnahme. — Komm.: Stuttgart, Südd. Grossbuchh.
a. *Thomas Komm. Gesch.*

Roth, Dr. Ernst, Direktor: Wiener Philharmonischer Verlag A.-G., Wien.

Roth, L., & Sohn, Mödling, Elisabethstr. 18. Buch-, Kunst- u. Musikh. Inh.: Lorenz Roth u. Eduard Roth. — Komm.: Wien, R. Lechner & Sohn.
Koehler & Volckmar A.-G. & Co., Abtl. Ausland.

Rothacker, Oscar, Buchhandlung u. Antiquariat (Urban & Schwarzenberg), **Berlin** N 24, Friedrichstr. 105 B. Sortiment u. Antiq. f. Medizin, Exporth. Gegr. 1/X. 1872. (D 1 Norden 824—826. — 8—6½. — TA.: Rothacbuch. — Deutsche Bank, Dep.-K. A. — 151684.) Inh. s. 1/VII. 1901 wie bei Urban & Schwarzenberg. Prokur.: Arnold Heyne. Antiquaria direkt nur gegen Vorauszahlung. Paket- u. Zahlungs-Verkehr nur direkt. ⚓ w. *Cnobloch.*

Rothbarth, Friedrich, Bern (Schweiz). Verlag. Auslieferungsstelle der Verlagswerke der Firma Friedrich Rothbarth, Leipzig, für die Schweiz. Gegr. 10/V. 1919. *Rothbarth.*

Rothbarth, Friedrich, Leipzig C 1, Schliessfach 38. Elisenstr. 15. Verlh. Gegr. 1/V. 1903. (34031. — Reichsbank-Giro-Konto, Leipzig; Deutsche Bank, Fil. Leipzig unter Lange & Meuche. — Leipzig 195 unter

Lange & Meuche.) Inh.: ⊛Paul Meuche u. ⊛Ernst Heinrich Curt Lange, s. 2/VI. 1909. Ges.-Prokur.: Johannes Künstler u. Hermann Polter. ⚓

⊛Rothe, Kurt, Aue (Erzgeb.), Bahnhofstr. 18. Buch-, Kunst- u. Musikh. Seit 1/III. 1908. Gegr. Juli 1905. (🖃 659. — Ⓜ Gemeinde Giro Aue 456. — 👁 Leipzig 119204.) w. *Wallmann.*

Rothe, Clara: Verlag Schönheit u. Jugend, Clara Rothe, Berlin.

⊛Rothe, Adolf: Richard Schaeffer, Forst i. L.

⊛Röthe'sche Buchh., C. G., Graudenz [Grudziądz miasto] (Polen), Altestr. 22. Gegr. 30/VIII. 1827. Inh.: ⊛Erich Schneider, s. 15/XI. 1915. w. *Hartmann.*

⊛Rother's Buchh., Hugo, (Martin Warneck), **Berlin** W 9, Eichhornstr. 6. Gegr. 1/VII. 1868. (🖃 Lützow 1556. — Ⓜ Deutsche Bank, Dep.-Kasse C. — 👁 20849.) Inh.: ⊛Martin Warneck. Geschäftsf.: Joh. Warneck u. Hildegard Warneck. ⚓w. *Wallmann.*

⊛Roether, Eduard, Buchdruckerei u. Verlag G. m. b. H., Darmstadt, Bleichstr. 24. Seit 1/IV. 1921. Gegr. 1830. (🖃 639. — 8—5. — TA.: Roetherdruck Darmstadt. — Ⓜ†† Darmstädter- u. Nationalbank; Deutsche Bank. — 👁 Frankfurt [M.] 11232.) Geschäftsf.: Frau Bertha verw. Roether u. ⊛Gerhard Roether. Prokur.: Gottfried Schneider u. Adolf Hochstätter. at. *Koehler.*

⊛Rother, Rich., Görlitz, Luisenstr. 16. Buch-, Musik.- u. Paph., Ant. u. Leihb. Gegr. 1869. (🖃 2660. — 👁 Breslau 699.) ⚓w. *L. Naumann.*

Rother, Heinrich, Langenbielau. Buch- u. Papierh., Buchb. Seit 1900. Gegr. 1830. Unverlangte Sendungen verbeten. w. *Streller.*

⊛Rother, Theodor, Leipzig C 1, Lindenstr. 14, II. Buchh. u. Antiq. f. Theologie. Gegr. 15/X. 1875. (So. Sbd. bis 3. — 👁 53898.) Inh.: ⊛Wilh. Stöver, s. 1/I. 1899. Unverlangte Sendungen verbeten. w. *Fernau.*

⊛Rother, Rudolf: Bergverlag Rudolf Rother, München.

⊛Rother, Curt, Peine. Buch- u. Paph., Buchb., Buchdr. Seit 10/XII. 1895. (🖃 66. — 👁 Hannover 6686.) Inh.: ⊛Curt Rother sen. seit 10/XII. 1895 u. Curt Rother jun. s. 1/V. 1925. ⚓w. *Bernh. Hermann & G. E. Schulze.*

⊛Rother, Hermann, Wittstock (Dosse). Buch-, Kunst-, Musik.-, Papier- u. Schreibmath. Gegr. 1/X. 1849. (🖃 105. — 👁 Berlin 92955.) Inh.: ⊛Oswald Rother, s. 1/X. 1910. ⚓w. *Hartmann.*

Rothermel, E., Tabarz (Thür. Wald), Haus Esperanto. Verlag, Sort. u. Buchdr. Gegr. 1921. Inh.: Ella Rothermel. a. *Wagner.*

Rothermel, E., Esperanto-Propaganda-Institut, Tabarz.

⊛Rothgiesser & Diesing A.-G. Buchdruckerei u. Verlagsanstalt, Berlin N 24, Linienstr. 139/40, a. d. Friedrichstr. Gegr. 1922. (🖃 Norden 2475—2478. — Ⓜ Dresdner Bank, Dep.-Kasse D. — 👁 7812.) Direktoren: ⊛Heinrich Rothgiesser u. Karl Diesing. Radioliteratur. Verlag d. Zeitschriften „Der Deutsche Rundfunk", „Radio", „Phonographische Zeitschrift" „Schallkiste", „Die Volksernährung", „Die Verpackung". = Liefern direkt mit 1/1 Portober. (Faktur über Leipzig). = Direkte Lieferung an Firmen, mit denen wir nicht in Rechnungsverkehr stehen, nur unter Postnachnahme. — Täglich Sendung nach Leipzig. Zeitschriften werden nur in Berlin ausgeliefert. at. *Kommissionshaus.*

Rothgiesser & Possekel, Berlin NW 6, Luisenstr. 31a. Verlag. Gegr. 27/II. 1924. (🖃 Norden 11291. — TA.: Rothgiesser Berlin 8. — 👁 119638 unter Iwan Rothgiesser.) Inh.: Iwan Rothgiesser. = Liefern direkt mit 1/1 Portoberechnung (Faktur über Leipzig). Täglich Sendung nach Leipzig. =

⊛Rothhaupt, Wilhelm: Arno Loth Inh.: Wilhelm Rothhaupt, Rosenheim.

⊛Rothmaier, Heinrich, Wandsbek, Kampstr. 25. Buchh., Lesezirkel, Leihbibl., Anzeigen-Annahme. Gegr. 1/X. 1896. (🖃 D. 8 Wandsbek 2459. — Ⓜ Wandsbeker Bank A.-G. — 👁 38087). Inh.: ⊛Heinr. Albert Rothmaier. Geschäftsf. u. Prokur.: August Heinrich Henjes. w. *Volckmar.*

Rothschild, Otto, Geschäftsf.: Antiquariat Altman G. m. b. H., Berlin.

⊛Rothschild, Dr. Walther, Berlin-Grunewald, Erdener Str. 11. Verlh. Gegr. 1/X. 1905. (🖃 Pfalzburg 3243. — 1/2 9—1/2 5. — Ⓜ Darmstädter u. Nationalbank, Dep.-Kasse D. — 👁 Berlin 12374.) Inh.: ⊛Dr. Walther Rothschild, Hofverlagsbuchh. a. *Volckmar.*

Rothschild, A., Frankfurt (Main) 1, Allerheiligenstr. 72. Buchh. (🖃 Hansa 2910.) w. *Koehler.*

⊛Rothschild, Hans, Geschäftsf.: Antiquariat Hans Rothschild G. m. b. H., Köln.

⊛Rothschild, Gustav, Geschäftsf.: Mayer & Müller, G. m. b. H., Berlin u. Leipzig.

Rothschild, Frau Paula: M. Hirsch, Potsdam.

Rothstock, Adolf, Leipzig S 3, Pegauer Str. 5. Buch-, Pap.- u. Schreibwh. w.

⊛Rotophot A.-G. für graphische Industrie, Berlin SW 68, Alexandrinenstr. 110. (🖃 Dönhoff 5001—08. — TA.: Rotophot Berlin.) Vorstandsmitgl.: ⊛Hans Kraemer. *Fleischer.*

Rotschy frères, Genf [Genève] (Schweiz), Corraterie 22 u. Rue du Stand 64. Musik.-, Piano- u. Instrumh. Gegr. 1865. (TA.: Rotschy Musik Genf. — Ⓜ Comptoir d'Escompte.) Inh.: Henri Rotschy u. Gustave Adolphe Rotschy, s. 1/IX. 1909. — Komm.: Paris, Gallet. w. *Volckmar.*

Rott, Ernst: Polatsek'sche Buchh., Temesvár.

Rottenburger Zeitung G. m. b. H., Rottenburg (Neckar). Buchdr., Zeitungs- u. Buchverlag. Gegr. 1888. (🛏 29. — TA.: Zeitung. — 🏛 Stuttgart 9026.) Geschäftsf.: Hilda Hofmeister. Herausgabe tägl. Rottenburger Zeitung u. Neckarbote, monatlich Rottenburger Monatsschrift für praktische Theologie.
a. *Volckmar.*

Rotter, Eugen, Oberglogau. Buch-, Musik.- u. Schreibmath. Gegr. 1/VI. 1878.
w. *Hartmann.*

Röttgers Verlag, Ernst, Berlin SW 61, Johanniterstr. 4/5. Abt. IV der Vaterländischen Verlags- u. Kunstanstalt (Inh. Verein für Berliner Stadtmission). Gegr. 1/VIII. 1882. (🛏 Sammelnummer F 6 Baerwald 5701. — So. 8—4. Sbd. 8—2, Wi. 8—5.) Geschäftsführer: Direktor Wilhelm Neumann. Prokur.: Max Bartos. Verlagsleiter: Artur Giesemann. ⚓ a. *Wallmann.*

Röttger, Adolf, Gandersheim. Buchh. Gegr. 18/X. 1898. w. *Maier.*

Röttger, Hermann: Ahlswe & Röttger, Hamburg.

Röttger's, Ernst, Buchhandlung, Friedrich Lometsch, Kassel, Kölnische Str. 5. Buch- u. Kunsth. Spez.: Theologie. Protest. Volks- u. Jugendlit., Schöne Literatur. Gegr. 1/VIII. 1882. (🛏 1533. — TA.: Lometsch Kassel. — 🏛 Frankfurt [Main] 11608.) Inh.: Friedrich Lometsch, s. 1/VII. 1903. ⚓ w. *Wallmann.*

Röttger, Rudolf: Hessische Schulbuchh., Kassel.

Rouge, F., & Cie., Lausanne (Schweiz). Buchh. u. Verlag. Gegr. 1860. Inh.: Francis Rouge u. Jacques Hurter, s. 1/VII. 1902.
w. *Koehler & Volckmar A.-G. & Co., Abtl. Ausland.*

Roussel, Emil, Mitinh.: Heintz & Roussel, Internationale Buch- u. Kunsthdlg., Davos-Platz.

Roux & Viarengo, Verlag, Turin siehe Sten, Turin.

Röwer, Georg: Buchdruckerei u. Verlagsanstalt W. Röwer, Berlin.

Rowohlt, Ernst, Verlag, Kommanditgesellschaft auf Aktien, Berlin W 35, Potsdamer Str. 123 B. Gegr. 7/I. 1919. (🛏 Lützow 4931 u. Nollendorf 3396 — 8—4. — TA.: Rowohltverlag Berlin. — ††† Direction der Disconto-Ges., Berlin, Dep.-Kasse Lützowstr. — 🏛 53840.) Mitgl. d. B.-V.: Ernst Rowohlt. Ges.-Prokur.: Ernst Mayer u. Paul Poradowski. — Komm.: Wien, Zentralauslieferung deutscher Verleger A. Hartleben. a. *Fleischer.*

Rózsavölgyi & Comp., Budapest, Leipzig C 1, Karlstr. 10 u. **Berlin** W 50, Rankestr. 34. (Alberti-Verlag.) Musik-Verlag.
a. *Hofmeister G. m. b. H.*

Rózsavölgyi és Társa, Budapest IV, Szervita-tér 5. Fil. VI, Andrássy ut. 45. Buch-, Kunst- u. Hof-Musikh., Verl. u. Sort. Spez.: Musik, Architektur, Kunstgewerbe, Schöne Lit., Bibliographia, Bibliophilia, Naturwissenschaft, Astronomie, Physik, Kunst, Geschichte Kosmographie Gegr. Okt. 1850. (🛏 11588, 21008, 14325. — TA.: Rosamusik Budapest. — Dresdner Bank, Leipzig. — 🏛 Berlin 122541.) Inh.: Victor Alberti, Béla Ángyán u. Gusztáv Bárczy. Prokur.: Rezsö Alberti, Jenö Sugár u. Pál Straub. Verlags- u. Antiquariatskataloge erbeten. **Verlag wird für Deutschland in der Leipziger Zweigniederlassung ausgeliefert.** — Komm.: Wien, Lechner & Sohn. *Buchabtlg.:* a.w. *Brockhaus. Musikabtlg.:* a. *Hofmeister G. m. b. H.*

Rozsnyai, Karl, Budapest, Muzeumkörút 15. Buch- u. Musikh., Verlag u. Sort., Grammophonhandl. Offizieller Musikverlag des Lehrstoffes der Ungar. Landes-Musikakademie in Budapest. Spez.: Musikalien, Kunst. Gegr. 15/XI. 1889. (Ungar. Allg. Credit-Anstalt. — 🏛 Budapest 7205.) Inh.: Béla Rozsnyai u. Robert Rozsnyai, s. 15/I. 1918. = Liefern direkt mit 1/1 Portober. (Barfaktur über Leipzig). = — Komm.: Wien, Friese & Lang.
at.w. *Fernau.*

Rübe, Ernst: Th. Egert Inh. Ernst Rübe, Berlin.

Rübe, Max, Leipzig C 1, Gellertstr. 7. Kommissions- u. Sortbh. f. in- u. ausl. Lit. Seit 7/IX. 1876. Gegr. 8/VI. 1863. (🛏 26280. — TA.: Max Rübe Leipzig. — Allg. Dtsche Credit-Anst., Leipzig. — 🏛 67016.) Inh.: Paul Friedrich Rübe, s. 1/VII. 1881, u. Paul Joseph Rübe, s. 31/I. 1911. Alle im Auslande erschienenen Bücher, Zeitschriften u. Musikalien werden schnell und zu günstigsten Bedingungen besorgt. Reichhaltiges Lager von ausländischer Literatur. Liefert Neuigkeiten der französischen Literatur in Kommission. Export-Reisevertrieb deutscher Bücher und Zeitschriften. Auslieferungslager von Skinner's, Welt-Baumwoll-Adressbuch. w.

Rubenow's Buchh., W., Inh. Johannes Herter, Berlin N 31, Brunnenstr. 85. Buchversand, Kontorartikel. Seit 1/III. 1919. w. *Brauns.*

Rubin, M. H., Lemberg [Lwów] (Polen), Batorego 4 u. 26. Buchh., Antiquar. u. Musikh. Gegr. 1912. (🏛 Warschau 148758.) Inh.: Moses Herz Rubin. Kataloge u. Prospekte, Antiquariatskataloge über Polonica Geschichte u. Philosophie direkt erbeten.
Koehler & Volckmar A.-G. & Co., Abtl. Ausland. Für die Musik-Abtl.: Simrock.

Rubinstein, Bernhard: Heinrich Caspari, Verlagsbh.; Geschäftsf.: I. Ladyschnikow, Verlag G. m. b. H., Berlin.

Rubinstein, Josef, Wien VII/2, Sigmundsgasse 11. Verl.- u. Grossobh. Seit 15/IX. 1897. Gegr. 2/VI. 1874. Fa. protokolliert. (TA.: Rubinstein Wien Sigmundsgasse. — 🏛 Wien 41817; Prag 41817; Budapest 5064; Zagreb 40098; Warschau 190777; Leipzig 40723.) Inh.: Victor Rubinstein, Berta Rubinstein u. Ernst Neufeld. w. *Kummer.*

Rubinstein, Salo, Wien II, Aspernbrückengasse 3 (nicht zu verwechseln mit der Firma J. Rubinstein, Wien). Buch-, Kunst- u. Musikh., Antiq. Seit 25/V. 1912. Gegr. 1876 unter d. Firma Gebrüder Rubinstein. (Postscheck 40687. — Oesterr. Credit Anstalt, Wien I, Konto Hans Rubinstein. — Leipzig 96702 [Hans Rubinstein]). Inh.: Margarete Angel geb. Rubinstein. w. *Koehler.*

Rubinverlag, Wilhelm Köhler, München 2, Kaiser-Ludwig-Pl. 8. Theater-u. Bühnenmanuskript-Verlag. Gegr. 1869. (Postscheck II, 50721. — 8—12, 2—6. — TA.: Rubinverlag München. — Deutsche Bank, Filiale München. — München 4840; Wien 83623; Prag 77673.) Inh.: Wilhelm Köhler. — Bühnenverlag liefert nur mit Aufführungshonorar. at. *Bernh. Hermann & G. E. Schulze.*

Rübsamen, Wilhelm C., lithogr.-kartogr. Anstalt, Druckerei und Verlag G. m. b. H., Stuttgart, Reinsburgstr. 102. Gegr. 1868. Geschäftsf.: Ernst Gross. Liefert nur direkt.

Rückert, Ludwig, Vilshofen (Niederbayern). Buch-, Papier- u. Schreibmath. nebst Buchdr. Gegr. 1/VII. 1870. (Postscheck 35. — TA.: Rückert Vilshofen a. D. — München 7251.) Inh.: Friedrich Rückert. w. *R. Hoffmann.*

Rückert-Buchhandlung Johannes Trebst, Schweinfurt, Markt 5. Buch-, Kunst- u. Musikh., Verlag, Antiquariat, Leihbücherei, Konzert- u. Vortragsagentur, Zeitungsvertrieb, Annoncen-Exped., Schweinfurter Plakatwesen. Seit 15/VIII. 1921. Gegr. 10/VII. 1871 als Stoer's Buchhdlg. (Postscheck 172. — 8—7. — TA.: Rückertbuchhdlg. — Darmstädter Bank. — Nürnberg 9222.) — Komm.: Stuttgart, Koch, Neff & Oetinger. a. w. *Fleischer.*

Rückl, Rudolf, Mitinh.: Volksbuchh. Kremser & Co., Teplitz-Schönau.

Ruckmich, Carl, Musikhaus, Freiburg (Breisgau). Gegr. 29/IX. 1852 bezw. 1827 als B. Ruckmich. (Postscheck 4242. — Karlsruhe 366.) Inh.: Ludwig Ruckmich, Elisabeth Ruckmich u. Frieda Hauser. Liefere direkt mit 1/1 Portoberechnung. at. w. *Bernh. Hermann & G. E. Schulze.*

Rueckold, Paul, Mitinh.: Burgemeister, Rueckold & Cia., Valdivia (Chile).

Rudert, Theodor: Verlag für aktuelle Philosophie, Berlin-Halensee.

Rudert, Arnold Willi, Geschäftsf.: Industrieverlag G. m. b. H., Chemnitz.

Rüdiger, J. A. Curt, Berlin-Friedenau, Wilhelm Hauffstr. 8. Sort., Musik. u. Antiq. Gegr. 1/IX. 1911. (Postscheck Rheingau 2469.) Unverlangte Sendungen verbeten. w. *F. E. Fischer.*

Rüdiger, C. F., (Inh. Ernst Zühl), Leipzig S 3, Südplatz 7. Buch- u. Paph. Gegr. 1882. (Postscheck 30448. — 56612.) w. *Busch.*

Rudinescu, M., Direktor: Socec & Co., A.-G. f. Buch- u. Papierh. Bukarest.

Rudl, Ernst, Abt. Buchhandlung, Mähr.-Schönberg, [Sumperk] (Mähren). Gegr. 1/IX. 1922. (Union-Bank, Mähr.-Schönberg.) Unverl. Sendungen verbeten. Kataloge u. Rundschreiben aus den Gebieten schöngeist. Literatur, Philosophie u. Kunst erwünscht. w. *Koehler.*

Rudloff, C.: W. Essmann Nachf., Würzburg.

Rudolf, A., Buchhandlung-Antiquariat, Zürich I, Zähringer Str. 28. Sortiment. Gegr. 1/XII. 1924. (Postscheck Hottingen 5637. — VIII 5378.) Inh.: Anton Rudolf-Itzin. — Komm.: Stuttgart, Koch, Neff & Oetinger. a. w. *Fernau.*

Rudolph, Carl, Buchhandlung, Beuthen (Oberschl.), Tarnowitzer Str. 10. Gegr. Nov. 1910. (Postscheck 1840. — 7—8. — TA.: Rudolphbuch. — Volksbank, Beuthen. — Breslau 33473.) Inh.: Carl Moeser, s. 12/II. 1920. a. w. *Koehler.*

Rudolph'sche Verlagsbuchhandlung, Dresden-A. 16, Striesener Platz 16. Verl. u. Sorth. Gegr. 2/I. 1894. (Postscheck 33613. — 8—4, Sbd. bis 1. — TA.: Rudolphs Verlag Dresden. — Dresden 15350; Saarbrücken 4544; Wien 130441; Prag 79292; Zürich VIII 9458; Warschau 190649; Laibach 20339; Budapest 22612.) Inh.: Frau Marie Elisabeth verw. Rudolph, s. 4/VIII. 1913, u. Emil Rudolph, s. 1/VIII. 1917. Prokur.: Edward Charles Mickelthwate. a. w. *Kommissionshaus.*

Rudolph, Herbert, Buchhandlung, Dresden-A. 19, Augsburger Str. 3. Sorth. Gegr. 1/XII. 1920. (Postscheck 31502. — Dresdner Handelsbank, Dresden. — 16664.) w. *Ed. Schmidt.*

Rudolph, Arno, Leipzig O 27, Arnoldstr. 22, I. Buchh. w.

Rudolph, Reinhold: Konkordia-Verlag Reinhold Rudolph, Leipzig.

Rudolph, Thankmar: Vaterländischer Buchvertrieb Thankmar Rudolph, Leipzig.

Rudolph Nachf., Johannes, Dresden-A. 1, Grunaer Str. 38. Buchh., Antiq., Verlag. Gegr. 11/X. 1922. (Postscheck 15778. — 25825.) Inh.: Walter Flechsig, s. 1/V. 1926. w. *Carl Emil Krug.*

Ruef, Wilhelm, Ulm (Donau), Bei der Wengenkirche. Buch- u. Kunsth. Gegr. 1898. — Unverlangte Sendungen verbeten. Komm.: Stuttgart, Süddeutsche Gross-Buchh. w. *Maier.*

Ruff, Wilhelm, Hechingen am Hohenzoller. Reise-, Versand- u. Sortimentsbuchh. Gegr. 19/I. 1924. (Spar- u. Leihkasse f. d. Hohenz. Lande, Fil. Hechingen; Deutsche Volksbank, Fil. Saarbrücken. — Stuttgart 16339.) Mitglied des Vereins der Reise- u. Versandbuchhandlungen E.V. — Komm.: Stuttgart, Koch, Neff & Oetinger. w. *Volckmar.*

Rüffer, C., Flensburg, Rathausstr. 12. Buch- u. Kunsth. Gegr. 1/X. 1901. (Postscheck 685. — $8^1/_2$—$6^1/_2$. — Creditbank G. m. b. H., Flensburg. — Hamburg 34322.) Unverlangte Novasendungen verbeten. ⚓w. *Koehler.*

Rufu-Verlagsgesellschaft m. b. H., Hamburg 36, Grosse Bleichen 53 (Artushof). Buch-, Zeitungs- u. Zeitschriftenverlag. Gegr. 29/X. 1925. (Postscheck Alster 9885 u. 9886. — TA.: Rufuverlag. — 63826.) Geschäftsf.: Friedrich Degen. Prokur.: Alfred Brügmann. a. *Brauns.*

Ruegenberg, F. X., Verlagsanstalt, Olpe (Westf.). Verlag, Buch- u. Kunsth. (Köln 10158.) Inh.: Emma verw. Ruegenberg.

Rüger, Nicol., Mitwitz (Bayern). Buchh. u. Verl. Gegr. 1/XII. 1907. w. *Streller.*

Rüger, A., Riga (Lettland), Postfach 198, Scheunenstr. 6. Sort.-Buchh. Gegr. 2/XI. 1918 unter der Firma A. Rüger & C. Zachael. (357). w. *Brauns.*

Ruh, Emil, vormals Ruh & Walser, Adliswil b. Zürich (Schweiz), Zürichstr. 707. Musikverl. u. Instrumh. Gegr. 1908. (Postscheck 26. — TA.: Ruh. — Zürich VIII. 1366; Leipzig 89039.) Inh.: Emil Ruh, s. 1908. a.w. *Hofmeister G. m. b. H.*

Ruhe, Ewald, Geschäftsf.: Buchhandlung der Altonaer Stadtmission G. m. b. H., Altona (Elbe).

Ruhe, Hans, Altona-Bahrenfeld, Emmichstr. 29. Verlags- u. Sortimentsbh. Gegr. 28/I. 1926. (Postscheck D 9. 2540. — Altonaisches Unterstützungs-Institut, Altona. — Hamburg 67017.) ⚓a. *Cnobloch.*

Rühe, Fritz, Berlin SW 68, Charlottenstr. 74/75. Verlh. Gegr. 1/IV. 1886. (Postscheck Zentrum 12487. — 21206.) *Volckmar.*

Rühe, Fritz: Georg Nauck (Fritz Rühe), Berlin.

Ruhe, Ewald, Hamburg 20, Erikastr. 135. Verlagsbuchh. Gegr. 1/VII. 1925. (TA.: Ruhe Hamburg 20. — Dresdner Bank, Hamburg, Dep.-Kasse Eppendorf. — 36845.) Liefere direkt mit $^1/_1$ Portoberechnung. **Vollständige Auslieferung in Leipzig.** ⚓a.w. *Wallmann.*

Ruhfus, Fr. Wilh., Dortmund, Königshof 23. Verlh., Geschäftsbücherfabrik, Buch- u. Steindr., lithogr. u. photo-chemigr. Anst. Gegr. 1/I. 1866. (Postscheck 33, 65, 66 u. 1517. — 8—5, Sbd. bis 1. — TA.: Buchgewerbe Dortmund. — Commerz- u. Privat-Bank; Deutsche Bank; Dortmunder Bankverein; Dresdner Bank; Städtische Sparkasse, sämtlich in Dortmund. — Essen 14665.) Inh.: Dr. phil. Wilhelm Ruhfus, Paul Ruhfus u. Max Ruhfus, s. 23/XII. 1913. Ges.-Prokur.: Wilhelm Guntenhörner, Hugo Rydzek u. Albert Wingen. Der Verlag führt getrennte Rechnung. ⚓ *O. Klemm.*

Ruhfus, Heinrich, G. m. b. H., Dortmund, Nordsternhaus, Markt 6/8. Buch-, Papier-, Schreib- u. Zeichenwh., Bureaumöbel u. -Maschinen. Seit 1/III. 1913. Gegr. 1866. (Postscheck 1281 u. 1781. — 8—7. — †† Dortmunder Bankverein. — Dortmund 4159.) Geschäftsf.: Max Ruhfus. Zweiggeschäfte: Sonnenstr. 74 (hauptsächlich Schulbücher u. techn. Literatur), Münster Str. 86 u. Weissenburger Str. 2. ⚓w. *O. Klemm.*

Ruhfus, Paul, Geschäftsf.: Heimatverlag G. m. b. H., Dortmund.

Rühls Buch-, Kunst- u. Musikh., Eduard, (Georg Thomas), **Bautzen,** Lauengraben 8. Gegr. 1804. (Postscheck 2944. — Leipzig 21901.) ⚓w. *Kommissionshaus.*

Ruhl, Moritz, Leipzig C 1, Inselstr. 7/11. Verlh. Abt. I. Militärische u. heraldische Farbendruckwerke, Wappen-, Flaggen-, Uniform-Tafeln. Abt. II. Landkarten, Wanderführer, Pläne, Unterrichtswerke. Abt. III. Betrachtungen, Erbauungen, Lebensbeschreibungen, Gespräche. Gegr. 19/III. 1855. (Postscheck 17789 u. 25506. — †† Allgem. Deutsche Credit-Anstalt, Abt. Buchhandel, Leipzig. — 54309.) Inh.: Carl Bernhard Starke. Ges.-Prokur.: Felix Starke. Liefere direkt mit $^1/_1$ Portoberechnung (Faktur über Leipzig).

Ruhlaer Buchhandlung Bruno Eppelin, Ruhla. Buch-, Kunst-, Musik.-, Antiq.- u. Lehrmh. Gegr. 1/VII. 1920. (Postscheck 69. — Stadtsparbank, Ruhla. — Leipzig 49583.) Unverlangte Sendungen gehen unter Spesennachnahme zurück. Übernahme von Alleinvertretungen. w. *Fr. Foerster.*

Rühle, Richard, Musikkaufhaus, Berlin S, Oranienstr. 64 u. 65. Musikalien, Bücher, Instr., Grammophone. Gegr. 1887. (Postscheck Moritzplatz 11307. — 4780.) Verlagsabt.: Fidelio-Verlag. w. *Fleischer.*

Rühle jr., Richard: Musikhaus Friedrichstrasse Inh. Richard Rühle jr.; Süd-West-Verlag Richard Rühle jr., Berlin.

Rühle, Robert, Berlin S 42, Oranienstr. 64/65. Gross-Sortiment u. Verlag. Gegr. 1888. (Postscheck Moritzplatz 3183/84. — S. Bleichröder Stadtkasse, Berlin, Unter den Linden 12/13. — 60512.) Unverlangte Sendungen verbeten. **Verlags-Auslieferung in Berlin u. Leipzig.** ⚓a.w. *Fleischer.*

Rühle, Robert: Allegro-Verlag; Rich. Kaun-Verlag, Berlin.

Rühle, Walter: Fidelio-Verlag (Inh. Walter Rühle), Berlin.

Rühle, Otto: Verlag Am anderen Ufer, Buchholz (Amtsh. Dresden).

Rühle, Alfred, Grossbuchhandlung, Leipzig C 1, Holsteinstr. 1 II. Gegr. 1/IX. 1917. (Postscheck 65325. — 52997.)

Rühle, Carl, Leipzig C 1, Heinrichstr. 11. Musikverl. (Postscheck 60283. — 53753.) Inh.: Carl Rühle u. E. Rühle. a. *Fleischer.*

Rühle, Dr. Carl, Geschäftsf.: Wilhelm Diebener G. m. b. H., Leipzig.

⊛♀**Rühle & Wendling, Leipzig** C 1, Heinrichstr. 11. Musik-Verl. Gegr. 1/XI.1897 (☎ 60628. — So. Sbd. bis 2. — ⟲ 66380.) Inh.: ⊛♀Frau Marie Pauline Elsa Wendling geb. Rühle. — Komm.: Berlin, Robert Rühle. a. *Fleischer.*

Rühle-Zechlin, Richard, Inh.: Wilhelm Zechlin, Berlin W 30, Goltzstr. 24. Musik.-, Pianof.- u. Instrumh., Musikverl. Gegr. 1903. (☎ Lützow 112. — ⊛ Nationalbank für Deutschland.) Inh.: Wwe. Marie Zechlin s. 1/VI. 1927. ⚓n. *Fleischer.*

Rühling, Erich: Arnold Simon's Musik-Sortiment u. Leihanstalt (Pinkvoss & Düsing), Hannover.

⊛Rühling, Wilhelm: F. H. Kerle, Heidelberg.

⊛**Rühlmann, Johannes, Heidelberg,** Leopoldstr. (Anlage) 9. Buch- u. Zeitschriftenh. Gegr. 1/VIII. 1908. (☎ 1434. — 8—7. — TA.: Rühlmann. — ⊛ Rhein. Credit-Bank. — ⟲ Karlsruhe [Baden] 27888.) w. *Cnobloch.*

⊛Ruhtenberg, Curt: G. Löffler, Riga.

⊛Rummel, Arthur, Direktor: Fritzsche-Hager A.-G., Leipzig.

⊛**Rummler, Paul, Arendsee** (Altmark). Buchh. Seit Juni 1899. Gegr. 1886. (⟲ Magdeburg 5990.) Inh.: ⊛Gottlieb Klipp. w. *E. Bredt.*

⊛Rumpe, Ernst, Mitinh.: Pfeffer'sche Buch- u. Kunsth., Ernst Rumpe, Bielefeld.

⊛Rumpf, Fritz, Geschäftsf.: „Rhein" Verlagsgesellschaft m. b. H., Duisburg.

Rumpf, August, Mitinh.: Wilhelm Schille & Co., Karlsruhe (Baden).

⊛Rumpf, Susanna, Geschäftsf.: Katholische Vereinsbuchhandlung „Unitas" G. m. b. H., Nürnberg.

Runckwitz, Friedr. M. Hermann: Heinrich Heilmann, Cölleda.

⊛Rundensteiner, Robert: Hugo Lorenz, Leipzig.

⊛**Rundschau G. m. b. H. Hannover-Berlin, Hannover,** Marienstr. 8, I. Verlh. Gegr. 1/IV. 1905. Geschäftsf.: ⊛Max Schaper. *Bernh. Hermann & G. E. Schulze.*

Runge, Gustav, Babenhausen (Hessen). Buch- u. Schreibwh. w. *Maier.*

⊛**Runge, Edwin, Berlin-Lichterfelde,** Holbeinstr. 1. Verl.- u. Sorth. Gegr. 1/XI. 1886. (☎ Lichterfelde 1100. — ⟲ Berlin 18392.) Inh.: ⊛Dr. jur. Hans Neumann, s. 1/I. 1919. ⚓a. *Wallmann.*

Runge, H., Elsterwerda. Buch-, Kunst- u. Musikh. Seit 7/X. 1892. Gegr. 1858. Inh.: Paul Runge. w. *Maier.*

Runge, Wenzel, Mitinh.: Volksbuchh. Runge & Co., Reichenberg (Böhmen).

Runte, Walter: H. Geck Papierhaus Inh.: Walter Runte, Essen.

Rüpke, Bertha, Bielefeld, Niederwall 6. Antiq., Buch-, Musik.- u. Paph. Gegr. 1902. (⊛ Dresdner Bank.) Geschäftsf.: Chr. Rüpke. Unverlangte Sendungen verbeten. w. *Kommissionshaus.*

Rupp, Albert, Stuttgart, Schreinerstr. 14. Buchh. u. Buchb. Seit April 1896. Gegr. 1/VII. 1866. (☎ 25919.) Inh.: Wilhelm Kranz. w. *Koehler.*

⊛**Ruppert, G. E., Lodz** (Polen), Glówna 21. Buch- u. Kunsth. Gegr. 1/IX. 1924. (☎ 2665. — ⟲ Warschau 63532.) Inh.: ⊛Gustav Eduard Ruppert. Unverlangte Sendungen verbeten. w. *L. Naumann.*

⊛**Ruppert, M., Zweibrücken,** Hauptstr. 31. Buch-, Musik.- u. Lehrmh. Seit 1/IV. 1883. Gegr. 2/IV. 1872. (⟲ Ludwigshafen [Rh.] 10002.) Inh.: ⊛Frau Josefine verw. Ruppert. — Komm.: Stuttgart, Koch, Neff & Oetinger. w.

⊛Rupprecht, Ernst Emil, Mitinh.: Deutsches Verlagshaus Bong & Co.; Prokur.: Rich. Bong, Berlin u. Leipzig.

⊛Rupprecht, Hugo: Max Adam's Buchh., Inhaber Hugo Rupprecht, Glatz.

Ruprecht, Regierungsrat Alwin, Schatzmeister u. Leiter: Verlag des Deutschen Sprachvereins (E. V.), Berlin.

⊛Ruprecht, Günther, Prokur.: Vandenhoeck & Ruprecht, Göttingen.

⊛Ruprecht, Gustav, ⊛Dr. Wilhelm Ruprecht u. Kapitänleutnant a. D. Karl Ruprecht: Vandenhoeck & Ruprecht Göttingen.

⊛**Rüsch, Adolf, Verlag, Grossenwörden** (Nieder-Elbe). Gegr. 1/VII. 1912. (⟲ Hamburg 4503.) ⚓a. *Fleischer.*

⊛Rüsch, Adolf: Verlag Deutsche Bücherei (Adolf Rüsch), Grossenwörden (Niederelbe).

Ruschke, M., Geschäftsf.: Münchener Druck- u. Verlagshaus G. m. b. H., München.

♀**Russischer Musikverlag G. m. b. H., Berlin** SW 11, Dessauer Str. 17. Gegr. 16/III. 1909 von S. u. N. Kussewitzky. (☎ Kurfürst 6158. — 9—5. — TA.: Verrus Berlin. — ⊛ Deutsche Bank, Berlin, Mauerstr. — ⟲ Berlin 58669.) Geschäftsf.: ♀G. Paitschadze. Prokur.: F. Weber. Auslieferung: Breitkopf & Härtel, Leipzig; Société anonyme „Des grandes éditions musicales", 22 Rue d'Anjou, Paris 8e; Hawkes & Son, London W 1; Union Musical Española, Barcelona, Madrid, New York. a. *Breitkopf & Härtel.*

⊛**Rüters, Paul, Berlin** SW 11, Dessauer Str. 7. Verlag. Gegr. 1/IX. 1908. (☎ Nollendorf 6918 u. 6919. — ⊛ Deutsche Bank, Dep.-Kasse C, Berlin W 9. — ⟲ Berlin 24542.) a.w. *Opetz.*

Ruthe, Emil, Brakel (Kr. Höxter). Buchdr., Zeitungs-Verl., Buch- u. Paph. Gegr. 1888. (☎ 133. — TA.: Ruthe Brakelkreishöxter. — ⊛ Kreissparkasse, Brakel. — ⟲ Hannover 28356.) w. *Koehler.*

Ruthe, Alfred, Mitinh.: Wolf & Ruthe, Magdeburg.

⊛Ruthemann, Gerhard: Hugo Starcke, Buchh., Uelzen.

Rutkowska, Eleonore, Buch- u. Musikalienhandlung, Graudenz [Grudziadz miasto] (Polen), Sienkiewicz 7. Musikh., Musik.-Leihanst. u. Pianof.-Niederlage. w. *Breitkopf & Härtel.*

Rütten & Loening Verlag, Frankfurt (Main) 1, Eschersheimer Landstr. 42. Verlh. Spez.: Schöne Lit., Exotische Reisen, Biogr., Memoiren, Bilderbücher. Gegr. 1/VII. 1844. (Hansa 2734. — So. 7½—5, Wi. 8½—6, Sbd. bis 1. — TA.: Rüttenloening Frankfurtmain — †† Ernst Wertheimber & Co., Frankfurt [Main]; Deutsche Effekten- u. Wechselbank, Frankfurt [Main]. — 9373; Basel V 6597.) Inh.: Sanitätsrat Dr. Diedrich Becker, Adolf Neumann, Frl. Brandine Oswalt, Wilh. Ernst Oswalt. Bevollm.: R. Blank u. A. Brach. **Auslieferung in Leipzig;** Auslieferung für Österreich: Verlag Leopold Heidrich, Wien I, Spiegelgasse 21. ⚓ a. *Volckmar.*

Rutz, Ludwig, (L. Tinner), **Neuss,** Crefelder Str. 60. Buch-, Kunst-, Papier- u. Schreibwh. u. Verlag. Gegr. 1/XII. 1903. (838. — †† A. Schaaffhausenscher Bankverein, A.-G., Fil. Neuss.) Inh.: Wwe. L. Tinner, s. 1/VI. 1920. w. *Volckmar.*

Ruyter, A. H. de: Edelman-Barendregt (A. H. de Ruyter), Amsterdam.

Ruzitska, O., Budapest VII, Károly-Király-út 9. Buch- u. Musikh., Antiq. Gegr. 1917. Inh.: Alexander Gartner. w. *Koehler.*

Rymer, F. J., Direktor: Sampson Low, Marston & Company Ltd., London.

Rysselberghe (Van) & Rombaut (Anc. Librairie scientifique E. Van Goethem), **Gent** [Gand] (Belgien), Place d'Armes 1. Inh.: P. van Rysselberghe u. G. Rombaut. w. *Rübe.*

S.

Saade, Wilhelm, Osterholz-Scharmbeck. Buchh. Seit 16/III. 1907. Gegr. 16/X. 1905. (🛏 222. — 7—7. — Ⓜ Amtssparkasse Osterholz-Sch. — 👁 Hamburg 46358.) *Streller.*

Saal, Adolf, Sortiment, Lauenburg (Elbe). Gegr. 3/IV. 1893. (🛏 35. — Ⓜ Lauenburgische Landesbank; Sparkasse der Stadt Lauenburg. — 👁 Hamburg 8138.) w. *Staackmann.*

Saal, Adolf, Verlag, Lauenburg (Elbe). Gegr. 5/XII. 1913. (🛏 35. — Ⓜ Lauenburgische Landesbank. — 👁 Hamburg 8138.) ⚓ a. *Staackmann.*

Saalfrank, Erich J., Greiz, Thomasstr. 23. Buch-, Kunst- u. Musikh. Gegr. 14/III. 1924. (TA.: Erich Saalfrank Greiz. — Ⓜ Städt. Spar- u. Girokasse, Greiz. — 👁 Leipzig 96224.) Inh.: Erich Johannes Saalfrank. Unverl. sowie Nachnahmesend. verbeten. Antiquariatskat. in 2facher Anzahl direkt erbeten. w. *Maier.*

Saalfrank, Moritz, Helmbrechts (Oberfr.). Buchh., Papier-, Schreib- u. Bürowaren. Gegr. 1879. (🛏 156. — Ⓜ Gewerbebank, Helmbrechts. — 👁 Nürnberg 20555.) Unverlangte Sendungen verbeten. w. *Streller.*

Saalmann, L., Antiquariat, Berlin NW 21, Stephanstr. 25. Gegr. 1/III. 1892. Inh.: Ludwig Saalmann, s. 1892 u. Walter Saalmann, s. 1912. *Fleischer.*

Saalmann, Ernst, Velbert (Rheinland). Buch-, Kunst- u. Musikh. Gegr. 20/VII. 1888. (🛏 232. — Ⓜ Deutsche Bank; Städt. Sparkasse Velbert. — 👁 Köln 94903.) ⚓ w. *Fleischer.*

Saam, Franz, Frankenthal (Pfalz), Bahnhofstr. 36. Buch-, Kunst- u. Musikh. Seit Juli 1903. Gegr. 1880. (🛏 555. — 👁 Ludwigshafen 6556.) Unverlangte Sendungen gehen mit Spesennachnahme zurück. — Komm.: Stuttgart, Koch, Neff & Oetinger. ⚓ w. *Koehler.*

Saar, Heinrich, Wien XV/1, Mariahilfer Str. 176. Buchh., Antiq. Seit Juli 1889. Gegr. im Juni 1877. (🛏 32417. — 8—6. — 👁 Wien 103016; Leipzig 90463; Prag 59571.) Inh.: Josef Saar, s. 1/IV. 1920. Ständig beeideter Schätzmeister und Sachverständiger für alte Bücher des Handelsgerichts in Wien. ⚓ w. *Fernau.*

Saarbach's Zeitungs-Vertrieb, Köln, Komödienstr. 44. Gegr. 1/VII. 1919. (👁 66129.) Inh.: Wilhelm E. Saarbach. Prokur.: Frau Franziska Saarbach. *Fleischer.*

Saarbrücker Druckerei und Verlag A.-G., Saarbrücken 3, Königin-Luisen-Str. 1. Zeitungsverlag u. Druckerei. Spez.: Heimatliteratur. Gegr. 1/VII. 1920. (🛏 460—462; 3130—3134; 694. — TA.: Landeszeitung. — Ⓜ Deutsche Bank, Filiale Saarbrücken. — 👁 Amt Saarbrücken 45 für Frs. und Amt Köln 3073 f. Reichsmk.) Direktoren: Josef Hall (Geschäftsf.) u. Emmerich Killian. Ges.-Prokur.: Kaspar Hall, Fritz Mark u. Jacob Fries. Handelsbevollmächtigte: August Heck u. Jakob Roth. — Verlag der Saarbrücker Landes-Zeitung, führendes Organ der stärksten und einflussreichsten politischen Partei des Saargebietes, massgebendes Handelsblatt und erstklassiges Insertionsorgan, Aufl. ca. 43000. — Sonntagsglocken an der Saar, kath. Wochenzeitung, vorzügl. Insertionsorgan, Auflage ca. 14000. — Männer-Apostolat-Mütter-Sonntag, kathol. Monatsblätter, über ganz Deutschland und im Ausland verbreitet. — Süd-West-Deutsche Sportzeitung, amtliches Organ einer Reihe süddeutscher Sportverbände, Auflage ca. 12000. — Saarländische Wirtezeitung, offizielles Organ des Gastwirteverbandes im Saargebiet. — Dasbach-Blätter, landwirtschaftliche Zeitschrift für das Saargebiet. — Der Saarhandel, offizielles Organ des Schutzvereins für Handel und Gewerbe im Saargebiet. — Deutsche Schule an der Saar, Organ des kath. Lehrerverbandes des Saargebietes. — Kulturleben an der Saar, Monatsschrift des Verbandes kath. Lehrerinnen im Saarland. — Saar-Radio-Zeitung, Organ des Saar-Radio-Clubs und seiner Untergruppen. — Mitteilungsblatt für das Schneidergewerbe, Fachorgan der Zwangsinnung Saarbrücken der Herren- und Damenschneider. — Der Kundendienst, Kundschaftsblatt des Verbandes der Lebensmittel-Einzelhändler des Saargebietes und weitere 10 Zeitschriften und Zeitungen. — Liefern direkt mit $^1/_1$ Portoberechnung (Faktur über Leipzig). Direkte Lieferung an Firmen, mit denen wir nicht im Rechnungsverkehr stehen, nur gegen vorherige Einsendung des Betrags. Wöchentlich 1 mal Sendung nach Leipzig. **Auslieferung nur vom Verlagsort.** *Volckmar.*

Saarzeitung A.-G.: Buchhandlung des Dillinger Tageblattes A.-G., Dillingen (Saar).

Saebel, Max, Berlin-Niederschöneweide, Brückenstr. 31. Sort.-Buch- u. Paph. Buchb. Gegr. 1909. (🛏 Obsch. 366. — Ⓜ Darmstädter u. Nationalbank, Dep.-Kasse K. — 👁 66707.) w. *Prager.*

Saebisch, C. F., Spremberg (Lausitz), Markt 22/23. Buchdr. u. Verlagsanstalt, Buchb., Buch- u. Paph. Gegr. 28/III. 1843. (🛏 540. — TA.: Anzeiger. — 👁 Berlin 41327.) Inh.: Max Saebisch. w. *O. Klemm.*

Sacharowitz, A., Finsterwalde (N.-Lausitz). Buch-, Landk.-, Lehrm.- u. Schreibwh. (🛏 135. — 👁 Berlin 16737.) w.

Sachers & Kuschel, Kolonialverlag, Berlin S 42, Ritterstr. 87. Verlag kolonialer Literatur. Gegr. 1/I. 1925. (🛏 Dönhoff 8270. — Ⓜ Hans Tietgen, Berlin SW. Schöneberger Str. 5. — 👁 2414.) Inh.: Heinrich Sachers u. Alfred Kuschel. **Auslieferung durch E. F. Steinacker, Leipzig, und auch direkt.** ⚓at. *Steinacker.*

Ⓑ Sachs, Heinrich, Direktor: Fremdsprachenbuchhandlung Heinrich Sachs A.-G., Berlin.

Sachs Erben, Robert: L. M. Barschall, Berlin.

Sachs, Julius: C. Becher vorm. Lichtenbergsche Musikhandlung, Breslau.

Sachs, J., Direktor: A.-B. Nordiska Kompaniet, Stockholm.

Ⓑ **Sachs, Fritz, Wien** VIII, Strozzigasse 32. Buch-, Kunst- u. Musikh. Gegr. 1894 in Budapest. (👁 Wien 176771; Leipzig 43805.) Übernimmt Vertretungen, Auslieferung, Inkasso. Prima Referenzen stehen zur Seite. w. *Brauns.*

Sachse, Friedrich, Chemnitz, Brühl 49. Buch- u. Zeitschriftenh. Gegr. 1/X. 1881. (8—12, 2—8.) Unverlangte Sendungen schicke nicht zurück. w. *Kommissionshaus.*

Sachse, Reinh., Leipzig O 39, Preussenstr. 33c. Schulbuchh. u. Buchbind. Gegr. 1/IV. 1905. Inh.: Frau Bernhardine Sachse. w. *Giegler's Buchh.*

Sachse, F. W., (Inh. Arno Hartmann), **Neustadt** (Sachsen). Buchh. Seit 1/X. 1913. w. *Maier.*

Sachse, F. W., Sebnitz (Sachsen), Lange Str. 2. Sort.-Buch- u. Musikh. Seit 20/VIII. 1871. (🛏 401. — Ⓜ Commerz- u. Privat-Bank, Zweigst. Sebnitz. — 👁 Dresden 35159.) Inh.: Oskar Sachse, s. 14/II. 1897. w. *Fleischer.*

Sachse, Gustav, Sebnitz (Sachsen), Lange Str. 4. Buch- u. Musikh. Gegr. 1/VII. 1905. (🛏 404. — 👁 Dresden 34542.) Inh.: Max Gustav Sachse. ⚓w. *Koehler.*

Ⓑ **Sachse & Heinzelmann, G. m. b. H., Hannover,** Georgstr. 22. Kunst- u. Buchh., Buch- u. Kunstantiquariat. Seit 1/IV. 1906. Gegr. 1/XI. 1880. (🛏 Nord 7364. — 👁 5589.) Geschäftsf.: Otto Heinzelmann, Ⓑ Berthold Betcke u. Adolf Seemeyer. Antiquariats-Kataloge in 2facher Anzahl direkt durch Post erbeten. ⚓w. *Kommissionshaus.*

Ⓑ Sachsel, Hans: Wilhelm Braumüller & Sohn, Universitätsbuchhändler; F. Lang Buchh. u. Antiqu. (Hans Sachsel), Wien.

Ⓑ **Sachsenwald-Verlag Dr. Werner Miessner, Leipzig** C 1, Kreuzstr. 20. Spez.: Hochschulwesen, Schöne Literatur, Kunstgeschichte. Gegr. 21/III. 1924 (🛏 24093. — TA.: Sachsenwaldverlag Leipzig. — 👁 59585.) Inh.: Ⓑ Dr. Werner Miessner. at. *Brauns.*

Ⓑ **Sächsische Schulbuchhandlung Paul Häfer, vorm. H. W. Schlimpert, Meissen.** Verl. u. Sort. Gegr. 1/I. 1869. (🛏 423. — 👁 Leipzig 41014.) Inh.: Ⓑ Albert Buchheim, s. 1893. Verkehrt nur direkt. w.

Sächsische Verlagsgesellschaft m. b. H., Leipzig C 1, Oststr. 46 I. Gegr. 17/IV. 1924. (🛏 63680, 63681. — Ⓜ Commerz- u. Privat-Bank, Fil. Leipzig, Dep.-Kasse A, Markt 16; Girokasse Leipzig, Abtl. Leipzig-Reudnitz. — 👁 62795.) Geschäftsf.: H. Krey. a. *Brauns.*

Ⓑ Sachsperger, Oskar, Gesellschafter: Qu. Haslinger, Linz a. D.

Sachs-Verlag, Hans, siehe Hans Sachs-Verlag, Walter E. Diefenbach, München.

Ⓑ **Sack, Hermann, Berlin** W 35, Potsdamer Str. 112. Juristische Fachbuchhandlung, Antiqu. Gegr. 1/VII. 1909. (🛏 Lützow 769, 770, 7249.) Prokur.: Fritz Riesenfeld. ⚓w. *Volckmar.*

Ⓑ **Sack, Hermann, Verlagsbuchhandlung, Berlin** W 35, Potsdamer Str. 112, III. Gegr. 1/VII. 1909. (👁 68750.) ⚓a. *Volckmar.*

Ⓑ Sack, Hermann: Spitzbogen-Verlag (Hermann Sack), Berlin.

Ⓑ **Sack, Hermann, Filiale Breslau, Breslau** I, Kupferschmiedestr. 40. Juristische Fachbuchhandlung u. Antiquariat. Gegr. 1/XII. 1923. (🛏 Ohle 8879.) Inh.: Ⓑ Hermann Sack, Berlin. Prokur.: Ernst Urban u. Roman von Helmersen. w. *Volckmar.*

Ⓑ **Sack, Hermann, Filiale Frankfurt, Frankfurt** (Main), Neue Mainzer Str. 76. Juristische Fachbuchhandl. u. Antiqu. Gegr. 1/II. 1927. (🛏 Hansa 7176.) Inh.: Ⓑ Hermann Sack, Berlin. w. *Volckmar.*

Sack, Richard, Oederan. Buchh. u. Buchdr. Durchschreibbücherfabrik. Gegr. 1/I. 1846. (🛏 32.) Inh.: Richard Sack. Prokur.: Friedrich Max Schubert. w. *Hartmann.*

Ⓑ Sackersdorff, Frau Margarethe: Schulbuchh. Emil Sackersdorff, Leipzig.

Ⓑ **Sacritz, Max, Berlin-Lichtenberg,** Frankfurter Allee 266. Buch- u. Paph. (🛏 Lichtenberg 3238. — Ⓜ Deutsche Bank, Depositen-Kasse RS. — 👁 Berlin NW 7 151558.) w.

Ⓑ **Sadowsky, Hugo, Berlin-Charlottenburg** 9, Kastanienallee 33. Verlh. Gegr. 1889 in Wiesbaden. (🛏 Westend 5570). Inh.: Ⓑ Rob. Kiepert. a. *Koehler.*

Säemann-Verlag, Berlin W 10, Friedrich-Wilhelm-Str. 2a. Gegr. 1913. (🛏 Lützow 294. — 👁 46692.)

Ⓑ **Šafář, Josef, Leihbücherei, Wien** VIII/1, Schlösselgasse 22. Seit April 1883. Gegr. Herbst 1863. (👁 Wien 18694.) Inh.: Ⓑ Josef Šafář, u. (s. April 1921) Otto Šafář. Verkehrt nur direkt.

Ⓑ Šafář, Josef, u. Otto Šafář, Geschäftsf.: Minerva Wissenschaftliche Buchhandlung G. m. b. H., Wien.

⊛Safari-Verlag G. m. b. H., Berlin W 35, Lützowstr. 89/90 (Kolonialhaus). Verlh. Versand- u. Reisebh. Gegr. 6/VII. 1921. (☎ Nollendorf 362 u. 363. — ✉ 118667.) Geschäftsf.: ⊛Dr. H. Polthier u. Franz Schneekluth. Liefern direkt mit 1/1 Portoberechnung (Faktur über Leipzig). Direkte Lieferung an Firmen, mit denen wir nicht in Rechnungsverkehr stehen, nur unter Postnachnahme. Auslieferung für Österreich u. Nachfolgestaaten Fa. J. Lenobel, Wien I, Seilerstätte 22. **Vollständige Auslieferung vom Verlagsort u. in Leipzig.** ⚓a. *Volckmar.*

Sahner, Johann, St. Ingbert, Kaiserstr. 72. Buch- u. Schreibwh., Buchdr. Gegr. 1918. (☎ 188. — TA.: Johann Sahner Sanktingbert. — 🏦 Rheinische Creditbank, St. Ingbert. — ✉ Ludwigshafen [Rh.] 8539.) ⚓w. *Maier.*

Saible, Otto, Sigmaringen. Buch-, Pap.- u. Kunsth. Gegr. 1/V. 1907. (☎ 79. — 🏦 Hohenzoll. Spar- u. Leihkasse, Sigmaringen. — ✉ Stuttgart 22622.) Komm.: Stuttgart, Koch, Neff & Oetinger. w. *R. Hoffmann.*

⊛Saekel, Ernst, Preussisch - Friedland (Kr. Schlochau). Buch-, Pap.- Kunst- u. Musikalienh., Leihbücherei, Lesezirkel. Landkarten. Gegr. 1/IV. 1926. (☎ 247. — 🏦 Raiffeisenbank, Preussisch-Friedland; Stadtsparkasse Friedland. — ✉ Berlin 124427.) *Fleischer.*

⊛Sakuth, Albert, G. m. b. H., Tilsit. Buch- u. Paph. Gegr. 1/X. 1906. (🏦 Deutsche Bank, Tilsit.) Geschäftsf.: ⊛Friedrich Awiszus. Unverlangte Sendungen gehen unter Spesennachnahme zurück.

Sala, A., Berlin SW 11, Tempelhofer Ufer 36. Verl.-Anstalt. Gegr. 1845. (☎ Lützow 712, 714, 7306. — 🏦 Reichsbank; Dresdner Bank, F. — ✉ 15484.) Inh.: F., A., B. u. C. Sala.

⊛Sala, F., & Co., Berlin NW 7, Unter den Linden 39. Kunstverlag. Spez.: Kunstblätter. Gegr. 1847. (☎ Zentrum 629. Inh.: Alma Haase u. ⊛Alfred Länder.

Salač sen. u. jun., Josef: I. L. Kober, Prag.

Salava, L., Dir.: Helsingfors Antikvariska, Bokhandel, Helsingfors.

Šalda, Jaroslav, Direktor: Melantrich A.-G. für graph. Industrie u. Vlgsanst., Prag.

Salesianer-Verlag, München 7, Auerfeldstr. 19. Buch-, Kunst- u. Zeitschriftenverlag. Buch- u. Kunstdruckerei. Spez.: Kath. Volksliteratur, Jugendschriften, Gebet- u. Erbauungsbücher, Hagiographie. Verlag der Monatsschrift „Rosenhain" / Gesandter der göttl. Liebe. Gegr. 1/IV. 1925. (☎ 41208. — TA.: Salesianer München. — 🏦 Bay. Vereinsbank, München, Zweigstelle Max-Weberplatz. — ✉ 23590.) Inh.: Ges. der Salesianer, E. V., München, vertreten durch Verlagsdirektor: Josef Schubert. Geschäftsf.: Franz Schwind. Geschäftsleiter: Kaspar Keller. Wir liefern mit 1/1 Portoberechnung. **Auslieferungslager: K. F. Koehler, Leipzig.** a. *Koehler.*

Saling, Max, Geschäftsf.: Buchhandlung, Görlitzer Volkszeitung, G. m. b. H., Görlitz.

⊛Salle, Otto, Berlin W 57, Elssholzstr. 15, pt. Verlh. Seit 1/X. 1896. Gegr. 18/I. 1887 in Braunschweig. (☎ Kurfürst 3277. — 8—4, Sbds. 8—2. — 🏦 Deutsche Bank, Dep-Kasse S. — ✉ 32880.) Inh.: ⊛Frau verw. Margarete Salle nebst Kinder. *Brockhaus.*

⊛Sallmayersche Buchh. M. Patkiewicz, Wien I, Schwangasse 2. Spez.: Chemie, Elektrotechnik, Handelswiss., Mathematik, Philosophie, Physik, Schöne Lit., Schulbuchh., Technologie. Seit April 1914. Gegr. 1/I. 1848. (☎ 71641. — ✉ Wien 32219.) Nova nur von den speziell darum ersuchten Firmen. Unverlangtes geht unter Spesennachnahme zurück. Beischlüsse werden nicht befördert. at. w. *Fernau.*

Salm, W. L., Direktor: Seyffardt's Boek-en Muziekh. N. V., Amsterdam.

⊛Salomon, August: Augustinus-Buchhandlung August Salomon, Aachen.

Salomon, J. u. M. F., Berlin siehe Berliner Barsortiment J. u. M. F. Salomon, Berlin.

Salomon, Otto, Berlin N 24, Oranienburger Str. 58. Buchh. u. Antiq. Spezialbuchhandlung für spanische Literatur in der Ursprache. Gegr. 2/I. 1924. (☎ Norden 133. — 🏦 Deutsche Bank, Dep.-Kasse A, Mauerstr. 22. — ✉ 89019; Stockholm 4115.) Auslieferung des Verlages Agence Mondiale de Librairie, Paris, für Deutschland, Österreich, Ungarn, Polen, Tschechoslovakei, Jugoslavien, Finnland, Estland, Litauen, Lettland. Antiq.-Kataloge erbeten. w.

Salomon, Siegfried u. Albert Salomon: Bremer Buch- u. Zeitschriften-Zentrale, Bremen.

Salomon, Wilhelm: Francken & Lang, Nürnberg.

⊛Salow, Alfons: Oldenburger Buchkabinett Alfons Salow, Oldenburg (Oldenb.).

⊛Salter, Julius B., Direktor: Verlag „Die Schmiede" A.-G., Berlin.

Salzburg, J. G., Montjoie. Buchh. u. Buchdr. Gegr. 29/V. 1880. (☎ 41. — ✉ Köln 77559.)

Salzburger Pressverein: Katholische Vereinsbuchh., Salzburg.

⊛Salzer, Eugen, Heilbronn (Neckar). Verlh. Spez.: Schöne Lit. u. Lit.-Wissensch., Geschichte, Politik, Philosophie, Volkswirtsch. u. Sozialwissensch., protest. Erbauungsbücher u. Theologie. Gegr. 1/X. 1891. (☎ 93. — TA.: Salzer Verlag. — 🏦 Handels- u. Gewerbebank A.-G., Heilbronn; Girokonto 43 bei der Oberamtssparkasse, Heilbronn. — ✉ Stuttgart 4407.) Liefere direkt mit 1/1 Portoberechnung. — Komm.: Olten, a. Schweizer. Vereinssortiment; Stuttgart, af. Koch, Neff & Oetinger. ⚓at. *E. Bredt.*

Salzer, Maximilian, Buchhandlung, Verlag u. Versand Wien I, Ebendorfer Str. 3. Gegr. Okt. 1925. (☎ 24186. — TA.: Salzer Wien Ebendorferstr. — 🏦 Alser Wechselhaus;

Paul Bjehavy, Wien IX. — Wien 25224.) Empfehle mich zur Übernahme von Alleinvertretungen. Liefere direkt mit $^1/_2$ Portoberechnung (Faktur über Leipzig). = **Vollständige Auslieferung in Leipzig u. vom Verlagsort.** = a. *Fleischer.*

Salzmann, Carl M. F., Berlin NO 55, Esmarchstr. 4. Buchh., Buchdr. u. Zeitungsverl. Seit 11/I. 1896. Gegr. Mai 1894. (Alexander 402. — 8—7. — Dresdner Bank.) w. *Fleischer.*

Salzmann, Martin, Dessau, Parkstr 8. Verlh. Gegr. 1912. (2585. — Anhalt-Dessauische Landesbank. — Leipzig 46026.) ⚓ a. *Fr. Foerster.*

Salzmann, Martin, Mitinh.: Presting & Salzmann (Prestingsche Hofbuchh.), Dessau.

Sam Fox Musikverlag, Berlin W 8, Leipziger Str. 37, Auslieferung: W 8, Krausenstr. 61. Musikverlag. Gegr. 1926. (Zentrum 10730. — TA.: Musikothek Berlin. — Mitteldeutsche Creditbank, Dep.-Kasse T, Berlin SW 68. — 21468 [Ed. Bote & G. Bock; Abtlg.: Sam Fox Musikverlag]). Inh.: Kommerzienrat Hugo Bock, Dr. jur Gustav Bock und Anton Bock (Inhaber der Firma Ed. Bote & G. Bock, Berlin W 8). Geschäftsf.: Joan Fresco. Direkte Lieferung an Firmen, mit denen wir nicht in Rechnungsverkehr stehen, nur unter Postnachnahme. a. *Simrock.*

Samonati, Giovanni: Libreria Samonati, Rom.

Samosch, N., Breslau I, Kupferschmiedestr. 13. Antiq. u. Sort. Gegr. 1844. (Ohle 848. — 62692.) Inh.: Frl. Rosalie Samosch, s. 1900. Unverlangte Sendungen gehen unter Spesennachnahme zurück. Antiquariatskataloge in 2facher Anzahl erb. w. *Staackmann.*

Samson, D., Berlin NO 55, Weissenburger Str. 70. Musikverl. u. Versand. Gegr. 1902. (73515.) w. *Brauns.*

Samson & Wallin, Stockholm siehe Nordiska Bokhandeln, Stockholm.

Samweber, A., Landsberg (Lech). Buch- u. Schreibmath. Inh.: J. Kistler, s. Juli 1904. w.

St. Antonius-Buchhandlung, Altötting. Kathol. Verl.-Anst., Grosshandel u. Export f. religiöse Artikel. (329. — München 2092.) Inh.: Frau Maria verw. Steiner. Prokur.: Adam Wehnert. w. *R. Hoffmann.*

St. Antonius-Buchhandlung E. Gutberlet & Co., Leipzig W 31, Nonnenstr. 38. (Sammelnr. 44501. — 69900.) Inh.: Friedr. Maack. Ges.-Prokur.: Otto Rahm, Karl Dennstedt u. Dr. jur. Hans Paul Kaiser.

St. Augustinus-Verlag G. m. b. H., Berlin SW 48, Friedrichstr. 246 II. Buchverlag. Gegr. 1/III. 1921. (Hasenheide 3962. — Dresdner Bank, Dep.-Kasse N 2; Dresdner Bank, Fil. Danzig; Vereinsbank e. G. m. b. H., Saarbrücken. — Berlin 119743; München 32103; Zürich VIII 13349; Prag 77536; Wien C 55024.) Geschäftsf.: Fritz Stöber. **Auslieferung nur vom Verlagsort.** *Haessel.*

St. Georg, Berlin siehe Verlag Sankt Georg G. m. b. H., Berlin.

St. Georgs Buch- und Kunsthandlung, Vechta. Spez.: Bücher, Bilder, Plastiken, Schreibwaren. Gegr. 15/XI. 1926. (266. — TA.: Sanktgeorg. — Sparkasse der Stadt Vechta; Oldenburgische Landesbank. — Hannover 54762.) Inh.: Vechtaer Druckerei u. Verlag G. m. b. H. Geschäftsl.: Josef Vatterodt. w. *Schneider.*

St. Goar, Isaac, Frankfurt (Main) 1, Neue Mainzer Str. 78. Buch- u. Antiqh. nebst Auktionsanstalt. Seit 1/V. 1863. Gegr. 1825. (Römer 5775. — 8—1, 3—$^1/_2$7. — TA.: Sanctgoar. — †† Deutsche Vereinsbank. — 15879.) Inh.: Erwin St. Goar u. Walter St. Goar. 1 Antiquar.-Katalog direkt erbeten. Unverlangte Sendungen verbeten. w.

St.-Johannis-Druckerei, C. Schweickhardt, Dinglingen. Verlh., Lithogr. Anstalt, Buchdr. u. Buchbinderei. Gegr. 31/I. 1896. (Lahr 2576. — TA.: Veritas Dinglingen. — Karlsruhe 1469.) Anfertigung u. Verlag von christlichen Broschüren, Büchern, Postkarten, Wandsprüchen, Kunstblättern usw. in Buch- u. Farbendruck. *Wallmann.*

„St. Joseph" Buch- u. Kunsthandlg., Pressburg [Bratislava] (Tschechosl. Rep.), Lorenzertorgasse 3. Spez.: Kath. Theologie, Philos. u. Pädagog. Gegr. 15/VIII. 1920. (Böhm. Industrie-Bank, Fil. Pressburg; Dresdner Bank, Fil. München.) Inh.: Kirchliche Kunstanstalt A.-G. u. Koloman Náday. Geschäftsl.: Hermine Fürst. Unverlangte Sendungen verbeten. — Komm.: Wien, Lechner & Sohn. w. *Kittler.*

St. Norbertus-Buch- und Kunstverlag, Wien, vereinigt mit Mayer & Comp., Wien, siehe dort.

St. Ottoverlag G. m. b. H.: Görres-Buchhandlung, Bamberg.

St. Petrus-Claver-Sodalität f. d. afrikan. Missionen, Salzburg und **München,** Gabelsbergerstr. 5; **Breslau** IX, Hirschstr. 33; **Köln** 1, Maria Ablassplatz 10a; **Berlin** O 27, Magazinstr. 19. Verlh. *Haessel.*

Sand, Robert: La Lecture Universelle, Robert Sand, Editeur, Brüssel.

Sandal, Axel, cand. phil.: C. A. Reitzel's Boghandel, Kopenhagen.

Sandbergs Bokhandel Aktiebolag, Eskilstuna (Schweden). Buch-, Musik.- u. Paph. Gegr. 1856. Direktor: Nils Bennich-Björkman u. Erik Wallin. — Komm.: Kopenhagen, Gyldendalske Boghandel; Stockholm, Seelig & Co. a.w. *Koehler & Volckmar A.-G. & Co., Abtl. Ausland.*

***Sandbergs Bokhandel, Akt.-Ges.** (Platzfirma: Aktiebolaget Sandbergs Bokhandel), **Stockholm** Ö., Sturegatan 8. Internat. Buchh. Spez.: Kunstliteratur u. Belletristik, Militaria, Technik. Seit 1/VII. 1895. Gegr. 1882. (TA.: Sandbergs Bokhandel.) Inh.: Eine Aktiengesellschaft. Direktor: *Gunnar Josephson. Unverl. Sendgn. gehen u. Spesennachnahme zurück. — Abteilung: Schwed. Buchexport. Liefert schnellstens schwed. Sortiment m. 1/1 Portober. ⚓ w. *Koehler.*

⊛Sandbök'sche Buchh., Steyr [Oberösterr.], Stadtplatz 33. Buch-, Kolp.-, Kunst-, Musik.- u. Schreibwh., Leihb., Antiq. Gegr. 1827. Inh.: ⊛Josef Ptatschek, s. 15/IV. 1922. (🖃 27. — 🌐 Wien 42254.) — Komm.: Wien, Lechner & Sohn. w. *Fleischer.*

Sande, Daniel van der, Mitinh.: Meulenhoff & Co., Amsterdam.

Sander, Wilhelm: Theodor Arnold Nachf., Berlin-Pankow.

Sander, H., Brakel (Kr. Höxter). Buch-, Musik-, Pap.- u. Schreibwh., Buchb. Gegr. 1872. Unverlangte Sendungen verbeten. w. *Streller.*

Sander, Heinr., Herne, Wilhelmstr. 19. Buch- u. Kunsthandlg., Papierwaren, Bürobedarf. Gegr. 1905. (🖃 460. — Ⓜ Städt. Sparkasse, Herne [Scheckabteilung]. — 🌐 Dortmund 8786.) w. *Streller.*

Sander, Bernhard, Innsbruck, Maximilianstr. 33. Buch-, Antiq.- u. Musikh. Konzertdir. w. *Fleischer.*

⊛Sander, Martin: F. E. C. Leuckart; F. E. C. Leuckart's Sortiment (Martin Sander), Leipzig.

⊛Sander, Meinolf, Paderborn, Postschliessfach 52. Kamp 9. Buch- u. Versandbuchh., Schreibw. Spez.: Kathol. Theologie, Pädagogik, Techn. Literatur. Gegr. 1/VII 1925. (Ⓜ Kreissparkasse, Paderborn. — 🌐 Hannover 65003.) n. *Fleischer.*

Sander, R., Wohlau. Buch- u. Paph. u. Buchb. w. *Busch.*

Sandfuchs, Aug., Wolfach. Buchh. u. Buchdr. Seit 1/I. 1870. (🖃 12. — 🌐 Karlsruhe 1907.) — Komm.: Stuttgart, Koch, Neff & Oetinger. w. *Cnobloch.*

⊛Sandig, Ernst, Ges.-Prokur.: Georg Westermann, Braunschweig.

⊛Sändig, Dr. Emil, Geschäftsf.: Deutscher Verlag G. m. b. H., Leipzig.

Sandkaulen, Max, Berlin C 2, Klosterstr. 45. Buchhandlung, Spezialabteilung für Turn- u. Sportbücher. Gegr. 1/III. 1925. (🖃 Merkur 8081. — Ⓜ Darmstädter u. Nationalbank, Berlin, Dep.-Kasse Königstr. 21/22. — 🌐 39588) w. *Fleischer.*

Sandmann, Eduard, Frankfurt (Main), Mainstr. 12. Verlh. u. Antiq. Gegr. 15/VII. 1899. (🌐 18107.) a. *Maier.*

***Sándor, Franz, Arad** (Rumän.), Bulev. Regina Maria 10. Buch-, Musik.- u Papierh. Gegr. 1921. — Komm.: Wien, Perles. w. *Koehler.*

Sándor, Emerich, leit. Generaldir.: Hegedüs & Sándor, Debreczen.

⊛Sandrock, H., Rotenburg (Fulda). Buchh. Seit 1/I. 1908. Gegr. 1/VII. 1882. w. *Volckmar.*

⊛Saeng, Ludwig, Darmstadt, Kirchstr. 20. Buchh. Gegr. 1871. (🖃 1381. — Ⓜ Darmstädter Volksbank. — 🌐 Frankfurt 25405.) Inh.: ⊛Ludwig Saeng. Nichts unverlangt! — — Komm.: Stuttgart, Koch, Neff & Oetinger. ⚓ w. *Thomas Komm. Gesch.*

⊛Sänger, Jacob M. Poppelauer, Berlin.

⊛Sänger, J.: A. J. Hofmann, Frankfurt (Main).

⊛Sänger Verlag, L., Frankfurt (Main), Gwinnerstr. 18. Gegr. 1904. (🖃 Hansa 2980. — Ⓜ Deutsche Bank, Dep.-Kasse C, Frankfurt. — 🌐 40379.) Inh.: ⊛Leon Sänger. a. *Fleischer.*

⊛Sänger & Friedberg, Frankfurt (Main), Allerheiligenstr. 81. Buchh. Spez.: Hebräische Literatur. Gegr. 13/VIII. 1906. (🖃 Hansa 4420. — 🌐 5708.) Inh.: ⊛Joseph Sänger. w.

Sankt siehe Sanct.

*Šarabon, Franz, Geschäftsf.: Tiskovna zadruga reg. G. m. b. H., Laibach.

Saraga, J., Mitinh.: Libraria „Universala" Alcalay & Co., Bukarest.

⊛Särchen, Hans: Aug. Klöppel, Glocken-Verlag, Eisleben.

Sarepera, Eduard, Mitinh.: „Esto-Musik" Handelshaus, Reval.

Sarja, Russische Buchhandels- u. Verlagsgesellschaft m. b. H., Berlin W 50, Regensburger Str. 13. (🖃 Uhland 3933. — 🌐 8001.) Geschäftsf.: D. Levit. *Brauns.*

„Sarona", Sonneborn siehe Schriften-Niederlage „Sarona", Sonneborn.

⊛Saschek, F.: Geschäftsf.: Volksbund-Verlag, Wien.

⊛Sass, Eduard, Neumünster, Lütjenstr. 7. Musik.- u. Musikinstrumh. Gegr. 1/VIII. 1900. (🖃 713. — Ⓜ Bank f. Handel u. Gewerbe e. G. m. b. H.) Unverlangte Sendungen verbeten. w. *Breitkopf & Härtel.*

Sasse, Georg, Jauer, Bolkenhainer Str. 42. Buchh., Niederschlesischer Zeitschriftenversand. Seit 15/VIII. 1907. Gegr. 1893. (🖃 433. 🌐 Breslau 93144.) Übernahme von Alleinvertretungen. w. *Maier.*

Sasse, Karl: Niedersächsische Buchdr. u. Verlagsanstalt, Visselhövede.

Sasse, C., Nachf. F. Schmidt, Attendorn. Buchh. Seit 15/VIII. 1905. Gegr. 1/IV. 1848. Unverlangte Sendungen nehme nicht an. w. *Streller.*

***Satakunnan Kirja-Aitta O. Y., Pori** (Finnland). Sortimentsbuchhandlung. Gegr. 30/X. 1927. (🛏 965. — TA.: Kirjaaitta. — Ⓜ Länsi-Suomen-Osake-Pankki.) Geschäftsf.: *Armas Reinhold Ignatius. w.

Ⓢ Satow, Walter, Gotha, Jüdenstr. 34/36. Buch- u. Kunsth. Gegr. 1/XI. 1889. (🛏 2662. — 8—7. — TA.: Satow Gotha. — Ⓜ Gebr. Goldschmidt — 👁 Erfurt 100473.) Inh.: Ⓢ Hofbuchhändler Walter Satow, s. 1/IV. 1907. ⚓w. *R. Hoffmann.*

Sattler, Ernst: Volksbuchhandlung Ernst Sattler, Karlsbad.

Sattlers Verlag, Richard, Leipzig siehe Theodor Gerstenberg, Leipzig.

Ⓢ Sattler & Koss, Rheinberg (Rhld.). Verl.- u. Sorth., Buchdr. Spez.: Formulare, Geschäftsbücherfabrik, Lehrmittelhandel. Seit 15/VIII. 1906. Gegr. 1848. (🛏 5. — 7—7. — Ⓜ Volksbank. — 👁 Köln 7973.) Inh.: Ⓢ Christian Sattler, s. 1899, u. Emil Koss, s. 1906. ⚓w. *Koehler.*

Ⓢ Saturn-Verlag Dr. Fritz Ungar, Wien I, Ebendorfer Str. 3. Spez.: Moderne Romane. Gegr. März 1926. (👁 Leipzig 7895.) a. *Volckmar.*

Ⓢ Säuberlich, Dr. Kurt Otto: Tondeur & Säuberlich, Buchh. u. Antiq., Leipzig.

Säuberlich, Otto, Mitinh.: Oscar Brandstetter; Helingsche Verlagsanstalt; W. Moeser Buchh., Leipzig.

Säuberlich, Heinrich, Stade, Poststr. 12. Sort.- u. Paph. Seit 1/IX. 1894. Gegr. 1/IV. 1880. (🛏 164. — 👁 Hamburg 3380.) Inh.: Johannes Säuberlich. w. *Borggold.*

Ⓢ Saucke, Kurt, Mitinh.: L. Friederichsen & Co.; Geschäftsf.: Der Deutsche Buch-Club m. b. H., Hamburg.

Sauer, Wilhelm, Rossleben. Buch-, Pap.- u. Schreibwh., Buchdr. Nebraer Anzeiger — Deutschnationaler Herold. Gegr. 1/VII. 1895. (🛏 21. — TA.: Zeitung Rossleben. — 👁 Leipzig 22832.) w. *F. E. Fischer.*

Ⓢ Sauerberg, Alphons: Elbe-Verlag Alphons Sauerberg; A. Langrock, Hamburg.

Ⓢ Sauerberg, Willy, Hamburg 36, Fuhlentwiete 23, Kaiser-Wilhelm-Str. 20—26. Bücher- u. Zeitschriften-Grosshandlung. Gegr. 1908. (🛏 C 5 Stephan 4917. — Ⓜ Vereinsbank. — 👁 11391.) Inh.: Ⓢ Alphons Sauerberg, s. 15/XII. 1917. w. *Sauerberg.*

Ⓢ Sauerberg, Willy, Leipzig C 1, Carolinenstr. 22. Bücher-Grossort. Seit 1/IX. 1920. Gegr. 1908. (🛏 12655. — Ⓜ Commerz- u. Privat-Bank, Dep.-Kasse B, Windmühlenstr. — 👁 65746.) Inh.: Ⓢ Alphons Sauerberg, s. 15/XII. 1917. n.

Sauerland, Wilhelm, Inhaber Eduard Engler, Wunstorf (Hann.), Südstr. 21. Buch-, Kunst- u. Musikh. Gegr. 1/VII. 1914. w.

Ⓢ Sauerländer's Verlag, J. D., Frankfurt (Main) 1, Finkenhofstr. 21. Spez.: Forstwirtschaft, Handelswissenschaft, Volkswirtschaft. Gegr. Ostern 1816. (🛏 Römer 5217. — $8^1/_2$—5, Sbd. $8^1/_2$—1. — Ⓜ Böhmische Escompte-Bank u. Kreditanstalt, Prag. — 👁 Frankfurt a. M. 896; Wien 156586.) Inh.: Ⓢ Robert David Sauerländer, s. 1/VII. 1893. Prokur.: Albrecht Gruber. ⚓at. *Koehler.*

Ⓢ Sauerländer, H. R., & Co., Aarau (Schweiz). Verlag. Gegr. 1805. (TA.: Sauerlaender Aarau.) Inhaber: Ⓢ R. Sauerländer. at. *Koehler.*

Sauerland-Verlag (e. G. m. b. H.), **Iserlohn,** Hochstr. 8. Gegr. 25/II. 1920. (🛏 1241. — 👁 Dortmund 1222.) Geschäftsf.: Julius Schult. ⚓at. *Kommissionshaus.*

Ⓢ Sauermann, Heinrich, Leipzig O 27, Wasserturmstr. 36. Reise- u. Versandbh. Sondergebiet: Gartenbau- u. Landwirtschafts-Literatur. Alleinreisevertrieb des Gartenbau-Verlages Paul Parey, Berlin. Gegr. 1/I. 1922. Filiale in **Rumburg** (Böhmen, Tschechoslow. Rep.). (Ⓜ Allgem. Deutsche Credit-Anst., Leipzig. — 👁 Leipzig 68197; Wien 110343; Zürich VIII 12629; Prag 8357 (Rumburger Sparkasse.) ⚓w.

Sauermann, H. E., Tostedt. Buchh. Seit 1/VIII. 1873. w. *Fernau.*

Ⓢ Sauermann, Kurt, Wandsbek, Lübecker Str. 19. Buch-, Kunst- u. Musikh. verb. m. Leihb. Gegr. 20/III. 1901. (🛏 D 8 Nr. 2954. — Ⓜ Wandsbeker Bank.) Jede unverlangte Sendung geht unter Spesennachnahme an den Verleger zurück! w.

Ⓢ Saunier's Buch- u. Kunsth., Léon, (Carl Peicher), **Elbing,** Friedrich-Wilhelm-Platz 15. Buch-, Kunst- u. Musikalienhdlg. Staatl. preuss. Lotterie-Einnahme. Gegr. 15/XI. 1849. (🛏 2305. — So. u. Wi. 8—$6^1/_2$. — Ⓜ Elbinger Mittelstandsbank e. G. m. b. H. — 👁 Königsberg [Pr.] 16815.) Inh.: Ⓢ Carl Friedrich Otto Peicher, s. 1/I. 1903. Unverlangte Sendungen verbeten. ⚓w.

Sauniers Buchh., Léon, Stettin, Mönchenstr. 12/13. Zweiggeschäft: Handelsstätte am Hauptbahnhof Stettin. Sortiment; Verlag für pommersche Heimatkunde u. Heimatgeschichte; Eisenbahnbuchhandel im Direktionsbezirk Stettin. Gegr. 1/II. 1826. (🛏 21958. — Ⓜ Girokasse der Stadt Stettin; Wm. Schlutow, Stettin. — 👁 Stettin 6943.) Inh.: Frau Margarete Garduhn geb. Saunier, Ilse Görner geb. Saunier, Gertrud u. Natalie Saunier. Prokur.: Ernst Garduhn. ⚓ *Koehler.*

Saupe, August, Vorstandsmitgl.: Meisenbach Riffarth & Co., A.-G., Berlin-Schöneberg, Leipzig u. München.

Saupe, Albert, Vorstandsmitgl.: Meisenbach Riffarth & Co., A.-G., München.

Ⓢ Sauter, Jos., Basel (Schweiz), Barfüsserplatz 14. Buch- u. Kunsth. Gegr. 1895. (🛏 2489. — 👁 Basel 1624; Karlsruhe 70020.) *Maier.*

Sauter & Co. (Libreria Lehmann) **G. m. b. H., San José,** (Costa Rica, Zentralamerika). Buch-, Papier- u. Schreibwh. Gegr. 1/VIII. 1896. Dir.: Fr. Sauter.
w. *Koehler & Volckmar A.-G. & Co., Abtl. Ausland.*

Sawicka, Marie: Geograph. Verlagsbh. „Orbis", Krakau.

Sawicki, Władisław, Geschäftsf.: Księgarnia Rolnicza Sp. Wydawn z Ogr. Odp., Warschau.

Sazenhofen, Carl v., Freiburg (Breisgau), Bayernstr. 6. Verlagsanstalt. Organisationswiss. Verlag. Gegr. 1911. (TA.: Sazenhofen Freiburgbreisgau. — Süddeutsche Disconto-Gesellschaft, A.-G., Freiburg. — Karlsruhe 22 233.) w.

Scarabaeus-Verlag G. m. b. H., Berlin-Zehlendorf-Mitte, Elfriedenstr. 21. Spez.: Oriental. Literatur u. oriental. Kunstgewerbe. Gegr. 13/V. 1921. (Zehlendorf 4347. — Rich. Lenz & Co., Berlin NW 7, Dorotheenstr. 64. — 115486.) Geschäftsf.: Werner Grote. **Auslieferung ausschliesslich ab Leipziger Lager.** a. *Fleischer.*

Scarton, J. A., Erfurt, Moritzgasse 39. Musik.- u. Instrumentenh. Gegr. 1/X. 1918.
w. *Fleischer.*

Schaaf, Georg, Böblingen. Buchh. Inh.: Frau Anna verw. Schaaf. — Komm.: Stuttgart, Koch, Neff & Oetinger. w.

Schaaf, Eduard, Kommandit-Gesellschaft, Hanau, Marktplatz 15. Hoflieferant. Musik.- u. Pianoforteh. Gegr. Nov. 1913. (2144. — Frankfurter Gewerbebank. — Frankfurt [Main] 3588.) w. *André.*

Schaaff, M., Zörbig. Buch- u. Papierh. Buchb. Gegr. 1719. (Erfurt 4264.) Inh.: Walter Schaaff. w. *Schneider.*

*Schaafsma, Direktor H.R., Geschäftsf.: N.V. Noord Nederlandsche Boekhandel, Leeuwarden.

Schaar & Dathe Aktiengesellschaft, Trier, Nordallee 35. Licht-, Stein- u. Buchdruckerei. Spez.: Postkarten, Plakate, Landkarten, Reiseführer, Etiketten. Seit 1/I. 1923. Gegr. 1/VIII. 1895. (153. — TA.: Schaar Dathe Trier. — Reichsbank. — Köln 3041.) Vorstand: Hermann Dathe. Liefern nur direkt mit 1/1 Portoberechnung, unbekannten Firmen gegen Voreinsendung oder Nachnahme.

Schaarschmidt, Felix, Mitinh.: Seydel & Co., vorm. B. Staar's Reisebuchhdlg., Berlin.

Schaarschmidt, Felix: Pestalozzibuchhandlung Linke & Co., Halle (Saale).

Schab, Wilhelm, Mitinh.: Gilhofer & Ranschburg, Wien.

Schabet, Leopold, Stuttgart, Königstr. 1. Versandbuchh. Gegr. 1/X. 1924. (26691. — TA.: Schabet. — Stuttgarter Bank, Stuttgart. — 8323.) w. *Fernau.*

Schack, Friedrich von, Geschäftsf.: Verlag für Spezialliteratur G. m. b. H., Berlin-Charlottenburg.

Schack, Erich, Geschäftsf.: Evang. Buch- u. Kunsthandl. G. m. b. H., Elbing.

Schack, H. Chr., Akt.-Ges., Fechenheim b. Frankfurt (Main). Buch- u. Schreibwh., Buch- u. Steindr. Verlag des „Fechenheimer Anzeiger". Direktoren: Carl Wieland, Philipp Schack u. Friedrich Ehemann. — Komm.: Stuttgart, Südd. Gross-Buchh. w. *Hartmann.*

Schade, Otto Louis: H. A. Pierer, Verlagsbuchhandlung, Altenburg (Thüringen).

Schade, Georg, Bad Salzuflen, Am Markt. Kiosk a. Kurpark für Zeit. u. Zeitschr. Bahnhofsbuchh., Buch-, Kunst-, Musik.-, Papier- u. Schreibwh., Büroartikel, Buchdr. u. Buchb. Heimat-, Natur- u. Lokalverlag. Versandbuchh. Gegr. 1/X. 1909. (349. — Sparkasse, Bad Salzuflen. — Hannover 6756.)
w. *Streller.*

Schade, Magnus, Mitinh.: S. Calvary & Co., Berlin.

Schade, Paul, Berlin SO 33, Skalitzer Str. 95. Musik.- u. Musikinstrumh. Gegr. 1/X. 1896.

Schade, M. Erich, Mitinh.: Müller & Schade, Bern.

Schade, Wilhelm, Finsterwalde (N.-Lausitz), Berliner Str. 8. Sorth. Gegr. 1892.
w. *Franz Winter.*

*Schaedel, Anton, Geschäftsf.: Libreria Herder, Barcelona.

Schäder, Hofbuchhändler Franz: H. Burdach — Warnatz & Lehmann — Hofbuchh., Dresden.

Schäfer, Friedrich: Sonnenweg-Verlag, Berlin.

Schäfer, Paul, Berlin N 54, Weinbergsweg 20. Versand- u. Reisebh. Gegr. 1/XI. 1923. (Norden 4261. — Darmstädter u. Nationalbank, Fil. Weinbergsweg 1; Berliner Stadtbank Girokasse I, C 2, Nr. 5665. — NW 7, Nr. 69004.) w.

Schäfer's Söhne, Paul, Musikhaus „Zauberflöte", Dresden-A., Wettinerstr. 35. Musik.- u. Musikinstrumh. Gegr. 1880. (12607. — Stadtbank-Girokonto. — 15469.) Inh.: Georg Schäfer, s. 1/I. 1920, u. Fritz Schäfer, s. 1/VII. 1923. n. *Schuberth jr.*

Schaefer, Hans: R. Th. Hauser & Co., Frankfurt (Main).

Schaefer, Dr. Wilhelm, Geschäftsf.: Restaso Handelsgesellsch. m. b. H., Hannover.

Schaefer's Buch- u. Kunsthandlung (Inh.: A. Josef Schaefer), **Köln** 1, Ehrenstr. 72. Gegr. 27/VI. 1919. (Mosel 1336. — Girokonto 12840 Sparkasse der Stadt Köln. — 56981). w. *Fleischer.*

Schäfer, Moritz, Leipzig C 1, Salomonstr. 8, Mittelg. I. Verlh. Spez.: Technische Unterrichtswerke. Wochenschrift „Die Mühle". Gegr. 12/IV.

1844. (🖃 24621. — 8—12, 2—6. So. Sbd. bis 2. — TA.: Mühlenschäfer. — Ⓑ†† Allg. Deutsche Credit-Anstalt. — 👁 51341.) Inh.: Wilhelm Kunis, ⊛Otto Thierbach, s. 11/III. 1919 u. Werner Thierbach, s. 2/VIII. 1926. ⚓w.

Schaefer, W.: Albin Stein, Leipzig.

Schaefer, Hans G.: J. Schaeffer Verlag (Inh. Hans G. Schaefer); Wega-Verlag (Hans G. Schaefer), München.

Schäfer, Carl, Nürnberg, Mathildenstr. 26. Buchh. Gegr. 18/X. 1907. (7—7.) w. *F. E. Fischer.*

Schafer, Dr. Julius, Mitinh.: Buchh. der Markusdr. Kotsch, Markus & Co., Schässburg.

⊛Schäfer, W., Schkeuditz, Villa, Merseburger Str. Verlags-, Sortiments- u. Antiqbh. Gegr. 1/XI. 1896. (👁 Leipzig 105173.) Inh.: ⊛Wilhelm Schäfer. w. *Brockhaus.*

Schäfer, A., Waiblingen. Sorth. — Komm.: Stuttgart, Süddeutsche Gross-Buchh. w. *Maier.*

Schäfer, Ernst: Hermann Diesterweg, Weilburg.

Schäfer, Hermann, Mitinh.: Dürer-Haus Weissenfels, Weissenfels (Saale).

⸗Schäfer & Kraudi, Musikalienhaus, Hamburg 19, Weidenstieg 16. Gegr. Febr. 1920. (🖃 Hansa 9883. — 👁 66953.) Inh.: ⸗Willy Schäfer⸗ w. *Breitkopf & Härtel.*

Schäfer & Schönfelder Inh. Max Linke, Leipzig C 1, Talstr. 34, I. Buch- u. Klischeeverl. Gegr. 1897. (🖃 28984. — Ⓑ Lzg. Gewerbebank.)

Schäfers, J., Letmathe. Buchh. Gegr. 1889. w. *Fleischer.*

⊛Schäffel's Albumfabrik, W. G., Leipzig C 1, Hospitalstr. 21. Älteste Spezialfabrik in Photo-, Postkarten-, Schallplatten Alben. Gegr. 1868. (🖃 63255. — TA.: Schäffel Albumfabrik Leipzig. — Ⓑ Reichsbank Girokonto: Hesse & Becker. — 👁 54031.) Leipzig. Muster-Messe: Grosser Reiter, III. Etg. Stand 20. Inh.: ⊛Hesse & Becker Verlag. Prokur.: Richard Wadel.

Schaeffer, Ernst, Verlag, Berlin-Halensee, Kurfürstendamm 145. Seit Febr. 1921. Gegr. Herbst 1919.

Schäffer, Friedrich, Bevensen (Prov. Hannover). Buchh. u. Buchdr. (🖃 57. — 👁 Hamburg 66285.) w. *Fernau.*

⊛Schaeffer, Richard, Forst (Lausitz). Gegr. 1846. (🖃 473. — 👁 Berlin 50034.) Inh.: ⊛Adolf Rothe, s. 1/I. 1899. ⚓w. *E. Bredt.*

Schäffer, J., Grünstadt. Gesangbücher-Fabrik, Albumfabrik, Grossbuchbinderei. Gegr. 1/I. 1869. (🖃 25. — TA.: Gesangbuchfabrik. — Ⓑ†† Schifferbank, Grünstadt; Girokonto bei der Distrikts-Sparkasse, Grünstadt. — 👁 Ludwigshafen [Rhein] 741.) Fabrikation und Lager aller in Deutschland eingeführten Landesgesangbücher von den einfachsten bis zu den feinsten Einbänden. Albums jeder Art.

⊛Schaeffer, J., Verlag (Inh. Hans G. Schaefer), **München** 2, Hermann Schmidstr. 1. Spez.: Medizin. Gegr. 15/II. 1912. (🖃 73817. — Ⓑ Bay. Hypotheken- u. Wechselbank. — 👁 11991.) *O. Weber.*

Schaeffer, Hans: A. Sorge'sche Buchh., Hans Schaeffer, Osterode (Harz).

⊛Schaeffer, Hanns: Bahnhofsbuchhandlung, Starnberg.

⊛Schaeffer, Fr., & Comp., Landsberg (Warthe), Richtstr. 8. Buch-, Kunst-, Musik.- u. Paph., Leihb., Antiq. u. Verl. Kunstgewerbe-Ausstellung. Gegr. 1/IV. 1825. (🖃 270. — TA.: Schaeffer Landsberg-Warthe. — Ⓑ†† Ostbank für Handel u Gewerbe, Landsberg [W.] — 👁 Berlin 45990.) Inh.: ⊛Wilhelm Ogoleit u. Hans Scharf, s. 1/I. 1898. Unverlangte Sendungen gehen unter Spesennachnahme zurück. — Komm.: Berlin, Berl. Kommissionsbh. G. m. b. H. ⚓w. *R. Hoffmann.*

⊛Schaffer-Verlag Carl Weissleder, Hamburg 21, Fährstr. 23. Buchverl. Gegr. 1/I. 1911. (Ⓑ Dresdner Bank in Hamburg, Dep.-Kasse Bergedorf. — 👁 Hamburg 20973.) Monatsschrift „Die Lebensschule". (Herausgabe s. 1/II. 1919.) ⚓

⊛Schäffling, Heinr., Inh. Friedr. Speth, Sobernheim (Nahe), Postschliessfach 21. Buch- u. Musikh. Spez.: Pädagogik, Naturheilkunde, Homöopathie, Augendiagnose, Biochemie. Gegr. 1/XI. 1870. (🖃 127. — Ⓑ Kreissparkasse, Zweigstelle Sobernheim. — 👁 Köln 27423.) Inh.: ⊛Friedrich Speth, s. 1/II. 1889. ⚓w. *Cnobloch.*

Schäffner, Marie: Albert Zieske, Landshut (Bayern).

⊛Schäffner, Franz, (Miltner's Nachf.), **Weinheim** (Bergstrasse), Hauptstr. 55. Buch- u. Kunsth. Seit 1893. Gegr. 1838. (🖃 207. — Ⓑ Rheinische Creditbank; Bezirkssparkasse. — 👁 Karlsruhe 78715.) — Komm.: Stuttgart, Koch, Neff & Oetinger. w. *L. Naumann.*

Schaffnit, C., Verlag, Düsseldorf, Grafenberger Allee 120. Gegr. März 1894. (🖃 2438. — 👁 Essen 22391.) at. *Wallmann.*

⊛Schaffnit Nachf., C., (R. Lesch u. G. Irmer), **Düsseldorf** 8, Bismarckstr. 56. Buch- u. Kunsth. Spezialität: Christliche (evangel.) Literatur u. Kunst, kaufmännische Literatur. Gegr. März 1894. (🖃 7338. — 8—1, 3—7. — Ⓑ Barmer Bankverein; Deutsche Bank, Düsseldorf. — 👁 Köln 21971.) Inh.: ⊛Richard Lesch u. ⊛Gustav Irmer, s. 1/I. 1912 u. 2/VII. 1913. Unverlangte Sendungen gehen mit Spesennachnahme zurück. Genau adressieren! ⚓ *Wallmann.*

⊛Schaffnit Nachf., C., Zweigniederlassung **Köln** 1, An der Rechtschule 12. Evangelische Buch- u. Kunsth. Gegr. 10/XI. 1904. (🖃 Rhld. 3301. — 👁 60157.) Inh.: ⊛Richard Lesch u. u. ⊛Gustav Irmer. Geschäftsf.: Hans Hilgenstock. ⚓w. *Wallmann.*

Schaffrath, L. N., Geldern. Buch-, Kunst-, Musik.-, Lehrm.- u. Schreibmath., Verlag, Buchdr. u. Buchb. Gegr. 31/VII. 1770. (☎ 214. — ✉ Köln 13589.) Inh.: Nicola Schaffrath, s. 30/VI. 1919. Wähle selbst. Verlag der „Niederrheinischen Landeszeitung" u. des „Generalanzeigers". Verlag des Adressbuchs des Kreises Geldern. at.w. *Kittler.*

Schaffrath, Gebr., Goch. Buch- u. Schreibwh. u. Buchdr. (☎ 246. — Ⓡ Giro-Konto Städt. Sparkasse, Goch Nr. 918. — ✉ Köln 39361.) Inh.: Alex. Schaffrath. w. *Kittler.*

⊛**Schaffstein, Hermann, Komm.-Ges., Köln** 1, Badstr. 1. Verlh. Spez.: Schulliteratur, Jugendschriften, Künstler-Bilderbücher, Belletristik. Gegr. 1/IV. 1894. (☎ A. 2300. —8—4½. — TA.: Schaffstein Köln. — Ⓡ Dresdner Bank in Köln; Wiener Bankverein, Wien, Schottengasse 6; Kreditanstalt d. Deutschen, Prag II, Krakauerg. 11. [✉ Prag 62730] — ✉ Köln 50860; Basel V 0,208; Wien 50416; Kattowitz 304401.) Pers. haft. Gesellschafter: ⊛Hermann Schaffstein u. ⊛Anton Eisenreich. **Auslieferung bei K. F. Koehler, Leipzig.** ⚓a. *Koehler.*

⊛Schaffstein, Hermann, pers. haft. Gesellschafter: Rheinisches Verlagsinstitut für kath. Literatur Gustav Brake Komm.-Ges., Köln.

Schäfler, Paul, Geschäftsf.: Hohler & Schäfler G. m. b. H., Karlsbad.

⊛Schaible, Carl, Geschäftsf.: Verlagshaus der Deutschen Zeltmission, G. m. b. H., Geisweid.

Schäl, Alfred, Freiburg (Schles.). Buch- u. Paph. Gegr. 1/X. 1884. (☎ 89. — Ⓡ Komm.-Bk. f. Schles., Filiale Freiburg.) w. *Schneider.*

Schalk, C., Rothenburg (ob der Tauber). Buch-, Kunst-, Musik.- u. Schreibwh. (Ⓡ Volksbank. — ✉ Nürnberg 25333.) Inh.: Richard Schalk. — Komm.: Stuttgart, Koch, Neff & Oetinger.

⊛**Schalk, Friedrich, Wien** VI/2, Mariahilfer Str. 97. Buch- u. Kunsth. nebst Antiq. Gegr. 1/X. 1893. (✉ Wien 29827.) ⚓w. *Kummer.*

𝄞**Schall, Philipp, Piano- u. Musikhaus, Worms,** Kaiser-Wilhelm-Str. 9. (☎ 771. — TA.: Musikhaus Schall. — ✉ Ludwigshafen [Rh.] 3534.) Inh.: Philipp Schall Wwe. w. *Hofmeister G. m. b. H.*

⊛**Schall & Rentel, Geschäftsleitung des Vereins der Bücherfreunde, Potsdam,** Am Kanal 58. Verlag. Gegr. 1/X. 1891. (✉ Berlin 28049.) Inh.: ⊛Hans Rentel, s. 25/X. 1898. Prokur.: Clara Wolter. *Koehler.*

Schall & Rentel, Geschäftsleitung: Verein der Bücherfreunde, Potsdam.

Schalla, Otto: Deutsches Antiquariat, Berlin.

Schallehn, Fr. Wilh., Vorstand: Verlagsanst. f. Zuckerindustrie, G. m. b. H., Magdeburg.

Schallehn & Wollbrück, Magdeburg, Blücherstr. 3. Verlh. (Chemie, Technologie u. Zuckerindustrie.) Gegr. 1/IV. 1895. (☎ Amt Stephan 40004.) Inh.: Friedr. Wilhelm Schallehn u. Frau Elsa Schallehn.

⊛**Schallehn & Wollbrück, Wien** XV/1, Mariahilfer Str. 221. Buch-, Kunst- u. Musikh., Reise- u. Versandgesch. Gegr. 1/VII. 1896. (☎ 81555. — TA.: Schallehn Wollbrück Wien. — ✉ Wien 36769; Prag 36769; Budapest 5301; Sarajevo 7246; Warschau 190601.) Inh.: ⊛Benjamin Harz, s. 1/V. 1922. w. *Koehler.*

Schaller, Adolf, Bad Elster, Brunnen-Colonnade u. Königstr. Buchh. u. Leihb. Gegr. 1874. (☎ 14.) Inh.: Paul Kleinschmager, s. 1903. Unverlangte Sendungen gehen nur gegen vorherige Erstattung der Spesen zurück. w.

⊛**Schaller, L., G. m. b. H., Stuttgart,** Marienstr. 14. Kunst- u. Buchhandlung („Kunsthaus Schaller"). Wir führen nur ausgesprochene Kunstliteratur. Gegr. 1860. (☎ S. A. 62251/52. — Ⓡ Württemb. Vereinsbank [Hofbank.] — ✉ 1500 [Stuttgart]). Geschäftsf.: ⊛Dr. Walter Zluhan. Unverlangte Neuigkeiten verbeten. w.

Schaller, Carl R.: Wasmunds Buch- u. Kunsth. Carl R. Schaller, Weimar.

***Schally, R., Nachf. Fr. Mühldorf, Czernowitz** [Cernăuţi] (Rumänien). Buch-, Musik.-, Kunst- u. Lehrmittelh. Gegr. 1/XI. 1884. (✉ Berlin 122549; Wien 197806.) Inh.: *Franz Mühldorf, s. 1/VII. 1914. — Komm.: Paris, V. Rasmussen; Wien, Perles. w. *Koehler.*

Schalscha-Ehrenfeld, Johannes v., Leipzig C1, Schirmerstr. 31. Buchh. Gegr. 1/IV. 1903.

Schamburger, L., Hofbuchh., Luxemburg. Buch- u. Papierh., Buchdr. Gegr. 1/VII. 1861. Inh.: Gustave Soupert s. 1/VII. 1905.

⊛Schanz, Direktor: Robert, Vorstandsmitgl. August Scherl G. m. b. H.; Geschäftsf.: Ernst Keil's Nachfolger (August Scherl) G. m. b. H., Berlin; August Scherl, Deutsche Adressbuch-Gesellschaft m. b. H., Berlin u. Filialen.

𝄞**Schaper, Albert, Berlin** S 59, Maybachufer 20. Musik-Verlag u. Sortiment. Gegr. 1919. (☎ Neukölln [F 2] 2918. — Ⓡ Dresdner Bank, Dep.-Casse Cottbuser Damm. — ✉ 52410.) a. w. *Simrock.*

Schaper, Max, Berlin-Neukölln, Kaiser-Friedrich-Str. 122. Buchh. u. Zeitschr.-Vertr. Gegr. 1/VIII. 1925. (Ⓡ Commerz- u. Privat-Bank, Neukölln, Dep.-Kasse X. — ✉ 44965.) Nachnahmesendungen verbeten. Übernahme von Alleinvertretungen, bezw. Auslieferung für Gross-Berlin. w. *Volckmar.*

⊛Schaper, Max, Geschäftsf.: Rundschau G. m. b. H., Hannover-Berlin, Hannover.

⊛**Schaper, M. & H., Hannover,** Marienstr. 8. Verlagsbuchhandlung für Landwirtschaft u. Tiermedizin. Gegr. 1/IV. 1897. (☎ 1245. — ✉ 14164.) Inh.: ⊛Max Schaper u. die Erben von Heinz Schaper. Ges.-Prokur.: K. Krause, Walter Fischer, Rolf Münchmeyer. a. *Bernh. Hermann & G. E. Schulze.*

⊛𝄞**Schapler's Buchh., A.,** (Ottomar Borkowski), **Deutsch Krone,** Postfach 21. Buch-, Kunst- u. Musikh. Antiquar. Gegr. 1/VII. 1878.

(🛏 126. — Ⓜ Vorschuss-Verein; Kreisbank, Deutsch Krone. — 👁 Berlin 62604.) Inh.: ⊛Ottomar Borkowski, s. 1/III. 1910.
⚓w. *Fr. Foerster.*

Scharberth, Willy, Pinneberg, Prisdorfer Str. 33. Buchhandel. Gegr. 15/VI. 1927. (👁 Hamburg 41694.) w.

Scharenberg, Johann, Plettenberg. Leihb., Buch- u. Schreibwh. Gegr. 1/II. 1897. (👁 Dortmund 9812.) Prokur.: Frau Elisabeth Scharenberg geb. Henkel. w. *Schneider.*

Scharf, Hans, Mitinh.: Fr. Schaeffer & Co., Landsberg (Warthe).

Scharf, Walter, Nebra (Unstrut), Breite Str. 18. Buch-, Kunst-, Musik.- u. Paph. Gegr. 14/VIII. 1919. w. *Kommissionshaus.*

Scharfe, Wilhelm, Mitinh.: Buchhaus der Schaffer (Hoffesommer & Teilh.), Halle (Saale).

⊛Scharfe, Fritz: Aug. Schnurr's Buchh. Inh. Fritz Scharfe, Pasewalk.

⊛Scharfenberg, Otto: Heinrich Bandholdt; G. W. Niemeyer Nachf.; Vorstandsmitgl.: Hanseatische Verlagsanstalt A.-G.; Geschäftsf.: Bücherborn, Deutsches Buchhaus G. m. b. H.; Hanseatischer Kunstverlag G. m. b. H., Hamburg.

Scharfenberger, Karl u. Betty: Bernhard Fritz, Regensburg.

Scharfrichter-Verlag, Leipzig C 1, Karlstr. 10. Gegr. 1/IV. 1902. (🛏 12642.) Inh.: Dr. phil. H. Günther.
a. *Hofmeister G. m. b. H.*

Scharlach, Gustav, Hamburg 36, Neue ABC-Str. 7 II. Antiquariat. Gegr. 13/II. 1909. (🛏 43839.) Antiquariatskataloge in 1facher Anzahl direkt erbeten. w. *Koehler.*

Scharlach, Adolf, Weferlingen (Prov. Sachsen). Sorth. Gegr. 1880. Inh.: Walter Scharlach. w. *Streller.*

Scharnhorst, K., Mitinh.: Georg Tamme, Dresden.

Scharphuis, Paul, Borkum. Buch- u. Paph., Buchb. u. Leihb. Gegr. 1/IV. 1903.
w. *Volckmar.*

⊛**Scharrer, Hans Paul, Hamburg** 23, Mittelstr. 2. Buchh. Gegr. 1/IV. 1922. (🛏 Alster 3829. — Ⓜ Commerz- u. Privat-Bank, Hamburg, Dep.-Kasse Mittelstr. — 👁 66668.) Prokur.: Frau Margarethe Scharrer geb. Heesch. Unverlangte Sendungen verbeten. ⚓w. *Opetz.*

Scharrer, W., Sterkrade. Buch- u. Musikh., Buchdr., Buchb., Paph. u. Kontobücherfabr. Gegr. 1848. (🛏 11. — Ⓜ Commerz- u. Privat-Bank, Sterkrade. — 👁 Köln 39387.) Inh.: August Scharrer, s. 1891. Unverlangte Sendungen verbeten. w. *Fleischer.*

Scharschmidt, Oskar, Nossen. Buch-, Kunst-, Musik.-, Musikinstrum.- u. Schreibmath., Antiq. u. Leihb. Seit 1/VI. 1899. Gegr. 1877.
⚓w. *Fleischer.*

Scharwenka, Erich, Kassel, Hohenzollernstr. 26. Musikh. u. Verlag. Gegr. 1/IX. 1920. (🛏 3556. — Ⓜ Dresdner Bank, Kassel. — 👁 Frankfurt [Main] 81387.) Unverlangte Sendungen gehen unter Spesennachnahme zurück. ⚓w. *Breitkopf & Härtel.*

Schasse, H., Hannover, Hagenstr. 46. Buch- u. Zeitschriftenh. Seit 25/IV. 1887. Gegr. 1883. w. *Kommissionshaus.*

⊛Schatz, Richard: Lampart & Co., Augsburg.

Schatz, Paul, Nürnberg, Seeleinsbühlstr. 23. Buch- u. Zeitschriftenh. Gegr. 5/IV. 1900. (7—7. — TA.: Buchh. P. Schatz Nürnberg. — Ⓜ Bayr. Vereinsbank.) w. *Kommissionshaus.*

Schätzke, Frau Helene: Ludwig Möller, Erfurt.

⊛Schatzki, Walter: Bücherstube u. Antiquariat Walter Schatzki Jugendbücherstube, Frankfurt (Main).

⊛**Schatzmann, Hans, Verlag, Horgen** b. Zürich (Schweiz). Druckerei u. Buchbinderei. Verlag der Münster-Presse. Verlag der „Annalen". Illustr. Monatsschrift. Gegr. 1910. (🛏 Horgen 123. — TA.: Schatzmann. — 👁 Zürich VIII. 2107; Leipzig 57126.)
a. *Fernau.*

⊛**Schaub'sche Buchhandlung Alwin Frotscher, Düsseldorf,** Schadowstr. 49. Sorth. Gegr. 1820. (🛏 501.) Inh.: ⊛A. Frotscher, s. 15/V. 1918. w. *Volckmar.*

⊛Schäublin, Emil, Geschäftsf.: Buchdr. u. Buchh. zum „Landschäftler" A.-G., Liestal.

Schaudt, Friedrich, Mainz, Mittlere Bleiche 41, Ecke Heidelbergerfassgasse. Buchh. u. Zeitschriftenvertrieb. Gegr. 10/IX. 1903. (🛏 214.) w. *Maier.*

⊛**Schauenburg, Moritz, Lahr** (Baden). Verlh., Buch- u. Steindr., Grossbuchb. Gegr. 1/I. 1794. (🛏 2793. — Sbd. bis 12. — TA.: Schauenburg Lahrbaden. — Ⓜ†† Reichsbank. — 👁 Karlsruhe 869; für die Schweiz Basel V, No. 2718.) Inh.: ⊛Dr. Moritz Schauenburg u. Moritz Schauenburg jr. Ges.-Prokur.: Albert Guth, Willy Haak u. Max Dorner. Versand nach Leipzig u. Stuttgart nach Bedarf. Direkt von 4 Kilo ab mit ½ Porto (ausgen. die amtl. bad. Schul- u. Gesangbücher, Luxuskalendersend. u. im Preise zurückgesetzte Werke) an alle Firm., d. b. mir Zielkonto haben und pünktlich abrechnen. Sonst nur gegen Voreinsendung oder Nachnahme des Betrags. — Auslieferung für Gross-Berlin u. Provinz Brandenburg: Elmeco-Verlag G. m. b. H., Berlin SW 48, Besselstr. 3; für Oesterreich: Paul Sonnenfeld, Wien I, Fleischmarkt 18. Komm.: Stuttgart, Koch, Neff & Oetinger.
⚓at. *Opetz.*

Schauer, Gustav, Berlin-Wilmersdorf I, Gieselerstr. 13. Kunstverlag. Gegr. 1851. (🛏 Pfalzburg 2390. — Ⓜ Deutsche Bank, Berlin, Dep.-Kasse U. V. — 👁 63895.) Inh.: Ernst Ohlhoff. **Ich liefere nur direkt aus.**

Schauer, Hans, (vorm. Hermann Wackermann), **Friedeberg** (Neum.). Buch-, Kunst-, Musik.- u. Schreibwh. w. *Fleischer.*

Schauer, Rich., Mitinh.: Anton J. Benjamin, Musikverl., Leipzig; D. Rahter, Leipzig.

Schauer, R., Nachf. Carl Sellin, Stettin siehe Carl Sellin, Stettin.

Schaufuss, Rudolf: Carl R. Moeckels Nachf., Rudolf Schaufuss, Zwickau (Sachs.).

Schaumberg, Eduard: Simmel & Co., Leipzig.

Schaumburg, Friedrich, Stade, Gr. Schmiedestr. 27. Buch-, Kunst- u. Musikh., Verlag, Lehrmittelh., Leihbibliothek. Spez.: Rechts- u. Staatswiss., Schulbuchh., Theaterlit., Protest. Theologie. Gegr. 26/VIII. 1840. (🛏 133. — 🏛 Hamburg 1056.) Inh.: Heinrich Bremer, s. 1/IX. 1902. ⚓ w. *Steinacker.*

Schauspiel-Verlag G. m. b. H., Leipzig C 1, Salomonstr. 16. Gegr. 1/V. 1923. Theater-Verlag, Bühnenvertrieb. (Ⓜ Allgem. Deutsche Credit-Anstalt, Abtl. Becker & Co., Hainstr.; Schweizerische Creditanstalt, Zürich. — 🏛 18214.) Geschäftsf.: A. Hilmar Huber. a. *Fleischer.*

Schauwecker, Gotthold, Mitinh.: Verbuna-Verlag G. Köllreutter, Verlagsanstalt, Metzingen.

Scheck, Karl, Geschäftsf.: Land-Volk-Verlag, G. m. b. H., Berlin.

*Schedin, Albert, Direktor: A.-B. Ph. Lindstedts Universitets Bokhandel, Lund.

Scheel, V., Geschäftsf.: Genossenschaft Hamburger Buchhändler, e. G. m. b. H., Hamburg.

Scheel, Friedr., Kassel, Schlossplatz 4. Buchdr. u. Verlh. Gegr. 1848. (🛏 372. — 🏛 Frankfurt [Main] 3577.) Inh.: Friedrich Förster. Prokur.: Frau Mina Förster geb. Reichard. a. *Fr. Foerster.*

Scheel, Max: C. Latendorf's Buchh., Pössneck.

Scheel, Max, Querfurt, Klosterstr. 27. Buchh. u. Buchdr. Seit 1/X. 1913. Gegr. 1877. (🛏 44. — 🏛 Leipzig 32896.) w. *Schneider.*

Scheer, Ernst: Buchhandlung Ernst Scheer, Magdeburg.

Scheermessers Hofbuchhandlung, L., Bad Salzungen. Buch- u. Papierh., Buchb., Buchdr. Verlag d. Salzunger Tageblattes. Aufl. 2500. Gegr. 1/VII. 1855. (🛏 21. — 🏛 Erfurt 8887.) Inh.: Willy u. Max Witzmann, s. 1/IV. 1905. *Kommissionshaus.*

Schefe, P., Mitinh.: H. Osterwald, Hannover.

Scheffel, Karl, Bad Kreuznach. Buchh., u. Verl. Seit 1/IV. 1893. Gegr. 1873. (🛏 840. — 🏛 Köln 2281.) ⚓ w. *Wallmann.*

Scheffel, Richard, Frankfurt (Main), Am Salzhaus 2. Buchh. u. Antiq. Gegr. 1/VI. 1900. (🛏 Römer 4332. — 🏛 12511.) w. *Fr. Foerster.*

Scheffelt, Fritz, Bücherstube am See, Konstanz.

Scheffer, Dr. Karl Wilh. Gottlieb Theodor: Deutsche Kanzlei Dr. Theodor Scheffer, Bad Berka.

Scheffler, Otto, Insterburg, Wilhelmstr. 37. Musik.- u. Instrumh. Gegr. 1/X. 1915. Inh.: Erich Hoffmann. w. *Breitkopf & Härtel.*

Scheffler, Alfred, Osnabrück, Krahnstr. 30a. Musik.-Sort. u. Instrumh. Gegr. Ende Nov. 1906. w. *Leede.*

Scheffner, Heinrich, Ohlau. Buch-, Papier-, Schreibw. u. Zeichenmath. nebst Leihb. Gegr. 1/I. 1879. Inh.: Frau Anna verw. Scheffner geb. Nagel u. deren Kinder, s. 17/VIII. 1897. w. *Volckmar.*

Scheibe, Oskar, Eisenach, Johannisstr. 7. Sortbh., Papier- u. Schreibw.-Geschäft. Gegr. 14/IX. 1905. (🛏 750. — 🏛 Erfurt 4689.) w. *Fernau.*

Scheibe, Elisabeth: G. Heyne's Buchh., Striegau.

Scheible's Verlagsbuch., I., (Ed. Nahr), Kiel, Schlossgarten 6. Seit 2/VI. 1920. Gegr. 1831 in Stuttgart. (🛏 2538. — Ⓜ Spar- u. Leihkasse Kiel. — 🏛 Hamburg 34379.) ⚓ at. *Thomas Komm. Gesch.*

Scheidling, Julius, Pasewalk, Ueckerstr. 45. Buchh. Seit 1902. Gegr. 1828. (🛏 310. — Ⓜ Darmstädter u. Nationalbank. — 🏛 Berlin 24946.) w. *Giegler's Buchh.*

Scheidt Nachfolger, Hugo vom, Emil Dissel, Köln-Kalk, Hauptstr. 207. Buchh., Büro-Bedarf, Pap.- u. Schreibwh. Seit 1/IV. 1909. Gegr. 15/II. 1879. (🛏 Kalk 41. — 8—7. — TA.: vom Scheidt Nachf. Köln-Kalk. — 🏛 Köln 56471.) Unverlangte Sendungen gehen mit Spesennachnahme zurück. w. *Fleischer.*

Scheidtenberger, Dr. Edmund, vorm. Karl Blumrich, Wr.-Neustadt, Herz.-Leopold-Str. 5. Buch-, Kunst-, Musikalienhdlg. u. Zeitungsverschleiss. (🛏 116. — Ⓜ Kreditverein, Wr.-Neustadt.) — Komm.: Wien, Weis, Stahler & Knorr. w. *Thomas Komm. Gesch.*

Scheiffele, Ernst, Geschäftsf.: Verlag der Christengemeinschaft G. m. b. H., Stuttgart.

Schein, Frau Dr. Josef, Mitinh.: Zsigmond Szöllösi, Budapest.

Scheiner, Franz, Würzburg. Graph. Kunstanst., Buchdr., Steindr., Offsetdr., Buchb., Diplome-Verlag. Gegr. 1825. (🛏 3174.) Inh.: H. u. F. Scheiner.

Scheithauer, B., Berlin C 54, Rosenthaler Str. 67. Musikh. u. Musikverlag. (🛏 Norden 2115. — 9—7. — 🏛 13516.) Inh.: Karl Koehler. Salon-Orchester, Mandolinen-, Klavier- u. Violin-Musik wird in Leipzig ausgeliefert. at.w. *Leede.*

Scheithauer, Carl, Dux (Böhmen). Buch-, Kunst-, Musik.-, Kolp.- u. Verlh. nebst Leihb. Seit März 1884. Gegr. 1878. (🛏 5. — 🏛 Prag 22578 u. Verlag 44887; Leipzig 19147.) Bei Expeditionsverhinderung stets sofort Nachricht auf Postkarte erbeten. — Komm.: Prag, Eberle's Wwe. at.w. *L. Naumann.*

Scheithauers Verlag, Karl, Leipzig W 33, Burgauenstr. 6. Gegr. 1897. (🖃 43438. — 👁 52072.) a. *Borggold.*

Scheling, Louis, Walsrode, Brückstr. 237. Buchh. Spez.: Schöne Lit. Gegr. März 1830. Inh.: Willi Scheling, s. 1/IX. 1915. (🖃 129. — 8—6. — TA.: Scheling Buchhandlung. — Ⓦ†† Walsroder Bankverein. — 👁 Hannover 56768.) w. *Maier.*

***Schell, Carl W., Bistritz** [Bistrita] (Rumänien). Buch-, Kunst-, Musik.- u. Paph. Antiquariat. Seit 1/VII. 1905. Gegr. 10/III. 1888. w. *Maier.*

⊛Schell'scher Verlag (Victor Kraemer), **Heilbronn** (Neckar). Prokur.: Carl Gamer. — Komm.: Stuttgart, Koch, Neff & Oetinger, G. m. b. H. & Co. *E. Bredt.*

⊛Schellbach, Ludwig, Altenburg (Thür.), Ernststr. 14a. Buch-, Kunst- u. Musikh. Seit 1/VI. 1910. Gegr. 1/VIII. 1908. (🖃 1986. — Ⓦ Allgem. Deutsche Credit-Anstalt, Altenburg. — 👁 Leipzig 36784.) Inh.: ⊛Frau Lidda Schellbach, s. 1/III. 1919. ⚓ w. *Kommissionshaus.*

Schelle's Buchhandlung, Arnsberg siehe jetzt Otto Höch, Arnsberg.

Schelle, Alfred, Mitinh.: Albert Warnecke, Leipzig.

Schelle, August, Lugau. Sort.-, Musik.-, Kunst-, Paph., Buchb. Gegr. 1/XI. 1891. (🖃 1. — Ⓦ Giro-K. Nr. 226.) w. *L. Naumann.*

Schelle, Johannes: Bahnhofs-Buchladen Johannes Schelle, Lugau.

Schellenberg'sche Buchh., F. W., Herborn (Bz. Wiesbaden). Gegr. Mai 1865. Inh.: Wilh. Schellenberg. w. *Giegler's Buchh.*

Schellenberg, B., Luxemburg, Avenue de la Liberté 45. Hof- Piano- u. Musikalienhandlung. Gegr. 1/VII. 1911. (🖃 4031. — TA.: Schellenberg Luxembourg. — Ⓦ Société Luxembourgoise de Crédit et de Dépots, Succ. Lambert, Werling & Cie.; Banque générale.) Inh.: Guido Schellenberg. w. *Hofmeister G. m. b. H.*

Schellenberg, B., Saarbrücken 3. Johannisstr. 11. Hof-Piano- u. Musikalienhdlg. Gegr. 1/V. 1901. (🖃 1222. — TA.: Schellenberg Saarbrücken 3. — Ⓦ†† G. F. Grohé-Henrich & Co., Saarbrücken 1.) Inh.: Guido Schellenberg. at.w. *Hofmeister G. m. b. H.*

Schellenberg, B., Trier. Musikh., Verl., Piano- u. Harmonium-Lager, Musik-Instr.-Versandgeschäft u. Saitenh. Gegr. 1/I. 1877. (🖃 293. — TA.: Schellenberg Trier.) Inh.: Ludwig Schellenberg. Geschäftsf.: Carl Baltes. w. *Simrock.*

Schellenberg, Ernst, Wiesbaden, Grosse Burgstr. 14. Musik.-, Instrum.- u. Pianoforteh. Gegr. 1/VII. 1896. (🖃 622. — 9—6½.) a.w. *Leede.*

Schellenberg, Franz, vorm. Gebr. Schellenberg, Wiesbaden, Kirchgasse 33. Musik.-, Instrum.- u. Pianoforteh. Gegr. 1849. (🖃 6444. — TA.: Franz Schellenberg, Wiesbaden. — Ⓦ†† Wiesbadener Bank. — 👁 Frankfurt [Main] 32050.) Inh.: Adolf Schellenberg. Liefere direkt mit 1/1 Portoberechn. (Faktur über Leipzig.) w. *Leede.*

⊛Schellenberg'sche, Hermann, Buch- u. Papierh. Prüss & Zutt, Wiesbaden, Kirchgasse 1. Gegr. 1879. (🖃 8457. — Ⓦ Vereinsbank, Wiesbaden. — 👁 Frankfurt [Main] 31137.) Inh.: ⊛Otto Prüss u. Erwin Zutt. Unverlangte Sendungen gehen unter Spesennachnahme zurück. w. *Fr. Foerster.*

⊛Hans Scheller G. m. b. H., Berlin W 50, Augsburger Str. 39. Buchverlag. Russ. Exportgeschäft. Gegr. 12/VI. 1924. (🖃 Bismarck 9800. — Ⓦ Darmstädter & Nationalbank, Dep.-K. 47, Berlin W 15, Kurfürstendamm 26a; Garantie- u. Kreditbank f. d. Osten, Berlin NW 7, Unter den Linden 68a; Allgem. Deutsche Credit-Anst., Leipzig C 1. — 👁 126562.) Geschäftsf.: ⊛Dr. R. Bornemann, K. v. Ludwiger u. Heinz Schmersow. Alle Preise der Firma verstehen sich ab Berlin. at. *Thomas Komm. Gesch.*

⊛Scheller's Buchh., Paul, (G. Küstenmacher), **Berlin** W 8, Buchhändlerhof 2. Gegr. 1/I. 1837. (🖃 Zentrum 8789. — 👁 33679). Inh.: ⊛Gustav Küstenmacher, s. 1/IV. 1885. ⚓ w. *Fleischer.*

⊛Scheller, Karl, Frankfurt (Main), Schillerstr. 12. Buchh. u. Antiq. Seit April 1896. Gegr. 15/IX. 1850. (🖃 Römer 2960. — Ⓦ†† Frankfurter Gewerbekasse G. m. b. H. — 👁 12631.) Inh.: ⊛Karl Scheller, s. 1/IV. 1896 u. ⊛Karl Freeb, s. 1/I. 1919. — Komm.: Stuttgart, Koch, Neff & Oetinger. ⚓ w. *Fleischer.*

Scheller, G. u. ⊛E. Scheller: Joh. Nagel, Inh.: G. & E. Scheller, Heide (Holstein).

Scheller, Edmund: Otto Schmidt, Leipzig.

Scheller, Wilhelm, Mitinh.: Aschmann & Scheller, Zürich.

⊛Schelosky, Kommerzienrat Paul, München, Vorstand: Liter. Instit. Dr. M. Huttler, München; Verlagsanstalt vormals G. J. Manz, Buch- u. Kunstdr. A.-G., München u. Regensburg.

***Scheltema & Holkema's Boekh., Amsterdam,** Rokin 74/76. Spez.: Medizin, Natur-, Rechts- u. Staatswiss., Kunsth. u. Kunstantiq. Gegr. 1853. (Ⓦ Deutsche Bank. — 👁 Leipzig 13619.) Inh.: *K. Groesbeek, s. 1/I. 1882 u. *Paul Nijhoff, s. 1/I. 1893. Prokur.: F. J. Fischer. Bitten um Antiq.- u. Auktionskataloge, Verlags-Kataloge u. Verzeichnisse herabgesetzter Bücher, 1 Ex. stets durch Post. w. *Bernh. Hermann & G. E. Schulze.*

⊛Schenck, Bruno, Königl. Hofbuchh., u. Frau Martha Schenck geb. Ashelm, pers. haft. Gesellschafter: R. v. Decker's Verlag G. Schenck, Kgl. Hofbuchhändler, Berlin.

Schenk, Franz, Budapest IV, Semmelweisgasse 15. Buch-, Kolp.- u. Kommissionsh. Seit 1/V. 1879. — Komm.: Wien, Martin. n *Maier.*

⊛Schenk, Ernst: Schulze'sche Buchh., Celle.

Schenks Buchh., C., Albert Luwe, Detmold. Buch-, Kunst-, Musik.- u. Schreibmath. Gegr. 1/IV. 1872. (☎ 337. — ✉ Hannover 13221.) Inh.: Frau Johanna verw. Luwe, s. 1/VI. 1927. Prokur.: Frl. Luise Wissmann. ⚓w. *Cnobloch.*

Schenk, A., Mannheim, Mittelstr. 17. Buch- u. Musikh. Gegr. 6/VIII. 1892. (☎ 53284.)

Schenk, Franz, Neustadt (Orla). Buch-, Kunst- u. Musikh., Leihbibl., Lesez., Verl. Bahnhofs-Zeitungsverkauf. w. *Koehler.*

⊛**Schenk, Ferdinand, Wien** VI/2, Schmalzhofgasse 5. Buch- u. Kunsth. Spez.: Kunst u. Kunstgewerbe. Verlag d. Handz. alt. Meister a. d. Albertina u. anderen Sammlungen. Gegr. 1/II. 1875 unter der Firma Gerlach & Schenk. (☎ 6775. — ✉ Wien 57390; Budapest 5020.) Inh.: ⊛Ferdinand Schenk-Sudhof, s. 1/IV. 1918.

Schenk, Paul, Nachf., J. Höfle, Frankfurt (Main) 1, Zeil 55. Buchh. Seit 1/XI. 1909. (🏦 Frankfurter Bank. — ✉ Frankfurt [Main] 55517.) w. *Fleischer.*

Schennen, Hugo, Hirschberg (Schles.), Bergstr. 14. Buch- u. Musikh., Konzert-Büro. (✉ Breslau 28158.) w. *Breitkopf & Härtel.*

Schepers Buchhandlung, B., Friesoythe (Oldenburg). Buchh., Buchb. u. Buchdr. Gegr. 1873. (☎ 34. — TA.: Schepers. — 🏦†† Gewerbe- u. Handelsbank, Friesoythe. — ✉ Hannover 15244.) w. *Schneider.*

Schepman, Dr. A. M. H., Direktor: J. B. Wolters' Uitgevers Maatschappij, Groningen.

⊛**Scherbel & Co., Berlin**-Charlottenburg, Sybelstr. 12. Verlag. Gegr. 1926. (☎ Steinplatz 14561. — 🏦 Dresdner Bank. — ✉ 61884.) Inh.: ⊛Dr. Abraham Horodisch u. Dr. Fritz Scherbel.

⊛**Scherer, Fritz, Bad Oeynhausen.** Buch-, Kunst-, Musik.- u. Paph., Schulbuchh., Leihb. u. Buchdr. Gegr. 1/X. 1896. (☎ 2622. — ✉ Hannover 9159.) Inh.: ⚕⊛Dr. Erich Scherer, s. 1/I. 1927. Unverlangte Sendungen gehen unter Spesennachnahme zurück. ⚓w. *O. Klemm.*

Scherer, Mathias, Erkelenz. Sort.- u. Schreibmath., Leihb., Buchb. Seit 1/VII. 1880. Gegr. Aug. 1838. (✉ Köln 43978.) Unverlangte Sendungen verbeten. w. *Fernau.*

Scherer, Emanuel: Sozial-Wissenschaftliche Buchh., Lemberg.

⊛**Schergens Nachf., Johs.,** (E. Kolisch), **Bonn,** Koblenzer Str. 14. Verlag u. Buchh. für christl. Lit., Kunst u. Musik. w. *Borggold.*

Scherier, Alphons, Saargemünd [Sarreguemines] (Els.-Lothr.), Kasernenstr. 13 u. Kapellenstr. 2. Buch- u. Musikhaus. w.

Scheringer, Kgl. Hofbuchhändler Martin, Mitinh.: Gsellius'sche Buch-, Antiqu.- u. Globenh. (F. W. Linde); Axel Junckers Buchh., Karl Schnabel, Berlin.

⊛**Scherl, August, G. m. b. H., Berlin** SW 68, Zimmerstr. 36—41. Verlh. u. Buchdr. Gegr. 1883. (☎ in Grossberlin Dönhoff 4105—4140, von auswärts Dönhoff 4100—4104. — 8—5. — TA.: Scherlverlag. — 🏦 Reichsbank. — ✉ 3111 u. 36649.) Auslieferung für Österreich: Robert Mohr, Wien I, Domgasse 4. Vorstand: ⊛Generaldirektor Ludwig Klitzsch, Direktor Josef Windeck, ⊛Direktor Robert Schanz. Stellvertretende Geschäftsf.: Max Arnold, Paul Fölck, Philipp Goldschmied, Otto Lehmann, Wilhelm Leupold, Karl Noghe, Otto Scheuer, Wilhelm Traxdorf. Prokur.: Max Hilgendorff, Robert Kolshorn, Adolf Seedorff, Otto Scholz, Paul Siebenhüner, Hermann Wolten. = Täglich Sendung nach Leipzig. = Verlag der Tageszeitungen „Berliner Lokal-Anzeiger" (gegr. 1883), Sonntags mit illustrierter Beilage „Die Weite Welt", „Der Montag", „Der Tag" (1900), Sonntags mit Beilage „Der Illustrierte Tag", „Berliner Nachtausgabe", der Monatsschrift „Scherls Magazin" (1924), der illustrierten Wochenschriften: „Die Woche" (1899), „Sport im Bild", das Blatt der guten Gesellschaft (1895), „Allgemeiner Wegweiser" für jede Familie (1905), „Praktischer Wegweiser" (1893); der Zeitschriften: „Export-Woche" (1912), „Das Grundeigentum" (1882), „Scherl's Wohnungs Zeitung", „Der Kompass" (1885), „Kinematograph" (1906). = Liefern direkt mit $^{1}/_{1}$ Portoberechnung, wenn Betrag vorher eingesandt. = Verlag der Adressbücher von Aachen, Grossberlin, Breslau, Essen, Frankfurt a/M., Halle a/S., Hannover, Kiel, Köln, Krefeld, Leipzig, Magdeburg, Mülheim a. Ruhr, M.-Gladbach-Rheydt, Stettin, Wiesbaden. — Buchverlag: Politische u. zeitgeschichtl. Werke, Romane, Jugendbücher, n. Kalender, Bücherei des „Prakt. Wegweisers". — Kunstverlag: Kupferstiche, Radierungen, Farbenlichtdrucke, ein- und mehrfarbige Kupferätzungen, Vierfarbendrucke, Schnellpressen-Tiefdrucke, Original-Graphik erster Künstler. *Keil's Nachf.*

⊛**Scherl, August, Deutsche Adressbuch-Gesellschaft m. b. H., Berlin** SW 19, Krausenstr. 38/39. Fil. in **Aachen, Breslau, Essen, Frankfurt** (Main), **Halle** (Saale), **Hannover, Kiel, Krefeld, Leipzig, Magdeburg, Mülheim** (Ruhr), **M.-Gladbach-Rheidt u. Landkreis Gladbach, Stettin u. Wiesbaden.** Verlh. u. Buchdr. Gegr. 11/XI. 1904. (☎ für Grossberlin Zentrum 7939, 8123, 8124, 10192, 11735, 11736.) Geschäftsführer: ⊛Generaldirektor Ludwig Klitzsch, ⊛Direktor Rob. Schanz, Direktor Wilh. Traxdorf u. Direktor Josef Windeck. Prokur.: Max Arnold, Max Hilgendorff, Otto Scheuer. Liefert direkt mit $^{1}/_{1}$ Portoberechnung. at. *Keil's Nachf.*

Scherpenbach, Leo: Düsseldorfer Buchversand Leo Scherpenbach, Düsseldorf.

Scherz, Paul Willy, pers. haft. Gesellsch.: Fr. Portius, Leipzig.

Scherz, M., Schwelm. Verl.- u. Sorth., Musikh., Buch- u. Steindr. Gegr. 1798. (18. — TA.: Scherz Schwelm. — Köln 36925.) Inh.: Paul Scherz u. Erich Scherz, s. 1/VII. 1902. Liefert direkt mit 1/1 Portober. (Faktur über Leipzig). Wählt seinen Bedarf sorgfältig selbst! Unverlangtes geht mit Spesennachnahme zurück! w. *Bernh. Hermann & G. E. Schulze.*

Scherz, Alfred, & Co. vormals G. A. Bäschlin, Bern, (Schweiz), Amtshausgasse 6, Zunfthaus zu Mittellöwen. Buch-, Kunst- u. Landkh., Sort. u. Verlag. Seit 1/VII. 1926. Gegr. 6/IX. 1830. (Bollwerk 3906. — Kantonalbank von Bern, Bern. — Bern, III, 92.) Inh.: Alfred Scherz. Amtliche Niederlage d. eidg. Kartenwerke. — Komm.: Stuttgart, Koch, Neff & Oetinger. w. *Fleischer.*

Scherz, Alfred: Librairie Internationale Alfred Scherz, Paris.

Scherzer, Ernst, Planegg b. München, Bahnhofstr. 65. Buch-, Kunst- u. Antiqh., Leihb., Schreibw. Gegr. 1879. w.

Schetelig, Gerh., Nachf. Friedrich Kutscher, Ratzeburg (Lauenburg), Herrenstr. 10. Buch-, Kunst- u. Musikh. Gegr. 22/IV. 1868. w. *Volckmar.*

Schettlers Erben, Paul, A.-G., Köthen (Anhalt). Verlag, Grossbuchdruckerei — speziell Werk- u. Illustrationsdruck — Offsetanstalt, Grossbuchbinderei. (20, 170 u. 219. — TA.: Hubertus Köthenanhalt. — Berlin 95567.) Vorstand: Hofrat Horst Weber, Leipzig; Direktor: K. Pasch, Köthen. St. Hubertus, illustrierte Jagdwochenschrift 46. Jhrg. — Cöthensche Zeitung, Anhalt. Landeszeitung, Amtsblatt 159. Jahrg. at. *Wagner.*

Scheu, Dr. Gustav, Geschäftsf.: Sesam-Verl. Ges. m. b. H., Wien.

Scheuch, Anton: Allgeist-Verlag Anton Scheuch, Stuttgart.

Scheuer, Otto, stellvertr. Geschäftsf.: August Scherl G. m. b. H., Berlin.

Scheuer, Dr. Oskar, Geschäftsf.: Eduard Beyer's Nachf. Buchh. u. Kunstantiq. G. m. b. H., Wien.

Scheuermann, Hermann, G. m. b. H., Buchhandlung — Graph. Kunst — Musikalien, Duisburg (Rhein). Gegr. 1/IV. 1911. (4774. — †† Duisburger Bankverein, Duisburg. — Essen 3469.) Inh.: C. L. Krüger G. m. b. H., Dortmund. Geschäftsf.: Rud. Krüger. w. *Bernh. Hermann & G. E. Schulze.*

Scheuermann, Frl. Käte u. (Geschäftsl.) Elisabeth Scheuermann: L. Langschmidt, Grabow.

Scheuermann, F.: Carl Singhol, Schwerin (Mecklb.).

Scheuermann, H., Geschäftsf.: Carl Singhol, Schwerin (Mecklb.).

Scheuermann, Walther, Direktor: F. G. Speidel'sche Verlagsbh., Wien.

Scheurlen's Buchh., A., (Theodor Cramer, Kgl. Hofbuchhändler), **Heilbronn** (Neckar), Kaiserstr. 13/15. Buch- u. Kunsth. Gegr. 1/VIII. 1850. (294. — Deutsche Bank, Fil. Heilbronn; Handels- u. Gewerbebank Heilbronn A.-G.; Giro-K. 44 Girokasse Heilbronn. — Stuttgart 5471.) Inh.: Hofbuchh. Theodor Cramer, s. 1/I. 1895. Prokur.: Erhard Cramer. Unverl. Sendungen werden nicht zurückgesandt u. Haftung abgelehnt. — Komm.: Stuttgart, Koch, Neff & Oetinger. w. *Volckmar.*

Schick's Buchh., Fritz, Bad Homburg v. d. Höhe, Luisenstr. Buch-, Kunst- u. Paph. Seit 1/IV. 1874. Gegr. 19/VI. 1841. (158.) Inh.: Robert Schmidt, s. 21/X. 1909. w. *Bernh. Hermann & G. E. Schulze.*

Schick, Rudolf, & Co., Leipzig C 1, Centralstr. 7/9. Verl. von Schulwandbildern, Fachzeitschriftenverlag. (14376 u. 25577. — Sbd. bis 3. — TA.: Schick & Co. Leipzig. — 51340.) Inh.: Rudolf Schick, s. 1/IV. 1910. Verlag „Der Qualitätsmarkt" (Handelsztg. z. Förderung des Absatzes deutscher Qualitätsware im In- und Auslande [viersprachiger Exportanzeiger.]) „Angebot u. Nachfrage", Zeitschrift für Deutschlands Handel u. Industrie.

Schickhardt & Ebner, Stuttgart, Schlossstr. 14. Verlh. Gegr. 1/VIII. 1871. (S.A. 20127. — TA.: Buchhandlung Wittwer Stuttgart. — 382 unter Konrad Wittwer.) Inh.: Konstantin Wittwer, s. 1/I. 1898, Franz Wittwer u. Max Wittwer, s. 1/I. 1901.

Schidrowitz, Leo, Wien IV, Margarethenstr. 22. Verlh. Gegr. 1924. Inh.: Leo Schidrowitz u. Dr. Gustav Ullmann.

Schiebel, F. H., Leipzig C 1, Georgiring 1. Buch- u. Kunsth. Gegr. 1878. (14595. — 55495.) Inh.: Frl. Anna Schiebel.

Schiedmayer & Söhne, Ulm (Donau), Bahnhofstr. 3. Musik- u. Instrumh. Gegr. 1/IX. 1910. (1424. — Dresdner Bank, Ulm. — Stuttgart 21786.) w. *Hug & Co.*

Schiefer, L., Mitinh.: A. Wagner & Levien Suc. S. en C., Mexico.

Schiele, Dr. A.: Verlag Wasser (Dr. Albert Schiele), Berlin-Dahlem.

Schiele, Emil, Halle (Saale), Niemeyerstr. 11. Vertrieb auswärtiger Tageszeitungen u. Zeitschriften. Gegr. 15/IX. 1899. (23266. — H. F. Lehmann, Halle [Saale], Steinstr. — Erfurt 11556.) *Kommissionshaus.*

Schiemann & Co., G. m. b. H., Zittau, Friedrich-Schneider-Str. 20. Buchverlag, Buch- u. Steindruckerei. Gegr. 1892. (3618. — Dresdner Bank; Landständische Bank. — Dresden 3771.) Geschäftsf.: Albert Marx. *Opetz.*

Schiemer, Albert, Generaldirektor: Verlagsanstalt Tyrolia A.-G. mit Buchhandlungen in Innsbruck, Landeck, Schwaz, Kitzbühel, Kufstein, Wien, München. Geschäftsf.: Marianischer Verlag Ges. m. b. H., Innsbruck.

Schiener, Frau Wilhelmine, ⊛Karl Schiener, Frl. Hannchen u. Frida Schiener: J. A. Stein, Dürer-Verlag, Buch- u. Kunsth., Nürnberg.

Schier, A., Nieder-Rochlitz (Böhmen) Nr. 35. Musikh. u. Musikinstrumh. Gegr. Mai 1914. Inh.: Albine Schier. w. *Breitkopf & Härtel.*

⊛Schier, Sepp, Mitinh.: Eichendorff-Haus, Knyrim, Schier & Stöhr, Wien.

⊛Schiermack, Georg, u. Herbert Schiermack: Fr. Weiss'sche Buchh. (Gg. Schiermack), Grünberg (Schles.).

Schiersteiner Zeitung, W. Probst, Schierstein, Biebricher Str. 17. Buch- u. Zeitungsverlag, Buchdr. Gegr. 20/VI. 1893. Inh.: Wilh. Probst, s. 1910. a. *Brockhaus.*

Schierwater, A., Hamburg, Böhmkenstr. 48. Verlag u. Sortiment. Spezial-Geschäft für Chormusik. (Hansa 8819. — 746.) Inh.: J. W. C. Kienast, s. 1895. Prokur.: Frau E. Kienast geb. Schierwater. at.w. *Leuckart's Sort.*

Schievink, Joh., Gronau (Westf.). Buchhandlung: Ecke Bahnhofstr., Buchdruckerei: Eperstr. 6. Gegr. 15/II. 1894. (51. — 8—7. — 157067.) w. *Schneider.*

Schiff, Dr. Fritz, pers. haft. Gesellschaft.: Utopia Buchh. u. Antiquariat Freyer & Co., Berlin.

Schiffer, Heinrich: „Die Bücherstube", Inh. Heinrich Schiffer, Buer (Westf.).

Schiffer, Johann, Frankfurt (Main), Moselstr. 27. Buch- u. Musikh. Buch- u. Musikverl. Gegr. 1/X. 1900. (Dresdner Bank, Frankfurt [Main]. — 40203.) w. *Cnobloch.*

Schiftan, Friedr., Hindenburg (O.-S.), Kronprinzenstr. 118. Buchh. Gegr. 16/III. 1925. (Breslau 33650.) w. *Fleischer.*

⊛**Schild, Hermann, Berlin** SW 68, Lindenstr. 105. Verl.-, Sort.- u. Reise-Buchh. Gegr. 1/IV. 1873. (Dönhoff 4060. — 8—4. — Deutsche Bank. — 83513.) Inh.: Louis Mittag, s. 16/IX. 1907, ⊛Diplom-Ing. Max Mittag u. Otto Mittag, s. 1/XII. 1909. Unverlangte Sendungen verbeten. w. *Kommissionshaus.*

Schild, Kurt, u. ⊛Hermann Schild: Wohlthat'sche Buchh., Berlin-Friedenau.

Schild's Nachfolger, C., Inh. Hermann Werner, Beuthen (Oberschles.), Dyngosstr. 42. Buch- u. Paph. Seit Sept. 1907. w. *Kommissionshaus.*

Schild-Petri, Ernst, Mitinh.: Petri & Cie. A.-G., Solothurn.

⊛**Schildberger, Hugo, Berlin** NW 87, Flensburger Str., Stadtbahnbogen 412. Sort. u. Verl. Gegr. 1/VIII. 1891. (Moabit 3063. — 2183.) Inh.: ⊛Frau Elisabeth Schildberger. w. *Volckmar.*

⊛**Schildberger, Max, Inhaber Arthur Schlesinger, Berlin** W 62, Schillstr. 3. Verlag, Sort. Gegr. Mitte Juli 1877. (Lützow 2191. — 38698.) w. *Fleischer.*

⊛Schildert, Bruno, Geschäftsf.: Bergische Druckerei u. Verlagsanstalt G. m. b. H., Elberfeld.

⊛**Schille, Wilhelm, & Co., Karlsruhe** (Baden), Ettlinger Str. 17. Reise- u. Versandbuchh. Gegr. Aug. 1904. (2452. — Vereinsbank e. G. m. b. H., Karlsruhe; Bankhaus Veit L. Homburger, Karlsruhe. — 3334.) Inh.: ⊛Wilhelm Schille u. August Rumpf. a. w. *Carl Emil Krug.*

Schiller, Kommerzialrat Friedrich, Mitinh.: Moritz Perles, Wien.

⊛**Schiller Bücherstube, vormals Basler Bücherstube Kobers Buch- u. Kunsth. A.-G., Basel** (Schweiz), Freie Str. 17. Seit 1/I. 1919. Gegr. 1/XI. 1918. (Birsig 4710. — Paravicini, Christ & Co., Basel. — Karlsruhe 30855; Schweiz V 4108.) Inh.: ⊛Friedr. Schiller. w.

Schiller-Buchhandlung M. Tonndorf u. H. Gericke, Berlin-Charlottenburg, Bismarckstr. 82—83. Inh.: M. Tonndorf. w. *Fleischer.*

⊛**Schillerhof-Buchhandlung Fritz Kegel, Frankfurt** (Main), Bahnhofstr. 2. Buch- u. Kunsth., Antiq. Gegr. 15/III. 1919. (Hansa 664. — Deutsche Effekten- u. Wechselbank, Frankfurt [Main], Dep.-Kasse Zeil 72. — 45107.) Inh.: ⊛Fritz Kegel (ab 1/VII. 1927 allein). Unverlangte Sendungen verbeten. ⚓w. *R. Hoffmann.*

Schilling's Buchh., Rob., Alfred Thusius, Bernburg. Gegr. 1/X. 1860. (Berlin 43223.) ⚓w. *L. Naumann.*

Schilling, Heinrich, pers. haft. Gesellschafter: Dresdner Verlag Heinrich Schilling, Kommanditges., Klotzsche b. Dresden.

⊛Schilling, Hermann: J. & W. Boisserée, Buchh., Köln.

⊛Schilling, Franz, Geschäftsf.: Ernst'sche Verlagsbuchh. u. Modern-Medizinischer Verlag F. W. Gloeckner & Co., G. m. b. H., Leipzig.

Schilling, Martin, Leipzig S 3, Kantstr. 12. Verlh. Gegr. 1869. Inh.: Frau Karoline Schilling geb. Ammel u. deren minderj. Kinder Margarethe u. Ingeborg Schilling, s. 1/I. 1909.

Schiltz, Frau Clara: Heinrich Trittler, Inh. Paul Schiltz, Frankfurt (Main).

Schilz, Carl, Bitburg. Buch-, Pap.- u. Schreibwh. Gegr. 1875. Inh.: Alois Schilz. Unverlangte Sendungen verbeten. w. *Maier.*

Schilz, Willy, Mitinh.: A. Sonnenburg G. m. b. H. (Inh. Willy Schilz), Saarbrücken.

Schimkó, Gyula, Budapest VII, Elisabethring 38. Buchh., Musikh. u. Antiq. Gegr. 1/V. 1907. Inh.: Gyuláné Schimkó. w.

⊛**Schimmelpfeng's Buchhandlung** (Inh.: R. Schimmelpfeng u. R. Alsleben), **Blankenburg** (Harz). Buch-, Kunst-, Musikh., Leihb.,

Antiq. u. Journalz. Gegr. April 1850. (🖃 280. — 👁 Leipzig 87893.) Inh.: ⊛Rudolf Schimmelpfeng, Hofbuchhändler, s. 15/VI. 1895 u. Richard Alsleben, s. 1/I. 1919. Nichts unverlangt.
⚓w. *Fleischer.*

⊛Schimmelpfennig, Otto, Labes, Hindenburgstr. 63. Buch-, Kunst-, Musik- u. Paph., Verlag. Gegr. 5/III. 1910. (🖃 346. — 7—7. — TA.: Buchschimmelpfennig. — Ⓜ Giro-Konto Nr. 6 bei der Stadtbank, Labes u. Nr. 100 bei der Kreissparkasse, Labes. — 👁 Berlin 28826.) Inh.: ⊛Frau Martha Schimmelpfennig.
n. *Maier.*

Schimpff, F. H., Triest siehe Treves-Zanichelli, Triest.

⊛Schindler, Alfred, Organisations-Landkarten, Berlin-Steglitz, Albrechtstr. 128. (🖃 Steglitz 704. — Ⓜ Deutsche Bank, Dep. Kasse GH. — 👁 Berlin 40809.)

Schindler, Willy, Berlin N 20, Bellermannstr. 22, II. Verl. u. Versandbh. Gegr. Dez. 1905. (🖃 Humboldt 7523. — Ⓜ Commerz- u. Privat-Bank, Dep.-Kasse W. — 👁 57359.)
w.

⊛Schindler, Dr. phil. Bruno: Verlag der „Asia Major" Dr. Bruno Schindler, Leipzig.

Schindler, Johannes, Meissen, Neugasse 47/48. (🖃 1037). Inh.: Anna verehel. Schindler.

⊛Schinke, Hanns, Geschäftsl.: Jonck & Poliewsky, Riga u. Ferd. Besthorn, Mitau.

⊛Schinkel, Friedrich, Geschäftsf.: Verlag der „Feierstunden Aus Leben und Arbeit", G. m. b. H., Berlin.

⊛⚸Schipke, Curt, Auerbach (Vogtland), Nicolaistr. 21. Spezial-Abteilung „Kunst" Nicolaistr. 25. Buch-, Kst.-, Msk.- u. Paph. Bürobedarf, Büromöbel, Schreibmaschinen. Gegr. 1/XI. 1905. (🖃 123. — Ⓜ Göltzschtal Bank A.-G. — 👁 Leipzig 110376.)
⚓w. *Volckmar.*

⊛⚸Schipke, Dr. R., Berlin-Pankow, Breite Str. 23. Buch- u. Musikh. Gegr. Sept. 1918. (🖃 Pankow 757. — 👁 114310.) Inh.: ⊛⚸Dr. R. Schipke, s. 14/III. 1921. Unverlangte Sendungen gehen unter Spesennachnahme zurück.
⚓w. *R. Hoffmann.*

Schircks, E., Verlag, Stuttgart, Eberhardstr. 10. (Zuschriften nach Tübingen, Gartenstr. 58.) Gegr. 1/X. 1914. (👁 7210.) — Komm.: Stuttgart, Koch, Neff & Oetinger.
a. *Wallmann.*

⊛Schirdewahn, Rudolf, Gleiwitz, Wilhelmstr. 9. Buch- u. Musikh. Seit 10/III. 1909. Gegr. 1/II. 1858. (🖃 4127. — 👁 Breslau 10315.) Unverl. Sendgn. unter Spesennachn. zurück.
⚓w. *Kommissionshaus.*

Schirmer, G.: Boston Music Co., Boston.

Schirmer, Paul, Leipzig S 3, Kronprinzstr. 50. Musikverl., Musikh. Seit Jan. 1896. Gegr. 1860. (👁 62422.)
a.w. *Simrock.*

Schirmer, G., Inc., New York, 3 East 43d Street. Executive Offices. Alle Warenlieferungen sind an folg. Adresse zu senden: G. Schirmer, Inc., Gosman and Anable Aves., Woodside, Long Island, New York, USA. Musikalienverl.- u. Sorth. Inh.: Eine Aktienges. Präs.: W. Rodman Fay. Wir bitten diese Firma nicht mit G. Schirmer Retail (Retail Music Corp.) zu verwechseln, deren Adresse dieselbe ist.
at.w. *Hug & Co.*

⊛Schirmer, E.: A. Huch's Buchh. (E. Schirmer), Zeitz.

Schivelbusch, Rudolph: Karl Fickenscher, Leipzig.

⊛Schklawer, Samuel, Geschäftsf.: „Snanje" Russischer Verlag G. m. b. H., Berlin.

Schladitz, Frau Helene, Geschäftsf: Bülow-Buchh. Oswald Schladitz & Co. G. m. b. H., Berlin.

⊛Schlaffer, Heinrich: Stark'sche Buchh. Heinrich Schlaffer, Karlsbad.

⊛Schlag, Ludwig, Stettin, Königsplatz 5. Buch-, Kunst- u. Antiqh. u. Leihb. Gegr. 1/II. 1892. (🖃 1162. — 👁 2419.)
⚓w. *F. Foerster.*

⊛Schlag Nachf., Herm., Leipzig C 1, Windmühlenstr. 31. Verlh. u. Buchdr. Gegr. 15/VII. 1874. (🖃 22255. — 8—½5. — TA.: Schlag Nachf. Leipzig. — Ⓜ Allg. Dtsche. Credit-Anstalt, Dep.-Kasse Windmühlenstr. 21. — 👁 9055.) Inh.: ⊛Gustav Felix Hentze.

Schlaeger, A., Heuersche Buchhandlung, Peine, Breite Str. 23. Gegr. 1842. (🖃 16. — TA.: Peiner Zeitung. — Ⓜ Disconto-Gesellschaft; C. Meyer & Sohn. — 👁 Hannover 6948.)
w. *Streller.*

Schlaile, Johannes, u. Wilhelm Schlaile, Geschäftsf.: Musikhaus Schlaile G. m. b. H. Odeon-Haus, Karlsruhe (Baden).

⊛Schlapp, H. L., Darmstadt. Hof-Buchh. u. Antiq. Gegr. 1836. (🖃 289. — 👁 Frankfurt [Main] 14551.) Inh.: ⊛Ernst R. Schlapp u. Carl W. Buemming. Prokur.: Julius Grenzmann. Zahlungen für mein Antiquariat können nur auf Bankkonto Deutsche Bank, Filiale Darmstadt erfolgen.
w.

⊛Schlaetz'sche Buchhandlung, J., Freudenstadt. Buch-, Kunst-, Musik.- u. Schreibwh. Gegr. 1/VIII. 1883. — (Ⓜ Gewerbebank. — 👁 Stuttgart 15693.) Inh.: ⊛Karl Paur, s. 1/V. 1914. Verlag d. Führer u. Karten f. Freudenst. u. Umgeb. — Komm.: Stuttgart, Koch, Neff & Oetinger.
⚓w.

⊛Schlaud, Josef, Würzburg, Dominikanerplatz. Buch- u. Kunsth. Gegr. 1883. (👁 Nürnberg 11675.) Inh.: ⊛Josef Schlaud u. Sohn.
⚓w. *Cnobloch.*

Schledt, E., Internationale Buchhandlung, Radautz (Rumänien). Buch-, Musik.- u. Antiq. Inh.: Emilie Schledt. Leiter: Fritz Schledt.
w. *Volckmar.*

Schlegel, Oscar, Verlag, Berlin W 62, Kielganstr. 2. Zeitschriften u. Buchverlag. (🖃 Nollendorf 922, 923.)
a. *O. Klemm.*

⊛Schleich, Robert, Kirn. Buch- u. Kunsth. Gegr. 15/VI. 1889. (Ⓦ Städt. Sparkasse, Kirn.) Inh.: ⊛Frau Philippine Schleich. a.w. *Fleischer.*

⊛Schleines, Gustav: Feller & Gecks, Wiesbaden.

Schleissner, Siegfried, Wien II, Taborstr. 44. Buchh. u. Antiquariat. Gegr. Mai 1910. (⌔ Wien 52216.) w.

⊛Schlemm, Erich, Nachf., Hofbuchhandlung, Greiz. Buch-, u. Kunst- u. Musikh., Kunstgewerbe, Leihb. Gegr. 15 IX. 1872. (⌐ 3031. — Ⓦ Dresdner Bank, Fil. Greiz. — ⌔ Leipzig 103583.) Inh.: ⊛Gustav Andorff, s. 1/III. 1919. Unverlangte Sendungen, sowie Postnachnahmen verbeten. w. *Haessel.*

⊛Schlemminger, Gustav, Leipzig C 1, Windmühlenstr. 23. Sortiment u. Antiquariat. Gegr. 20/X. 1894. (⌐ 13582. — ⌔ 55218.) Speziell für Medizin und Naturwissenschaft, Architektur, Kunst u. Kunstgewerbe u. Technik. ⚓ w.

⊛Schlesinger'sche Buch- u. Musikh., Robert Lienau, Berlin-Lichterfelde, Lankwitzer Str. 9. Gegr. Anfang d. 19. Jahrh. (⌐ Lichterfelde 5171. — Ⓦ†† Dresdner Bank, Dep.-Kasse W, Berlin-Lichterfelde. — ⌔ 174; Wien 156569.) Zweigniederlassung: **Leipzig,** Karlstr. 10 III. Leiter: Julius Lienau. Inh.: ⊛Rob. Heinr. Lienau, s. 1/I. 1903, u. Friedrich Wilhelm Lienau, s. 1/I. 1907. Prokur.: Paul Wocikowski. — Komm.: Wien, a. Haslinger. ⚓ a.

Schlesinger, Arnold, u. Wilhelm Schlesinger: „Varia-Verlag" Arnold & Wilhelm Schlesinger, Berlin.

⊛Schlesinger, Arthur: Max Schildberger, Inhaber Arthur Schlesinger, Berlin.

Schlesinger, Julius, Mitinh.: Hugo Helbing, Berlin.

Schlesinger, Frau Sanitätsrat Martha: Bücherstube Dr. Kurt Schlesinger, Gleiwitz.

Schlesinger, Kalman, Geschäftsf.: Wolf Topilowsky G. m. b. H., Köln.

⊛Schlesinger, Arnold: M. Kuppitsch Wwe., Wien.

Schlesinger, Jos., Wien I, Seitenstettengasse 5. Verl.- u. Sort.-Buchh. Gegr. 1858. Inh.: Rosa Schlesinger. w.

Schlesische Bergwacht Osterroth & Co., Waldenburg (Schles.), Auenstr. 30a Buchh., Zeitungsverl. u. Buchdr. Gegr. 1/X. 1911. (⌐ 1081 u. 1082, Buchhandlung 184. — Ⓦ Stadtbank, Waldenburg; Waldenburger Handels- u. Gewerbebank; Kreisspar- u. Girokasse, Waldenburg. — ⌔ Breslau 6139.) Prokur.: Druckereigeschäftsf.: Richard Hoffmann. Leiter f. Abt. Buchhandlung: Fritz Zappe. a.w. *F. E. Fischer.*

Schlesische Buch- und Zeitschriftenhandlung Inh. C. Tychsen, Kauffung (Katzbach). Gegr. Juli 1905. (⌐ 212. — Ⓦ Dresdner Bank, Fil. Liegnitz. — ⌔ Breslau 9743 u. 32455.) Zweiggeschäfte in **Liegnitz, Ober-Waldenburg** u. **Glatz.** Übernahme von Alleinvertretungen für Schlesien. w. *Busch.*

⊛Schlesische Verlagsanstalt (vorm. Schottlaender) G. m. b. H., Berlin W 35, Lützowstr. 85a. Spez.: Biographien-Sammlung „Berühmte Musiker", Musikliteratur, Humoristica, Schöne Lit. Seit 1/XII. 1906. (⌐ Lützow 3566. — Ⓦ†† Darmstädter u. Nationalbank, Depositenkasse Potsdamer Str. 16. — ⌔ 27045.) Geschäftsf.: ⊛Georg Michel. ⚓ a. *Fleischer.*

⊛Schlesische Zeitung, Breslau I, Schweidnitzer Str. 47. Gegr. 1741. (⌐ Ring 1944 u. Ohle 4416. — Ⓦ Reichsbank. — ⌔ 38 unter Wilh. Gottl. Korn.) Verl. von Wilh. Gottl. Korn. *Fleischer.*

⊛Schlesisches Antiquariat Adolph Barasch, Breslau I, Ursulinerstr. 27/28. Gegr. 15/VII. 1927. (⌐ Ohle 4187, Nebenst. — Ⓦ Direction der Disconto-Gesellsch., Fil. Breslau. — ⌔ 70729.)

⊛Schlesisches Vereins-Sortiment, E. G. m. b. H., Breslau I, Junkernstr. 28/30, I. Gegr. 18/IV. 1879. (⌔ 145) Vorstand: ⊛A. Barasch u. ⊛B. Althaus. Geschäftsf.: B. Nowak. w.

Schleswig-Holsteinische Verlagsanstalt Wilhelm Handorff, Kiel, Martensdamm 4. Gegr. 1/VIII. 1908. (⌔ Hamburg 30419.)

⊛Schleswig-Holsteinisches Antiquariat (Robert Cordes), **Kiel,** Brunswiker Str. 35A. Lagerräume: Blocksberg 25. Gegr. 1/I. 1846. (⌐ 1373. — So.: 7—3, Wi.: 8—4. — TA.: Antiquariat Cordes Kiel; A-B C-Code 5th. ed. — Ⓦ Commerz- u. Privat-Bank A.-G., Fil. Kiel. — ⌔ Hamburg 41813.) Inh.: ⊛Robert Cordes, s. 15/X. 1891. Prokur.: Frau Ottilie Cordes u. Eberhard Cordes. = Liefert ins Inland direkt mit $^1/_1$ Portoberechnung. Ins Ausland nur bar über Leipzig. = Kauft alles über Schleswig-Holstein, Lauenburg, Hansestädte. Siehe auch Buchhandlung Robert Cordes in Kiel. Antiquariatskataloge in 3facher Anzahl direkt erbeten. = **Auslieferung nur von Kiel.** w. *Fleischer.*

⊛Schletter'sche Buchh. (Franck & Weigert), **Breslau** I, Schweidnitzer Str. 16/18. Sorth. Gegr. 2/V. 1833. (⌐ Ohle 2987. — 8—7. — ⌔ 1047.) Inh.: ⊛Alfred Kurtze, s. 1/I. 1889. ⚓

Schleuhs Nachf., Adolf, Walter Petri, Osterburg. Buch-, Musik.- u. Paph. Gegr. 1891. w. *Streller.*

Schleuning, Otto, Soekaboemi (Java). Musik.-Selbstverlag. Gegr. 1895. Spezialität: Neues Schweizeralbum, 8 Bde. 11/10 Exempl. beliebig gemischt. **Vollständige Ausliefg. in Leipzig.** a. *Breitkopf & Härtel.*

Schleusner, Emil, Direktor: Guido Hackebeil A.-G., Buchdr. u. Verlag, Berlin.

Schlicht, Oscar, Dresden-A., Wintergartenstr. 72/76. Kunstlichtdruckerei u. Kunstverlag. Spez.: Farbenlichtdruck. (Fernr. 33910. — Stadtbank Dresden-Johannstadt, Kto. 12143. — Tel.-Adr. 12758.)

Schlichting, Wilhelm, Geschäftsf.: Musikhaus Hack & Schlichting G. m. b. H., Münster (Westf.).

Schlickeisen, Hermann, Berlin-Karlshorst. Buchh. Spez.: Medizin u. Naturheilkunde. Seit 1/V. 1913. *Siegismund & Volkening.*

Schlieder, Gustav, Buchhandlung, Inh. Melanie Schlieder, Leipzig N 21, Wilhelminenstr. 29. Buch-, Papier- u. Schreibwh. Gegr. Okt. 1888. w. *F. E. Fischer.*

Schlieffen-Verlag Graf Wilhelm von Schlieffen, Berlin W 35, Kurfürstenstr. 48. Verlag u. Vertrieb von Büchern u. Zeitschriften. Gegr. 23/XII. 1924. (Fernr. Nollendorf 4005/06. — Deutsche Landmannbank, Berlin W 9, Köthener Str. 40/41. — Tel.-Adr. 54090.) Inh.: Graf Wilhelm von Schlieffen. Verlag der Zeitschrift Deutsches Adelsblatt, obligatorisches Organ der Deutschen Adelsgenossenschaft 45. Jahrg. a. *Kommissionshaus.*

Schlieper, Karl, Oberhausen (Rheinland). Buch- u. Kunsth. Spez.: Christl. (evang.) Lit. u. Kunst, Kunstgewerbe, Bürobedarf. Seit Juni 1921. (Fernr. 20347. — Commerz- u. Privat-Bank. — Tel.-Adr. Essen 11527.) Unverlangte Sendungen verbeten. w. *Wallmann.*

Schlikker, Frau Dolly, verw. Vetterli, Mitinh.: J. Vetterli, Buxtehude.

Schlimpert und Püschel, G. m. b. H., Meissen, Hirschbergstr. 2. Verlag u. Druckerei. Seit 1/IV. 1921. Gegr. 1/I. 1869. (Fernr. 493. — †† Deutsche Bank, Zweigst. Meissen. — Tel.-Adr. Dresden 6126.) = Liefern direkt mit 1/1 Portober. = Geschäftsf.: Hermann Püschel.

a. *E. Bredt.*

Schlimpert u. Püschel, G. m. b. H.: Bleyl & Kaemmerer, Meissen.

Schlingloff, Otto, Essen, Viehoferstr. 21. Buch- u. Musiksortiment. Gegr. 6/X. 1919. (Fernr. 3793. — TA.: Schlingloff. — Essener Bank, Essen. — Tel.-Adr. 32972.) *Brauns.*

Schlippe, Oswald, Leipzig, Zeitzer Str. 23. Buch-, Pap.- u. Schreibwh. Seit 1/VI. 1912. Gegr. Aug. 1904. w.

Schlobach, Perceval J., Geschäftsf.: F. Schönemann m. b. H., Leipzig.

Schlochauer, R.: Zeitungs-Zentrale München, R. Schlochauer, München.

Schlöhlein, F., (vorm. F. Moser), **St. Gallen** (Schweiz), Metzgergasse 21. Antiq.-, Buch- u. Musikh. w. *Hofmeister G. m. b. H.*

Schloss, Oskar, Verlag, Neubiberg bei München. Abt. A Verlag — Abt B Sortiment — Abt. C Antiquariat — Abt. D Reisebuchhandlung. Gegr. 1912. (Fernr. München 42427. — TA.: Schlossverlag Fernsprecher 42427 München. — Girokonto Deutsche Bank, München. — Tel.-Adr. München 7163.) Inh.: Ferdinand Schwab, s. 1/X. 1927. Prokur.: Fanny Jakob. Bevollmächt.: Dr. phil. Wilm Bernd Schwan u. Adolf Hempel. — Liefern direkt mit Portoberechnung. Antiquar.-Kataloge in doppelter Anzahl, alle Prospekte über Neuerscheinungen in fünffacher Anzahl erbeten. a. n. *Koehler.*

Schlosser'sche Buch- u. Kunsth., J. A., (F. Schott), **Augsburg,** Annaplatz. Gegr. 1719. (Fernr. 509. — Städt. Sparkasse, Augsburg. — Tel.-Adr. München 25506.) Inh.: Friedrich Schott, s. 20/X. 1896. Bevollm.: Carl Woerner. w. *Thomas Komm. Gesch.*

Schlosser, Georg: Englert & Schlosser; geschäftliche Vertretung: Verlag Gartenkunst, Frankfurt (Main).

Schlösser, Wilhelm: H. von Grassow'sche Buchh. Inh. Wilhelm Schlösser, Osterode (Harz).

Schlössing, Frau Magdalene, geb. Jank: G. Walter Wwe., Buchhandlung u. Zeitungsspedition, Berlin.

Schloessmann's Verlagsbuchh., Gustav, (Gustav Fick), **Leipzig** C 1, Seeburgstr. 100. Seit 1/IV. 1902. Gegr. 1/VIII. 1867 in Gotha. (Fernr. 21513. — Deutsche Bank, Fil. Leipzig. — Tel.-Adr. Leipzig 50152.) a. *Wallmann.*

Schloss-Verlag Borchert & Co., Berlin-Charlottenburg 5, Schlosstr. 38. Verlh. Gegr. 1/X. 1921. (Fernr. Wilhelm 7438. — Deutsche Bank, Dep.-Kasse OP, Charlottenburg, Bismarckstr. — Tel.-Adr. Berlin 118111.) Inh.: Walter Borchert u. Otto Knobel. *Bernh. Hermann & G. E. Schulze.*

Schloz, Otto, Buchhandlung, Stuttgart, Kolbstr. 6. Gegr. 1/I. 1922. (Fernr. 72941. — Giro-Konto d. Städtischen Sparkasse, Stuttgart, Nr. 10019; Württ. Vereinsbank; Dr. Vogtsche Bank. — Tel.-Adr. 28986.) w. *Steinacker.*

„Schlump - Antiquariat", Hamburg 13, Schlump 9. Buchh. An- u. Verkauf antiq. Bücher u. Graphik. Gegr. 20/V. 1920. (Fernr. Merkur 857. — Tel.-Adr. 49670 [Inh. Fritz ten Cate].) Inh.: Fritz ten Cate. Angebote von Hamburgensien sind direkt erwünscht. w. *Carl Emil Krug.*

Schlupper, Curt: Leipziger Schulbuchhandlung A. Quaas (Inh. Curt Schlupper), Leipzig.

Schlüssel-Verlag Robert Bein, G. m. b. H., Berlin W 50, Bamberger Str. 6. Gegr. 1/X. 1919. Geschäftsf.: Robert Bein. a. w. *Fr. Foerster.*

Schlüter'sche Buch- u. Kunsthandlung, Altona (Elbe), Königstr. 288. Sortiment u. Antiquariat. Gegr. 13/XI. 1789. (Fernr. D 2, 6568. — 8½—7. — Vereinsbank in Hamburg, Altonaer Filiale; Bankverein f. Schleswig-Holstein, Altona. — Tel.-Adr. Hamburg 16058.) Inh.: Eine Kommanditgesellschaft s. 14/VI. 1927. Pers. haft. Gesellschafter u. Geschäftsf.: Johann Michael Weissenberger. Unverlangte Sendungen werden nicht angenommen. w. *Volckmar.*

Schlüter, Franz, Bad Essen (Bz. Osnabrück). Buch- u. Paph., Buchdr. Gegr. 1/X. 1892. (☎ 7. — ⚭ Hannover 1797.) a.w. *Streller.*

Schlütersche Buchdruckerei, Abt. Buchhandl., Hannover siehe Tageblatt-Buchhandlung, Hannover.

§**Schlüter, Heinrich, Mittweida**, Rochlitzer Str. 64. Buch-, Kunst-, Musikh., Leihb. u. Paph. Seit 15/IV. 1884. Gegr. 1829. (☎ 315. — ⚭ Leipzig 81259.) Kataloge in 2facher Anzahl erbeten. w. *Streller.*

Schlüter, Dr., & Dr. Mass, Naturwissenschaftliche Lehrmittel-Anstalt, Halle (Saale), Ludwig Wuchererstr. 9. Gegr. 1853 von Wilhelm Schlüter. (☎ 26281. — TA.: Schlütermass Hallesaale. — ⊕ Reinhold Steckner. — ⚭ Leipzig 35789.) Inh.: Dr. Curt Schlüter u. Dr. Otto Mass. Prokur.: W. Schulze. Erzeugung u. Verlag naturwissenschaftlicher Lehrmittel für den Schulunterricht. Export nach allen Weltteilen. Liefern nur direkt, nicht über Leipzig. w. *Opetz.*

Schlutius, C., Rössel. Buch-, Papier- u. Kunsth. u. Buchb. Gegr. 1/V. 1861. Inh.: Paul Schlutius, s. 1/XI. 1898. ⚓w. *Fleischer.*

Schmähl, Albert, Berlin W 30, Neue Winterfeldstr. 11. Evang. Buch- u. Kunsth. Sort. Geschäftsbücher-Grosshandel. Gegr. 1/VII. 1919. (☎ Kurfürst 4441. — ⊕ Girokasse 123 der Berliner Stadtbank, Konto 2099, Maassenstr. 22. — ⚭ 109176.) w.

⊛**Schmähl, Georg, Kreuzburg** (Oberschl.), Ring 34. Sorth. u. Buchdruckerei. Seit 10/VIII. 1919. Gegr. 1/IV. 1878. (☎ 191. — ⊕ Girokonto Nr. 360 bei der Kreissparkasse, Kreuzburg O/S.; Hansabank, Kreuzburg O/S.; Eichborn & Co., Kreuzburg O/S. — ⚭ Breslau 17978.) Prokur.: Frau Clara Schmähl. Unverlangte Sendungen gehen mit Spesennachnahme zurück. w. *Fleischer.*

⊛Schmal, Ignaz, Geschäftsf.: Eduard Beyer's Nachf., Buchh. u. Kunstantiq. G. m. b. H., Wien.

Schmale, A., (Wilh. Behm), **Schwerin** (Mecklb.), Wismarsche Str. 48. Versandbh. u. Zeitschriften. w. *Koehler.*

⊛**Schmalfeldt, Carl, G. m. b. H., Verlag u. Druckerei, Berlin** SW 48, Friedrichstr. 225. Sortiment. (☎ Hasenheide 5060/67. — TA.: Valuta. — ⚭ 89279.) Geschäftsf.: ⊛C. Schmalfeldt u. H. Müller. Leiter der Abt. Buchverlag u. Sort.: Helmuth Alter. Auslieferungsstelle von A. Hartlebens Verlag. Wien; Weltbund-Verlag, Hamburg. a. *Fleischer.*

Schmalfeldt, J. H., Mitinh.: Buch- u. Kunsth. Bremer Volkszeitung, Bremen.

⊛Schmalfuss, Dr. Hannes, Geschäftsleiter: Hübel & Denck, Leipzig.

⊛Schmeil, Werner: Deutscher Auslandverlag Walter Bangert, Hamburg.

Schmelzer's Hofbuchh., Ad., (Richard Weller), **Bernburg.** Gegr. 1/VI. 1847. (☎ 359.) Inh.: Richard Weller, Hofbuchh., s. 1/VIII. 1881. w.

⊛§**Schmelzer, Kurt, früher Huch'sche Buchhandlung, Quedlinburg.** Seit 1/X 1919. Gegr. 13/XI. 1847. (☎ 318. — ⚭ Berlin 69705.) ⚓w. *Dörffling & Franke.*

⊛Schmelzer, Karl, Mitinh.: Buchhandlung Karl Schmelzer, Wien; Jos. A. Kienreich, Graz.

Schmelzer jun., Karl, Mitinh.: J. Bettenhausen; Buchhandlung Karl Schmelzer, Wien.

⊛§**Schmemann, Otto, Essen,** Viehoferstr. 16. Buch- u. Musikh., Verlh. Seit 1/VII. 1913. Gegr. 1/V. 1866. (☎ 28044 u. 28045. — ½9—1, 3—7. — TA.: Buchhdlg. Schmemann. — ⊕†† Disconto-Gesellschaft, Filiale Essen. — ⚭ Essen 518.) Prokur.: §Erich Haake. ⚓w. *Haessel.*

⊛Schmerfeld, Walter, Prokur.: Hagener Verlagshandlung G. m. b. H., Hagen (Westf.).

⊛Schmersahl, Ernst: S. Schropp'sche Landkartenh. (Ernst Schmersahl); S. Schropp'sche Lehrmittelhandlung, (Ernst Schmersahl), Berlin.

⊛**Schmersahl, Edmund, Lübeck,** Breite Str. 27. Leihbibliothek. Seit 1/I. 1877. Gegr. 1/II. 1870. (TA.: Schmersahl Lübeck. — ⊕ Vorschuss- u. Spar-Vereinsbank.) w.

Schmersow, Heinz, Geschäftsf.: Hans Scheller G. m. b. H., Berlin.

⊛Schmersow, Kurt: Brücke-Verlag Kurt Schmersow, Kirchhain (N.-L.).

Schmerzeck, Bruno, Bruck (Mur), Mittergasse 6. Buch-, Kunst- u. Musikh., Antiq. Gegr. 1/VIII. 1906. (⚭ Wien 77356.) w. *Fleischer.*

⊛Schmey, Ernst: Volksbuchhandlung Friedrichshagen (Ernst Schmey), Berlin-Friedrichshagen.

Schmid, Gualtiero: R. E. C. Rappresentanze Editore Commissionario, Abbazia.

⊛**Schmid'sche Buchhandlung, B., Augsburg,** Maximilianstr. A 15. Sortiment Augsburg des Verlags Josef Kösel & Friedr. Pustet, K. G. a. A., München. (☎ 2518. — ⚭ München 847.) Leiter: Prokur. Dir. Otto Heilig. — Komm.: Stuttgart, Koch, Neff & Oetinger. ⚓ *Volckmar.*

Schmid, Franz, Hilpoltstein (Mittelfranken). Buch- u. Schreibwh., Buchb. Gegr. 1896. (⊕ Sparkassenkonto Nr. 4. — ⚭ Nürnberg 14389.) w. *Schneider.*

⊛Schmid, Dr. Ulrich, Benedictusverlag Schmid & Cie., Leipzig u. Rom.

⊛§**Schmid, Wilhelm, Leipzig** (früher München u. Nürnberg). Musik-Verlag. Gegr. 1/VI. 1853. Inh.: ⊛§Joh. A. Alsbach, Amsterdam, s. 1/III. 1920. Bitte Verwechslung mit der Firma Alfred Schmid Nachf., München, zu vermeiden. a. *Breitkopf & Härtel.*

⊛Schmid, Dr. jur. Euchar Albrecht: Haupt & Hammon, Verlagsbh.; Mitinh. u. Geschäftsf.: Karl-May-Verlag Fehsenfeld & Co., Radebeul—Oberlössnitz.

⊛Schmid, W., Radolfzell. Buch- u. Schreibwh. Gegr. 1/VII. 1905. (⊶ 153.) Inh.: ⊛Wendelin Schmid. — Komm.: Stuttgart, Koch, Neff & Oetinger. w. *Maier.*

Schmid, Gerhardt: Dienst am Volk Gerhardt Schmid, Verlagsbh., Stuttgart.

Schmid, Eleonora, Mitinh.: Anton Goll, Wien.

⚸Schmid Nachf., Alfred, (Unico Hensel), **München** I, Residenzstr. 7. Musikh., Verl., Pianoh., Streichinstrumhdl., Guitarre- u. Lauten-Erzeugung. Sprechapparate. Seit November 1892. Gegr. Jan. 1868. (⊶ 23 494. — 8—6. — TA.: Musikhensel. — ⊛†† Bayer. Hypotheken- u. Wechsel-Bank. — ⊷ 4881.) Prokur.: Joseph Wack u. Hermann Kilian. Unverlangte Sendungen gehen mit Spesen-Nachnahme zurück. Verwechselungen mit Firma Wilh. Schmid Musikverlag in Leipzig u. Wilhelm Schmid Nchf. Musiksortiment in Nürnberg sind zu vermeiden. **Verlags-Auslieferung nur in München.** w. *Hofmeister G. m. b. H.*

⊛⚸Schmid Nachf., Wilhelm, Nürnberg, Adlerstr. 19/21. Hof-Musikh., Verl., Pianof.-Mag. u. Konz.-Ag. Gegr. 1/VI. 1853. (⊶ 25821. — 8—7. — TA.: Musikhandlung Schmid. — ⊛ Bayer. Staatsbank. — ⊷ 9039.) Inh.: ⊛⚸Georg Schmid, s. 1/I. 1911. ⚓ w. *Simrock.*

Schmid, F., Nachfolger, Otto Dontenwill Buchhandlung, Säckingen, Marktplatz 9. Buch- u. Paph. Gegr. 1856. — Komm.: Stuttgart, Koch, Neff & Oetinger. *L. Naumann.*

Schmid & Dubied, vorm. F. Schmid-Oberdoerffer, Strassburg (Els.), Alter Weinmarkt 3. Piano- u. Musikh. Gegr. 1846. Inh.: Paul Dubied. at.w. *Breitkopf & Härtel.*

Schmidkunz, Walter: Verlag Walter Schmidkunz, München.

⊛Schmidl, Karl, Krems (Donau), Obere Landstr. 5. Buch-, Kunst-, Musik.- u. Devotionalienhandlung. Gegr. 1865. (⊷ Wien 116077.) Inh.: ⊛Karl Schmidl s. 1910, u. Olga Schmidl. Prokur.: W. J. Schmidl. — Komm.: Wien, Perles. w. *Herbig.*

Schmidlin, M., Lahr (Baden) siehe Musikhaus Schmidlin, Lahr (Baden).

⊛Schmidlin, Josef, Geschäftsf.: Leobuchhandlung, St. Gallen.

Schmidlin & Tamm, Curityba (Staat Paraná, Brasilien). Buchh.
w. *Koehler & Volckmar A.-G. & Co., Abtl. Ausland.*

⊛Schmidt, Carl Fr., Verlagsbuchhandlung, Arbon a. Bodensee (Schweiz), St. Galler Str. 27. Gegr. Ende 1917 in Garmisch. (⊛ Thurgauische Kantonalbank, Arbon. — ⊷ München 6471; Zürich VIII 9932.)
a. *Thomas Komm. Gesch.*

Schmidt, Otto, Arnsdorf (Sachsen), Bahnhofstr. 93. Buch-, Kunst- u. Paph. Verlbh. Spez.: Volks- u. Geschenkliteratur. Gegr. 1/IV. 1913. (⊷ 75. — ⊛ Girokasse, Arnsdorf [Sachs.]. — ⊷ Dresden 33 341.) w. *L. Naumann.*

Schmidt, F.: C. Sasse Nachf. F. Schmidt, Attendorn.

⊛Schmidt, Robert: Fritz Schick's Buchh., Bad Homburg v. d. H.

⊛Schmidt, Georg: vormals H. Bühler, k. b. Hofbuchh. Georg Schmidt, Bad Reichenhall.

Schmidt, F., Barop. Buchdr. u. Verlag. Zweiggesch.: **Dortmund,** Nikolaistr. Gegr. 1882. Inh.: Fritz Schmidt.

⊛Schmidt, Paul, vorm. F. Festersen & Cie., Basel (Schweiz), Aeschengraben 22. Postadresse für Deutschland: **Lörrach,** Schliessfach 619. Zeitungsagentur u. Buchh. Bahnhofsbuchhandlungen des IV. Kreises d. S. B. B. w. *Maier.*

Schmidt'sche Buchhandlung, Berlin W 30, Neue Winterfeldtstr. 48. Kunsth., Antiquarh. Inh.: Arthur Schmidt, at. *Brauns.*

⊛Schmidt, Adolf C., Geschäftsf.: Verlagsgesellschaft „Hanseat" m. b. H., Berlin.

Schmidt, Eduard, Berlin-Oberschöneweide, Wilhelminenhofstr. 38. Buchh., Paph. (⊶ O.-Sch. 4326.) Unverlangte Sendungen verbeten.

Schmidt, Dr. Ernst, Geschäftsf.: Idra-Verlagsanstalt G. m. b. H., Berlin-Britz.

Schmidt, Georg, Mitinh.: Akadem. Buchh. A. Haller & G. Schmidt (vorm. Conrad Skopnik); Akadem. Buchh. A. Haller u. G. Schmidt Abtlg. Verlag, Berlin.

⊛Schmidt, Gerhard, Geschäftsf.: Bäder- u. Verkehrs-Verlag G. m. b. H., Berlin.

⊛Schmidt, Heinr: Th. Kampffmeyer, Berlin.

⊛Schmidt, Hellmut, Geschäftsf.: Anthroposophische Bücherstube G. m. b. H.; Goetheanum-Bücherstube G. m. b. H., Berlin.

Schmidt's Verlag, Hermann, Berlin W 30, Neue Winterfeldtstr. 48. Inh.: Frau Elisabeth verw. Schmidt geb. Mitschrich. a. *Brauns.*

Schmidt, Hermann, Mitinh.: Gustav Weber & Co., Berlin.

Schmidt, M., Berlin-Wilmersdorf, Prinzregentenstr. 19. Buchh. u. Antiqu. Gegr. 1918. (⊶ Uhland 7134. — ⊷ 1092.) Inh.: Margarete Schmidt. Unverlangte Sendungen verbeten. w. *Streller.*

Schmidt, M., Berlin O 17, Gr. Frankfurter Str. 2. Buchhandlung. Gegr. 1/XI. 1925. (⊶ Alexander 5789. — ⊷ 117554.) Inh.: Martha Schmidt. w.

⊛Schmidt, Max: Hapke & Schmidt, Berlin.

⚸Schmidt, Paul, Berlin N 65, Reinickendorfer Str. 47. Musik-Verl. Gegr. 1/III. 1897. (⊶ Moabit 5200. — ⊷ 27 086.)
a. *Schuberth jr.*

⊛Schmidt, Paul, Geschäftsf.: Reimar Hobbing, Berlin.

⊛Schmidt, Richard Carl: G. Schönfelds Verlh., Richard Carl Schmidt, Berlin.

Schmidt, Wilh., Geschäftsf.: [Deutschland-Verlag G. m. b. H., Berlin.

Schmidt, William, Bernau bei Berlin. Buch-, Lehrm. u. Papierh., Journal-Lesez. Gegr. 1898. (🛏 188. — Ⓜ Stadtsparkasse, Bernau b/Berlin. — 🌐 Berlin 36453.) w. *L. Naumann.*

Schmidt, Arthur P., Boston, Mass. (U.S.A.), 120 Boylston Street. Musikverlag. Seit 1/VII. 1889. Gegr. 2/X. 1876. w. *The Arthur P. Schmidt Co.*

Schmidt, K., Buchhandlung, Bütow, Bez. Köslin (Pommern). Buch-, Kunst-, Musik- u. Paph. Seit 9/VII. 1909. Gegr. 1885. (Ⓜ Vereinsbank für Pommern A.-G., Dep.-Kasse Bütow; Stadtbank, Bütow. — 🌐 Stettin 4215.) Unverlangte Sendungen gehen unter Spesennachnahme zurück. Nachnahmesendungen verbeten. Ich sende jeden Betrag nach Empfang der Sendung direkt per Postscheck ein. w. *Volckmar.*

Schmidt, Werner: Piano-Schmidt, Chemnitz.

Schmidt, Otto, Dieringhausen, Kölner Str. 105. Buch- u. Kunsth., Schreibwaren, Buchbinderei. Gegr. 1/V. 1896. (🛏 Amt Gummersbach 118. — TA.: Buchhandlung Schmidt. — 🌐 Köln 87940.) *Giegler's Buchh.*

Schmidt, Else, Dittersbach, Kr. Waldenburg (Schlesien), Hauptstr. 93. Buchh. u. Zeitschriftenvertr. Spez.: Schulbücher u. Lehrmittel f. Schulen. Gegr. Juli 1920. (🛏 Waldenburg 340. — TA.: Buchhandlung Schmidt. — Ⓜ Stadtbank, Waldenburg [Schles.]; Girokasse, Dittersbach. — 🌐 Breslau 54274.) Geschäftsl.: Adolf Schmidt. Antiq.-Kataloge in 2facher Anzahl direkt erbeten. w. *Kommissionshaus.*

⊛Schmidts, Carl, Buchhandlung, Karl Krebs, Erste Döbelner Buchhandlung, Döbeln, Obermarkt 24. Buch-, Kunst-, Musik.- u. Papierh., Journallesez., Leihb. u. Antiq. Gegr. 1/V. 1857. (🛏 249. — TA.: Buchhändler Krebs Döbeln. — Ⓜ Dresdner Bank, Fil. Döbeln. — 🌐 Leipzig 88854.) Inh.: ⊛Agnes verw. Krebs geb. Orbig, s. 21/II. 1927. ⚓w. *Kittler.*

Schmidt's Verlag, Carl, Döbeln. Gegr. 1/V. 1857. Inh.: Arno Schmidt, Stuttgart, Wagenburgstr. 83III, s. 1/VII. 1897. Direkte Bestellungen zu richten an Herm. Schmidt, Döbeln.

Schmidt, Edmund, Mitinh.: Kongress-Verlag, Fischer & Schmidt, Dresden.

⊛Schmidt, Paul, Dresden-A., Schlosstr. 5a. Buch- u. Paph. Spez.: Kath. Gebetbücher, Schulbücher, Kath. Theologie. Gegr. 1/IV. 1870. (8—7. — Ⓜ Dresdner Bank. — 🌐 3015.) Inh.: ⊛Paul Beck, s. 1/VII. 1909. Kath. Theologie unverlangt erwünscht. *Hofmeister G. m. b. H.*

Schmidt, J. C., Erfurt. Verlh. Gegr. Okt. 1886. (🛏 33. — TA.: Blumenschmidt. — Ⓜ Reichsbank. — 🌐 Erfurt 666.) Umfangreiche Gartenbauliteratur. Verlag des „Erfurter Führer im Obst- und Gartenbau" und von „Blumenschmidts Abreisskalender."
a. *Brockhaus.*

⊛Schmidt, Hermann Theodor, Esslingen (Neckar), Innere Brücke 14. Buch- u. Musikh. Gegr. 2/I. 1921. (🛏 768. — 🌐 Stuttgart 4696.) Unverlangte Sendungen unter Spesennachnahme zurück. — Komm.: Stuttgart, Koch, Neff & Oetinger. ⚓w. *Fleischer.*

⊛Schmidt, Heinrich, Frankfurt (Main) 3, Bergerstr. 73. Buch- u. Papierh. Gegr. 16/II. 1903. (🛏 Carolus 43636. — Ⓜ Mitteld. Creditbank, Frankfurt a/M. — 🌐 41276.) w.

⊛Schmidt, Heinrich: Frankfurter Dom-Verlag, Frankfurt (Main).

⊛Schmidt, Richard: Robert Peppmüller, Göttingen.

⊛Schmidt, Leo: Gustav Budinsky's Nachf. Leo Schmidt, Buch-, Musikh. u. Antiq., Graz.

⊛Schmidt, Frl. Eka: Johannes Kriebel Nachf., Wolfgang Schmidt, Hamburg.

⊛Schmidt, Helmuth A. B., Hamburg 39, Maria-Louisen-Str. 102. Buch- u. Musikh. Gegr. 1/VIII. 1914. (🛏 Merkur 1156. — Ⓜ Dresdner Bank. — 🌐 12037.)

⊛Schmidt, Georg, Mitinh.: Hahn'sche Buchh., Hannover.

⊛Schmidt, Robert R., Geschäftsf.: Merlin-Verlag G. m. b. H., Heidelberg.

Schmidt, C. F., Heilbronn (Neckar). Musik-Verlag u. Antiquariat. Gegr. 1855. Prämiiert Chicago u. St. Louis. (🛏 192. — Ⓜ†† Deutsche Bank, Heilbronn; Kreditanstalt der Deutschen, Prag II, Krakauer Gasse 11. — 🌐 Stuttgart 6669.) Inh.: Hermann Schmidt's Erben, s. 28/I. 1919. Geschäftsf.: Friedrich Dreher. Kataloge gratis. Unverlangte Sendungen gehen unter Spesennachnahme zurück. = Direkte Lieferung an Firmen, mit denen wir nicht in Rechnungsverkehr stehen, nur gegen vorherige Einsendung des Betrages oder unter Postnachnahme. = Wöchentlich 2 mal Dienstags und Samstags Sendung nach Leipzig. **Auslieferung nur vom Verlagsort.** — Komm.: Stuttgart, Koch, Neff & Oetinger. w. *Cnobloch.*

Schmidt, Karl, Direktor: Deutsche Werkstätten, A.-G., Hellerau b. Dresden.

Schmidt, Alexander, Hirschberg (Schles.), Sand 6 (früher in Bonn). Verlagshandlg. Gegr. April 1915. (🌐 Köln 22679.) Bestellungen nach Leipzig erbeten. at. *Fleischer.*

⊛Schmidt, Woldemar, Hohenlimburg, Herrenstr. 2. Buch-, Kunst- u. Musikh. Gegr. 1/VII. 1888. (🛏 341. — 8—12, 2—7. — TA.: Kunsthandl. Schmidt Hohenlimburg. — Ⓜ Städt. Sparkasse, Hohenlimburg. — 🌐 Dortmund 15840.) Inh.: ⊛Woldemar Schmidt u. Walter Schmidt. Wähle meinen Bedarf selbst. w. *Volckmar.*

⊛Schmidt, Carl, Idar, Hauptstr. 51. Schulbuchh. Schöne Lit. Gegr. 1/IV. 1883. (🛏 Oberstein 405. — 8—7. — Ⓜ†† Deutsche Bank, Zweigstelle Oberstein-Idar. — 🌐 Köln 48193.) Inh.: ⊛Carl Schmidt. ⚓w. *Streller.*

Schmidt's, H. W., Verlagsbuchh. u. Antiquariat (Walter Biedermann), **Jena**, Johannisstr. 6. Seit 1/I. 1922. Gegr. 1/I. 1839, (1844—47 unter der Firma Lippert & Schmidt). (Buchh. 3217. — Stadtbank. — Erfurt 17 706.)

Schmidt, A., Karlsruhe (Baden), Sofienstr 64. Versandbuchh. Gegr. 1/II. 1919. (Buchh. 5308. — 25 285.) w.

Schmidt, Benjamin, Geschäftsf.: Verlagshaus d. Deutschen Baptisten J. G. Oncken Nachf., G. m. b. H., Kassel.

Schmidt, Wilhelm, Kassel, Landgraf Philippsplatz 1. Buch-, Antiq.-, Musikh. Gegr. 15/VII. 1898. (Buchh. 76. — Frankfurt [Main] 83 998.) Inh.: Frau M. verw. Schmidt, s. 17/III. 1921. Geschäftsl.: Ella Schmidt.
a. w. *Bernh. Hermann & G. E. Schulze.*

Schmidt, Emil, Kesmark [Kežmarok], (Tschechoslow. Rep.). Buch- u. Schreibmath., Buchb. Gegr. 1864. w. *Schneider.*

Schmidt, Dr. Otto: Centrale für Gesellschaften mit beschränkter Haftung, Dr. Otto Schmidt, Köln.

Schmidt, Richard, Landsberg (Warthe), Küstriner Str. 109. Buch-, Musik.-, Landk.- u. Schreibwh. Gegr. 1/VII. 1913. (Buchh. 904. — Berlin 91 356.) w. *Maier.*

Schmidt, Alwin, Leipzig N 22, Hallische Str. 15. Sort.-, Antiq.-. Reise- u. Versandbh. Journ.-Lesez., Musikh. Gegr. 11/VII. 1898. (Buchh. 52 331. — Sächsische Staatsbank; Girokasse Leipzig 1218. — 52 140.) Inh.: Bernhard Steffler, s. 1/VII. 1919, s. 13/VI. 1921 allein. Antiquariatskataloge in 2facher Anzahl erbeten. a. w. *Carl Emil Krug.*

Schmidt, Arthur: Edmund Demme, Leipzig.

The Arthur P. Schmidt Co., Leipzig C 1, Lindenstr. 16. Musik-Verlag. Inh.: Harry B. Corsby, Henry R. Austin u. Florence J. Emery, Boston. Geschäftsf.: Frl. Clara Ehrlich.

Schmidt, Eduard, Leipzig C 1, Querstr. 31. Buchh. u. Kommissionsgeschäft. Seit 1/X. 1860. Gegr. 23/IX. 1843. (Buchh. 23 857. — Allgem. Deutsche Credit-Anstalt, Abtlg. Buchh. — 52 843.) Inh.: F. A. Wasserab, s. I/V. 1924 u. Erich Herzog. w.

Schmidt, Eugen W.: Bruno Zechel, Leipzig.

Schmidt, Oswald, G. m. b. H., Leipzig C 1, Gabelsbergerstr. 6. Buchdr. u. Verlh. Gegr. 1875. (Buchh. 63 768.) Geschäftsf.: E. Leipnitz.

Schmidt, Otto, Leipzig C 1, Kohlgartenstr. 67. Buch- u. Paph. Gegr. 1/X. 1887. Inh.: Edmund Scheller, s. 15/IX. 1905. w.

Schmidt, Paul: J. G. Albert Schulze, Leipzig.

Schmidt, Dr. phil. Raymund Rudolf, Mitinh.: Oscar Brandstetter; Helingsche Verlagsanstalt; W. Moeser Buchh., Leipzig.

Schmidt, Wilhelm, Vorstandsmitgl.: Leipziger Buchdruckerei A.-G., Leipzig.

Schmidt, J. A., Lichtenberg (Obfr.). Buch- u. Paph., Buchb., Kartonagenfabrik. Gegr. 1881. (Buchh. Bad Steben 43. — Nürnberg 4788.) w. *Schneider.*

Schmidt, Heinrich: A. Graffunder Inh. Heinrich Schmidt, Massbach (Unterfr.).

Schmidt's Buchh., Robert, (Inh. Rich. Krips), **Memel**, Börsenstr. 15/17. Buch-, Kunst-, Musik.- u. Lehrmh. Seit 1/XI. 1905. Gegr. 1/X. 1856. (Buchh. 150. — 8—6. — TA.: Buchhandlung Krips. — Memeler Bank für Handel u. Gewerbe. — Königsberg 2681.) Lief. direkt mit 1/1 Portober. (Fakt. über Leipzig.) a. a. w. *Kittler.*

Schmidt, August, Müllheim (Baden). Hofbuchh. Seit 15/IV. 1874. Gegr. 1862. (Karlsruhe 4831.) Inh.: Walter Schmidt, s. 1/VII. 1913. w. *Bernh. Hermann & G. E. Schulze.*

Schmidt Verlag, Hugo, (Inh. Hugo Schmidt), **München** 2, Franz-Josef-Str. 14. Geschichte — Literatur — Kunst. Spez.: Wissenschaftl. monumentale Veröffentlichungen, farbige Buchmalerei, Graphik, insbesondere Holzschnitt, — Pflege des „schönen Buches" in Vorzugsdrucken. Gegr. Juli 1912. (Buchh. 31 222. — 8—1/2,5 Sb. — 3. — Bayr. Vereinsbank, München. — 8146.) Erfüllungsort München. = Liefere direkt mit 1/1 Portoberechnung zu den auf den Fakturen jeweils festgelegten Bedingungen, an Firmen die offenes Konto haben, dasselbe pünktlich ausgleichen und bestellte Leipziger Barsendungen ohne Rückfrage einlösen; sonst unter Postnachnahme. Vorzugsdrucke ausschliesslich direkt. = Über den jeweiligen Versandweg, ob direkt oder über Leipzig entscheidet der Verlag nach jeweiligem Lagerstand. a. a. *Volckmar.*

Schmidt, Julius, Kunstverlag, München 2, NO, Galeriestr. 35a Ghs. Spez.: Verlag d. berühmten Knöfler-Farbenholzschnitte, gediegene umfangreiche Kollektion Religiöse Kunstblätter, Original-Graphik u. Auslief. bedeutender Kunstverlagsfirmen. Gegr. 1/X. 1888. (Buchh. 296 900. — Bayr. Hypotheken- u. Wechselbank, München. — München 3764; Wien 105 340; Basel V 6886.) Inh.: Rudolf Dressler, s. 1/IV. 1912. Zur Frühjahrs- und Herbstmesse in Leipzig, Stenzlers Hof, V. Stock, Raum 23.

Schmidt, Eugen, Neustadt b. Coburg. Buch-, Musik- u. Paph. (vorm. W. Streng). Gegr. 1818. (Buchh. 43.) Unverlangte Sendungen verbeten. w. *Maier.*

Schmidt, Th.: Franz Neitzke Nachf. Inh. Th. Schmidt, Neustädtel (Bz. Liegnitz).

Schmidt, Georg: Wilhelm Schmid Nachf., Nürnberg.

Schmidt, Ernst, Ostrau (Sachsen). Buchh. Buchb. Buchdr. Gegr. 1/XI. 1880. w. *F. E. Fischer.*

Schmidt, Curt Emil, geschäftsführender Vertreter: A. Kell's Buchh., Plauen (Vogtl.).

Schmidt, E., Pola (Italien). Buchh., Leihb. Seit 1/I. 1891. Gegr. 1/VII. 1865. — Komm.: Wien, Lechner & Sohn. w. *F. E. Fischer.*

⊛Schmidt, Carl Herm.: Müller's Buchh. Carl Schmidt, Reichenbach (Vogtl.).

⊛⚷**Schmidt, Gottl., Remscheid,** Alleestr. 29. Buch-, Kunst-, Musikh., Papier-, Schreib- u. Zeichenwaren, Verlag, Buchdruckerei, Geschäfts- u. Kopierbücher-Fabrik, Kontormöbel u. Schreibmaschinen. Seit 1/IX. 1868. Gegr. 1841. (🛏 117 u. 1491. — ½9—7— TA.: Papierschmidt Remscheid. — Ⓜ Städtische Sparkasse, Remscheid; Deutsche Bank, Filiale Remscheid. — 👁 Köln 17825.) Inh.: ⊛⚷Hermann Schmidt jr., s. 1907 u. Frau Hermann Schmidt jr., s. 1924. Ges.-Prokur.: Mathilde Böcker u. Hans Böcker. Unverlangte Sendungen gehen unter Spesennachnahme zurück.
a.w. *O. Klemm.*

Schmidt, Herm. Jos.: Hans Krinner Verlag, Salzburg.

Schmidt's Buchh., J. D., (Heinrich Weyhe), **Salzwedel,** Altperverstr. 24. Seit 1/X. 1871. Gegr. 20/VII. 1840. (7—8. — 👁 Berlin 103606.)
w. *Maier.*

Schmidt, W., Salzwedel, Burgstr. 42. Buchb., Buch- u. Paph. Gegr. 1876. (👁 Berlin 90817.) Inh.: W. Schmidt jr., s. 1/X. 1907. w. *Borggold.*

⊛**Schmidt, Alfred,** (vormals Ludwig Davids), **Schwerin** (Meckl.), Kaiser-Wilhelm-Str. 1. Buchh. Seit 1/I. 1912. Gegr. 15/XI. 1883. (🛏 904. — 8—7. — Ⓜ Mecklenburg. Depositen- u. Wechselbank. — 👁 Hamburg 58469.) w.

⊛Schmidt, Josef: Altvaterhaus Buch-, Musik- u. Kunsth. Inh.: Josef Schmidt; Drei Tannen Verlag, Inh.: Josef Schmidt, Sternberg [Sternberk] (Mähren).

⊛Schmidt, Wilhelm: Karl P. Geuter, Stuttgart.

⊛**Schmidt, Arthur, Tabarz,** (Thür. Wald). Versandbuchh. Spez.: Erziehungskunst, Lebensphilosophie, Gesundheitspflege, Körperkultur, Sprachwissenschaft, Handelswissenschaft Gegr. Juli 1919. (Ⓜ Hofbankhaus Max Mueller, Fil. Tabarz. — 👁 Erfurt 5561.) Angebote u. Prospekte über einschlägige Literatur stets erbeten.
n. *Volckmar.*

⊛Schmidt, Arthur: Humboldt-Verlag, Tabarz.

⊛**Schmidt's Buchh., Ferd.,** (C. Lohse Nachf.), **Wilhelmshaven,** Roonstr. 106. Seit 1/X. 1901. Gegr. 1/V. 1873. (🛏 416. — 👁 Hannover 7845.) Inh. (allein.): ⊛Fritz Eissing, s. 15/VIII. 1917. Unverlangte Sendungen gehen unter Spesennachnahme zurück.
⚓ w. *Thomas Komm. Gesch.*

Schmidt, P. J., Woyens (Dänemark). Buch-, Kunst- u. Musikh., Papierengros, Buchdruckerei. Gegr. 11/V. 1902. (🛏 26. — 8—7. — Ⓜ Hadersleb. Bank, Hadersleben. — 👁 København B 6163.) Unverlangte Sendungen verbeten. w. *Brauns.*

⊛**Schmidt, Max, Buchhandlung u. Antiquariat, Zürich** (Schweiz), Bahnhofstr. 56. Gegr. 1914. (🛏 Selnau 7112. — TA.: Bücherschmidt.) — Komm.: Stuttgart, Koch, Neff & Oetinger.
w. *Koehler & Volckmar A.-G. & Co., Abtl. Ausl.*

⊛**Schmidt, Richard Carl, & Co., Berlin** W 62, Lutherstr. 14. Verl. u. Sort. Gegr. 1/X. 1897. (🛏 Lützow 5147 u. 5267. — 8—4, Sbd. 8—1½. — Ⓜ†† Commerz- u. Privat-Bank, Dep.-Kasse M; Allgem. Deutsche Credit-Anst., Leipzig; Sächsische Staatsbank, Leipzig; Kreditanst. d. Deutschen, Prag; Schweiz. Bankverein, Basel. — 👁 64092.) Inh.: ⊛Richard Schmidt, s. 1/VII. 1907. Prokur.: Dr. Johannes Bader.
⚓ at. *Fr. Foerster.*

⊛**Schmidt, Heinrich, & Carl Günther, Leipzig** C 1, Karlstr. 10. Verlh. Seit 1/I. 1875. Gegr. 5/IX. 1872. (🛏 21241 u. 12642. — Ⓜ†† Dresdner Bank, Leipzig. — 👁 65617.) Inh.: ⊛Carl Wilh. Günther, s. 21/I. 1917. Prokur.: K. Oette.
Siehe auch Anzeigen-Anhang. ⚓

Schmidt, Jak., u. Ko., Inh. Klara u. Albert Beck, Friedrichroda. Vorm. Hofbuchdr. Verlag. Gegr. 1/IV. 1875. (🛏 201. — 👁 Erfurt 7393.)

Schmidt & Quitzow, Barsortiment für Nordwestdeutschland, **Lübeck,** Wickedestr. 3. Inh.: Ernst Viefhaus. *Thomas Komm. Gesch.*

Schmidt, Oswald, & Sohn, Helmstedt. Markt. Buch- u. Paph. Seit 1/IV. 1886. (🛏 407. — Ⓜ†† Deutsche Bank, Zwgst. Helmstedt. — 👁 Hannover 17156.) w.

⊛**Schmidt & Spring, Jugendfreund-Verlag, Leipzig** C 1, Schliessfach 38, Elisenstr. 15. Verlh. Spez.: Jugendschriften. Gegr. 1/VIII. 1843 in Stuttgart. (🛏 34031. — Ⓜ Reichsbank, Leipzig, unter „Lange & Meuche"; Deutsche Bank, Leipzig, unter „Lange & Meuche". — 👁 195 unter „Lange & Meuche".) Inh.: ⊛Anton Hase, s. 1/VII. 1898, ⊛Paul Meuche u. ⊛Ernst Heinrich Curt Lange, s. 16/IV. 1924. Ges.-Prokur.: Hermann Polter u. Johannes Künstler. ⚓

⊛**Schmidt & Suckert, Hameln,** Osterstr. 37. Buch-, Kunst- u. Musikh., Journallesez., Zeitungsvertrieb u. Anzeigen-Ann. Schreibmaterialien- u. Bahnhofsbuchh. Spez.: Jugendschriften, Schöne Literatur, Schulbücher. Gegr. 1/X. 1859. (🛏 37. — 8—6. — TA.: Ehrich Hameln. — Ⓜ Hannoversche Bank, Fil. Hameln; Kreditbank A. G., Hameln. — 👁 Hannover 8188.) Inh.: ⊛Hermann Paul Ehrich, s. 1/I. 1911. Unverlangte Zusendungen gehen unter Spesennachnahme zurück.
⚓ w. *Fleischer.*

Schmidt & Thelow, Gotha. Verlag u. Buchdr. Gegr. 1/X. 1903. (🛏 2472. — Ⓜ Stadtsparbank, Gotha. — 👁 Erfurt 446.) Inh.: Richard Schmidt. *R. Hoffmann.*

Schmidt-Bertsch, Otto, G. m. b. H., München, Adalbertstr. 18 siehe „Der Buchladen" (Otto Schmidt-Bertsch) G. m. b. H., München.

Schmidt-Harder, Frau Elsa: Helmhaus Buchh. u. Antiq. (Inh. E. Schmidt), Zürich.

⊛Schmidt-Römhild, Georg: Deutscher Polizei-Verlag Georg Schmidt-Römhild, Lübeck.

⊛**Schmidt-Römhild, Max, Lübeck,** Mengstr. 16. Verlag, Buchdr. u. Buchbinderei. Gegr. 1749. (📠 23000. — Ⓜ Commerzbank, Lübeck. — 👁 Hamburg 6319.) Inh.: ⊛Georg Schmidt-Römhild. *R. Hoffmann.*

⊛Schmidtgall, Hofbuchh. Otto: Gropius'sche Hof-Buchh. (Otto Schmidtgall), Potsdam.

„Die Schmiede" siehe Verlag „Die Schmiede" A.-G., Berlin.

⊛Schmiedel, Dr. Roland: Süddeutsche Apotheker-Ztg.; Geschäftsf.: Wissenschaftliche Verlagsges. m. b. H., Stuttgart.

⊛Schmieder, Hugo: Paul Wiedemann, Buchhandlung, Strelitz-Alt.

⊛Schmiegel, Willy: Reformationsverlag, Berlin-Charlottenburg; Prokur.: Verlagsanstalt Hermann Klemm A.-G., Berlin-Grunewald.

*Schmiegelow, Lauritz: Th. Lind's Eftf. (Lauritz Schmiegelow), Kopenhagen.

⊛Schmiegelow, George: Rich. Danehl's Pädag. Buchh. (George Schmiegelow), Osterburg.

⊛Schmincke, Dr. Walther, Geschäftsf.: Zaberndruck-Verlag Philipp von Zabern, G. m. b. H., Mainz.

⊛**Schmithals, B., Wesel.** Sort.-, Kunst-, Musik.-, Papier- u. Schreibwh., Lehrmittelh., Landkartenh., nebst Buchdr. Gegr. April 1826. (📠 2028. — Ⓜ Städtische Sparkasse, Wesel. — 👁 Essen 1722; Hannover 75046.) Inh.: ⊛Heinrich Schmithals. ⚓ w. *Haessel.*

⊛**Schmitt, Josef Adolf, Bingen** (Rhein), Rathausstr. 22. Sort.-Buchh. u. Antiq. Gegr. 1909. (📠 749. — Ⓜ Kreissparkasse, Bingen [Rhein]. — 👁 Frankfurt [Main] 61499.) Antiquariatskataloge direkt erbeten. w. *Maier.*

⊛Schmitt, Dr. Jacob, Geschäftsf.: Verlag Rheinische Union G. m. b. H., Bonn.

⊛**Schmitt, Julius, Ettlingen** (Baden). Buch- u. Paph., Buchb. Gegr. 1893. (📠 104. — Ⓜ Volksbank, Ettlingen. — 👁 Karlsruhe 6042.) Komm.: Stuttgart, Koch, Neff & Oetinger. ⚓ w.

Schmitt, Karl, Geschäftsf.: Oberbergische Buchdr. u. Verlagsanstalt G. m. b. H., Gummersbach (Rh.).

⊛**Schmitt, Carl, Centraleisenbahnbuchhandlung, Heidelberg,** Mönchhofstr. 4a. Zentral-Eisenbahn-Buchhandlung. Seit 23/VII. 1877. Gegr. 1841. (📠 1979. — Ⓜ Rheinische Creditbank, Fil. Heidelberg. — 👁 Karlsruhe 4227.) Inh.: Frau Bertha Keye geb. Schmitt, ⊛Friedrich Keye u. ⊛Kommerzienrat Jacques Bettenhausen, Dresden. Prokur.: C. Schmitt. Briefe u. Rundschreiben nur direkt nach Heidelberg. Unverlangte Sendungen gehen mit Spesennachnahme zurück. w.

(Schmitt, F. W., Kassel. In Konkurs s. 2/XII. 1927. [Vgl. Börsenbl. 1927 Nr. 285]. *Bernh. Hermann & G. E. Schulze.*)

Schmitt, Karl: Lindenfelser Basar, Lindenfels (Odw.)

⚸**Schmitt, Franz,** (vormals August Prechter), **Neuburg** (Donau, Bayern). Buch-, Kunst-, Musik.-, Schreibw.- u. Briefmh. Gegr. 23/IX. 1828. (Ⓜ Bay. Hypotheken- u. Wechselbank, Filiale Neuburg a. D. — 👁 Nürnberg 14296.) Inh.: ⚸Hellmut Ockel, s. 1/VI. 1919. — Komm.: Stuttgart, Koch, Neff & Oetinger. ⚓ w. *Fleischer.*

Schmitt, Josef, (vorm. G. Erbshäuser), **Neustadt** (Saale). Buch-, Pap.- u. Schreibmath. Seit 1/IX. 1900. Gegr. 12/VI. 1866. *R. Hoffmann.*

Schmitt, Franz: Hans Burger Nachf. Franz Schmitt, Ravensburg.

⊛**Schmitt, Peter, Saarbrücken** 3, Bahnhofstr. 25. Buch- u. Kunsth., Antiq., Landkarten. Spez.: Jugendschr. Gegr. 1/X. 1910. (📠 394. — 👁 Saarbrücken 326; Köln 37994.) Prokur.: Frau Schmitt. ⚓ w.

Schmitt, Karl, Saarburg (Bz. Trier). Buch- u. Schreibwh. Seit 1903. Gegr. 1853. w. *Streller.*

⊛**Schmitt, M., St. Wendel,** Bahnhofstr. 8. Buchh. Gegr. 15/XI. 1919. Inh.: ⊛Frau Meta Schmitt. w. *Streller.*

Schmitt, Askan, Weimar, Lisztstr. 29. Selbstverlag. Gegr. 5/II. 1902. (👁 Leipzig 80589.) a. *Brauns.*

Schmitt's Buchhandlg., C., Nachf. Philipp Pfeiffer, Würzburg, Sanderstr. 7. Kunst-, Musik.- u. Paph., Antiq. Gegr. 15/IX. 1912. (📠 2463. — 👁 Nürnberg 7619.) w. *F. E. Fischer.*

⊛⚸**Schmittner, A., Buch-, Kunst- u. Musikh. Inh. Dr. Hans Krause, Fürth** (Bayern), Hindenburgstr. 6. Seit 1/VIII. 1920. Gegr. 1/V. 1865. (📠 70357. — Ⓜ Bayerische Vereinsbank. — 👁 Nürnberg 1014.) — Komm.: Stuttgart, Koch, Neff & Oetinger. w. *Brockhaus.*

⊛Schmittner, Heinrich: Christian Stoll, Plauen.

Schmitz, W., vorm. Schorn, Benrath. Buch-, Kunst- u. Musikh., Bürobedarf, Buchb. u. Einrahmungsgeschäft. Gegr. 1883. (📠 215.) w. *Maier.*

Schmitz, Alexander, Geschäftsf.: Verlag der Neue Orient G. m. b. H., Berlin-Friedenau.

Schmitz, Stephan, G. m. b. H., Berlin C 2, Klosterstr. 41. Verlh. Seit 1/II. 1900. Gegr. Jan. 1896. (📠 Merkur 8064. — 8—4½. — TA.: Lederzeit. — 👁 15481.) a. *Brauns.*

⚸**Schmitz, Franz, Bottrop,** Kirchplatz 6. Buch-, Kunst-, Musik.-, Pap.- u. Schreibmath. Buchb., Einrahmegeschäft u. Devotionalien. Gegr. 1/I. 1887. (📠 2307. — 8—½1, ½3—7. — Ⓜ Gewerbebank. — 👁 Essen 19550.) w. *Busch.*

Schmitz, Wwe. Wilh., Mitinh.: Fr. Boss Wwe., Cleve.

⊛**Schmitz, Wilh., Verlags-Buchhandlung u. Expedition, Duisburg,** Ludgeristr. 16. Gross-Buchh. u. Zeitschriftenh. Gegr. Okt. 1913. (📠 SA 31438. — 8—12, 2—6. — Ⓜ†† Duisburg-Ruhrorter Bank, Filiale der Deutschen Bank; Duisburger Bankverein. — 👁 Köln

41136.) Prokur.: Frau Sybilla Schmitz. Schwesterfirma: **W. Schmitz & Co., Crefeld,** Alte Linner Str. 88. Unverlangte Sendungen verbeten. *Volckmar.*

⊛Schmitz, Wilh., Geschäftsf.: Buchhandlung der Pilgermission G. m. b. H., Giessen.

⊛Schmitz'sche Buch- u. Kunsth., J. G., Köln 1, Hohe Str., Ecke der Passage. Spez.: Reiseführer, Reisekarten, Populäre Literatur, Technische Literatur, Romane, Kunst, Medizin, Volkswirtschaft, Rechts- u. Staatswiss. Auslieferung von Grieben-, Wörl-, Storm's Reisebücher u. Storm's Kursbücher. Gegr. Okt. 1790. Bahnhofsbuchhandlungen. (🛏 Anno 1137. — TA.: Schmitzsche Buchhandlung. — Ⓡ Rheinische Bauernbank A.-G. — 🗠 51060.) Inh.: ⊛Ferdinand Sohn, s. 1/X. 1892. Prokur.: Frau Anna Sohn geb. Beyel u. Alfons Verhorst. Unverlangte Sendungen verbeten. — Komm.: Berlin, Berl. Kommissionsbh. G. m. b. H.; Stuttgart, Koch, Neff & Oetinger. w. *Fleischer.*

Schmitz Wwe., Pet., Verlagsbuchhandlung, Köln. Gegr. März 1824. Inh.: Frau H. Pelman in Bonn u. Frl. Josefine Berger in Köln. Auslieferung des Mund'schen Rechenwerkes nur durch die Verlagsbuchhandlung J. P. Bachem, Köln. ⚓ *Brockhaus.*

⊛⸸Schmitz, R., Lennep. Buchh. Gegr. 1/X. 1850. (🛏 255. — Ⓡ Reichsbank. — 🗠 Essen 697.) Inh.: ⊛⸸Richard Ewald Schmitz, s. 22/I. 1892, Richard Friedrich Schmitz u. Elise Schmitz, s. 1/1. 1921. ⚓ w. *O. Klemm.*

Schmitz, Reinhard: Ed. Walz, Alte u. neue Graphik, München.

⊛Schmitz. Ferd.: Bahnhof-Buchh., Buchdr., Leihb. Ferd. Schmitz, Radolfzell.

Schmitz, Theo.: Heinr. Nagelschmitt Nachf., Inh. Theo Schmitz, Zülpich.

⊛Schmitz & Olbertz, Düsseldorf, Schadowstr. 49. Buch-, Kunst-, Eisenbahnbuch- u. Lehrmh. Spez.: Medizin u. Naturwiss., Rechts- u. Staatswiss., Technologie. Gegr. 25/X. 1872. (🛏 501. — Ⓡ†† Deutsche Bank, Düsseldorf; C. G. Trinkaus. — 🗠 Köln 30332.) Inh.: ⊛Alwin Frotscher, s. 1/VII. 1903. Prokur.: Frau Helene Frotscher. Unverlangte Sendungen durchaus verbeten. w. *Volckmar.*

Schmitz & Olbertz, Solingen, Kaiserstr. 204. Buch- u. Kunsth. (Technol.), Verl., Antiq. Inh.: Frau Else Vossebrecher. a. w. *Vockmar.*

⊛⸸Schmoldt's Buchhandlung, H., Gmünd (Schwäb.), Bocksg. 11. Buch-, Kunst- u. Musikh. Gegr. 1/IX. 1877. (🗠 Stuttgart 12702.) Inh.: ⊛⸸Friedrich Joerg, s. 1/X. 1925. — Komm.: Stuttgart, Koch, Neff & Oetinger. w. *Wallmann.*

Schmolke, Johannes, Geschäftsf.: Lutherischer Bücherverein, Breslau.

Schmoll, Marcus: Gebr. Joske, Leipzig.

Schmoller, Hermann, & Co., Mannheim. Warenhaus. Abt.: Buchhandel. Gegr. 1888. (🛏 21296. — TA.: Schmoller Mannheim.) Inh.: Max Knopf, Karlsruhe. Geschäftsf.: Theo Kiefer. Unverlangte Sendungen gehen unter Spesennachnahme zurück. w. *Fleischer.*

⊛Schmorl & von Seefeld Nachf., Hannover, Bahnhofstr. 14. Zweiggeschäft: Alte Celler Heerstr. 58. Sortiment und Verlag. Spez.: Schöne Lit., Luxus-Ausgaben, Moderne Kunst, Medizin, Rechts- u. Staatswiss. Gegr. 1/II. 1852. (🛏 Nord 709. — 9—7. — Ⓡ Commerz- u. Privat-Bank, Fil. Hannover. — 🗠 Hannover 12291.) Inh.: ⊛Oscar Schmorl, s. 1/IV. 1904. Prokur.: Julius Beeck. Liefern geradenwegs mit 1/1 Portoberechn. Unverlangte Sendungen werden in Leipzig u. Berlin zurückgewiesen. — Komm.: Berlin, Berl. Kommissionsbh. G. m. b. H. a. w. *Bernh. Hermann & G. E. Schulze.*

Schmorrde, Emil, Bernstadt (Sachsen). Buch- u. Paph. (🛏 3. — 🗠 Dresden 30118.) Inh.: Paul Schmorrde. w. *L. Naumann.*

⊛Schmurr, Fritz: Carl Sellin R. Schauer Nachf., Stettin.

⸸Schmutzer, Joh., (Badenia Musikhaus u. Verlag), Baden-Baden, Lichtenthaler Str. 33. Musik.- u. Instrumh. u. Verl. Gegr. Juli 1902. (🛏 846. — 🗠 Karlsruhe [Bad] 10029.) Für unverlangte Sendungen keine Gewähr. at. w. *Simrock.*

⊛Schmutzler, Wwe. Margaretha, geb. Groth, Mitinh.: J. M. Groth, Elmshorn.

⊛Schnabel, Karl, Berlin W 9, Potsdamer Str. 6. Verlag. Spez.: Kunst u. Lit., Philosophie. Gegr. 1/I. 1903. (🛏 Lützow 9220 u. 9221. — 8—7. — Ⓡ†† Gebr. Arons.) *Cnobloch.*

⊛Schnabel, Georg, Borna (Bz. Leipzig), Reichsstr. 22. Buch-, Kunst-, Musik.- u. Schreibwh. Ztschr.-Lesez. Seit 7/IV. 1909. (🛏 247. — Ⓡ Stadtgiro Borna 103.) Bahnhofsbh. in Borna u. Waldheim (Sa.). ⚓ w. *Fr. Foerster.*

*Schnabel, Fritz, Gesamtleiter: Völkerbund-Dokumenten-Vertriebs-Abtlg., Genf.

Schnabel, Paul, Buchhandlung, Leipzig W 33, Rietschelstr. 57. Gegr. 5/XII. 1921. (🛏 45583. — 🗠 2335.) w. *F. E. Fischer.*

Schnabel, Alban, Stollberg (Erzgeb.). Buch-, Musik.- u. Schreibmath. Verlag. Gegr. 1880. a. w. *Kommissionshaus.*

Schnabel, Felix, Stollberg (Erzgeb.). Buch- u. Paph. Gegr. 1880. (🛏 241. — Ⓡ Stollberger Stadtbank A.-G., Stollberg i. E.; Gem.-Giro Stollberg Nr. 2. — 🗠 Leipzig 1109.) w. *Busch.*

Schnabel Nachf., R., Dresden-A., Kl. Zwingerstr. 4. Buch- u. Grossoh., Reisebuchh. Gegr. 1/X. 1879. (🛏 14034 — Ⓡ Dresdner Handelsbank; Stadtgiro Dresden 61181. — 🗠 1403.) Inh.: C. M. Fink u. K. Beckert. Übernimmt Allein-Vertretung u. Auslieferung. n. *Kommissionshaus.*

⊛Schnabel & Walter, G. m. b. H., Potsdam, Nauener Str. 25. Sortbh. Gegr. 1/VII. 1903. (🛏 3174. — 8—7. — 🗠 Berlin 42835.) Geschäftsf.: ⊛Hellmuth Schulz. w.

Schnaufer, Walther, Geschäftsf.: C. Adler Lith. Kunstanstalt u. Buchdr. G. m. b. H., Hamburg.

⊛Schnauffer, Otto. (Fr. Spies Nachf.), **Baden-Baden,** Lange Str. 8. Buchh. u. Verlag. Seit 1/V. 1919. Gegr. 1843. (🛏 1467. — 👁 Karlsruhe [Baden] 2317.) — Komm. Stuttgart, Koch, Neff & Oetinger. ⚓w. *Volckmar.*

Schnee, Fritz, Buchdruckerei u. Buchhandlung, Hettstedt (Südharz). Gegr. 1830. (🛏 23.) Inh.: Fritz Schnee's Erben. Prokur.: Philipp Wochner. Verlag des „Hettstedter Tageblatt"; Amtl. Kreisblatt. Einzige am Orte befindliche, vom Börsenverein der Deutschen Buchh. anerkannte Buchhandlung. w. *Wagner.*

Schneeberger, Fr., Bern (Schwz.), Luternauweg 6. Musikverlag, Ido-Weltsprache-Verlag. Gegr. 1/I. 1912. (🛏 Christoph 3187. — 👁 III/1323.) Geschäftsf.: Fr. Schneeberger jun. a.w. *Koehler.*

Schneekluth, Franz, Geschäftsf.: Safari-Verlag G. m. b. H., Berlin.

Schneemann, Paul: Ottomar Backhaus (Inh.: Paul Schneemann), Bad Homburg v. d. H.

Schneidenbach, Georg, Geschäftsf.: Berliner Kommissionsbuchhandlung G. m. b. H., Berlin.

***Schneider, Pablo, Libreria Universal, Barcelona** (Spanien), Rambla de Cataluña 54. Sort.-Buchh. u. Antiq. Leihb., Exporth. Gegr. 1/IX. 1907. (TA.: Schneiderlibrero. — ⊛†† Banco Alemán Transatlántico.) Inh.: *Paul Schneider. Erwünscht Ant.-Kat. üb. wiss. Lit. (doppelt) u. schöne Lit. (einfach). w. *Koehler.*

Schneider, Friedrich, Geschäftsf.: Dr. Weber, Verlag, G. m. b. H., Berlin-Halensee.

⊛Schneider, Jacob: Deutsch-Literarisches Institut Jacob Schneider, Berlin.

⊛Schneider, Lambert: Verlag Lambert Schneider, Berlin-Dahlem.

⊛Schneider, Josef, Buchhandlung u. Verlag des Lokalboten, Breslau II, Neue Taschenstr. 3. (🛏 3374. — 8—4. — 👁 1395.) Inh.: ⊛Otto Meyer, Leipzig. w. *Kommissionshaus.*

Schneider, Arnold, Brunshaupten (Mecklb.). Buch- u. Paph. Gegr. 15/I. 1920. w.

⊛Schneider, Gotthold, Geschäftsf.: Botschaftsverlag Schneider & Klein G. m. b. H., Dresden.

⊛Schneider, Ernst, Eisleben. Buch- u. Zeitschr.-Verlag, Buchdruckerei, Verlag des Eisleber Tageblattes. Gegr. 27/V. 1875. (🛏 43 u. 123. — TA.: Tageblatt Eisleben. — ⊛ Commerz- u. Privat-Bank; Adca; Landeskreditbank; Hall. Bankverein; Gewerbebank; Eisleber Bank; Verbandssparkasse; Kreis- u. Stadtbank. — 👁 Leipzig 25945.) Inh.: ⊛Fritz Schneider. at. *O. Klemm.*

⊛Schneider, Rudolf, Friedland i/Böhmen, (Tschechoslow. Rep.). Buch-, Kunst- u. Musikh. Gegr. 1/VI. 1920. (🛏 112/VI. — 👁 Prag 64415; Dresden 36223.) Zweigstelle: **Markersdorf** (Bz. Dresden). ⚓w. *L. Naumann.*

⊛Schneider, H., Mitinh.: Goethe-Buchhandlg. Inh. Hch. Schneider & Adolf Wagner, Giessen.

⊛Schneider, Erich: C. G. Röthe'sche Buchh., Graudenz.

⊛Schneider, Johannes, Güstrow, Markt 9. Buch- u. Kunsth., Verlag, Lehrmh. Gegr. 1. Okt. 1910. (👁 Hamburg 31015.)

⊛Schneider, Fritz: Vaterländischer Verlag, F. u. W. Schneider, Halle (Saale).

⊛Schneider, Emil, Vorstandsmitgl.: Hanseatische Verlagsanstalt A. G., Hamburg; Geschäftsf.: Bücherborn, Deutsches Buchhaus G. m. b. H., Hamburg.

Schneider, H.: See-Verlag (H. Schneider), Buch- u. Kunsth., Höchst b. Bregenz.

⊛Schneider, Felix: Friedrich Fleischer Nachfolger, Ilmenau.

*Schneider, Franz: Aug. Schröter's Verlag; Prokur.: Friedrich Fleischer Nachf., Ilmenau.

Schneider, A.: Verlag von „Die Post", Kehl.

⊛Schneider's Buchh., E., Kirchberg (Sachs.). Verl.- u. Sorth. Seit 1/X. 1895. Gegr. 15/XII. 1877 in Dresden, dom. das. bis Sept. 1895. (🛏 69. — 👁 Leipzig 31077.) Inh.: ⊛Moritz Petzold, s. 1/VII. 1893. ⚓a.w. *Fr. Foerster.*

⊛Schneider, Camillo, Leipzig C 1, Kreuzstr. 20. Verl. Gegr. 1/V. 1905. (👁 Wien 111848.) Inh.: ⊛Camillo Schneider, Asch. a. *Brauns.*

⊛Schneider, Franz, Verlag, Leipzig W 31, Postfach 51. Nonnenstr. 31. Spez.: Jugendbücher. Gegr. 1/IV. 1913. (🛏 41915. — $8^1/_2$—5, Sbd. $8^1/_2$—3. — 👁 4021.) Inh.: ⊛Franz Schneider. Prokur.: Frau Luise Schneider geb. Meier. **Auslieferung nur durch F. Volckmar, Leipzig C 1.** Bestellungen aus Österreich erledigt nur Moritz Perles, Wien I, Seilergasse 4. a. *Volckmar.*

⊛Schneider, Friedrich, Leipzig C 1, Salomonstr. 13. Verl.- u. Kommissionsgesch., Gross-Buchhandlung, Zeitschriften-, Musik.- u. Lehrmittel-, Papier- u. Schreibwarengrossh. Gegr. 13/XI. 1871. (🛏 21903. — So. Sbd. bis 2. — ⊛ Deutsche Bank, Filiale Leipzig; Kreditanstalt der Deutschen, Prag. — 👁 840.) Inh.: Friedrich Schneiders Erben. Bevollm. derselben u. Prokur.: Reinhardt Stelzig. Geschäftsf.: ⊛Friedrich Carl Hetzschold. Ges.-Prokur.: Ferdinand Hermann Richard Heinrici, Friedrich Otto Keil u. Richard Albert Kaps. w.

⊛Schneider, Georg, Verlag, Leipzig C 1, Sidonienstr. 58/64. Verlag der Zeitschrift für Landwirtschaftsmaschinen-Industrie u. Handel. Verl. d. Motorrad-Sport (amtl. Organ d. D. M. V.) Verlag des „Auto-Anzeiger", Fachblatt f. Werkstätten- und Garagenbetriebe. Verlag „Der

Vulkaniseur", Offizielles Organ d. Vereinigung dtsch. Pneumatik-Reparatur-Anst. Gegr. 1905. (⇨ 33726. — TA.: für die erste Zeitschrift „Maschinenblatt", für die zweite „Motorblatt" und für den Auto-Anzeiger „Radblatt". — Ⓜ Hammer & Schmidt, Leipzig; Reichsbankhauptstelle, Leipzig. — ⇦ für den Buchhändlerischen Verkehr und für Motorrad-Sport Leipzig 83580.) Prokur.: Fritz Kielblock u. Ernst Biesold. *Fr. Foerster.*

Schneider, Julius: Robert Hahn; Siegismund & Volkening, Leipzig.

Schneider, Oscar, Komm.-Ges., Mainz. Verlh. Gegr. 1842. (⇨ 1109. — TA.: Oscar Schneider Mainz. — Ⓜ Mainzer Volksbank; Commerz- u. Privat-Bank, Mainz. — ⇦ Frankfurt [M.] 128.) Pers. haft. Gesellsch.: Oscar Schneider u. Richard Schneider. *Wallmann.*

Schneider, Gustav, Mannheim D 1, 13. Sorth., Zeitschriftenhdlg. Mod. Antiq. Gegr. April 1900. (⇨ S A. 26523. — 8½—7. — Ⓜ Südd. Disconto-Gesellsch., Mannheim. — ⇦ Karlsruhe 23250.) Prokur.: Marie Schneider. Unverlangte Sendungen verbeten. Vertreibe besonders Handels- u. Verkehrswissenschaft, Landkarten, Technik, Rechtsw., schöne Literatur, Schulbücher, Jugendschriften, modernes Antiquar. Restauflagen. Angebote erwünscht. — Komm.: Stuttgart, Südd. Gross-Buchh. ⚓ w. *F. E. Fischer.*

Schneider, Rudolf: Grenzland-Verlag, Markersdorf (Bez. Dresden).

Schneider, Friedrich: Otto Mütterlein's Buchh., München.

Schneider, Dr. Julius, Mitinh.: Braun & Schneider, München.

Schneider, Hugo, M.-Gladbach, Hindenburgstr. 153. Sort.-, Buch-, Musik-, Papier- u. Schreibwh. Gegr. 1898. (⇨ 3031. — Ⓜ†† Kreisbank A.-G., M.-Gladbach.) Inh.: Karl Schneider, s. 1/I. 1927. Unverlangte Sendungen verbeten. w. *Maier.*

Schneider, Hans, Mitinh.: Henning & Schneider, Nürnberg.

Schneider, Arnold, Inh. Fritz Röder, Plau (Mecklb.). Buch-, Pap.- u. Musikh. Gegr. 1849. (⇨ 60. — ⇦ Hamburg 26375.) w. *L. Naumann.*

Schneider, W., Querfurt, Freimarkt 12. Bh., Buchdr., Kreisblattverl. Seit 1/VII. 1914. Gegr. 1/VII. 1853. (⇨ 22. — 7—7. — TA.: Kreisblatt Querfurt. — Ⓜ Wachsmuth, Sigbaur & Co., Querfurt. — ⇦ Leipzig 15917.) ⚓ at. n. *Bernh. Hermann & G. E. Schulze.*

Schneider, H. C., Riga (Lettland), Gr. Pferdestr. 24/26. Sorth., Kunstverl. u. Leihbibl. w.

Schneider, Hermann Josef, Saaz (Böhmen, C. S. R.), Raimundgasse 1028. Musikverlag, Antiq. Gegr. 1/VII. 1893. (8—12, 2—4. — TA.: Schneidermusik Saaz.) at. *Hofmeister G. m. b. H.*

Schneider, Aug., Sangerhausen. Buchdr., Zeitungs- u. Zeitschriftenverlag. Gegr. 1818. (TA.: Zeitung Sangerhausen.) at. *Busch.*

Schneider, August: „Kyffhäuser-Verlag" August Schneider, Sangerhausen.

Schneider, Fritz, Mitinh.: Schwäbische Bücherstube Schneider & Truckenmüller, Stuttgart.

Schneider, S., Thun (Schweiz), Obere Hauptgasse 60. Buch- u. Kunsth., Journal-Exped., Papeterie. Seit 1/IX. 1915. Gegr. 1836. Inh.: Samuel Schneider. — Unverlangte Sendungen gehen unter Spesennachnahme zurück. w. *Wallmann.*

Schneider, Robert, Prokur.: Buchhandlung Schneider & Co., Wien.

Schneider, Ernst Arthur, Zwickau (Sa.), Werdauer Str. 37. Buch-, Pap.- u. Schreibwh., Buchb. Gegr. 10/XII. 1908. (Ⓜ Vereinsbank, Zwickau.) w. *Busch.*

Schneider & Amelang, Buchhandlung, G. m. b. H., Berlin W 10, Königin-Augusta-Str. 33. (Vereinigte Firmen: F. Schneider & Co., Amelang'sche Buchh., Mitscher & Röstell.) Seit 19/III. 1910. Sorth. u. Antiq. Spez.: Geschichte u. Politik, Rechts- u. Staatswiss., Philosophie, Germanistik. Deutsche Literatur. (⇨ Lützow 1431. — 9—6. — Ⓜ Dresdner Bank, Dep.-Kasse B. — ⇦ 36876.) Geschäftsf.: Ernst Neumann u. Georg Daur. Prokur.: Albert Glauner. — Komm.: London, Wm. Dawson & Sons Ltd.; Paris, H. Le Soudier. Antiquariats-Kataloge in 2facher Anzahl direkt erbeten. ⚓ *Volckmar.*

Schneider, W., & Cie., Nachf. v. L. Kirschner-Engler, St. Gallen (Schweiz), St. Leonhardstr. 6. Buch- u. Kunsth., Antiq.. Verlag, Zeitungskioske. Spez.: Handelswiss. Seit 2/I. 1914. Gegr. 15/IX. 1835. (⇨ 204. — TA.: Schneiderbuch St. Gallen. — Ⓜ Schweiz. Bankgesellschaft, St. Gallen. — ⇦ IX, 488.) Inh.: Walter Schneider-Dorn. Kommanditär: Frau Helene Schneider-Dorn. Unverlangtes geht mit Spesennachnahme von 40 ₰ das Kilo zurück. — Komm.: London, Dawson; Paris, Libr. Nilsson; Stuttgart, Koch, Neff & Oetinger. ⚓ w. *Herbig.*

Schnell, Ludwig: A. Laumann'sche Verlagsbuchh., Dülmen.

Schnell, Kommerzienrat Carl, Karl Jul., Otto u. Hermann Schnell: Carl Aug. Seyfried & Comp., München.

Schnell'sche Buchhandlung, J., (C. Leopold), **Warendorf.** Sort. u. Verlh., Buchdr. Gegr. 1834. (⇨ 11. — 8—7. — TA.: Schnell Warendorf. — Ⓜ Warendorfer Kreditbank. — ⇦ Köln 22941.) Inh.: Frau Laura Leopold, s. 1/I. 1923. Liefern direkt mit ¹/₁ Portoberechnung. Unverlangte Sendungen gehen unter Spesennachnahme zurück. a. w. *Fleischer.*

Schnelle, Ernst, Bad Pyrmont. Fürstlich Waldeck'scher Hoflieferant. Buch-, Kunst-, Musik.- u. Paph., Verlag. Seit 1/IX. 1894. Gegr. 1886. (⇨ 497. — TA.: Schnelle Pyrmont. — ⇦ Hannover 46423.) Prokur.: Ernst Schnelle jun. Heimatlicher Verlag Pyrmonts u. der Umgebung. ⚓ w. *Cnobloch.*

⊛Schnelle, Ernst: Pyrmonter Heimatverlag, Ernst Schnelle, Bad Pyrmont.

Schnelle, Willy: Musikhaus Willy Schnelle, Frankfurt (Oder).

⊛Schnelle, Ernst: Friedrich Stollberg, Merseburg.

Schnellenbach, G., Gelsenkirchen V. Buchh. w.

Schnellhardt, Albin, Kassel-R., Kölnische Str. 82 c. Buch- u. Zeitschriftenh. Gegr. 1/XI. 1912. (⊶ 4376.) w. *Maier.*

¿Schnepf, Theodor, Erlangen. Musik.- u. Pianohaus, Musikh. u. Verlag. Gegr. 1900. (Ⓡ Städt. Sparkasse, Erlangen Nr. 52. — ⊷ Nürnberg 22895.) Mitglied des Verbands der Deutschen Musikalienhändler zu Leipzig. **Auslieferung vom Verlagsort u. in Leipzig.** ⚓ a.w. *Breitkopf & Härtel.*

Schnerr, M., Nachf. K. Schnerr, Marktbreit. Buchh. w. *Borggold.*

Schnetter Nachfolger, Karl, Inhaber Bernhard Hölscher, Blankenhain (Thür.). Sort.-, Buch-, Musik.- u. Paph., Leihb. u. Journalz. Seit 1/X. 1919. Gegr. 1/X. 1896. w. *Maier.*

⊛Schnetter & Dr. Lindemeyer, Berlin W 57, Steinmetzstr. 78. Verlh. Gegr. 1/VII. 1906. Inh.: ⊛Otto u. Kurt Süssapfel. *Brauns.*

⊛Schneyer, Dr. Ludwig, Geschäftsf.: „Der Aufmarsch" Verlagsges. m. b. H., Leipzig.

Schnieder, Frau W.: H. Rademann, Lüdinghausen.

Schnier, Diedrich, Holten (Niederrhein), Wasserstr. 18. Buchh. Spez.: Schulbücher. Gegr. 1/IV. 1908. w. *Schneider.*

⊛Schnippel, Direktor H., Geschäftsf.: Deutsche Schiffahrt Verl.- u. Druckerei-G. m. b. H., Berlin.

Schnirch, Dr. Paula, Mitinh.: Werner Reisse Nachf., Dr. Schnirch & Hamann, Leipzig.

⊛Schnitzer, Gebrüder, Berlin SW 68, Ritterstr. 71. Kunstverlag, Rahmen- u. Leistenfabr., Radierungen, Gravüren, farbige Kunstblätter in Oval- u. mod. Rahmungen. Ovalrahmen, Photographie- u. Postkarten-Rahmen. Fabr. v. Glas- u. Emaillebildern; Städteansichten u. religiöse Glasbilder. Gegr. 1/I. 1900. (⊶ Dönhoff 4152, 4153. — So. 1/2 8—1/2 5, Wi. 8—5. — Ⓡ†† Reichsbank. — ⊷ 1154.) Inh.: ⊛Jacob Schnitzer u. Alex Schnitzer. Prokur.: Martin Friedländer. = Liefern nur direkt mit 1/1 Portoberechnung (Faktur über Leipzig). = Auslieferung von fremden Verlegern zu Originalnetto-Preisen.

⊛Schnitzler, Theodor, Mitinh.: Dreist'sche Bahnhofsbuchhandlung, Dortmund.

⊛Schnitzler, Theodor, Düsseldorf, Herderstr. 80. Buchhandlungen an den wichtigsten Hauptbahnhöfen des rheinisch-westf. Industriegebietes. Gegr. 1/IV. 1894. (⊶ 2924. — 8—12 1/2, 2 1/2—6. — Ⓡ Deutsche Bank, Fil. Düsseldorf. — ⊷ Essen 5168.) w. *Volckmar.*

⊛Schnitzler, Gustav, Freudenstadt, Lossburger Str. 4. Buch-, Kunst- u. Musikh., Leihb. Gegr. 15/IV. 1920. (⊶ 183. — Ⓡ Deutsche Bank, Fil. Freudenstadt. — ⊷ Stuttgart 19378.) — Komm.: Stuttgart, a. Koch, Neff & Oetinger. ⚓ w. *H. Schultze.*

⊛Schnitzler'sche Buchdruckerei und Buchhandlung, Wetzlar. Seit 1/X. 1872. Gegr. 1/VI. 1846. (⊶ 27 u. 28. — ⊷ Frankfurt [Main] 21260.) Inh.: ⊛Karl Schnitzler, seit 1910. Prokur.: Karl Hirschhorn. Verlag des „Wetzlarer Anzeiger", Kreisblatt und Generalanzeiger für Stadt u. Kreis Wetzlar (einzige tägliche Zeitung des Kreises). ⚓ w. *Koehler.*

⊛Schnock, Willy: Büchervertrieb „Ost" Inh. Willy Schnock, Metgethen; Wilh. Koch, Königsberg (Pr.).

¿Schnötke, Otto, Berlin-Neukölln, Anzengruberstr. 27. Buch-, Musik.- u. Instrumh. (⊶ F 2 8615. — 8—7. — ⊷ Berlin 34379.) w. *Fleischer.*

Schnug, Otto, Gunzenhausen (Bayern), Bahnhofstr. 15. Buch-, Kunst- u. Musikh. w. *Maier.*

⊛Schnuphase'sche Hofbuchh., Altenburg (Thüringen). Gegr. 1800. (⊶ 2360. — ⊷ Leipzig 20972.) Inh.: ⊛Bruno Fischer, s. 16/III. 1907, u. Wilhelm Fischer, s. 1/VII. 1909. w. *Brockhaus.*

⊛Schnurpfeil, Siegbert, Verlag, Leipzig, Senefelderstr. 4. Verlh. u. Buchdr. Gegr. 15/VI. 1885. (⊶ 65350. — ⊷ Leipzig 50771; Wien 145653.) Inh.: ⊛Siegbert Schnurpfeil u. (s. 1/IV. 1921) Heinz Schnurpfeil.

⊛Schnurpfeil, Siegbert Carl Franz: Staatsbürgerlicher Verlag Siegbert Schnurpfeil, Leipzig.

Schnurpfeil Nachf., Siegbert, Versandbuchh., Leipzig C 1, Cichoriusstr. 8, I. Gegr. 11/III. 1872. Inh.: Max Georg Wechsler.

⊛Schnurr's Buchh., Aug., Inh. Fritz Scharfe, Pasewalk, Marktstr. 25. Buch-, Kunst-, Musik.- u. Paph. Seit Okt. 1909. Gegr. 2/I. 1864. (⊶ 623. — TA.: Schnurr Pasewalk. — Ⓡ Städt. Sparkasse.) — Komm.: Berlin, L. F. Abel & Co. ⚓ w. *Volckmar.*

Schob, Ehrenreich: Grosso-Buchhandlung Ehrenreich Schob, Klingenthal (Sachsen).

⊛Schober, Paul, akademische Buchhandlung, Berlin N 4, Hessische Str. 8. Antiquariat. Spez.: Allgem. Naturwissenschaften, Chemie, Geologie, Medizin, Tierheilkunde, Landwirtschaft, Zahnheilkunde. Neuigkeiten nur auf diesen Gebieten unverlangt erwünscht. Alles andere geht unter Spesennachn. zurück. Gegr. 15/V. 1897. (⊶ D 1 Norden 367. — 9—7. — TA.: Buchhdlg. Schober Berlin 4. — ⊷ 26256.) Inh.: ⊛Eduard Oehler, s. 15/IX. 1925. w. *Fleischer.*

Schoch'sche Erben, Rich.: Berg & Schoch, Berlin.

⊛**Schoch's Buchhandlung, Carl, Schaffhausen** (Schweiz). Buch-, Kunst-, Musik.-, Schreibmath., Leihb. Gegr. Nov. 1864. (☎ 369. — ✆ VIII a. 182 [Schweiz. Postscheckk.]; Karlsruhe 70173.) Inh.: ⊛Carl Schoch, s. 1/I. 1895. Prokur.: Frau Emma Schoch-Walter. Grössere Beträge werden direkt ausgeglichen. Unverlangte Sendungen verbeten, gehen eventuell unter Spesennachnahme zurück. — Komm.: Stuttgart, Koch, Neff & Oetinger. ⚓w. *Brauns.*

Schöck, Chr., Oehringen (Württ.) siehe Stenographie-Verlag, Oehringen.

Schocken, J.: Kaufhaus Schocken & Co., Bremerhaven.

§**Schocken Kommandit-Gesellschaft auf Aktien, Abtlg. Buchhandel, Zwickau** (Sachsen). Bücher, Kunst und Musikalien, Antiquariat. (☎ Sammelnummer 5055. — ⊛ Zwickauer Stadtbank A.-G.) Zweigniederlassungen in **Aue** [Erzgeb.] (☎ 54); **Cottbus** (☎ 1350); **Freiberg** [Sachsen] (☎ 2090); **Nürnberg** (☎ 40696); **Regensburg** (☎ 3051). Pers. haft. Gesellschafter: Simon Schocken, S. Schocken jun., Zwickau. Direktoren: G. Manasse u. Dr. S. Moses, Zwickau. Ges.-Prokur.: K. Stern u. M. Goldmann, Zwickau. **Bearbeitung der Angebote u. Regulierung zentral durch die eigene Einkaufszentrale J. Schocken Söhne, Zwickau (Sachsen).** w. *Fleischer.*

Schoder, G., Stuttgart, Lehenstr. 16 p. Antiq. Gegr. 1/VII. 1907 in Turin. (⊛ Württ. Vereinsbank, Rentenanst., Stuttgart. — ✆ 7379.)

⊛Schöfer, Richard, Geschäftsf.: Deutsche Bauzeitung, G. m. b. H., Berlin.

⊛**Scholem, Arthur, Berlin** SW 68, Alexandrinenstr. 134. Verl. u. Buchdr. Gegr. 1892. (☎ Moritzplatz 12500—12502.) Inh.: Reinhold u. ⊛Erich Scholem. Antiq.-Kataloge in einfacher Anzahl direkt erbeten.
a. *Thomas Komm. Gesch.*

⊛Scholem, Erich, Geschäftsf.: Formular-Verlag G. m. b. H., Berlin.

⊛§**Schöler, Paul, Erfurt,** Anger 78/79. Buch-, Musik.-, Lehrm.-, Antiq. u. Leihb. Gegr. 1/IV. 1910. (☎ 1274. — ✆ 3199.) Unverlangte Sendungen verbeten. ⚓w. *Fr. Foerster.*

⊛**Schöler, Paul, Buchgrossantiquariat, Erfurt,** Anger 78/79. Antiq. Gegr. 1/VI. 1925. (☎ 1274. — ⊛ Darmstädter Bank, Fil. Erfurt. — ✆ 3199.) Inh.: ⊛Paul Schöler.
⚓w. *Fr. Foerster.*

⊛Schöler, Walter: Carl Glaeser's Buchh., Gotha.

⊛**Schöler, Paul, Halle** (Saale), Dreyhauptstr. 12. Buch- u. Musikalienh., Antiq. u. Leihbücherei. Gegr. 1/X. 1925. (☎ 23200. — ✆ Leipzig 7084.) Antiquariatskataloge in 1facher Anzahl direkt erbeten. Unverlangte Sendungen verbeten, gehen unter Spesennachnahme zurück. w. *Fr. Foerster.*

Schöler sen., Ernst: Bücherstube Ernst Schöler sen., Naumburg (Saale).

⊛§**Schöler's Buchhandlung, Ernst, Nachf. Max Walther, Naumburg** (Saale), Ecke Lindenstr.—Steinweg. Buch-, Kunst-, Musik.- u. Pianoforteh., Antiq. Gegr. 1/X. 1898. (☎ 322. — 8—6. — ⊛ Altenburg & Lindemann, Naumburg a/S. — ✆ Leipzig 33999.) Inh.: ⊛§Max Walther. Prokur.: Frl. Lucie Glass. Antiquariatskataloge in 2facher Anzahl direkt erbeten. w. *Fr. Foerster.*

⊛**Schöler, Friedrich, Nordhausen,** Pferdemarkt 21. Buch- u. Musikh., Antiq. u. Leihb. Gegr. 15/IV. 1919. (✆ Erfurt 16107.) Unverlangte Sendungen verbeten. w.

Schöll, Julius, Fürth (Bayern), Königstr. 72. Spez.: Schulbücher. Gegr. Mai 1847. (☎ 71948. — ✆ Nürnberg 2891.) Inh.: Fritz Schöll, s. 1/VII. 1902. Prok.: Frau Rosalie Schöll.
Wagner.

⊛Scholl, Dr. theol. Werner: Andr. Deichert-sche Verlbh. Nachf.; Justus Naumann, Leipzig.

Scholl, Wilh., Osnabrück. Buchh. u. Lesezirkel. Gegr. 15/XI. 1924. (⊛ Sparkasse der Stadt Osnabrück. — ✆ Hannover 51111.)
w. *Volckmar.*

Schollbach, Karl, Schwanebeck (Kr. Oschersleben). Sort.- u. Schreibmath., Lesez., Druck. u. Buchb. Gegr. 1884. (☎ 212.) Verlag d. Huyzeitung. Inhaber d. Schwaneb. Reklametafeln. w. *L. Naumann.*

Scholle und Sonne, Verlag für wirtschaftliche und seelische Erneuerung, Berlin-Niederschönhausen. Buch- u. Zeitschriftenverlag u. -Vertrieb. Gegr. 20/VIII. 1926. (☎ Pankow 3292. — ✆ Essen 18494.) Inh.: Katharina Kölbach. Ges.-Prokur. u. Geschäftsl.: Christian Kölbach. n.

Schöller, Friedrich, Mülheim (Ruhr). Buchh. (☎ 1752.) w. *E. Bredt.*

Scholle-Verlag Buchhandlungsgesellsch. m. b. H., Wien I, Babenberger Str. 5. Verl.-, Sort. u. Versandb. Gegr. 10/V. 1921. (☎ auch interurban 4530 Serie. — TA.: Scholleverlag Wien. — ⊛ Wiener Baukreditbank. — ✆ 116348.) Geschäftsf.: Präsident Albert Gessmann. Prokur.: Rudolf Teichmann, Ernst Prischak u. Dr. Friedrich Benesch. = Liefern direkt mit $^1/_1$ Portoberechnung (Faktur über Leipzig). = Wählen selbst. Verleger land- u. forstwirtschaftlicher Literatur bedienen sich mit Vorteil unseres Spezial-Sortiments f. Landwirtschaft. ⚓at.w. *Brockhaus.*

Schoellmann, M.: Antonie Seidel Nachf. M. Schoellmann, Berlin-Pankow.

***Scholtens & Zoon, Groningen** (Niederlande), Groote Markt 43. Wissenschaftl. Buch- u. Kunsth. Gegr. 1841. (☎ 472.) Inh.: *A. L. Scholtens jr., s. 1/I. 1911, u. A. L. Scholtens, s. 1/V. 1927. w. *Bernh. Hermann & G. E. Schulze.*

Scholtz, Gebrüder, Budapest IX, Ferencz Körút 19/21. Buch-, Papier- u. Musikh. Gegr. Sept. 1907. Anzeigen über protest. theologische Literatur, Handelswissenschaft u. Handelsunterrichtswerke direkt erbeten. w. *R. Hoffmann.*

⊛Scholtz, Otto: Hellmannsche Buchh. Otto Scholtz, Jauer.

⊛Scholtz, Eberhard: Asser'sche Buchh. Marie Asser, Nachf. Eberhard Scholtz, Strehlen.

Scholtze, Karl, Berlin-Schöneberg siehe Landwirtschaftl. Schulbuchh., Berlin-Schöneberg.

⊛Scholtze, Carl, Leipzig C 1, Marienstr. 6. Verlag für Architektur, Technik u. Gewerbe. Gegr. 15/IV. 1868. (🛏 21725. — Sbd. bis 1. — Ⓜ Darmstädter u. Nationalbank, Filiale Leipzig. — ⟲ 2378.) Inh.: ⊛Karl Döring u. Georg Stehling, s. 1/VII. 1919. *Thomas Komm. Gesch.*

Scholtze, Kurt, Nachf., Leipzig siehe Verlag Kurt Scholtze Nachf., Leipzig.

⊛Scholz, Alfred: Richard Schröder, Verlagsbh.; Vossische Buchh., Berlin.

Scholz, Martha, Geschäftsf.: Buchhandlung Martha Scholz G. m. b. H., Berlin.

§Scholz, Paul, Berlin O 34, Frankf. Allee 337. Filiale: Berlin-Lichtenberg, Frankfurt. Allee 267. Buch-, Musik.- u. Instrumh., Pianos, Harmoniums, Musik-Apparate u. Platten. Gegr. 20/III. 1899. (🛏 Andreas 4180. — 8—7. — TA.: Musikscholz Berlin 34. — Ⓜ†† Commerz- u. Privat-Bank, Dep.-Kasse T. — ⟲ 102475.) w. *André.*

⊛Scholz, Paul, Geschäftsf.: Dom-Verlag G. m. b. H., Berlin.

⊛Scholz, Martin: Martin Evenius Nachf., Brandenburg.

⊛Scholz, Wilhelm, Antiquariat u. Buchhandlung, Braunschweig, Bohlweg 30, p. u. I. Spez.: Geschichte, Brunsvicensien, Niedersachsen, Genealogie, Bildnisse, Schöne Lit., Städteansichten. Gegr. 1/I. 1895. (9–1, 3—6. — TA.: Antiquariat Scholz Braunschweig. — ⟲ Hannover 43903.) Ich wähle selbst. Unverlangtes geht mit Spesennachnahme zurück. w.

Scholz, Georg: Vereinsbuchh. Georg Scholz, Breslau.

§Scholz, Gertrud, Breslau I, Nikolaistr. 64. Musikh. Gegr. 15/III. 1894. Unverlangte Sendungen verbeten. w. *Hofmeister G. m. b. H.*

Scholz, Geschw.: Reinhold Koch, Hofmusikalienhandlung, Halle (Saale).

Scholz, Ludwig, vorm. H. Preiser Nachf. (Adolf Tieffenbach), **Lüben** (Schles.). Buchh. Seit 28/III. 1901. Gegr. 1/II. 1893. (Ⓜ Städtische Sparkasse, Lüben. — ⟲ Breslau 52759.) w. *Streller.*

⊛Scholz, Jos., Mainz, Hintere Bleiche 71. Graphische Kunstanstalt u. Verlag. Briefanschrift: Jos. Scholz, Verlag, Mainz, Postschliessfach 288. Spez.: Künstlerische Bilderbücher, Malbücher u. Spiele. Gegr. 1793. (🛏 116 u. 538. — TA.: Scholzverlag Mainz. — Ⓜ Reichsbank; Deutsche Bank, Filiale Mainz; Öst. Creditanstalt f. Handel u. Gewerbe, Wien; Kreditanstalt der Deutschen, Prag; Ferrier, Lullin & Co., Genf. — ⟲ Frankfurt [Main] 4660.) Inh.: Christian Scholz u. ⊛Rudolf Scholz. Ges.-Prokur.: Hans Bäuerle, Engelbert Dessart, Karl Gerhard, Ludwig Heiler u. Dr. Karl Scholz. = Liefere direkt mit ganzer Portoberechnung; mangels genauer Angabe über Erhebung oder Verrechnung des Betrags Nachnahmesendung. = Die Sammlungen Scholz' künstlerische Bilderbücher u. Scholz' künstl. Malbücher sind in Leipzig vorrätig. Scholz' künstlerische Spiele u. Bogensachen nur direkt ab Mainz. Zur Messe in Leipzig: Bugramesse, II. Stock, Zimmer 40; Specks Hof, Reichsstr. 4—6, IV. Stock, Zimmer 646. ⚓a. *Fleischer.*

Scholz, Alfons: Kurt Neufeldt, vorm. Braun-Elwert'sche Musikh., Inhaber Alfons Scholz, Marburg (Lahn).

Scholz, Arthur: Th. Otto Weber, Verlagsbh., Ohrdruf.

⊛Scholz, Dr. Joh., Direktor: Buchhandlung der Drukarnia Concordia Sp. Akc., Posen.

Scholz, Paul: Schöpferische Buchh., Paul Scholz, Reichenberg (Böhm.).

⊛Scholz Wwe., E. J., Inh.: Paul Scholz, Wollstein [Wolsztyn] (Polen). Buch-, Kunst- u. Musikh. Gegr. 1845. (🛏 48. — ⟲ Breslau 5989; Poznán 201853.) ⚓w. *Streller.*

⊛Scholz, Georg, Zaborze, Kronprinzenstr. 69. Buch-, Kunst- u. Musikh., Papier- u. Schreibw. Gegr. 15/I. 1912. (🛏 Hindenburg 1494. — 8—12, 2—7. — TA.: Scholz Buchhandlung Zaborze O.S. — Ⓜ Deutsche Genossenschaftsbank, Zaborze. — ⟲ Breslau 46676.) Unverlangte Sendungen verbeten. Antiquariatskataloge in 1facher Anzahl direkt erbeten. ⚓w. *Volckmar.*

⊛Scholz, Ewald, Nachf., Oswald Schrom, Liegnitz, Theaterladen 3 u. 4. Buch-, Kunst- u. Musikh., mod. Antiq. Seit 9/XI. 1911. Gegr. 7/VIII. 1883. (🛏 1216. — ⟲ Breslau 8144.) Anzeigen über bedeutende Neuigkeiten sofort erbeten. w. *Brauns.*

⊛Scholze, Franz Peter, Verlag, Leipzig N 22, Cöthner Str. 60. Buchverlag. Gegr. 1/VI. 1924. (Ⓜ Leipziger Gewerbebank, Leipzig C 1, Dittrichring 11. — ⟲ 17684.) Inh.: ⊛Franz Scholze. *Fernau.*

⊛Schölzel, Martin, Prokur.: H. Langmaak, Hamburg.

⊛Schomann, Ernst, Mitinh.: Ludwig Hofstetter, Sort., Halle (Saale).

Schön, Paul: Hugo Richter Nachf., Berlin.

⊛Schön, Richard, Cöpenick, Schlosstr. 16. Verl.-, Sort.-, Kunst-, Musik.- u. Schreibmath., Antiq. Seit 2/XI. 1898. Gegr. 1/IV. 1868. (🛏 72. — 8—7. — Ⓜ Cöpenicker Bank. — ⟲ Berlin 45387.) — Komm.: Berlin, Bestellanstalt. ⚓w. *Kittler.*

⊛Schön, Paul, Dinkelsbühl. Buch-, Kunst- u. Musikh., Heimat-Kunstverlag. Seit 1/V. 1909. (⟲ Nürnberg 24071.) *Brockhaus.*

Schön, Paul: G. Mayr'sche Buchh., Kaufbeuren.

Schön, Hans: „Popularia", Wien.

Schön, Adolf, Zombor [Sombor] (Jugoslav.). Buch-, Musik.- u. Schreibmh. Gegr. 1852. w. *R. Hoffmann.*

Schönberg, Richard, Vorstandsmitgl.: Wirtschaftliche Vereinigung Deutscher Buchhändler E. G. m. b. H., Leipzig.

⊛Schoenborn's Buchh., Rud., Inhaber: Eduard Meyer, Sagan, Alter Ring 14. Buch-, Kunst- u. Musikalienh. Seit 6/IX. 1919. Gegr. 29/IX. 1855. (⊶ 416. — ⊷ Breslau 29711.) ⚓ w. *Kittler.*

Schöndienst, J. N., & Sohn, Nachf. Adolf Ebert, Gengenbach. Buchh. Gegr. 1850 — Komm.: Stuttgart, Koch, Neff & Oetinger. w. *F. E. Fischer.*

Schondorfs Verlag (Geschwister Pezold), **Braunschweig,** Eulenstr. 9. Musikalienverlag u. Musikalien-Versand. a. *Borggold.*

⊛Schondorf, Hans: C. Brünslowsche Hofbuchh. (Hans Schondorf), Neubrandenburg.

Schöne, Albin, Grossröhrsdorf. Buchh. Gegr. 1875. (⊶ 17. — TA.: Schöne. — ⓑ Rödertalbank, Grossröhrsdorf.) Inh.: Curt Schöne. w. *L. Naumann.*

Schöne, Otto, Leipzig C 1, Täubchenweg 88. Buch-, Pap.-, Schreibwh. u. Leihb. Seit 1/IX. 1913. (⊶ 61556. — ⊷ 66941.) w.

Schönebeck, Josef, Messkirch. Sort.-Buch-, Kunst-, Musik.- u. Schreibwh., Verl. u. Buchdr. Seit Juni 1915. Gegr. 1871. — Komm.: Stuttgart, A. Brettinger. w. *Streller.*

Schöneberger Centralbuchhandlung u. Antiquariat (Eduard Rohde), **Berlin-Schöneberg,** Grunewaldstr. 26. Gegr. 5/IX. 1905. (⊶ Lützow 7975.) w.

Schoneboom & Peters, Emden (Ostfriesl.). Buchhandlung, Bildkunst, Lehrmittel. Gegr. 1896. (⊷ Hannover 53862.) Inh.: Theodor u. Fokko Rehbein. w. *Koehler.*

⊛Schönemann, F., m. b. H., Leipzig C 1, Täubchenweg 17. Versand- u. Reisebuchhandlung. Gegr. 1868. (⊶ 71246. — $7^1/_2$—$4^1/_2$. — ⓑ Allg. Deutsche Credit-Anst.; Girokasse Leipzig, Zweigstelle Reudnitz. — ⊷ Leipzig 60396.) Geschäftsf.: ⊛Perceval J. Schlobach. ⚓

Schönen, Heinrich J., Kaiserslautern, Kanalstr. 18. Zeitschr.-Vertrieb. Gegr. 1/VII. 1921. (⊶ 871. — TA.: Schönen Zeitschriften. — ⓑ Rheinische Kreditbank, Fil. Kaiserslautern. — ⊷ Ludwigshafen 4761.) ⚓ w. *Opetz.*

Schönenberg, Herm., Ohligs, Am Markt. Sortbh. u. Verlbh., Lehrm.-, Kst.- u. Musikh. Gegr. 1889. (⊶ 3390. — ⊷ Köln 84489.) Inh.: Herm. Schönenberg Erben. w. *Streller.*

Schönenberger, L., Triberg. Buchh. Gegr. 15/XI. 1874. (⊶ 306. — ⊷ Karlsruhe 959.) Inh.: Karl Bausch, s. 19/X. 1903. ⚓ w.

Schönert, Carl, Leipzig C 1, Senefelderstr. 16/20. Verlag, Graphische Kunstanstalt, Buch- u. Steindruck. Gegr. 15/V. 1869. (⊶ 62310 u. 65171. — Sbd. bis 3. — ⊷ 3074.) Inh.: Friedrich Gaebler, Robert Gaebler u. Walther Gaebler, s. 1/X. 1907.

⊛Schönfelds, G., Verlagsbuchhandlung, Richard Carl Schmidt, Berlin W 62, Lutherstr. 14. Seit 1/VII. 1907. Gegr. 2/I. 1850. (⊶ Lützow 5147 u. 5267. — ⓑ†† Commerz- u. Privat-Bank, Dep.-Kasse M. — ⊷ 64092.) at. *Fr. Foerster.*

Schönfeld, Oskar, Freiberg (Sachsen). Buch-, Musik.- u. Papierh. Gegr. 2/X. 1884. w. *André.*

⊛Schönfeld, A., Buchhandl. u. Antiquariat, Wien IX, Universitätsstr. 8. Inh.: ⊛Anton u. Rob. Schönfeld u. Rob. Weber. ⚓ w. *Fernau.*

⊛Schoenfeldt & Co., Berlin W 9, Schellingstr. 9. Verl.- u. Reisebuchh. Gegr. 1/VI. 1898. (⊶ Lützow 3290. — Wi. 9—$5^1/_2$, So. 8—$4^1/_2$. — ⓑ S. Bleichröder, Berlin, Stadtkasse. — ⊷ 4243.) Inh.: ⊛Ludwig Roscher. Prokur.: ⊛Fritz Jentsch. *Volckmar.*

Schoenhaerl, Carlos Justino, Livraria Medica e de Sciencias Naturaes, Rio de Janeiro (Brasilien), Rua Uruguayana 109. w. *Koehler & Volckmar A.-G. & Co., Abtl. Ausland.*

Die Schönheit, Buch- und Kunsthandlung, Karl Vanselow, Berlin W 15, Ludwigkirchstr. 6. Sort.-Buch- u. Kunsth. w.

Schönheit siehe Verlag der Schönheit Richard A. Giesecke, Dresden.

⊛Schönherr, Rudolf, (vereinigte Gehrmann'sche u. Helm'sche Buchhandlung), **Halberstadt,** Zwicken 1. Buch-, Kunst- u. Musikh. Inh. seit 27/III. 1904. (⊶ 1872. — ⓑ Mooshake & Lindemann. — ⊷ Magdeburg 3427.) ⚓ a. w. *Fleischer.*

Schoenhof Book Company, Boston, Mass. (U. S. A.), 128 Tremont Street. Präsident: Louis J. Jobin. Schatzmeister: Fred L. Donahue. w. *Kittler.*

Schöniger, Fritz, Drahowitz b. Karlsbad (Böhmen). Buch u. Musikh., Lehrmittel, Reise- u. Kolp.-Buchh., Journallesez. Gegr. 1/IX. 1913. (⊶ Karlsbad 1466. — ⊷ Prag 66073.) w. *L. Naumann.*

⊛Schöningh, Ferdinand, Barmen. Unterdorner Str. 147. Sortiment. Gegr. 1/X. 1927. (⊶ 8794. — ⓑ Bank für Handel u. Gewerbe, Barmen. — ⊷ Essen 24714.) Inh.: Firma ⊛Ferdinand Schöningh, Paderborn. Geschäftsl.: Ludwig Müller. Nichts unverlangt. ⚓ w. *Fleischer.*

⊛Schöningh, Ferdinand, Mainz, Augustinerstr. 42. Verl.- u. Sorth. Spez.: Kathol. Theologie. Seit 23/I. 1891. Gegr. 1826. (⊶ 3222. — ⓑ Mainzer Volksbank. — ⊷ Frankfurt [Main] 23997.) Inh.: Firma ⊛Ferdinand Schö-

ningh, Paderborn. Geschäftsleiter: Karl Lutz. Antiquariatskataloge in 2facher Anzahl direkt erbeten. — Komm.: Stuttgart, Koch, Neff & Oetinger. ⚓ w. *Fleischer.*

⊛**Schöningh, Heinrich, Münster** (Westf.), Salzstr. 1 — Lambertikirchplatz 4. Verl.-Buchhandlung, Sort.-Buch-, Kunst- u. Musikh., Paph., wissenschaftl. Antiqu. Seit 15/V. 1875. Gegr. 10/VIII. 1865. (☎ 236. — ⊛ Sparkasse der Stadt Münster. — ✆ Köln 23783.) Prokur.: ⊛Dr. phil. Heinrich Schöningh. Für Verlag u. Sortiment streng getrennte Konten. ⚓ w. *Fleischer.*

⊛♮**Schöningh, Ferdinand, Osnabrück**, Domhof 5. Verlag, Sort.-, Kunst- u. Musikh., Antiq. Seit 1/I. 1888. Gegr. 1/I. 1888. (☎ 281. — 8—7. — ⊛†† Osnabrücker Bank. — ✆ Hannover 6922.) Inh.: Firma ⊛Ferdinand Schöningh, Paderborn. Geschäftsleiter: Cl. Warlimont. Unverlangte Sendungen streng verbeten. w. *Fleischer.*

⊛**Schöningh, Ferdinand, Paderborn**, Postschliessfach 28. Verlagshandlg., Buchdr. u. Buchb. in Paderborn. Gegr. 12/V. 1847. (☎ Paderborn 2020. — 8—1, $^{1}/_{2}$3—7. — TA.: Schöningh Paderborn. — ⊛ Reichsbank; Deutsche Bank; Stadtsparkasse; Kreissparkasse. — ✆ Hannover 1533; Saarbrücken 4586; Wien 59761; Basel V 6797; Haag 112287; Warschau 190724; Prag 78102; Belgrad 68001; Budapest 59059; in Amerika bei The Equitable Trust Company of New York, 37 Wall Street.) Inh.: Witwe Ferdinand Schöningh, s. 9/X. 1925. (Bevollmächtigter Erbenvertreter: ⊛Eduard Schöningh) und Josef Schöningh, s. 16/VIII. 1893. Prokur.: ⊛Eduard Schöningh u. Dr. Hans Schöningh. Ges.-Prokur.: A. Ginzl u. F. Honselmann.

Auslieferung nur in Paderborn. Direkt: täglich mit Ausnahme von Sonn- u. Feiertagen. ⚓ *Fleischer.*

⊛**Schöningh, Ferdinand, Universitätsbuchhandlung, Würzburg**, Domerschulstr. 10. Verl.- u. Sorth. Antiquariat. Gegr. 1/IV. 1902. (☎ 2829. — TA.: Schöningh Würzburg. — ⊛ Bayer. Vereinsbank.) Inh.: Firma ⊛Ferdinand Schöningh, Paderborn. Geschäftsleiter: Rudolf Wagner. Antiquariatskataloge in 2facher Anzahl direkt erbeten. Unverlangte Sendungen gehen mit Spesennachnahme zurück. Bei Berechnung von halber Postgebühr stets direkt senden! — Barfakturen mit beigefügtem Bestellzettel werden stets sofort eingelöst oder durch P.-Scheck-Kto. direkt bezahlt. w. *Fleischer.*

⊛Schönlank, Hans, Geschäftsf.: Buch-Antiquariat des Westens G. m. b. H., Berlin.

Schoenrade, C. Max, Mitinh.: Bayrhoffer & Schoenrade, Berlin.

⊛**SchönrocksNachf., Hermann, Inh. Johannes Bellach, Landsberg** (Warthe), Poststr. 1 am Markt. Buch-, Musik.- u. Schreibwh. Seit 1/IX. 1911. Gegr. 1/IX. 1880. (⊛ Bankhaus H. Reichmann. — ✆ Berlin 134421.) w. *H. Schultze.*

Schoof, Hans, Berlin S 42, Prinzessinnenstr. 22. Musikverlag. Gegr. 1/VII. 1908. (✆ 110222.) a. *Hofmeister G. m. b. H.*

⊛**Schoof, Hans, Freiburg** (Breisgau), Ringstr. 1. Graphisches Kabinett, Kunst- u. Bücherstube. Ständige Ausstellung bester Sammlergraphik. Gegr. 1/VI. 1903 in Berlin. (☎ 2310. — $8^{1}/_{2}$—6. — ⊛ Dresdner Bank, Filiale Freiburg, Depositenkasse Merianstr. — ✆ Karlsruhe [Baden] 22026.) Inh.: ⊛Oswald Joppich, s. 1/VIII. 1919. Unverlangte Sendungen verbeten. w.

Schöpf, Carl: Verlag für Volks- u. Heimatkunde Carl Schöpf, Wien.

Schopf, Gustav, Zuffenhausen bei Stuttgart, Spitalstr. 34. Reisebuchh. Gegr. 1/IX. 1924. (⊛ Städt. Sparkasse Stuttgart Girokonto 19856. — ✆ Stuttgart 32274; Wien 156678.) w. *Kittler.*

Schöpfer, Hofrat Professor Dr. Aemilian, Präsident: Buchhandlung der Verlagsanstalt Tyrolia A.-G.; Verlagsanstalt Tyrolia A.-G., Innsbruck.

Schöpferische Buchhandlung, Paul Scholz, Reichenberg (Böhmen), Altstädter Platz 12. Buch-, Kunst- u. Musikh., Leihb., Musik.-Leihanst., Antiquariat, Verl. Seit 1/VII. 1914. Gegr. 1/VI. 1863. (✆ Prag 141395.) w. *R. Hoffmann.*

Schöpperl, Georg, Wien IV, Favoritenstr. 35. Verl. u. Sorth., Antiq. Gegr. 1/IV. 1909. (8—7. — ✆ Wien 103489.) w.

⊛Schöpping, Kommerzienrat Carl, u. ⊛Carl Schöpping jun.: J. Lindauersche Univ.-Buchh. (Schöpping), München.

Schornagel, Willy: Gries & Schornagel, Hannover.

⊛**Schorpp, Johann, Leipzig** C 1, Göschenstr. 20, I. Verlh. (✆ 51047.) Inh.: ⊛Johann Baptist Schorpp. a. *Koehler.*

Schortmann, Paul, Werdau, Reichenbacher Str. 51. Buch-, Musik.-, Lehrm.- u. Paph. Gegr. 31/VII. 1904. (☎ 309. — ⊛ Sarfert & Co., Werdau. — ✆ Leipzig 15898.) w. *Volckmar.*

Schossau, Frida, Heydekrug (Memelgebiet). Buch-, Pap.- u. Schreibwh., Formularlager. Seit 1/IV. 1918. Gegr. 1895. (☎ 31.) w. *Maier.*

Schössling, Johannes, vorm. Otto Hartungs Nachf. (Ernst Winter), **Treptow** (Rega). Buch-, Kunst- u. Papierh. Gegr. 1/IV. 1870. (⊛ Stolper Bank, Treptow [Rega]. — ✆ Stettin 9462.) ⚓ w. *Volckmar.*

⊛Schott, Friedrich: J. A. Schlosser'sche Buchh.; Mitgl. d. Vorstands: Augsburger Buchhändler-Bestellanstalt e. G. m. b. H., Augsburg.

♮**Schott Frères, Brüssel** [Bruxelles], 30 Rue St. Jean. Verl., Grossort. u. Sort., Hof-Musikh. Gegr. 1/XII. 1823. Inh.: ♮Otto Junne jr., s. 15/VI. 1914. a. w. *Simrock.*

⊛Schott, Ph., Eltville, Rheingauer Str. 20. Buchh. Gegr. 1856. (🛏 141. — Ⓜ†† Eltviller Bank, Eltville; Nassauische Landesbank, Eltville. — 👁 Frankfurt [M.] 8557.)
⚓ w. *Schneider.*

⊛⸸Schott's Söhne, B., Zweigniederlassung Leipzig, Leipzig C 1, Lindenstr. 16/18. Gegr. 1/VII. 1910. (🛏 29711. — TA.: Scotson Leipzig. — Ⓜ†† Allg. Deutsche Credit-Anst., Abt. Buchhandel, Leipzig. — 👁 Frankfurt [M.] 5525; Leipzig 54939.) Inh. wie Mainz. Prokurist f. Lpz.: ⸸Wilh. Graf. **Auslieferung des Mainzer Verlags u. der Edition Schott.** Die Edition Schott Einzel-Ausgabe wird nur in Leipzig ausgeliefert! ⚓

⊛⸸Schott's Söhne, B., Mainz, Weihergarten 5. Musikalienverlag u. Druckerei. Gegr. 1770. (🛏 529. — TA.: Scotson Mainz. — Ⓜ†† Reichsbank; Direction der Disconto-Gesellschaft, Mainz. — 👁 Frankfurt [Main] 5525; Köln 71037.) **Zweigniederlassung in Leipzig.** Inh.: ⊛⸸Geh. Kommerzienrat Dr. Ludwig Strecker, Dr. jur. Ludwig Emanuel Strecker u. Wilhelm Strecker. Prokur.: Karl Bauer, Wilhelm Krug, Wilhelm Graf (für Leipzig). = Liefern direkt mit $^1/_1$ Portoberechnung. An Firmen, die nicht in Rechnungsverkehr stehen, unter Postnachnahme. = ⚓ a. *Schott.*

Schött, Ernst, Musikverlag u. Gross-Sortiment, München 2, Theatinerstr. 7. Gegr. 1/XII. 1914. (🛏 26793. — 👁 11490.)

Schotte, Wilhelm, Gera. Buch- u. Kunsth. nebst Leihb. Seit 2/I. 1908. Gegr. 1/VI. 1886 unter der Firma J. Bettenhausen. (Ⓜ Adca. — 👁 Leipzig 17114.) w. *Ed. Schmidt.*

⊛Schotte, Ernst, & Comp., Berlin W 35, Potsdamer Str. 41 a. Gegr. 25/X. 1855. (🛏 Lützow 314. — Ⓜ S. Bleichröder, Stadtkasse. — 👁 154915.) Inh.: ⊛Max Schotte, s. 1893. Fabrik v. Reliefgloben u. Karten, Erd-, Himmels- u. Schiefer-Globen, Tellurien, Planetarien.

Schotter, Friedrich, Direktor: Verlags-Gesellschaft „Agronoom", Reval.

Schottländer's Schlesische Verlagsanstalt G. m. b. H., Berlin siehe Schlesische Verlagsanstalt (vorm. Schottlaender) G. m. b. H., Berlin.

Schottlaender, L., & Co. G. m. b. H., Berlin SW 19, Krausenstr. 35/36. Verlag des „Konfektionär", „Zeitschrift für Waren- u. Kaufhäuser", „Die Herrenmode". (🛏 Zentrum 12181—12184. — 👁 4103.) Geschäftsf.: Erich Greiffenhagen u. Dr. Karl Stitzel. = **Liefern Buchverlag über Leipzig,** Zeitschriften nur durch die Post. a. *Volckmar.*

Schöttle, Ing. Georg, Geschäftsf.: Burgverlag G. m. b. H., Berlin-Grunewald.

Schöttler, Ferdinand, Diepholz, Lange Str. 61. Gegr. 18/III. 1915. (🛏 106.)
w. *Busch.*

Schöttner, H., Mitinh.: International Book Company, New York.

Schoetz, Richard, Berlin siehe Verlagsbuchh. von Richard Schoetz u. Buchh. f. Medizin u. Naturwiss. von Richard Schoetz, Berlin.

⊛Schoetz, Hans, & Co. G. m. b. H., Verlagsbuchhandlung, Berlin W 57, Bülowstr. 14. Spez.: Archäologie, Kultur- u. Kunstwissenschaft. Gegr. 1/VII. 1921. (🛏 Kurfürst 602. — Ⓜ Darmstädter u. Nationalbank, Dep.-Kasse Nollendorfplatz. — 👁 113412.) Geschäftsf.: ⊛Hans Schoetz, ⊛Otto Grossmann u. ⊛Paul Stern. ⚓ a. *Carl Emil Krug.*

Schoy, August, Ueberlingen. Buchh. Seit 1/VII. 1882. Gegr. 1870. ⚓ a.w. *Fleischer.*

Schrader, Ernst, Geschäftsf.: Deutsche Polizeibuchhandlung und Verlag G. m. b. H., Berlin.

⊛Schrader'sche Buchhandlung, Carl Schrader, Hannover, Alte Celler Heerstr. 51. Buch- u. Kunsth. Antiq. u. Leihb. Gegr. 1/X. 1904. (🛏 West 4530. — 👁 18810.) Inh.: ⊛Carl Schrader, s. 1904. Prokur.: Frau Selma Schrader geb. Held. ⚓ w.

Schrader, Hans, Mitinh.: Dr. Poggel & Co., Köln.

⊛Schraders Buchhandlung, C., Stolp (Pomm.). Buch-, Kunst- u. Papierh. Verlag. Gegr. 1/X. 1852. (🛏 975. — 👁 Stettin 538.) Inh.: ⊛Carl Arnold Schrader, s. 1/IV. 1905.
⚓ at.w. *Kommissionshaus.*

⊛Schrader, Prokur. Otto, stellvertr. Geschäftsf.: Buchhandlung der Ev. Gesellschaft, Stuttgart.

⊛Schrag, Heinrich, Nürnberg, Königstr. 15. Buch- u. Kunsth. Gegr. 1/VI. 1847. (🛏 25439. — TA.: Buchhandlung Schrag Nürnberg. — Ⓜ†† Darmstädter u. Nationalbank, Filiale Nürnberg. — 👁 20462.) Inh.: ⊛Kommerzienrat Generalkonsul Johann Georg Carl Schrag, s. 1/III. 1888, u. ⊛Ernst Hopf, s. 1/I. 1922.
⚓ w. *Wagner.*

⊛Schrag, J. L., Nürnberg, Königstr. 15. Verlag. Gegr. 1/VII. 1810. (🛏 25439. — TA.: Buchhandlung Schrag Nürnberg. — Ⓜ†† Darmstädter u. Nationalbank, Filiale Nürnberg. — 👁 20462.) Inh.: ⊛Kommerzienrat Generalkonsul Johann Georg Carl Schrag, s. 1/III. 1888, u. ⊛Ernst Hopf, s. 1/I. 1922. = Liefert direkt mit $^1/_1$ Portober. = **Auslieferung nur vom Verlagsort.** ⚓ *Wagner.*

⊛Schrag, Kommerzienrat Generalkonsul Johann Georg Carl, Mitinh.: Bahnhofbuchhandlung Nürnberg, Schrag & Breuer, Nürnberg.

Schrag & Breuer, Nürnberg siehe Bahnhofbuchhandlung Nürnberg, Schrag & Breuer, Nürnberg.

Schramm, Emil, Berlin SO 36, Muskauer Str. 22. Reise-Buchh. Gegr. 15/VIII. 1891. (🛏 Moritzplatz 6871. — 8—12, 2—4. — Ⓜ†† Commerzbank. — 👁 9083.) w. *Brockhaus.*

Schramm, Claus, Peter H. Schröder Nachf., Otterndorf (Niederelbe). Buch-, Kunst-, Musik.-, Pap.- u. Schreibwh. Gegr. 1/X. 1860.
w. *Ed. Schmidt.*

⊛Schramm, Otto, Geschäftsf.: Robert Lutz, Verlag, G. m. b. H., Stuttgart.

Schramm's, C., Nachf., Eugen Becker, Homburg (Pfalz, Saargebiet). Buch- u. Paph. Buchb. Seit 1/IV. 1909. Gegr. 1852. (Ⓜ Rhein. Creditbank, Homburg. — ⌾ Ludwigshafen [Rhein] 14383.) — Komm.: Stuttgart, Südd. Gross-Buchh. w. *Maier.*

Schrantz, Dr. Paul, Direktor: „Széchenyi" Buchh., Budapest.

⊛Schranz, August: Astarion-Verlag August Schranz, Freiburg (Br.).

⊛Schraepler, Dr. phil. Paul: Historia-Verlag Paul Schraepler, Leipzig.

⊛Schräpler, Otto: Albert Müller (früher Belser) Buchh., Stuttgart.

Schreckenbach, K.: Verlag der „Fränkische Bund", Heroldsberg bei Nürnberg.

Schreckenberger, Ella: L. von Eye's Buchh., Meiningen.

⊛Schreder, Louis, Mayen. Buchh. u. Buchdr. Seit 1/V. 1886. Gegr. 1864. Inh.: ⊛Frau Elisa verw. Schreder. w. *Thomas Komm. Gesch.*

⊛Schreder, P., Saarlouis, Französische Strasse 13. Sort.-, Kunst-, Musik.-, Pap.- u. Schreibwh., Büroartikel. Gegr. 1853. Inh.: ⊛Adolf Schreder. w.

Schreiber, Hans, Geschäftsf.: Deutsche Verl.-Anst. „Patria" G. m. b. H., Berlin.

Schreiber, Robert, Mitinh.: Rob. Bachmann, Berlin.

⊛Schreiber, Carl, Corbach. Buch-, Kunst- u. Musikh. Gegr. 9/XII. 1911. (🛏 154. — TA.: Buchhandlung Schreiber Corbach. — Ⓜ Kreissparkasse Corbach. — ⌾ Frankfurt [M.] 19192.) Antiquariatskataloge in zweifacher Anzahl direkt erbeten. w. *Schneider.*

⊛Schreiber, J. F., Esslingen (Neckar) u. **München** 2, Residenzstr. 10. Verlh., Graph. Kunstanst., Lehrmittelh. Spez.: Beschreib. Naturwiss., Wandbilder, Bilderbücher u. Beschaftigungsmittel. Verlag der Meggendorfer-Blätter. Gegr. 1831. (🛏 Esslingen 9 u. 41, München 24553. — TA.: Esslingen: Schreiber Verlag; München: Meggendorfer Blätter. — Ⓜ Reichsbank, Esslingen u. München [letzteres nur für Meggendorfer-Blätter]. — ⌾ für Esslingen: Stuttgart 781, Wien 59998; für München: München 1813, Wien 145085; für Esslingen u. München: Budapest 17881, Prag 79146, Zürich 7531.) Inh.: ⊛Robert Schreiber in Esslingen u. ⊛Ferd. Schreiber in München, s. 1/X. 1906. Ges.-Prokur.: In Esslingen Eug. Mayer u. G. Furch, in München: Th. Haecker, W. Weiler u. A. Wirth. = Liefert dir. mit 1/1 Portoberechn. (Faktur durch Kommissionär) an Firmen, welche offene Rechnung haben, an andere nur gegen Nachnahme. = Lässt in Leipzig nur fest und bar (Wandtafeln und rohe Artikel jedoch nur in Esslingen) ausliefern. Auslieferung der Meggendorfer-Blätter in München. Bestellungen und Zahlungen für Meggendorfer-Blätter sind nur nach München zu richten. — Komm.: Stuttgart, Koch, Neff & Oetinger; Vertreter der Meggendorfer-Blätter und Auslieferung für Österreich: Rob. Mohr, Wien. Zur Messe in Leipzig: Grosser Reiter, Petersstr. 44, II. Stock. ⚓at. *Koehler.*

⊛Schreiber, Georg: Literarisches Institut; Prokur.: Carl Fr. Fleischer, Leipzig.

⊛⚸Schreiber, Fried. Aug., Marienberg (Sachs.). Buch-, Kunst-, Musik.-, Lehrm.- u. Paph. Gegr. 1/I. 1850. (🛏 121. — ⌾ Leipzig 26431.) Inh.: ⊛⚸Gerh. Schreiber, s. 1/VI. 1921. w. *O. Klemm.*

⊛Schreiber, Ferdinand, Pers. haft. Gesellsch.: Deutsche Meister-Verlag Robert u. Ferdinand Schreiber, Komm.-Ges.; Andreas Knuepffer-Verlag, Komm.-Ges., München.

⊛Schreiber, Robert, Esslingen, Pers. haft. Gesellsch.: Deutsche Meister-Verlag Robert u. Ferdinand Schreiber, Komm.-Ges., München.

⊛Schreiber, Carl, Bücherstube, Olten (Schweiz). Sortiment u. Antiquariat. Fachliteratur-Versand. Gegr. 18/XI. 1926. (🛏 874. — Ⓜ Ersparniskasse, Olten. — ⌾ Olten Vb. 40.) Inh.: ⊛Carl August Schreiber. Angebote von Fachliteratur sind direkt erwünscht. w.

⊛Schreiber, Hofrat Max, stellvertr. Vorsitzender: Deutsche Verlags-Anstalt, Stuttgart.

⊛Schreiber, Hermann, pers. haft. Gesellschafter: Ringbuchhandlung Hermann Schreiber & Co., Komm.-Ges., Wien.

Schreiber & Co., Münster (Westf). Buchdr. u. Verlagsgesellsch. m. b. H. (🛏 3668/69. — Ⓜ Sparkasse der Stadt Münster, Münster [W.]. — ⌾ Hannover 77386.) Geschäftsf.: Max Duhme. *F. E. Fischer.*

Schreiner, Ernst: Buchhandl. der Brüdergemeinde Korntal u. Morgenstern-Verlag, Korntal (Wttbg.).

⊛Schreiter'sche Verlh., Berlin W 50, Prager Str. 14. Gegr. Nov. 1898. (🛏 Pfalzburg 1414 u. 1999. — 8—5. — Ⓜ Deutsche Bank, Dep.-Kasse C, Potsdamer Str. 134 a; Reichsbank Girokonto: Berlin-Wilmersdorf. — ⌾ 18283.) Inh.: Eine offene Handelsgesellschaft, s. 24/IV. 1916. Persönl. haft. Gesellschafter: Adalbert Droemer, ⊛Erich Henders, Frau Irma Maurer geb. Hendelsohn u. Willy Hendelsohn. Geschäftsf. u. Ges.-Prokur.: Alfred Wiener. at. *Brauns.*

⊛Schreitmüller, Johann, Buchhandlung u. Antiquariat, Dresden-N. 6, Bautzner Str. 41. Buchh., Antiquariat, Verlag. Spez. im Sortiment: Belletristik, gute billige Bücher, modernes Antiquariat. Spez. in der Versandabteilung: Grössere gesuchte u. vergriffene Werke. Gegr. Aug. 1882. (🛏 55688. — TA.: Buchhandlung Schreitmüller Dresden. — Ⓜ†† Deutsche Bank, Filiale Depositenkasse B. — ⌾ 22302.) Inh.: ⊛Curt Köhler, s. 15/IV. 1919. Antiq.-Kat. in 2facher Anzahl nur direkt erbeten. Unverlangte Kommiss.-Sendungen gehen unter Spesennachnahme zurück. w.

Schrey, Ferdinand, Berlin SW 19, Beuthstr. 2/3. Verlag stenograph. Werke. Verlh. Gegr. 1/I. 1886. (🖃 Merkur 2413/14. — 8—4½. — TA.: Stenotype. — 🖂 22840.) = Liefere nur bar, auch direkt. Zeitschriften nur an Privat. = at. *Koehler.*

Schreyer's Buchh., J. G., Schwabach. Gegr. 1/VIII. 1864. (🖂 Nürnberg 8707.) Inh.: Andreas Schreyer, s. 1/I. 1897. ⚓w.

Schriewer, H.: H. Reinhardt Nchf. (H. Schriewer), Castrop.

Schriften-Niederlage des Christl. Vereins junger Männer, Hamburg 36, Esplanade 12. Gegr. Dez. 1890. (Ⓜ Vereinsbank, Hamburg. — 🖂 48924.) Unverlangte Sendungen verbeten, gehen mit Spesennachnahme zurück. w. *Wallmann.*

Schriftenverein, Karlsruhe siehe Evangelischer Schriftenverein A.-G., Karlsruhe.

Schriftenverein der evang.-lutherischen Freikirche in Sachsen, Zwickau (Sachs.), Bahnhofstr. 8. Verlag u. Sortiment. Spez.: Luther. Gebet-, Gesang- u. Erbauungsbücher, Schöne Lit., Luth. Theologie. Seit 1/IX. 1893. Gegr. 1882. (🖃 4310. — 🖂 Leipzig 1341.) Inh.: Eine Genossenschaft. Vorsitzender: Rektor M. Willkomm, Zehlendorf (Wannseebahn). Geschäftsf.: Emil Klärner. Auslieferungs-Lager der Verlagsartikel des Concordia Publishing House, St. Louis, Mo. Verlag der Evangel.-Lutherischen Freikirche. *Volckmar.*

⊛**Schriftenverlag Deutscher Hausfrauen G. m. b. H., Berlin** SW 48, Friedrichstr. 226. Zeitschriften- u. Buchverlag. Gegr. 9/XII. 1925. (🖃 F 5 Bergmann 1523 u. 1524. — Ⓜ Commerz- u. Privat-Bank, Dep.-Kasse AB. — 🖂 27873.) Geschäftsf.: ⊛Verlagsdirektor C. H. M. Zander. Prokur.: Frl. Käthe Kossak. **Auslieferung nur vom Verlagsort.**

⊛**Schrobsdorff'sche Hofbuchhandlung** (Hofbuchhändler Walther Peters), **Düsseldorf,** Königsallee 22. Spez.: Bibliophilie, Kunstgew., Bildende Kunst, Rechts- u. Staatsw., Schöne Lit., Gewerbek., Sport, Freimaurerei. Seit 1/I. 1903. Gegr. 15/VIII. 1840. (🖃 1009. — 8½—7. — TA.: Schrobsdorff Düsseldorf. — Ⓜ†† Deutsche Bank, Düsseldorf. — 🖂 Essen 6343.) Prokur.: Frau Gertrud Peters geb. Deckers. Fakturenbetr. werden nach Erhalt direkt eingesandt. Unverlangte Sendungen verbeten. Antiquariatskataloge direkt erb. ⚓ *Koehler.*

⊛Schröck, Georg: C. Haacke, Nordhausen.

⊛**Schroedel, Hermann, Verlag, Halle** (Saale), Reichardtstr. 21. Gegr. 1792. (🖃 25757. — Ⓜ H. F. Lehmann Bankhaus, Halle. — 🖂 Erfurt 5564.) Inh.: ⊛Kommerzienrat Hermann v. Schroedel-Siemau, s. 1/XII. 1885, u. ⊛Joachim Tanneck von Schroedel-Siemau, s. 1/I. 1924. Prokur.: C. Krause.

Die Auslieferung findet nur in Halle statt; jeden Dienstag u. Sonnabend Sendungen nach Leipzig. Wird direkte Zusendung gewünscht, so ist der Betrag der Bestellung beizufügen od. Nachnahme zu beordern. Direkte Sendungen auf Gefahr des Bestellers. Kreuzbandsendungen nur an Firmen, die offenes Konto haben. Verpackung wird gemäss unseren Lieferungsbedingungen berechnet. w. *O. Klemm.*

⊛**Schroeder, E. H., Berlin** W 15, Meinekestr. 19. Kunstverl. u. Porträt-Antiq. Gegr. 17/VII. 1832. (🖃 Bismarck [1105].) Inh.: ⊛H. Hollstein u. ⊛R. Puppel.

⊛Schroeder, Fritz, Mitinh.: Geographisches Institut u. Landkarten-Verlag Julius Straube, Berlin.

⊛Schröder, Heinrich, Geschäftsf.: Jungdeutschland-Verlag G. m. b. H., Berlin.

⊛**Schröder Verlag, Heinrich, Berlin** S 14. Sebastianstr. 16. Buch- u. Zeitschr.-Verl. Gegr. 15/VIII. 1921. (🖃 Moritzplatz 921.) a. *Maier.*

Schroeder, Leopold, Berlin-Spandau, Schäferstr. 17. Musik.-Verlag. Gegr. 19/VIII. 1903. Liefert direkt mit ¹/₁ Portoberechnung.

⊛**Schröder, Richard, Verlagsbuchhandlung** (vorm. Ed. Dörings Erben), **Berlin** W 62, Nettelbeckstr. 21. Inh.: Alfred Scholz. *Brauns.*

§**Schroeder, Walther, Musik-Verlag, Musikalien- u. Musikinstrum.-Handlung, Berlin** N 4, Chausseestr. 128. Gegr. 10/X. 1896. (🖃 Norden 4816. — 9—7. — 🖂 85174.) at.w. *André.*

Schröder, Wilhelm, Boele (Westf.). Buch-, Pap.- u. Schreibwh., Buchdr. Gegr. 1898. (🖃 Hagen 21609. — TA.: Schröder Boele. — Ⓜ Boeler Spar- u. Darlehnskasse. — 🖂 Köln 32007.) Inh.: Wilhelm Schröder sen. u. Wilhelm Schröder jun. w. *Streller.*

⊛**Schroeder, Kurt, Bonn,** Koblenzer Str. 38. Verlh. Gegr. 1/IV. 1919. (🖃 1707. — Ⓜ†† Dresdner Bank, Fil. Bonn. — 🖂 Köln 73901.) Inh.: ⊛Kurt Schroeder, s. 1/IV. 1919 u. ⊛Fritz Klopp, s. 1/I. 1922. **Gesamtauslieferung in Leipzig.** In Bonn einlaufende Bestellungen erleiden also Verzögerungen. ⚓a. *Brockhaus.*

Schröder, Max: Verlag Max Schröder, Berlin-Halensee.

⊛Schröder, Carl: Friedr. Kaiser, Bremen.

Schröder's Gewerbebuchh., R., u. 1. schlesische Altbücherei, Breslau I, Postfach 49. Gegr. 1/I. 1885.

⊛**Schroeder, Victor, Hofbuchhandlung, Gotha,** Postfach 154. Buch- u. Kunsth., Journal- u. Bücherlesezirkel. Gegr. 1839. (🖃 2256. — Ⓜ Deutsche Bank, Fil. Gotha. — 🖂 Leipzig 28542.) Inh.: ⊛Victor Schroeder, Herzogl. S. Hofbuchh., s. 1/I. 1893. Bestellungen, die innerhalb 6 Wochen nicht durch Sendung oder Auskunft erledigt sind, werden nur noch unter Vorbehalt angenommen. Unverlangte Sendungen verbeten — gehen mit Spesennachnahme zurück. ⚓w. *Steinacker.*

§**Schröder, Richard, Gottesberg** (Schles.), Alte Bahnhofstr. 3. Buch-, Musik-, Pap.- u. Instrumh. Gegr. 15/X. 1909. (🖃 66. — TA.:

R. Schröder. — Ⓜ Stadtgiro-Kasse 168; Bank f. Handel u. Gewerbe 107. — Breslau 20149.) Antiquariatskataloge in 1facher Anzahl direkt erbeten. w. *Streller.*

Schroeder, Erich, Halberstadt, Breiteweg 29. Buch- u. Kunsth., Antiq. Gegr. 14/IV. 1898. (Fernr. 1644. — 8—1, 2½—7. — Berlin 65662.) ⚓ w. *Fr. Foerster.*

Schröder, Otto: Ernst Fenkhausen (Inh.: Otto Schröder), Hamburg.

Schröder'sche Buchh., Buchdr. u. Buchb., C., Ludwig Stadelmeier siehe Ludwig Stadelmeier, Ingolstadt.

Schröder, Dr. jur. Julius, Verlag, München u. Tegernsee (O.-B.). Gegr. 23/IV. 1920. (Berlin 27804.) Bestellungen von „Meisterwerken der Weltliteratur" nur nach Tegernsee und von „Auto-Bummel" nur an Bernh. Hermann & G. E. Schulze richten. at. *Bernh. Hermann & G. E. Schulze.*

Schroeder, Johannes, Schneidemühl. Buch- u. Paph. Gegr. 1/X. 1912. w.

Schröder, August, Mitinh.: Strecker & Schröder, Stuttgart.

Schröder, H., Wangerooge (Oldbg.). Buch-, Kunst-, Photo- u. Papierwh. Gegr. 1906. (Fernr. 25. — Ⓜ Gewerbe- u. Handelsbank, Oldenburg, Fil. Wangerooge.) Inh.: Hermann Schröder. w. *L. Naumann.*

Schroeder & Fritz, Bad Schönfliess (Nm.). Buchdr., Buchh., Musikinstr., Photo-Geschäft. Gegr. 1/VII. 1908. (Fernr. 47.) Inh.: Conrad Schroeder u. Max Fritz. w. *Schneider.*

Schroeder, G. A., & Co., Berlin C 19, Grünstr. 4. Reisebuchh. Gegr. 2/I. 1900. Inh.: Dr. jur. Rob. Loewenthal, s. 1/XII. 1910. w. *Koehler.*

Schröder & Jeve, Hamburg, Kl. Reichenstr. 9/11. Buchdr. u. Verlh. Gegr. 1/I. 1886. (Fernr. Roland 2830. — 8—5. — Ⓜ Commerz- u. Privat-Bank, Hamburg. — Berlin 31140.) Inh.: Caroline Jeve geb. Letzau u. Mathilde Jeve geb. Korck. a. *R. Hoffmann.*

Schrodt, Johannes, Frankfurt (Main) 1, Wielandstr. 33/35. Verlh., Lithogr. Kunst-Anstalt u. Buchdr. Gegr. 1877. (Fernr. Hansa 2555. — Berlin 16713.) Prokur.: Friedrich Schrodt. = Liefert direkt mit ½ Portoberechnung. =

Schroedter, Joh., & Co. (L. Detlefsen), **Schleswig.** Buch-, Kunst- u. Musikh. Gegr. 1/VI. 1865. Inh.: Ludwig Detlefsen, s. 15/XI. 1888. w. *Thomas Komm. Gesch.*

Schröer, Heinr., Kevelaer, Basilikastr. 3. Buchhandlung u. Kunstverlag. Gegr. 1/V. 1909. (Berlin Köln 13670.) w.

Schroll, Anton, & Co., G. m. b. H., Wien I, Graben 29 (Trattnerhof 1). Gegr. 17/I. 1884. (Fernr. 62256. — TA.: Schroll Trattnerhof Wien. — Berlin Leipzig 4243; Wien 11542; Prag 8929.) Geschäftsf.: Dr. Fritz Brukner u. Fritz Meyer. **Vollständige Auslieferung in Leipzig bei Paetzel & Co.** ⚓

Schrom, Oswald, Liegnitz. Sortiment, Antiq. u. Verlag. Musikh. Gegr. 1883. (Fernr. 1216. — Berlin Breslau 68946.) Über wichtige Neuerscheinungen erbitte vor Erscheinen direkte Benachrichtigung. Bestellungen, die innerhalb 5 Tagen nicht durch Sendung oder Auskunft erledigt sind, werden nur noch unter Vorbehalt angenommen. Unverlangte Sendungen gehen unter Spesennachnahme zurück. w. *Brauns.*

Schrom, Oswald: Ewald Scholz Nachf., Oswald Schrom, Liegnitz.

Schrön, Georg, Mitinh.: Paul Hug & Co. Wilhelmshaven-Rüstringen.

Schropp'sche Landkartenhandlung, S., (Ernst Schmersahl), **Berlin** NW 7, Dorotheenstr. 53 („Schropp-Haus"). Sortiment, Karten-Aufzugsanstalt u. Verlag. Gegr. 4/VII. 1742. (Fernr. Zentrum 1374 u. 12873. — 9—7. — TA.: Schropp Berlin Dorotheenstr. — Ⓜ†† Darmstädter u. Nationalbank, Dep.-Kasse L. — Berlin 16090.) Inh.: Ernst Schmersahl, s. 1/VIII. 1907. Prokur.: Rudolf Wittenberg u. Max Schmidt. Das Sortiment liefert alle in- u. ausländ. Karten schnell und vorteilhaft. Jeden Dienstag Sendung nach Leipzig. ⚓ *R. Hoffmann.*

Schropp'sche Lehrmittelhandlung, S., (Ernst Schmersahl), **Berlin** NW 7, Dorotheenstr. 53 („Schropp-Haus"). Gegr. 4/VII. 1742 (seit 1913 vereinigt mit der ehemaligen Amelang'schen Lehrmittelhandlung). (Fernr. Zentrum 1374 u. 12873. — 9—7. — TA.: Schropp Berlin Dorotheenstr. — Ⓜ†† Darmstädter u. Nationalbank, Dep.-Kasse L. — Berlin 10397.) Inh.: Ernst Schmersahl, s. 1/VIII. 1907. Prokur.: Max Schmidt u. Rudolf Wittenberg. ⚓ *R. Hoffmann.*

Schroeter, Ludwig, Berlin NW 87, Schleswiger Ufer 10. Gegr. 16/II. 1922. Verlh. (Fernr. Moabit 6700. — Berlin 88559.) ⚓ at. *Koehler.*

Schroeter, Ludwig, Geschäftsf.: Verlagsanstalt für Vaterländische Geschichte u. Kunst G. m. b. H., Berlin.

Schröter, Wolfgang: Verlagshaus Darmstadt, Wolfgang Schröter, Darmstadt.

***Schröter's Verlag, Aug., Ilmenau.** Seit 5/III. 1882. Gegr. Nov. 1845. (Berlin Erfurt 13961.) Inh.: *Franz Schneider, s. 5/III. 1882. at. *Bernh. Hermann & G. E. Schulze.*

Schröter, C., Leipzig C 1, Kreuzstr. 12. Buchdr. u. Verlag. Gegr. 4/IX. 1876. (Fernr. 21583, 24394. — Ⓜ Darmstädter u. Nationalbank. — Berlin 2361.) Inh.: Robert Lederer u. Dr. Alfred Lederer.

Schroth, Heinr., vorm. Karl Buchner, Hofbuchhandlung, Darmstadt, Rheinstr. 15. Sort.-Buchh. Spez.: Schöne Literatur u. Technik. Seit 1/X. 1911. Gegr. i. J. 1797 von G. Jonghaus. (Fernr. 2311. — Ⓜ Darmstädter u. Nationalbank. — Frankfurt [M.] 24060.) — Komm.: Stuttgart, Koch, Neff & Oetinger. ⚓ w. *Kommissionshaus.*

Schrott, Rechtsanwalt Dr. Hans, stellvertr. Vorstandsmitgl.: Universitätsdruckerei H. Stürtz, A.-G., Würzburg.

Schrottky, A., Berlin N 54, Schönhauser Allee 173. Buch-, Papier- u. Lehrmittelh., Schulbuchh. Spez.: Geschäftsbücher, Jugendschr., Lehrbücher, Lehrmittel. Gegr. 1/VII. 1892. (Humboldt 3285. — Deutsche Bank. — 83801.) Inh.: Frau Luise Schrottky. Unverlangte Sendungen gehen mit Spesennachnahme zurück. w. *Streller.*

Schubart, Theodor, Eibenstock. Buch-, Kunst-, Musik.- u. Papierh. Seit 1899. Gegr. 1864. (53.) Inh.: Theodor Friedrich Schubart. w. *Streller.*

Schubert, Otto, Prokur. u. Geschäftsf.: Otto Enslin, Berlin.

Schubert, Kurt, Bolkenhain (Schles.). Buch-, Kunst- u. Musikh., Buchb., Papiergeschäft. Gegr. 1837. (Stadt-Giro-Konto 6. — Breslau 35146.) ⚓ w. *Schneider.*

Schubert, Paul, Reise- u. Versandbuchhandlung, Breslau 23, Augustastr. 151. Reisevertrieb. Gegr. Jan. 1920. (Stephan 35257. — Darmstädter u. Nationalbank, Breslau Fil. Tauentzienplatz 1b. — 38902.) Unverlangte Sendungen verbeten. *Wallmann.*

Schubert'sche Buchhandlung, R., Coburg, Steinweg 64. Buch-, Kunst-, Musik- u. Schreibmath. Gegr. 15/III. 1900. (811. — Leipzig 9674. — TA.: Schubertsche Buchhandlung Coburg. — So. $6^1/_2$—6, Wi. $7^1/_2$—7.) Inh.: Rich. Schubert. Unverlangte Sendungen verbeten. at.w. *L. Naumann.*

Schubert, Ernst, Gotha. Musik.-Sort., Musik.-Leihanst. u. Theaterbuchh. Gegr. 1/X. 1899. w. *Leede.*

Schubert, Hermann, Vorstandsmitgl. u. Geschäftsf.: Arbeiter-Turnverlag, A.-G., Leipzig.

Schubert, Reinhold, Leipzig C 1, Poststr. 15. Konzertdirektion u. Verlagsbh. Gegr. 1/X. 1895. (20382. — TA.: Musikschubert Leipzig. — †† Allgem. Deutsche Credit-Anstalt. — 58730.)

Schubert, Ludwig, Neunkirchen (Saar), Hüttenbergstr. 60. Buch-, Kunst-, Musik.- u. Paph. Seit 1890. Gegr. 1/IX. 1886. (208. — TA.: Schubert Neunkirchensaar. — †† Rhein. Creditbank, Filiale Neunkirchen; Grohé-Henrich & Co., Neunkirchen — Köln 33904; Saarbrücken 3020.) Inh.: Willy u. Otto Schubert. Komm.: Stuttgart, Koch, Neff & Oetinger. ⚓ w. *Volckmar.*

Schubert, Hermine verw., u. Ludwig Schubert: J. G. Sydy's Buchh. Ludwig Schubert, St. Pölten.

Schubert, Georg: Verlag des Deutschen Nationalbundes Georg Schubert, Taucha (Bz. Leipzig).

Schubert & Seidel, Königsberg (Pr.) siehe Akadem. Buchh. v. Schubert & Seidel, Königsberg (Pr.).

Schuberth, Theodor, Dresden-Blasewitz, Angelsteg 5. Buchh., Leihb. Gegr. 24/VI. 1894. (30008 — †† Deutsche Bank, Dresden, Dep.-Kasse C. — Dresden 6185.) Inh.: Hans Messien, s. 1/VII. 1912 u. Adalbert Sickert's Erben, s. 31/VII. 1917. w. *R. Hoffmann.*

Schuberth jr., Fritz, Leipzig C 1, Talstr. 13. Buch- u. Musikverl., Komm.-Gesch. Seit 1/X. 1888. Gegr. 6/X. 1826. (21924. — Deutsche Bank, Filiale Leipzig. — 55509.)

Schuberth, J., & Co., Leipzig C 1, Dörrienstr. 1. Musik.-Verl.-, Sort.- u. Kommissionsgesch. Seit 1/VII. 1859. Gegr. 6/X. 1826 in Hamburg. (20084. — TA.: Schuberth Comp. — Deutsche Bank. — 11257.) Inh.: Frl. Charlotte Siegel. Bugramesse Stand 116/7 II. Stock.

Schuberth, Edward, & Co., New York, 11 E 22nd St. Musik.-Verlag u. Import. Inh.: Eine Aktiengesellschaft. Präsid.: F. Kraft. a. *Koehler.*

Schuberthaus, Musikalienhandlung, W. Staackmann, Wien IX/3, Währinger Str. 22. Kunst- u. Musikh. Gegr. Ende Sept. 1854. (11148. — 100099.) Inh.: Wilhelm Staackmann, s. 1/IV. 1909. ⚓ w. *Staackmann.*

Schuberthaus-Verlag, Wien IX/3, Währinger Str. 22, u. **Leipzig** C 1, Hospitalstr. 10. Musikverl. Inh.: Wilhelm Staackmann. = Liefern direkt mit $^1/_1$ Portoberechn. (Barfaktur über Leipzig). **Auslieferung des Verlages L. Staackmann, Leipzig, zu Originalbedingungen.** ⚓ a. *Staackmann.*

Schuch, Otto, Neue Schleuse b. Rathenow. Buch- u. Paph. Gegr. 1/XI. 1909. w. *Maier.*

Schuck, M., Geschäftsf.: Atlantis-Verlag G. m. b. H., Bremerhaven.

Schuckerts Musikh., F., (O. Rettke), **Crefeld.** Musiksort. u. Verlag, Konzert-Agentur. Gegr. 1865. (20421. — Köln 2158.) Inh.: Otto Rettke, s. Juli 1892. a.w. *R. Forberg.*

Schuffenhauer, Hofrat Direktor Franz, Prokur.: Buchdruckerei d. Wilhelm u. Bertha v. Baensch-Stiftung, Dresden.

Schugt's, J., Buchh., Rudolf Jung, Godesberg (Rhein). Seit 1/X. 1902. Gegr. 1/X. 1889. (105. — Köln 85318.) w.

Schuh, Paul Eugen: Fincke'sche Buchh.; Musikverlag „Hildesia", Hildesheim.

Schuhmann, Adolf, Reichenberg (Böhmen), Schückerstr. 35. Buch-, Kunst- u. Musikh., Reise- u. Versandbh., Antiq. Gegr. 1/X. 1920. (Reichenberg. Bank, Fil. d. Böhm. Unionbank. — Prag 54769; Leipzig 90368.) w. *Bernh. Hermann & G. E. Schulze.*

Schuhmann, Joh., Tetschen a/Elbe (Böhmen). Buch-, Kunst-, Musik.- u. Papierh. Gegr. 1/VIII. 1898. (289. — Anglo-Bank; Dresdner Bank. — Prag 62495; Dresden 31596.) w. *Fleischer.*

Schulbrüder siehe Verlag der Schulbrüder, Kirnach-Villingen (Baden).

Schulbuchhandlung K. Busch, Weidenau (Sieg). Seit 22/II. 1894. (🛏 2022. — 👁 Köln 96433.) Inh.: K. Busch. w. *E. Bredt.*

⊛⚸**Schulbuchhandlung** (W. Kögel), **Eisleben,** Markt 33. Buch-, Kunst- u. Musikh. Gegr. März 1891. (🛏 66. — 👁 Leipzig 36954.) Inh.: ⊛⚸Frau Rosa Kögel geb. Pressel. w. *R. Hoffmann.*

Schulbuchhandlung Richard Krone, Leipzig O 27, Papiermühlstr 9. Buchh. u. feine Papierw. Gegr. 6/IV. 1912. (8—7. — 👁 64212.) w. *Schneider.*

⊛**Schulbuchhandlung Emil Sackersdorff, Leipzig** C 1, Kolonnadenstr. 11. Gegr. 1920. (🛏 23558. — 👁 66563.) Inh.: ⊛Margarete verw. Sackersdorff. ⚓

Schulenberg, S., & Sohn, Aurich, Burgstr. 8. Buch-, Pap.- u. Schreibwh. Gegr. 1773. (8½—7.) Inh.: S. Schulenberg, s. 1908. w.

Schuler, Gottfr.: Ev. Volks- u. Jugendbuchh. G. Schuler, Augsburg.

⊛ Schüler, Wirkl. Geh. Leg.-Rat Edmund, Vorsitzender d. Aufsichtsrat: G. A. v. Halem, Export- u. Verlagsbuchhandlung A.-G., Bremen.

⊛**Schuler, F., Chur** (Schweiz). Verlh. Gegr. 1/VII. 1903. (👁 X, 69.) = Liefert direkt mit ¹/₁ Portoberechnung. = ⚓ *Koehler.*

⊛**Schuler, F., vormals Hitz'sche Buch- u. Kunsth., Chur** (Schweiz), Postplatz. Filialen an den Bahnhöfen der Rhätischen Bahn. Eisenbahnbuchhandel. Antiquariat für Lit. über Graubünden. Angebote erbeten. Seit 1/VII. 1902. Gegr. 12/IV. 1847. Unverlangte Nova gehen unter Portonachnahme zurück. ⚓ w. *Koehler.*

Schuler, J., Direktor: Elsäss. A.-G. für Buchhandel u. Publizität, Strassburg (Els.).

Schüler, Alfred: Angler Buchh., Alfred Schüler, Süderbrarup.

⊛**Schulgen, A. W., o. H., Düsseldorf** 23, Oststr. 68. Kunstverlag gegr. 1846. Kupferdr. Gegr. 1822. (🛏 3711. — 8—7. — ⓦ Städt. Sparkasse Düsseldorf. — 👁 Köln 12794, Essen 17399.) Inh.: ⊛Carl Schulgen, s. 1/VII. 1892, u. Frz. Jos. Schulgen, s. 1/I. 1926. Unverlangte Sendungen gehen unter Spesennachnahme zurück. w.

Schulhaus-Verlag, Dresden-Loschwitz, Veilchenweg 48. Gegr. 1899. Inh.: E. Vanselow.

Schulken, Hermann: Musik-Verlag „Volkskunst", Berlin.

⚸**Schüller, Gustav, Essen,** Kopstadtplatz 23. Musikh. Gegr. 7/XII. 1919. (🛏 1115. — 👁 23596.) ⚓w. *Hofmeister G. m. b. H.*

Schulmusik-Verlag G. m. b. H., Berlin SO 16, Cöpenicker Str. 55 I. Moderne Musik-, Lehrmittel- u. Instrumentenh. Schuleinrichtungen. Gegr. 12/III. 1927. (🛏 Moritzplatz 7872. — Deutsche Verkehrsbank A.-G., Berlin. — 👁 64986.) Geschäftsf.: Georg Glaeser u. Friedrich Pahl. a. *Fleischer.*

Schulpen's Boekhandel, Roermond (Niederlande). w. *Kummer.*

Schult, Julius, Geschäftsf.: Sauerland-Verlag (e. G. m. b. H.), Iserlohn.

Schulte, Ewald, Apierbeck (Kr. Hörde), Hindenburgstr. 17. Buch-, Kunst- u. Paph., Bilder-Einrahm.-Gesch. Gegr. 24/VIII. 1912. w. *Thomas Komm. Gesch.*

Schulte, Conrad, Haselünne. Buchh., Buchdr. u. Buchb. Gegr. 11/VI. 1897. w. *Maier.*

Schulte, Otto, Lennep. Sorth. Unverlangte Sendungen verbeten. w.

⊛**Schulte, Friedr., Münstereifel.** Buchh. u. Buchdr., Papier- u. Schreibwarenh. Gegr. Sept. 1893. (🛏 26. — TA.: Schulte Münstereifel.) w. *Volckmar.*

Schulte, Fritz, Siegburg, Kaiserstr. 68. Buchh. Seit 1900. Kauft alle Siegburger Bilder u. Bücher. w. *F. E. Fischer.*

Schulte, E., Weimar, Wielandstr. 3. Verlag u. Kunsth. Gegr. 1897. (ⓦ Direction der Disconto-Gesellschaft, Zweigstelle Weimar.) Inh.: Wwe. Elise Thor-Westen geb. Schulte. *Ed. Schmidt.*

Schulte-Kortnack, Friedr., Herne, Bahnhofstr. 6 b. Buch-, Kunst- u. Paph. Gegr. 1901. (🛏 396. — 👁 Dortmund 4368.) w. *Streller.*

Schultechnik-Verlag, Jena, Am Rähmen 6. Spez.: Wissensch. u. volkstüml. med. Werke, Pädagogik, Schultechnik. (👁 Erfurt 17999.) Inh.: H. Lemke.

Schultes, Wilhelm, Köln-Ehrenfeld, Piusstr. 62. Buch- u. Schreibwh. (👁 62438.) w. *Streller.*

⚸**Schultheiss, Carl L., Musikverlag u. Antiquariat, Stuttgart,** Königstr. 21. Gegr. 1/X. 1920. (TA.: Musikverlag Schultheiss. — ⓦ Städt. Girokasse 2283. — 👁 Stuttgart 27324) Inh.: ⚸Carl Ludwig Schultheiss. w. *Breitkopf & Härtel.*

Schultheiss, Kaspar, & Sohn, St. Anna-Verlag, Weissenhorn b. Ulm, Hauptstr. 1. Reisebuchh., relig. plastische Kunstanstalt. (👁 München 3645.) w. *Maier.*

Schulthess, Paul H., Basel-Riehen (Schweiz), Postadresse für Deutschland: Lörrach (Baden), Postfach. Reisebuchh. Gegr. 1/IX. 1926. (👁 Basel V, 7260.) Inh.: Paul H. Schulthess-Scholz. Nachnahmesendungen verbeten. Zusendung von Prospekten über lexikalische Werke erwünscht. w. *Volckmar.*

⊛**Schulthess & Co., Zürich** I (Schweiz), Zwingliplatz 2. Sort.- u. Verlh., Buchdr. Spez.: Handelswiss., Rechts- u. Staatswiss., Lehrmittel f. Mittelschulen, Geschichte und Politik,

Schweiz. Landeskunde. Gegr. 1791. (🛏 2323. — TA.: Schulthess & Co. Zürich. — Ⓜ Schweizer Kreditanstalt. — 👁 VIII 916.) Inh.: ⊛Hans Schulthess, seit 1/XI. 1907. = Liefern direkt mit 1/1 Portoberechn. (Fakt. über Leipzig). = — Komm.: London, Dawson & Sons, Ltd.; Stuttgart, Koch, Neff & Oetinger.
⚓ at.w. *Steinacker.*

Schultz, Marinus M., Aalborg (Dänemark). Buch-, Musik.- u. Paph. Gegr. 1/VI. 1847. Inh.: Marinus Schultz. Unverlangte Sendungen verbeten. Prospekte über techn. u. wissenschaftl. Neuigkeiten direkt erbeten. Firma genau zu beachten. — Komm.: London, Dawson.
w. *Volckmar.*

Schultz, C. H., Ahlen (Westf.). Buch-, Kunst- u. Musikh. Gegr. 1912. Unverlangte Sendungen gehen unter Spesennachnahme zurück. w. *L. Naumann.*

⊛**Schultz, E., Ahlen** (Westf.), Oststr. 17. Buch- u. Kunsthandlg., Schreibwh., Buchdr. Gegr. 1/I. 1886. (🛏 7. — Ⓜ †† Ahlener Volksbank. — 👁 Dortmund 2929.) Unverlangte Sendungen gehen unter Spesennachnahme zurück. **Verwechslungen mit der Fa. C. H. Schultz bitte dringend zu vermeiden.** w. *Maier.*

Schultz, Richard, Mitinh.: Klinkhart & Schultz, Buch- u. Kunsth. St. Paulus, Berlin.

Schultz, Robert u. Bruno Schultz: Verlag Deutsches Reichsgesetzbuch für Industrie, Handel und Gewerbe Robert & Bruno Schultz; Verlag „Das Deutsche Lichtbild" Robert & Bruno Schultz, Berlin.

⊛Schultz, Wilhelm, Geschäftsf.: Stuhr'sche Buch- u. Kunsth. G. m. b. H., Berlin.

Schultz, Hugo: Evang. Vereinsbuchh.; Mitinh.: L. G. Homann u. F. A. Weber, Danzig.

Schultz, Edith, Geschäftsf.: Otto Junne G. m. b. H., Leipzig.

⊛Schultz, Erhard: Leipziger Bühnenverlag Erhard Schultz; Mitinh.: Pierrot-Verlag (Inh. E. Schultz & E. Bielefeldt); Geschäftsf.: Otto Junne G. m. b. H., Leipzig.

Schultz, Heinrich, Schwerte (Ruhr). Buch-, Kunst-, Musik.- u. Schreibwh. Gegr. 15/XII. 1899. (TA.: Schultz Buchhdlg. Schwerte.)
w. *L. Naumann.*

Schultz, E., Stargard [Starogard] (Polen), Sorth. Gegr. 1/I. 1881. w. *H. Schultze.*

Schultz, Richard, Swinemünde, Lindenstr. Buch-, Kunst-, Musik.- u. Instrumh., Pap.- u. Schreibwh., Leihb. Gegr. 18/V. 1881. Inh.: Carl Schultz, s. 1/IV. 1921. w. *Leede.*

Schultz, G. W., Direktor: Buchhandlung u. Antiquariat J. L. Beijers, Utrecht.

⊛Schultz, Erich: Bartholdi'sche Buchh., Erich Schultz, Wismar.

Schultze, Erich: Arendseer Buchhandlung Inh. Erich Schultze, Arendsee.

⊛**Schultze's Verlag, August, Berlin** W 10, Friedrich-Wilhelm-Str. 24. (🛏 Kurfürst 9257. — 👁 245.) Inh.: ⊛Kurt Schultze.
⚓ *Fleischer.*

⊛Schultze, Ernst: Stiefbold & Comp., Berlin.

***Schultze's Verlag, Wilh.,** (L. Grieben jun.), **Berlin** SW 61, Wartenburgstr. 7. Gegr. 1839. (9—2. — 👁 140646.) Inh.: *L. Grieben, s. 1896.

⊛**Schultze's Buchh., Paul, Landeshut** (Schl.). Antiq., Kunst-, Musik.- u. Papierh., Verl. Gegr. 1/X. 1888. (🛏 32. — Ⓜ Eichborn & Co., Filiale Landeshut [Schles.]. — 👁 Breslau 11402.) Unverlangte Sendungen strengstens verbeten — gehen mit Spesennachnahme zurück. Meinen technischen Verlag führen die Herren Barsortimenter. = Liefere direkt mit 1/1 Portoberechnung (Faktur über Leipzig); an Firmen, mit denen ich nicht in Rechnungsverkehr stehe, nur unter Postnachnahme. = ⚓ a.w. *Fleischer.*

⊛**Schultze, Hermann, Leipzig** C 1, Postfach 81. Hospitalstr. 10. Komm.-Geschäft. Gegr. 1/VII. 1837. (🛏 etc. wie bei F. Volckmar Komm.-Gesch. — 👁 118.) Inh.: Eine Kommanditgesellschaft. Prokur.: Die gleichen wie bei K. F. Koehler Komm.-Gesch. Doppelzeichnung.

⊛**Schultze's Buchh., Paul, Inh. Willy Huth, Torgau,** Rathaus. Kunst-, Musik.- u. Papierh., Journallesez. u. Leihb. Seit 30/VII. 1917. Gegr. 1/I. 1887. (🛏 111. — 8—7. — Ⓜ Torgauer Filiale der Anhalt-Dessauischen Landesbank; Torgauer Bank [Filiale der Commerz- u. Privat-Bank A.-G.]. — 👁 Leipzig 35912.) Unverlangte Sendungen verbeten.
w. *Brockhaus.*

Schultze, Hans, vorm. Paul Christiansen, Wolgast, Steinstr. 8. Buch-, Kunst-, Musik.- u. Papierh. Seit 1/I. 1921. Gegr. 1/X. 1893.
w. *Volckmar.*

⊛**Schultze & Velhagens Buchh. u. Antiq.** (Moritz Roland), **Berlin** SW 19, Seydelstr. 7. Spez.: Handelswiss. Schulbücher. (🛏 Merkur 6398. — Ⓜ Disconto-Ges. — 👁 55827.)
⚓ w. *O. Klemm.*

⊛Schultze-Rhonhof, Hans: E. Obertüschens Buchh. Adolf Schultze, Münster (Westf.).

⊛**Schultzenstein, Werner,** (vorm. Max Schöber), **Karlsruhe** (Baden), Waldstr. 95. Buch- u. Papierh., Antiq., Leihbibliothek. Seit 1/X. 1908. Gegr. 1880. (🛏 6296. — Ⓜ Rhein. Creditbank, Karlsruhe. — 👁 29556.) Zahlungen erfolgen direkt durch Postscheck. Unverlangte Zusendungen werden mit Spesennachnahme zurückgesandt. — Komm.: Stuttgart, Koch, Neff & Oetinger. Verkehrt direkt.

⊛**Schulwissenschaftlicher Verlag A. Haase, Leipzig** C 1, Sternwartenstr. 46. (🛏 21089. — Ⓜ Allgem. Deutsche Credit-Anstalt Leipzig. — 👁 52258.) Inh.: ⊛Max Haase, Edler von Wranau, Prag. Verlagsdirektor u. Prokur.: ⊛Artur Přibyslavsky, Wien. = Liefert nur bar mit 35%, direkt mit 1/1 Portoberechnung.
a. *Kittler.*

⊛**Schulwissenschaftlicher Verlag A. Haase, Prag** [Praha] I, Annahof. Gegr. 1798. (🛏 Prag 27641. — TA.: Ahaase. — 👁 50308.) Inh.: ⊛Max Haase. Edler von Wranau. Verlagsdirektor ⊛Artur Přibyslavsky, Wien. a. *Kittler.*

⊛Schulwissenschaftlicher Verlag Haase, Wien III, Rennweg 58. (TA.: Haaseverlag. — ⟲ Wien 183 146; Dresden 31 506; Prag 78 720; Zürich VIII 11 607.) Gegr. 1920. Inh.: ⊛Max Haase, Edler von Wranau, Prag, Verlagsdirektor u. Prokur.: ⊛Artur Přibyslavsky, Wien III. Verlag der Monatsschrift „Schulreform". Besprechungsstücke aller pädagogischen Neuerscheinungen erwünscht. Für die Sortimentsabteilung erbitten wir alle Prospekte, Rundschreiben und Verlagsverzeichnisse über pädagogische Literatur. ⚓ a.w. *Kittler.*

Schulz, Frl. Erna, stellv. Geschäftsf.: Fackelreiter-Verlag G. m. b. H., Bergedorf.

⊛Schulz, Adolf, Geschäftsf.: J. H. W. Dietz Nachf. G. m. b. H., Berlin.

⊛Schulz, Emil A.: „Übersee" Versandbuchhandlung Emil A. Schulz, Berlin-Schmargendorf.

Schulz, Fritz: Deissler'sche Buch- u. Paph., Fritz Schulz, Berlin.

⊛Schulz, Fritz, vorm. S. Feldblum, Berlin NW 6, Karlstr. 24. Buchh. u. Antiq. Spez.: Medizin u. Naturwissensch. Gegr. 1/IV. 1912. (⟜ Norden 10 920. — ⓜ Dresdner Bank, Dep.-Kasse L. — ⟲ 75 021.) w.

Schulz, Richard L. F., Berlin W 9, Bellevuestr. 14. Kunsth. Gegr. Dez. 1904. (⟜ Nollendorf 1194. — ⓜ Disconto-Gesellschaft, Dep.-Kasse Lindenstr. 3. — ⟲ 12 058.) Geschäftsl.: Else Choina. w.

Schulz, Willi: Max Oge, Bielefeld.

Schulz, Arthur: Verlag d. Blätter f. dtsche Erziehung, Birkenwerder.

⊛Schulz, Carl, buchhdl. Kommissionsgeschäft, Breslau X, Enderstr. 3. Gegr. 1/IX. 1906. Beeidigter Sachverständiger für die Bewertung von Sortiments- u. Verlagsbuchhdlg. — Zeitungs-Zeitschriftenverlag. (⟜ Ohle 1625. — ⓜ†† Darmstädter u. Nationalbank, Dep.-Kasse Odervorstadt. — ⟲ I, 23 258.)

⊛Schulz, Peter: Pestalozzi-Buchhandlg. Peter Schulz, Dresden.

Schulz, Helmut Gerhard, Mitinh.: Hans Dietrich Frhr. v. Diepenbroick-Grüter, Hamburg.

Schulz, Emil, Jastrow (Grenzmark). Buch-, Kunst-, Musik.- u. Paph. Gegr. 1870. ⚓ w. *Busch.*

⊛Schulz, Carl Fr., Verlag, Ludwigsburg. Gegr. 1/X. 1904 in Frankfurt (M.). Geschäftsstelle der Ges. der Mörike-Freunde. (⟲ Stuttgart 25 005.) — Komm.: Stuttgart, a. Koch, Neff & Oetinger. at. *Koehler.*

Schulz, Ernst, Inh. Anna Schulz, Lychen (Uckermark). Buch- u. Musikh. Gegr. 1/II. 1919. w.

Schulz, Ernst, Direktor: Aktiengesellschaft f. Kunstdruck, Niedersedlitz.

Schulz, Julius, Oberleutensdorf (Böhmen). Buch-, Kunst-, Musik.- u. Paph. Seit 1/VII. 1894. Gegr. 1/I. 1892. Unverlangte Sendungen gehen unter Spesennachnahme zurück. w. *H. Schultze.*

Schulz, Gerhard, (vorm. F. H. Klein), **Oberstein** (Nahe). Buch-, Kunst-, Musik.-, Pap.- u. Schreibmath. Seit 27/VI. 1893. Gegr. 1/I. 1887. — Komm.: Stuttgart, Koch, Neff & Oetinger. w.

Schulz, Th., Osterburg, Breite Str. 56. Sorth. Gegr. 1/III. 1874. (⟜ 3. — 7—8. — TA.: Kreisblatt. — ⟲ Magdeburg 4112.) Inh.: Theodor Schulz Sohn. w. *Giegler's Buchh.*

⊛Schulz, Hellmuth, Geschäftsf.: Schnabel & Walter G. m. b. H., Potsdam.

Schulz, Ludwig, Schloppe. Buch- u. Schreibwarenh. Gegr. 14/X. 1891. w. *Schneider.*

⊛Schulz, Carl, Schwerin (Warthe), Grenzmark. Buch-, Kunst-, Musik.- u. Paph., Buchb., Buchdruckerei. Gegr. 1/X. 1889. (⟜ 110. — ⟲ Berlin 126 029.) Geschäftsf.: ⊛Otto Schulz. w. *Volckmar.*

Schulz, Walter, Christl. Buchhandlung, Schwerte (Ruhr), Senningsweg 6. Buch- u. Kunsth. Gegr. 1/X. 1913. (⟜ 339. — ⓜ Städtische Sparkasse Schwerte, Konto Nr. 204. — ⟲ Dortmund 17 621.) Unverlangte Sendungen verbeten. w. *Wallmann.*

Schulz, Aug., Wanzleben (Bz. Magdeburg). Buch- u. Paph., Verlag u. Buchdr. Gegr. Okt. 1870. (⟜ 423. — ⓜ Commerz- u. Privat-Bank A.-G., Wanzleben.) w. *Maier.*

Schulz, Hans, Buchhandlung, Wesselburen. Gegr. 1/XI. 1912. (⟜ 360. — ⓜ Schlesw.-Holst. Bank. — ⟲ Hamburg 61 346.) w. *F. E. Fischer.*

Schulz, Reimer, Wesselburen. Sorth. Seit 1/IV. 1883. w. *F. E. Fischer.*

Schulz, Hugo, Wollstein [Wolsztyn] (Polen). Buch-, Kunst- u. Paph., Buchdr., Buchb. Gegr. 1/VII. 1897. (⟲ Breslau 7795.) w. *Schneider.*

⊛Schulz, C. F., & Co., Plauen (Vogtl.), Blumenstr. 17. Buchhandlung f. Kunstwissenschaft u. Kunstgewerbe. Buch- u. Kunstantiquariat. Verlag. Spez.: Alte Architektur, Kunstwissenschaft, Frühdrucke, Holzschnittwerke, alte u. moderne Graphik, kostbare Bücher, Einbände etc. Gegr. 1/VIII. 1904. (⟜ 2998. — TA.: Schulzantiquar. — ⓜ†† Plauener Bank; Dep.-Kasse Enge d. Schweiz. Kreditanstalt, Zürich. — ⟲ Leipzig 6975; Wien 105 822; Budapest 32 323; Prag 79 599.) Inh.: Carl Schulz, s. 1/VIII. 1904 u. ⊛Walter Luidicke, s. 1/X. 1908. Prospekte oder briefliche Ankündigungen über Neuigkeiten der Kunstliteratur stets unverlangt direkt erbeten. Antiquariatskataloge in doppelter Anzahl erwünscht. w. *Fleischer.*

Schulz-Schomburgk, Herbert, Mitinh.: Poeschel & Trepte, G. m. b. H., Leipzig; Geschäftsf.: Verlag von Niekammer's Adressbüchern.

Schulze'sche Buchdruckerei u. Buchhandlung, Bebra. Gegr. 1/I. 1912 unter der Firma Paul R. Schulze in Chemnitz. (⟜ 68. — ⓜ Spar- u. Kreditverein Raiffeisen e. G. m. b. H, Bebra; Hugo Seeghitz, Rotenburg a. F.) Inh.: Dorothea Schulze geb. Westphal. Geschäftsleiter: Paul R. Schulze. w.

Schulze, Franz, Verlagsbuchhandlung, Berlin N 20, Bastianstr. 23. Spez.: Stenographie. Gegr. 1/I. 1889. *Fr. Foerster.*

Schulze, Karl, Mitinh.: Hugo Spamer, Berlin.

⊛Schulze, Karl Ernst, Geschäftsf.: Verlag Süsserott G. m. b. H., Berlin.

⊛Schulze, Otto: Bismarck-Buchh., Berlin-Charlottenburg.

Schulze, Rudolf, Geschäftsf.: Dari-Verlag G. m. b. H., Berlin-Halensee.

⊛Schulze, Wilhelm, Prokur.: Ato, Wirtschaftspolitischer Presse-Dienst, Helmut Haacke; Freiland-Freigeld-Verlag (Freiwirtschaftlicher Verlag) Helmut Haacke, Berlin.

⊛**Schulzes, Carl, Buchhandlung, Wilhelm Deutsch jun., Burg** (Bz. Magdeburg). Buch-, Kunst- u. Musikh. Seit 18/VIII. 1919. Gegr. 1838. (☎ 523. — Postscheck Magdeburg 1886.) w. *Herbig.*

⊛**Schulze'sche Buchh., Celle**, Grosser Plan. Buch-, Kunst- u. Lehrmittelh., Antiq., Lesezirk., Verlag. Gegr. 1618. (☎ 424.— Bank Darmstädter u. Nationalbank, Celle. — Postscheck Hannover 10590.) Inh.: ⊛Ernst Schenk, s. 1/IX. 1923. ⚓ a. w. *Fleischer.*

⊛Schulze, Reinh. W., Mitinh.: Lehmannsche Verlh.; Verlag Otto Herm. Hörisch; M. Wolf's Verlag, Dresden.

⊛Schulze, Hermann, Geschäftsf.: Bücherstube Severin G. m b. H., Essen.

⊛Schulze, Alfred: Thalia-Buchhandlung Alfred Schulze, Hamburg.

Schulze, Wilh.: Georg Hulbe, Hamburg.

Schulze's Buchh., Theodor, Hannover. Gegr. 1848. Sortiment, Bahnhofsbuchhandlungen u. Verlag: Osterstr. 85. (☎ Nord 2720. — Bank Reichsbank; Oppenheimer & Müller, Hannover. — Postscheck Hannover 13814.) Antiquariat: Breite Str. 6. (☎ West 4718. — Postscheck Hannover 17905.) Zweiggeschäft: **Altenau** (Oberharz). (☎ 55.) Inh.: Erich Danzfuss. — Komm.: Berlin, Berliner Kommissionsbuchhandlung G. m. b. H. ⚓ a. w. *Volckmar.*

Schulze, Alfred, Leipzig S 3, Südstr. 7. Buch-, Pap.- u. Schreibwh. Gegr. 1902. Inh.: Ernst Wilke. w. *Schneider.*

⊛Schulze, Ernst, Mitinh.: Bernhard Hermann & G. E. Schulze, Leipzig.

⊛Schulze, Franziskus Bernhard: Friedrich Engelmann; Fr. Wilhelm Grunow, Leipzig.

Schulze, G. E., Leipzig siehe Bernhard Hermann & G. E. Schulze, Leipzig.

⊛Schulze, Gerhard: Rossberg, Schulze & Weickert, Leipzig.

⊛**Schulze, Herbert, Leipzig** C 1, Windmühlenstr. 44. Adress- u. Wirtschafts-Jahrbücher. Gegr. 1923. (☎ 28273. — Bank Dresdner Bank; Allg. Deutsche Creditanstalt, Abt. Buchhandel; Girozentrale Sachsen, Zweigniederlassung Leipzig. — Postscheck 18146 u. 15385.) Prokur.: Frau Johanna Schulze. Unverlangte Sendungen verbeten. Liefert direkt m. 1/1 Portoberechnung. Direkte Lieferung an Firmen, mit denen ich nicht in Rechnungsverkehr stehe, nur gegen vorherige Einsendung des Betrags. Verlag des „Adressbuch der deutschen Bankfirmen", „Deutsches Konfektions-Adressbuch mit Färbereien, Spinnereien u. Webereien". w.

Schulze, J. G. Albert (Inh.: Paul Schmidt), **Leipzig** W 31, Elisabethallee 31. Buch-, Pap.- u. Schreibwh. Gegr. 1/VI. 1910. (☎ 41795. — Bank Commerz- u. Privat-Bank, Dep.-Kasse J, Plagwitz. — Postscheck 67896.) w. *Maier.*

⊛**Schulze, Otto, Leipzig** C 1, Salomonstr. 16. Verlh. Gegr. 1875. Inh.: ⊛Emil Felber in Berlin, s. 1/V. 1897. **Alle Bestellungen sind nur an Emil Felber, Berlin W 30, Gleditschstr. 29 zu richten.** *O. Klemm.*

⊛**Schulze, Otto, Verlag, Leipzig** C 1, Kreuzstr. 14, u. **Köthen** (Anhalt). Spez.: Neuere Philologie. Gegr. 1871. (☎ 21242 u. 22436. — So. u. Wi. 8—5; Sbd. bis 1/2 2. — Bank Commerz- u. Privat-Bank, Leipzig. — Postscheck Leipzig 726.) Inh.: ⊛Dr. Heinrich Meyer u. ⊛Rudolf Schulze. Prokur.: Frl. S. Peterlein. **Auslieferung nur in Leipzig.**

Schulze Verlag, Paul, Leipzig C 1, Simsonstr. 3. Gegr. 1874. (Postscheck 69468.)

Schulze, Paul: Leipziger Verlags-Comptoir, Leipzig.

Schulze, H. O., Lichtenfels, Markt. Buch- u. Paph., Druckerei. (☎ 33.) Zweiggesch.: **Kronach.** (☎ 238.) Inh.: Herm. O. Schulze. w. *Fleischer.*

Schulze, R., Mittweida siehe Polytechnische Buchh., Mittweida.

⊛**Schulzesche Hofbuchdruckerei u. Verlagsbuchhandlung Rudolf Schwartz, Oldenburg** (Oldenburg), Schlossplatz 20. Gegr. 1/IX. 1800. (☎ 779. — 8—4, Sbd. bis 2. — TA.: Hofbuchdruckerei Oldenburg Freistaat. — Bank†† Commerz- u. Privat-Bank. — Postscheck Hannover 20054.) Inh. (allein.): ⊛Rudolf Schwartz, s. 1/VI. 1904. = Liefert direkt mit 1/1 Portober. in Rechnung nur an Firmen, die Konto haben, sonst nur gegen Nachnahme oder vorherige Einsendung des Betrags. ⚓ a. *Volckmar.*

Schulzesche Hofbuchhandlung Sortiment, Oldenburg siehe Hans Borcholte, Oldenburg.

⊛§**Schulze, Ernst, Stendal**, Breite Str. 6. Buch-, Kunst-, Musik.- u. Papierh. Seit 1/VII. 1898. Gegr. 1/X. 1872. (☎ 541. — Postscheck Berlin 103774.) Inh.: ⊛§Robert Grünberg, s. 1/X. 1922. ⚓ w. *Bernh. Hermann & G. E. Schulze.*

Schulze, A., Swakopmund (Südwest-Afrika). Verlag, Adressen, Annoncen-Abt. (TA.: Reklame. — Bank Nordbank, Hamburg; Standard Bank of S. A., Swakopmund.) a. *Koehler.*

⊛Schulze, Paul: Jüttners Buchh. Paul Schulze, „Die Weisse Bücherstube", Wernigerode.

Schulze, Theodor, Züllichau. Buch-, Kunst-, Musik.- u. Schreibwh., Leihb. u. Lesez. Gegr. 1/X. 1900. w. *Volckmar.*

Schulze & Co., Leipzig C 1, Dittrichring 1. Verlh. u. Zentralstelle für Adressbücher u. Adressenwesen. Gegr. 1/X. 1874. (Fmp 13729.) Inh.: Hermann Eisenschmidt, s. 1924. *Volckmar.*

Schumacher, Georg, u. Paul Schumacher, Mitinh.: M. Jacobi's Nachfolger, Aachen.

Schumacher, Dr. Peter, Mitinh.: Klimsch & Co., Frankfurt (Main).

Schumacher, P., Mechernich. Buch- u. Paph. Seit 15/VIII. 1903. Gegr. 1873. (Köln 3658.) Inh.: Wilh. Abel, s. 1/IV. 1905. w. *Kommissionshaus.*

Schumacher, Herm., Neukloster (Mecklbg.) Buch- u. Paph. nebst Buchdruckerei. (Fmp 42. — Hamburg 23759.) Inh.: Frau Bertha Schumacher geb. Bruder. w. *Busch.*

Schumacher, Hugo: Albert Stichtenoth Nachf. Inh. Hugo Schumacher, Wolfenbüttel.

Schumann, Frau Hilda: Georg Bürkners Verlag, Berlin-Charlottenburg.

Schumann, Frau Dr. Martha, Disconto-Verlagsgesellschaft, Berlin-Charlottenburg.

Schumann, Oswald, Geschäftsf.: Verlagsanstalt „Courier" G. m. b. H., Berlin.

Schumann, Harry, Carl Reissner, Dresden.

Schumann, Hellmut, Mitinh.: Paul Alicke, Dresden.

Schumann, Frau Wally: Max Seyfert, Verlagsbh., Dresden.

Schumann, Franz, Leipzig W 35, Friedrich Ebertstr. 33, pt. u. I. Buch- u. Paph., Buchdr., Buchb. Gegr. 1/IV. 1892. (Fmp 43873. — †† Girokasse, Leutzsch.) w. *Schneider.*

Schumann, Alfred: W. Krumbholz, Inh. Alfred Schumann, Ohrdruf.

Schumann, Dr. phil. E. h. Paul, Mitinh.: J. Engelhorns Nachf., Stuttgart.

Schumann, Max: Albrecht-Dürer-Haus (Max Schumann), Vacha (Werra).

Schumann, L., Nachf., Leipzig O 30, Neustädter Str. 40. Grosso- u. Reisebuchh., Zeitschriftenvertrieb. Gegr. 28/V. 1918. (Fmp 65666. — 58693.) Inh.: Paul Jungnickel, s. 1/IV. 1927.

Schumer, Martin, Leipzig W 34, Hauptstr. 39. Sort.-Buch- u. Paph. Gegr. 1/IV. 1907 w. *F. E. Fischer.*

Schumm, Wilhelm, Buchhandlung, Stuttgart, Schlosserstr. 35. Buchh., Papier- u. Bürobedarf. Versand u. Export. Spez.: Durchschreibebücher, Büromaschinen, Frankierstempel, Druckerei u. Typendruck-Vervielfältigungen (imit. Schreibmaschinenbriefe). Übernahme von Alleinvertretungen. Gegr. 14/VI. 1918. (Fmp 71416. — TA.: Schuwe. — Ellwanger & Geiger, Stuttg., Calwer Str. 10. — 11087.) w. *Fleischer.*

***Schummer, J., Hofbuchhandlung, Luxemburg,** Wilhelmplatz 5 (früher J. Erpelding). Buch-, Kunst-, Musik- u. Schreibmath., Devotionalien, Verlag. Spez.: Schulbücher, Kathol. Theologie. Gegr. 1878. (Fmp 2262. — TA.: Buchhandlung Schummer Luxemburg. — Werling, Lambert & Cie. — Luxemburg 34; Köln 77997; Paris 22847; Brüssel 126641; Basel V 7253.) Ges.-Prokur.: Jos. Lentz. w. *Koehler.*

Schumpe, Josef, pers. haft. Gesellschafter u. Geschäftsf.: Buchhandlung für Medizin Schilling & Schumpe, Kommanditges., Köln-Lindenthal.

***Schünemann, Carl, Bremen.** Verl. u. Buchdr. Gegr. 1810. (Fmp Roland 105, 1900—03, 2000, 7456. — Hamburg 11441.) Inh.: Carl Schünemann, s. 1/I. 1920, u. *Walther Johan Schünemann, s. 1/X. 1920. Prokur.: Johann Suhling, Herbert Suhling u. Emil Kevell. Sondergebiete: Schöne Literatur, Werke deutsch. Landschaft, Werke der Heimat, Jugendschriften u. Turnbücher v. A. Kunath. — Verlag von „Der Schünemann-Monat", deutsche Blätter für Kunst und Leben, 2. Jahrgang u. „Niedersachsen", norddeutsche Monatshefte für Heimat, u. Volkstum. 33. Jahrg. — „Bremer Nachrichten". 186. Jahrg. Feste Bezieher rund 65000. — „Bremer Adressbuch", 55. Jahrg. **Auslieferung nur direkt von Bremen.**

Schünemann, Friedrich, Bünde (Westf.). Buch-, Kunst-, Musik.- u. Schreibwh. Seit 1/IV. 1914. Gegr. 30/XI. 1885. (Fmp 346. — 8—7. — †† Darmstädter u. Nationalbank; Sparkasse der Stadt Bünde. — Hannover 28091.) Unverlangte Sendungen gehen unter Spesennachnahme zurück. w. *Volckmar.*

Schunke, Wilhelm, Verlag, Leipzig C 1, Schillerstr. 7. Gegr. 11/IX. 1901. (Fmp 29536. — 245.)

Schunke, Wilhelm: Friedrich Pfeilstücker; Rossberg'sche Antiquariats-Buchh., Leipzig.

Schürch, Rudolf, Zürich (Schweiz) I, Bahnhofplatz 5 (vorm. C. Wettstein). Buchh., Leihbibl. u. Antiq. Seit 1/VII. 1920. Gegr. 1/IX. 1895. (Fmp Selnau 3192. — VIII 601.) Zweiggesch.: Rathausquai 12 (vorm. Kuhn & Schürch). Buchh. u. Antiq. Seit 1/I. 1921. Gegr. 1/XI. 1855. (Fmp Hottingen 2785. — VIII 1338.) — Komm.: Stuttgart, Koch, Neff & Oetinger. w. *R. Hoffmann.*

Schürholz, Gottfr.: Albrecht Dürer-Haus Heinz u. Schürholz, Bielefeld.

Schürmann & Arndt, Dresden-A., Freiberger Platz 27. Gegr. 1911. Inh.: Ernst Schürmann. a.w. *Brauns.*

Schusdek, Elise: Buchhandlung Schneider & Co., Wien.

Schusdek, Karl, Wien V, Stolberggasse 21. Verlags- u. Versandbuchh. Gegr. 1920. (Fmp 59388. — Berlin 62843; Bern III 4222; Wien 147062; Prag 501168; Laibach 20060; Warschau 190077.) a.w. *Fleischer.*

Schussheim, S., Leipzig C 1, Querstr. 19. Buch- u. Zeitschrh. Gegr. 25/II. 1902. (🖃 22082. — TA.: Schussheim Leipzig. — 🖂 12091.)

Schüssler, Otto, Markneukirchen, Musik-Instr.- u. Saiten-Fabrikation. Gegr. 1899. (🖃 70. — 🖂 Leipzig 17352.) Empfehle Ia Musik-Instrumente und alle Saiten. Prima-Qual. Alle Bestandteile. Metronome. Sprechapparate, Platten u. Nadeln. w. *Schuberth jr.*

Schüssler, Willi, Geschäftsf. u. Direktor: „Literaria" Buch-, Kunst- u. Musik.-Vertriebsgesellschaft m. b. H., Prag.

⊛Schuster, Alfred, Direktor: Frankfurter Verlags-Anstalt, Berlin; Geschäftsf.: Julius Bard, Verlag für Literatur u. Kunst, Berlin.

Schuster, Emil, Cüstrin-Neustadt, Landsberger Str. 5. Buch-, Pap.- u. Schreibwh. Seit 1890. Gegr. 1876. (🖃 198. — 7—7.) w. *Herbig.*

Schusters Warenhaus, Leipzig O 30, Eisenbahnstr. 39/43. Abtl. Buch- u. Musikh. (🖃 63355.) Inh.: Arthur Baer. w. *Herbig.*

Schuster, Dr. jur. Paul, Mitinh.: Jüstel & Göttel, Leipzig.

Schuster, Theodor Max: F. A. Heyde, Lommatzsch.

⊛Schuster, Arthur, Verlags- u. Seebuchhandl., Stettin, Loewestr. 7b. Seit 1/X. 1893. (Ⓜ†† Darmstädter u. Nationalbank. — 🖂 Stettin 19733.) Fil.: Strandbuchh. in **Binz** u. **Sellin** (Rügen). Bordbuchhandlung auf 8 Schnelldampfern d. Sassnitzlinie—Bornholm—Kopenhagen—Pillau—Helsingfors—Riga—Leningrad. w. *Volckmar.*

⊛Schuster, Richard, Vorstandsmitgl. u. Mitleiter des Berliner Hauses: Deutsche Verlags-Anstalt, Stuttgart.

Schütte, Carl, Buchhandlung des Aichacher Kurier, Aichach (Oberbay.). Buchh. Buchdr. Gegr. 29/IX. 1921. (🖃 35. — Ⓜ Josef Stempfle, Aichach; Bayer. Vereinsbank, Fil. Aichach. — 🖂 München 33286.) w. *Volckmar.*

Schütte, Lothar, Verlagsbuchhandlung, Aichach (Oberbay.). Verlag. Gegr. 1/VII. 1926. (🖃 35. — 🖂 München 32173; Wien 77129.) a. *Volckmar.*

⚷Schütte, Max, Erfurt, Hochheimer Str. 58. Musik.-Versand, Antiq. u. Verlag. (🖂 Erfurt 4943.) w. *Hofmeister G. m. b. H.*

⊛Schütte, Heinr., Soltau (Hannover). Buch-, Kunst-, Musik.- u. Schreibwh. Seit 25/VII. 1887. Gegr. 1852. (🖃 248. — Ⓜ Sparkasse Soltau; Soltauer Bank. — 🖂 Hannover 34744.) Prokur.: ⊛Heinrich Schütte jun. w. *Wagner.*

Schutter, Frau Luise verw., geb. Forstmann: Georg Thies Nachf., Hofmusikh., Darmstadt.

Schütz, Fritz: C. Sterzel's Buchh., Gumbinnen.

Schütz, Anton, Rennerod. Buchh. Gegr. 15/V. 1903. w. *L. Naumann.*

Schütz siehe Buchhandlung Schütz Inhaber: Peter Rech, St. Wendel (Rheinld.).

Schütz, Walter, Geschäftsf.: Verlag „Friede durch Recht" G. m. b. H., Wiesbaden.

Schütze, Ferdinand, Baden b. Wien. Kommissionsbuchh. Gegr. 1/XI. 1865. Inh.: Offene Handelsgesellschaft, s. 1/VIII. 1916. Vertretungsbefugt: Dr. Karl Wolfgang Zeller u. Frau Hermine Zeller. Unverlangte Sendungen gehen unter Spesennachnahme zurück. — Komm.: Wien, Weis, Stahler & Knorr. w. *Steinacker.*

⊛Schütze, Oscar, Buchhandlung u. Antiquariat, Köthen (Anhalt), Buttermarkt 7. Buch-, Kunst- u. Musikh., Antiq. Gegr. 1/VII. 1871. (🖃 217. — TA.: Oscar Schütze Köthen. — 8—6. — Ⓜ Direction der Disconto-Ges., Zweigstelle Köthen.) Inh.: Frau Elise verw. Schütze, s. 31/X. 1911. Geschäftsf.: ⊛Karl Osterland, General-Vollmacht. ⚓w. *Opetz.*

⊛Schütze, Wilhelm, Direktor u. Prokurist: Franz Hanfstaengl, München; Photographische Gesellschaft, Berlin.

Schwab, Heinrich, Mitinh.: Lebensweiser-Verlag (vorm. A. Pfister), Gettenbach bei Gelnhausen.

Schwab, Ferd.: Oskar Schloss, Verlag, Neubiberg.

Schwab & Co., Verlag, Mannheim, Seckenheimer Str. 16. Buch- u. Musikh., Versand, Anzeigen-Annahme, Flügel, Pianos u. Musikinstrumente aller Art. (🖃 1736 u. 3006. — 🖂 Ludwigshafen 2358.) n.

⊛⚷Schwabacher's Buch-, Kunst- u. Musikalienhandlung, Berlin W 66, Wilhelmstr. 45. Buch-, Kunst- u. Musikh. Antiq. Gegr. 1/IX. 1924. (🖃 Zentrum 722, 2557, 1292. — Ⓜ Wertheim Bank A.-G. — 🖂 1222.) Inh.: Schwabacher'sche Verlagsbuchhandlung m. b. H. Geschäftsf.: ⊛Otto Berger u. Georg Strassburger. Prokur.: Bernhard E. Schulz. Unverlangte Sendungen verbeten. Antiquariatskataloge in 2facher Anzahl direkt erbeten. ⚓w. *Steinacker.*

⊛Schwabacher'sche Verlagsbuchhandlung m. b. H., Berlin W 66, Wilhelmstr. 45. Seit 20/XII. 1912. Gegr. 1/I. 1892. Geschäftsf.: ⊛Otto Berger u. Georg Strassburger. Prokur.: Bernhard E. Schulz. ⚓a. *Steinacker.*

Schwabe, Carl, Allstedt (Thüringen). Buch- u. Musikh. nebst Buchb. Gegr. 1841. w. *Streller.*

Schwabe, Frl. Toni: Landhausverlag Toni Schwabe, Berlin.

Schwabe, Ernst, Verlag, Hamburg 8, Brandstwiete 17. Gegr. 1/VII. 1920. (🖃 Roland 1320. — TA.: Buchschwabe Hamburg. — Ⓜ Reichsbankgirokonto, Hamburg. — 🖂 15190.) ⚓a. *Fleischer.*

⊛Schwabe, Hofrat Dr. phil. Carl Otto Willmar: Dr. F. A. Günther; Homöopathische Central-Apotheke zu Leipzig von Täschner & Co., Leipzig.

Schwabe, Dr. Willmar, Verlags- u. Sortimentsbuchhandlung homöopath. Werke, Leipzig O 29, Bahnhofstr. Seit 2/I. 1919. Gegr. 1/X. 1866. (Sammel-Nr. 64441. — Allgem. Deutsche Credit-Anstalt Abt. Becker & Co., Leipzig; Giro-Kasse Konto 1418, Leipzig. — 50605.) Prokur.: Direktor Hugo Platz, Arthur Berthold, Eugen Richter u. Paul Müller, je 2 zeichnen gemeinsam.

Schwabe, Benno, & Co. Schweighausersche Buchdruckerei und Verlagsbuchhandlung, Basel (Schweiz), Klosterberg 27. Spez.: Kunsth., Medizin u. Naturheilkunde, Militärliteratur. Seit 1/I. 1908. (Safran 3780. — A. Sarasin & Cie., Basel. — Karlsruhe 70281.) Inh.: Karl Schwabe u. Benno Schwabe. Zur Vertretung der Gesellschaft sind nur befugt: Karl Schwabe u. Benno Schwabe. Gegr. 1494 durch Johannis Petri von Langendorf, von 1766 bis Ende 1882 unter Firma „Schweighauser". Mit der Firma Benno Schwabe (gegr. 1874) wurden vereinigt: 1886 Christian Winter (vorm.: H. L. Brönner), Verlh. in Frankfurt (Main). Gegr. 1727. — 1881 Carl Baader, Verlh. in Schaffhausen. = Freitags regelmässige Postsendungen nach Leipzig. = Auslieferung für Deutschland nur durch Fr. Ludwig Herbig, Leipzig C 1, Inselstr. 20; Auslieferung für Oesterreich u. die angrenzenden Länder nur durch die Zentralauslieferung Deutscher Verleger, A. Hartleben, Wien I, Singerstr. 12. ⚓ a. *Herbig.*

Schwabenverlag Aktiengesellschaft, Stuttgart, Urbanstr. 94. Buchdruckerei und Zeitungsverlag. Spez.: Zeitschriften, Kalender kathol. Richtung, Werke. Verlag „Deutsches Volkblatt", „Katholisches Sonntagsblatt", „Kathol. Volks- u. Hauskalender". Gegr. 1/I. 1876. (S.A. 41641—43. — TA.: Schwabenverlag Stuttgart. — Württ. Vereinsbank, Fil. der Deutschen Bank; Württ. Landwirtschaftsbank G. m. b. H. — Stuttgart 4559.) Direktor: Josef Brachat. Zweigniederlassungen in **Aalen,** Buchdr., Buchh., Schreibw., Büroartikel. Geschäftsf.: Prokurist Rauneker. **Ellwangen** a. I., Buchdruckerei u. Zeitungsverlag. *Volckmar.*

Schwäbische Bücherstube Schneider u. Truckenmüller, Stuttgart, Charlottenstr. 1. Spez.: Moderne Literatur, Jugendschriften u. Bilderbücher, Jugendbewegung, Pädagogik, Geschichte, Politik, Wirtschaft, Psychologie, Philosophie, Anthroposophie, Architektur, Lehrmittel. Gegr. 15/VII. 1925. (S. A. 25034. — TA.: Schwäbische Bücherstube Stuttgart Charlottenstr. — Städt. Girokasse; Bankhaus Stammer. — 12266.) Inh.: Fritz Schneider u. Georg Truckenmüller. w. *Wagner.*

Schwäbische Tagwacht G. m. b. H., Stuttgart, Friedrichstr. 13. Buchdr., Zeitungsverl. u. Buchh. Gegr. 2/XI. 1908. (S.-A. 23851/53. — 7—1/27. — TA.: Tagwacht Stuttgart. — †† Württemb. Vereinsbank; Städt. Girokasse. — 9844.) Geschäftsf.: Otto Härle. Stellvertr. Geschäftsf.: Willy Herrmann. w. *F. E. Fischer.*

Schwäbische Verlags-A.-G.: Deutsche Buchhandlung, Temesvár.

Schwaedt, Arthur, Wiesbaden, Rheinstr. 43. Buch-, Kunst-, Antiqh. u. Leihb. Seit 9/VII. 1906. (6089. — Nass. Landesbank. — Frankfurt [Main] 21635.) ⚓ w.

Schwager, Karl, Wien IV, Margarethenstr. 45. Musikh., Antiq. Seit Mai 1919. Gegr. 1/X. 1902. (58469.) w. *R. Forberg.*

Schwalbe jun., Walter: Eduard H. de Rot, Dessau.

Schwalbe, Karl: Kunstverlag Karl Schwalbe, Eisenach.

Schwalbe, W., Buchhandlung, Hermann Zickhardt, Emden (Ostfriesland). Buch-, Kunst- u. Musikh. Seit Febr. 1918. Gegr. 1/X. 1880. (265. — Hannover 50054.) w. *R. Hoffmann.*

Schwalbe, W., Verlag, Emden (Ostfriesland). Verlag u. Antiq. Gegr. 1/X. 1880. (265. — Deutsche Bank, Zweigstelle Emden. — Hannover 52567.)

Schwalbe, Otto: Brockhoff & Schwalbe, Mannheim.

Schwan, Elsa, Dessau, Franzstr. 7. Buch-, Kunst- u. Musikh., Antiq., Leihb., Pap.- u. Schreibw. Gegr. 1/VII. 1919. (8—7. — Landesbank.) w. *R. Hoffmann.*

Schwan, Karl, Günther & Schwan, Essen.

Schwaneberg, Carl, vorm. A. Stolberg Nachfolger, Berlin NO 18, Kl. Frankfurter Str. 8/9. Buch- u. Zeitschriften-Grosshandel. Gegr. 1887. (4799. — Deutsche Bank, Dep.-Kasse N.) Unverlangte Sendungen verbeten.

Schwanecke, H., Quedlinburg, Breite Str. 14. Verlh. Gegr. 1/IV. 1903. (503. — Berlin 19709.) **Hauptauslieferung in Leipzig.** ⚓ a. *Dörffling & Franke.*

Schwanecke, H.: Chr. Fr. Vieweg's Sort.-Buchh., (H. Schwanecke), Quedlinburg.

Schwaner, Wilhelm: Volkserzieher-Buchh.; Volkserzieher-Verlag, Berlin-Schlachtensee.

Schwann, L., Druckerei und Verlag, Düsseldorf, Charlottenstr. 80/86, Oststr. 82 u. Immermannstr. 21. Spez.: Pädagogik u. Schulbücher für Volks-, Mittel- u. Höhere Schulen sowie Fortbildungs- u. Berufsschulen, Kath. Theologie u. Kirchenmusik, Kunst und Literatur der Rheinlande, Rechts- u. Staatswissenschaft, Formular-Lager für Behörden. Adressbuch für die Stadt und den Landkreis Düsseldorf. Hand-, Maschinensatz, Schriftgiesserei, Buch-, Stein-, Offset- u. Kupfertiefdr. Kartogr., Lithogr. u. Reprod.-Anstalt, Gross-Buchbinderei. Gegr. 1/XI. 1821 in Neuss. Seit 1/VII. 1877 in Düsseldorf. (10866, 10867, 10868, 10869. — 8—4 1/2. — TA.: Schwann Düsseldorf. — Reichsbank. — Köln 38643.) Inh.: Eine Kommanditgesellsch. Persönl. haft. Gesellsch.: Dr. Hanns Georg Francken, s. 1/XII. 1919. Ges.-Prokur.: Heinrich Engels, Hermann Jensch. — Ich liefere direkt mit 1/1 Portober. nur an Firmen, mit denen ich Rechnung führe,

an andere nur, wenn Nachnahme gestattet oder Betrag vorher eingesandt wird.

NB. In Leipzig werden bar ausgeliefert: Die „Praeparationen zu den Schulklassikern", ebenso in Breslau durch das Schlesische Vereinssortiment, in Berlin durch Berliner Kommissionsbuchh., in Leipzig durch Koehler & Volckmar A.-G. & Co., in Stuttgart durch Koch, Neff & Oetinger und in Wien durch M. Perles. Neuigkeiten, mit Ausnahme Schulbücher, kommen in Leipzig ebenfalls zur Bar-Auslieferung.

⚓ at. *Bernh. Hermann & G. E. Schulze.*

⊛**Schwantes, Bruno, Schwedt.** Leihbücherei u. Buchvertrieb, Staatl. Lotterieeinnahme. Gegr. Febr. 1922. (🛏 2. — 👁 Berlin 131402.) Unverlangte Sendungen verbeten. w. *Brauns.*

Schwanz, Leo, Radevormwald (Kr. Lennep), Kaiserstr. 57. Buch-, Kunst-, Papier- u. Schreibwh. Seit 1/X. 1918. Gegr. 1856. (🛏 84. — 👁 Köln 70918.) w. *Streller.*

Schwarck Söhne, Johann, Wilster (Holst.). Buchh. u. Buchdr. Gegr. 1819. **Auslieferung nur vom Verlagsort.** w. *Streller.*

Schwartz, Otto: Verlag u. Buchdruckerei, Berlin.

Schwartz, S., Mitinh.: Libraria „Universala" Alcalay & Co., Bukarest.

⊛Schwartz, Friedrich, Mitinh.: J. F. Lehmann's Verlag, München.

⊛Schwartz, Rudolf: Schulzesche Hofbuchdr. u. Verlbh., Rudolf Schwartz, Oldenburg (Oldenbg.).

Schwartz, Dr. E., Geschäftsf.: A. Mieck Verlh., G. m. b. H., Prenzlau.

Schwartz, Rechtsanwalt Dr. Emil, Geschäftsf.: Buchhandlung der Templiner Tageszeitung, G. m. b. H., Templin.

Schwartzkopff, Aug., & Co., Lötzen, Angerburger Str. 2. Buch- u. Paph., Buchb. Gegr. 1891. (🛏 250.) Inh.: Frau Luise Kasper, s. Okt. 1917. w. *Volckmar.*

*Schwarz, Ignatz, Direktor: Internationale Verkehrs-Zeitung u. Ankündigungs-Bureau A.-G., Agram.

Schwarz, Armin H.: Verlagsanstalt „Napredak", Belgrad.

⊛**Schwarz, Richard, Berlin** W 8, Jägerstr. 61. Landkh. Geogr. Verlag. Gegr. 1/I. 1903. (🛏 A 6 Merkur 8979. — 👁 16011.) Inh.: Wwe. Agnes Schwarz geb. Urbach u. Angehörige in ungeteilter Erbengemeinschaft. Mitgl. d. Bv.: ⊛Dr. Arnold Richard Schwarz.

⊛Schwarz, Dr. Walter, Geschäftsf.: Pyramidenverlag Dr. Schwarz & Co. G. m. b. H., Berlin.

Schwarz, Felix, Gen.-Direktor: Athenaeum, Verlags- u. Druckerei-A.-G., Budapest.

Schwarz, Arnold, Geschäftsf.: „Eminescu" G. m. b. H., Czernowitz [Cernăuți] (Rumän.).

⊛**Schwarz, Hans, Greiz.** Sortbh. Leihbibl. Zeitschr.-Vertrieb. Zweigst. d. Leipzig. Nst. Nachr. (🛏 3601. — 👁 Leipzig 45132.) Nachn. bleiben uneingelöst. w. *Fleischer.*

⊛**Schwarz, Margarethe, Buchhandlung, Halle** (Saale), Merseburger Str. 161. Buch-, Pap.- u. Schreibwh. Gegr. 1/VII. 1905. (🛏 24873. — 👁 Erfurt 12293.) Inh.: ⊛Frau Margarethe Pfeffer geb. Schwarz. w. *Volckmar.*

Schwarz, A.: Fr. Röger's Nachf. A. Schwarz, Heilbronn.

Schwarz, G., u. M. Schwarz Geschäftsf.: Weihland-Verlag G. m. b. H., Hellerau.

Schwarz, Carl, vorm. Paul Schulze's Buchhandlung, Ilmenau, Lindenstr. 15. Seit 1/III. 1913. Gegr. Okt. 1863. w. *Volckmar.*

Schwarz, Vilko: Gust. Neuberg, Kroat. Kreuz.

⊛Schwarz, Ad. Ed.: Thalacker & Schwarz, Leipzig.

Schwarz, Frau Martha, Mitinh.: Bernh. Liebisch, Leipzig.

⊛**Schwarz, J. Adolf, Lindenberg** (Allgäu). Buch-, Kunst- u. Musikh., Schreibw., Buch- u. Kunstdr. Gegr. 1/VII. 1899. (🛏 39. — 👁 München 4622.) w. *Thomas Komm. Gesch.*

⊛**Schwarz, Carl, Oedenburg** [Sopron] (Ungarn). Buch-, Kunst-, Musik.- u. Paph. Seit 15/VII. 1876. Gegr. 1817. (👁 Budapest 242; Leipzig 91321.) Inh.: ⊛Carl Schwarz sen. u. (s. 1/IV. 1921) Carl Schwarz jr. — Komm.: Budapest, Gebr. Revai; Wien, Arnold. w. *Haessel.*

Schwarz, Herb.: Jul. Meyer Nachf. Inh. H. Schwarz, Westerland-Sylt.

⊛Schwarz, Direktor Felix, Prokur.: A. Hartleben, Wien.

Schwarz, Heinrich, Mitinh.: Verlag Wiener Handarbeit, Wien.

⊛**Schwarz, Dr. Ignaz, Wien** I, Habsburgergasse 3, part. u. Unterteilung. Buch- u. Kunst-Ant., Auktionsinstitut, Verlag. Gegr. Nov. 1917. (🛏 78605. — TA.: Schwarzkunst Wien. — Ⓜ Nied.-Österr. Eskompte-Ges., Wien; Dresdner Bank, Berlin. — 👁 164167.) Inh.: ⊛Frau Grete Schwarz. Erbittet Bücher-, Kupferstich- und Auktionskataloge direkt per Post. Angebote von Seltenheiten (alte Drucke, alte Medizin, Handschriften, Autographen etc.), ferner auf Wien, Österreich u. Ungarn bezüglichen Büchern, Kupferstichen, Zeichnungen, Bildern etc. erwünscht.

⊛Schwarz, R.: Geschäftsf.: Verlag für Fachliteratur, G. m. b. H., Wien u. Berlin.

Schwarz, Theodor Wilhelm, Wunstorf (Hannover). Buch-, Kunst- u. Musikh., Gegr. 1/VII. 1899. (7½—7. — 👁 Hannover 13725.) Inh.: Frau Hedwig Schwarz, s. 1/V. 1913. Unverlangte Sendungen gehen unter Spesennachnahme zurück. w. *Cnobloch.*

Schwarz Nachf., Otto, Schwetzingen. Buch-, Kunst-, Musik.-, Schreibw.- u. Papierh., Kunstverlag. Gegr. Febr. 1891. (👁 Karlsruhe 3499.) Inh.: M. u. E. Wilhelm. Bei Expeditionsverhinderung stets sofort Nachricht auf Postkarte erbeten. — Komm.: Stuttgart, Koch, Neff & Oetinger. w. *Volckmar.*

Schwarzbeck, Leo, vorm. F. A. Graf's Buchh., Gunzenhausen. Buch- u. Musikh. Seit 1/I. 1906. (7—7. — Ⓜ Bayer. Vereinsbank, Filiale Gunzenhausen. — Nürnberg 10112.) w. *Brockhaus.*

⊛**Schwarze, Wilhelm A., Verlagsbuchhandlung, Dresden-N.,** Glacisstr. 6. Gegr. 1/II. 1906. (⊶ 57226. — TA.: Schwarzes Verlag Dresden. — Ⓜ†† Deutsche Bank, Dep.-Kasse B, Dresden-N. — Dresden 11428; Wien 156641; Prag 501547; Zürich VIII 7476.) ⚓at. *Maier.*

⊛Schwarze, Wilhelm August: Alfred Langkammer, Dresden.

⊛**Schwarzeck-Verlag, G. m. b. H., Dresden-N 6,** Leipziger Str. 11. Buch- u. Zeitschr.-Verl. Spez.: Chemie, Pharmazie, Medizin u. Drogenkunde. Gegr. 23/I. 1922. (⊶ 56064. — Ⓜ Dresdner Bank, Dresden. — 20310.) Geschäftsf.: ⊛Richard Bausch u. ⊛Johannes Starke. Prokur.: Georg Nowak. ⚓a. *Herbig.*

Schwarzenberg, Josef: Dietrich & Cie., Brüssel.

Schwarzenberger, Curt, Geschäftsf.: J. G. Holtzwarts Nachf. G. m. b. H., Frankfurt (Main).

Schwarzschild, Leopold, Geschäftsf.: Tagebuchverlag G. m. b. H., Berlin.

⊛Schwarzschild, Dr. Siegfried Mitinh.: Max Ziegert, Frankfurt (Main).

⊛**Schwarz-Verlag, Wien** VI, Mariahilfer Str. 31. Verlagsbh. u. Zeitschriftenverlag. Gegr. 1/X. 1898. (⊶ 8147. — Ⓜ Anglo-Austrian Bank, Wien. — Wien 131140.) Inh.: ⊛Heinrich Schwarz. Geschäftsl.: Hans u. Paul Schwarz. Verlag der Schwarz' Handbücher und Schwarz' Lebensbücher. Ausführliche Verlagsverzeichnisse auf Verlangen. — Komm. a. Wien: Moritz Perles. a. *Maier.*

***Schwedischer Buchexport** (vormals Adolf Bonnier), **Stockholm** Ö., Sturegatan 8. Gegr. 11/VIII. 1827. (TA.: Sandbergs Bokhandel.) Inh.: *A.-B. Sandbergs Bokhandel, s. 15/IV. 1909. Liefert schnell und billig schwedisches Sortiment, direkt mit 1/1 Portoberechnung. w. *Koehler.*

⊛⚸**Schwedlers Bücher- und Notenladen, Reichenberg** (Böhmen). Bücher- u. Noten-Antiq. u. Sort. Zeitschriften-Lesezirkel. Versand, Konzertdirektion. Gegr. 20/I. 1883. (⊶ 484. — Ⓜ Böhmischer Bankverein, Reichenberg. — Leipzig 89274; Prag 46550.) Inh.: ⊛⚸Julius Schwedler, s. 1914. Unverlangte Sendungen gehen unter Spesennachnahme zurück. Lieferung mit Remissionsrecht bedingt Anerkennung der nächstjährigen Ostermesse als Rückgabetermin. w. *H. Schultze.*

⊛⚸**Schweers & Haake, Bremen,** Humboldtstr. 64. Musik.-Verl. Gegr. Febr. 1892. (⊶ Hansa 541. — Ⓜ Deutsche Bank, Fil. Bremen. — Hamburg 29642.) Inh.: ⊛⚸Johann Georg Friedrich Wilhelm Dencker, s. 15/III. 1909. Prokur.: Ludw. Ottilige. Liefern direkt mit 1/1 Portoberechnung. Unverlangte Sendungen verbeten. **Vollständige Auslieferung in Leipzig.** ⚓a. *Steinacker.*

Schweichhart, J., Mitinh.: Volksbuchhandlung Franz Kögler & Co., Bodenbach.

Schweickhardt, C.: St. Johannis-Druckerei, C. Schweickhardt, Dinglingen.

Schweighöfer, Wilhelm, (vorm. G. Schweighöfer), **Usingen,** Wilhelmystr. 3. Buch-, Musik.-, Papier- u. Schreibmath. nebst Buchb. Gegr. 1855. w. *Cnobloch.*

⊛**Schweighöfer & Husen, Bochum,** Bongardstr. 30. Buch- u. Kunsth. Gegr. 20/VII. 1920. (⊶ 3879. — Ⓜ Dresdner Bank, Fil. Bochum; Westfalenbank A.-G., Bochum. — Dortmund 17538.) Inh.: ⊛Frau Else Schweighöfer geb. Brede u. ⊛Fritz Husen. Unverlangte Sendungen gehen unter Spesennachnahme zurück. w. *Volckmar.*

Schweiss, August, Freiburg (Breisgau). Bad. Hofbuch- u. Hofkunsth., Buchh. für Wissenschaft u. Kunst. w. *Fleischer.*

⊛**Schweitzer, Ignaz, Aachen,** Hindenburgstr. 90. Verlbh., Sort. Spez.: Kathol. Theologie, Schöne u. wissenschaftliche Lit. Seit Nov. 1872. Gegr. 1871. (⊶ 24959. — Ⓜ†† Aachener Städt. Sparkasse. — Köln 85976.) Alleininh.: ⊛Frau Dipl.-Ing. R. Spolders, Elisabeth geb. Schweitzer s. 1/IV. 1927. Unverlangte Sendungen verbeten. **Verlags-Auslieferung nur in Aachen.** ⚓w. *Brauns.*

Schweitzer, Maria, Aachen, Franzstr. 113. Buch- u. Schreibwh. Seit 1/II. 1918. Inh.: Frau Carl Ledermann. w. *Brauns.*

⊛**Schweitzer, Ignaz, Buchhandlung am Englischen Garten — Sortiment u. Antiquariat —, München,** Königinstr. 43, Ecke Veterinärstr. Gegr. 1/XII. 1918. (⊶ 30847. — Ⓜ Bayr. Hyp.- u. Wechsel-Bank, München. — 12574.) Inh.: ⊛Therese Milz u. Gertrud Metzger, s. 15/IX. 1927. Monatliche neue Antiquariatsangebote. w. *Brauns.*

⊛**Schweitzer Sortiment, J., München** 2, Ottostr. 1a. Buchh., Antiq. u. Mietbücherei f. Rechts-, Staats-, Steuer- u. Handelswissenschaften. Gegr. 1868. (⊶ 51101. — TA.: Schweitzer Sortiment München. — Ⓜ†† Bayer. Vereinsbank, München; Schweiz. Volksbank, Bern, Konto Nr. 6775. — 172.) Inh.: ⊛Arthur Sellier sen., s. 1/IV. 1893, ⊛Arthur L. Sellier jun., s. 17/I. 1919, ⊛Robert Sellier, s. 17/I. 1919, ⊛Karl Seitz, s. 1/VII. 1919. Prokur.: Georg Blendl. Rundschreiben, Prospekte, Antiquariatskataloge über rechts- u. staatsw. Werke in 2 Ex. direkt erbeten. ⚓w. *Wagner.*

⊛**Schweitzer Verlag, J., München** NW 2, Ottostr. 1a, **Berlin** SW 68, Schützenstr. 29/30 u. **Leipzig** C 1, Königstr. 9/11. Verlh. f. Rechts- u. Staatswissenschaften. Gegr. 1885. (⊶ München 51101. — TA.: Schweitzer Verlag München. — Ⓜ†† Bayer. Vereinsbank, München; Schweiz. Volksbank, Bern, Konto Nr. 6775. — München 123.) Inh.: ⊛Arthur Sellier sen., s. 1/VI. 1898, ⊛Arthur L. Sellier jun., s. 17/I. 1919, ⊛Robert Sellier, s. 17/I. 1919, ⊛J. G. Auer, s. 1/VII. 1919. In Berlin wird der in Norddeutschland gangbare Verlag, aber nur fest oder bar, ausgeliefert. ⚓at. *Wagner.*

⊛Schweitzer, P., Nachf. Beyer & Frommer, Breslau V, Tauentzienplatz 9, pt. u. I. Buchhandlung. Mod. Antiquariat. Gegr. 1888. (⌁ Ohle 307. — ⌔ 1544.) Inh.: ⊛Adolf Beyer u. ⊛Paul Frommer. Unverlangte Sendungen verbeten. *Volckmar.*

⊛Schweizer, Dr. Victor: Johannes Baum Verlag, Pfullingen.

Schweizer Bergland-Verlag, Chur u. **Leipzig.** Buchverlag. Gegr. 1/X. 1924. (⌁ 31. — TA.: Berglandverlag. — Ⓜ Bank für Graubünden, Chur. — ⌔ X/1391.) Inh.: Eine Genossenschaft. Präsid.: Redaktor Hermann Aellen. a. *Brockhaus.*

⊛Schweizer Heimatkunst-Verlag, Weinfelden (Schweiz). Seit 1/IV. 1916. Verwaltung: Präs.: ⊛F. W. Neuenschwander, Weinfelden. a. *Koehler.*

⊛Schweizer & Co. G. m. b. H., Pfullingen. Verl.- u. Exportbh. Gegr. 26/X. 1903. (⌁ 1234. — ⌔ Stuttgart 23400.) Geschäftsf.: ⊛Dr. V. Schweizer. a. *Brauns.*

Schweizer-Gimmi, J., Flawil (Schweiz). Buchh. w. *Cnobloch.*

⊛Schweizerbart'sche Verlagsbuchh., E., (Erwin Nägele), **G. m. b. H., Stuttgart,** Johannesstr. 3a. Spez.: Beschreib. Naturwiss. Gegr. 1826. (⌁ 60270. — Ⓜ†† Direction der Disconto-Ges., Filiale Stuttgart. — ⌔ 14981.) Geschäftsf.: Frau Elisabeth Nägele Wwe. u. ⊛Walter Obermiller. Bevollm.: Julius Bock. Sendungen nach Leipzig Dienstags u. Freitags. ⚓ *Steinacker.*

Schweizerisches Antiquariat, Zürich siehe Albert Raustein, Schweizerisches Antiquariat, Zürich (Schweiz).

Schweiz. Druck- u. Verlagshaus, Zürich (Schweiz), Reinhardstr. 7. Seit 8/IX. 1907. (⌁ Hottingen 5403. — 8—12, 2—6. — Ⓜ Leu & Comp., Zürich. — ⌔ VIII 6761.) Inh.: Eine Genossenschaft. at. *Fernau.*

⊛Schweizerisches Vereins-Sortiment, G. m. b. H., Olten (Schweiz). Gegr. 25/VI. 1882. (⌁ 123. — TA.: Sortiment Olten. — ⌔ V b, 107; Karlsruhe 70187.) Präs.: ⊛Herbert Lang, Bern. Vizepräs.: ⊛C. Langlois, Burgdorf, ⊛Ch. Eggimann, Genf, ⊛Adolf Bürdeke, Zürich u. O. Henrich, St. Gallen. Bevollm. Geschäftsf.: ⊛Rud. Marschner. Erbittet Rundschreiben mit direkter Post u. womöglich vor der allgemeinen Versendung. Verlag des (schweiz.) Weihnachts- u. Neujahrs-Katalogs (Auflage 78000). — Komm.: Stuttgart, Koch, Neff & Oetinger. ⚓ w. *Fleischer.*

⊛Schweizer-Spiegel Verlag, Guggenbühl & Huber, Zürich (Schweiz), Storchengasse 16. Buch- u. Zeitschriftenverlag. Gegr. 15/V. 1925. (⌁ Selnau 9322. — Ⓜ Schweizerische Kreditanstalt, Zürich. — ⌔ VIII 9419.) Inh.: Dr. Adolf Guggenbühl u. ⊛Dr. Fortunat Huber.

Schwender, Franz, Geschäftsf.: Jugendwerk, Mannheim G. m. b. H., Mannheim.

⊛Schwentner, L., Laibach [Ljubljana] (Jugoslavien), Prešernova ul. 3. Sort.-, Verl.-, Kunst- u. Musikh. Gegr. 15/V. 1898. (⌁ 73.— Ⓜ Laibacher Kreditbank; Deutsche Bank, Berlin. — ⌔ Laibach [Ljubljana] 10665; Wien 17483.) Liefert direkt mit 1/1 Portober. (Faktur über Leipzig). Unverlangte Novasendungen gehen mit Spesennachnahme zurück. w. *R. Hoffmann.*

⊛Schwerdt Nachf., Carl, Römhild. Buch-, Kunst-, Musik.-, Schreib- u. Paph., Buchdr., Buchb., Anzeigen-Annahme. Gegr. 1862. (⌁ 17. — ⌔ Erfurt 2947.) Inh.: ⊛Carl Witzmann. *Kommissionshaus.*

⊛Schwerdtfeger, Karl, u. Wilh. Schwerdtfeger, Geschäftsf.: Helmke & Co., G. m. b. H., Hildesheim.

Schwerdtfeger, Hermann, Wesermünde-Geestemünde. Buchh. Inh.: Hermann Schwerdtfeger u. (s. 1/X. 1923) Martin Jacobi. Unverlangte Sendungen gehen unter Spesennachnahme zurück. w. *Streller.*

⊛Schwerdtfeger, E. A., & Co. A.-G., Berlin N 65, Reinickendorfer Str. 96. Kunstverlag, Steindr., Buchb. Gegr. 1893. (⌁ Moabit 8953. — TA.: Easkarte. — Ⓜ Gebr. Arnhold, Berlin, Französische Str.) Direktoren: Alfred Wolff, ⊛William Wolff u. Julius Oppenheim.

⊛Schwerdtner, Richard: Berthold & Schwerdtner, Stuttgart.

⊛Schwerfeld, Walter, Prokur.: Hagener Verlagshandlung G. m. b. H., Hagen.

Schwers, Paul: Verlag der Allgemeinen Musik-Zeitung, Berlin-Schöneberg.

⊛Schwertfeger, Hans, Prokur.: Knud Beuck, Kiel.

Schwert-Verlag, Solingen, Kaiserstr. 129. Buchverlag. (⌁ 3065. — TA.: Schwertverlag Solingen. — Ⓜ Deutsche Bank; Städt. Sparkasse Solingen Kto. Nr. 2932. — ⌔ Köln 20333.) Inh.: Adolf Bäcker u. Chefredakteur Carl Müller-Sohler. a. *Staackmann.*

⊛Schwetschke, C. A., & Sohn, Berlin W 30, Freisinger Str. 5a. Verlh. Versandbh. Gegr. 1/VII. 1729 in Halle (Saale), 1851 bis 1897 in Braunschweig. (⌁ Lützow 7115. — TA.: Schwetschke 7115 Berlinlützow. — ⌔ Berlin 39432; Wien 156754; Prag 61661.) Inh.: ⊛Oscar Klebinder, s. 15/VI. 1915. at. *Volckmar.*

⊛Schweyer, Joseph, Verlag, Grünwald (Oberbayern). Gegr. 1/VII. 1921. (⌁ 14. — Ⓜ Bayer. Vereinsb. — ⌔ München 35183.) at. *Koehler.*

⊛Schweyer, Joseph: Hesperos-Verlag Joseph Schweyer, Grünwald (Oberbayern); Ludwig Höfling, Buchh. u. Antiq., München.

Schwieck, A., Leipzig C 1, Lange Str. 29 part. Musik- u. Buchverlag, Sort. u. Ant. Gegr. 1/X. 1891. (TA.: Schwieck Leipzig.) n.

Schwier, Karl, & Co., Leipzig C 1, Dittrichring 1. Verlag. (⌁ 13729. — TA.: Schwier & Co. Leipzig.) Inh.: Herm. Eisenschmidt.

Schwinn, Kilian: Büchervertrieb „Mich lesen alle“ (Miléa), Kilian Schwinn, Leipzig.

Schwitters, Kurt, Mitinh.: Aposs-Verlag, Hannover.

⊛**Schworella & Heick, Wien** I, Fichtegasse 1a. Buchverlag. Gegr. 23/IV. 1886. (⌯ Wien 179510; Berlin 122306; Prag 78656.) Inh.: ⊛Dr. G. Gutwillig. **Barauslieferung auch in Leipzig.** a. *Volckmar.*

Scipio, R., Nachf., Gelsenkirchen. Buchh. Seit 1/XI. 1866. Gegr. 1/X. 1831. Inh.: Hermann Rechtenbach. Unverlangte Sendungen verbeten. ⚓ *Kommissionshaus.*

⊛**Scriba's Buchh., C., Friedberg** (Hessen). Gegr. 1/III. 1852. (⌯ 4306. — ⌯ Frankfurt [Main] 16727.) Inh.: ⊛Fritz Scriba, s. 1/II. 1923. Prokur.: Frau Ella Scriba. w. *Brockhaus.*

⊛Scriba, Theodor, u. Frau D. Scriba geb. Peuser: W. Peuser, Hamburg.

⊛**Sebald, U. E., Graph. Kunst- u. Verlags-A. G., Nürnberg,** Panierplatz 9. Buchdr. u. Verlag. Gegr. 1/VII. 1924. (⌯ 21186/88. — TA.: Sebaldag. — ⌯ 35613.) Direktor: ⊛E. Kern. **Lieferung ab Leipzig u. Nürnberg.** at. *Volckmar.*

⊛**Sebaldus-Verlag G. m. b. H., Nürnberg,** Luitpoldstr. 5. Verlagsbuchh. Zeitungsverl. Akzidenzdr. Gegr. 1910. (⌯ S. 21981. — TA.: Sebaldusverlag. — ⓑ Bayer. Staatsbank, Nürnberg; Commerz- u. Privat-Bank. — ⌯ 3818.) Geschäftsf.: ⊛Direkt. Balthasar Moeckel. Ges.-Prokur.: Anna Schäffler u. Paul Ludwig Kastl. a. *Maier.*

Sebastian, Hermann: Bücher- u. Zeitschriftenvertrieb, Dresden.

⚷**Sebbesse, Otto, Bonn,** Neutor 8. Musikh. Gegr. 1/IV. 1914. (⌯ 1523. — ⓑ Städtische Sparkasse, Bonn. — ⌯ Köln 79243.) w. *Simrock.*

Šebestík, Vojtěch, Olmütz [Olomouc] (Tschechosl. Rep.). Buchh. Gegr. 1/XII. 1920. Ph.-Bh.-Konzession 14/IV. 1921. (⌯ Prag 7508.) Erbittet direkt Prospekte in 2 Expl., speziell über Neuerscheinungen v. Reiseführern, Elektrotechnik, Handelsliteratur, Radio und Landwirtsch. Literatur. Unverlangte Sendung. verbeten. — Komm.: Prag, Družstvo českých knihkupců. w. *Fleischer.*

⊛Sebestyen, Arnold, Direktor: Az Est Ungarische Zeitungsadministration A.-G., Abt. Ungar. Buchh., Budapest.

⊛Sedlmayr, Direktor Dr., 1. Vorstand u. Oberleitung: Süddeutsche Verlagsanstalt Ulm e. G. m. b. H., Ulm a. D.

⊛Seebach, Ernst: Ernst Walter, Inh. Ernst Seebach, Nürnberg.

Seeber Succ., B., Florenz siehe Libreria Seeber, Florenz.

Seeburg, Johannes, Leipzig C 1, Heinrichstr. 8, II. Buch- u. Zeitschriftenh. w. *F. E. Fischer.*

Seeburg, Theodor, Leipzig N 24, Emil Schubertstr. 10, II. Buch- u. Zeitschriftenh. Gegr. 1/IX. 1900. w. *Kommissionshaus.*

Seeburg, Theodor, Vorstandsmitgl.: Kommissionshaus deutscher Buch- und Zeitschriftenhändler e. G. m. b. H., Leipzig.

⊛**Seedienst-Verlag, Hamburg** 1, Speersort 11. Verlh. (⌯ Hansa 4258 u. Merkur 6132. — ⌯ 4376.) Inh.: ⊛Dr. jur. Hermann Hartmeyer.

⊛Seegelken, Wilhelm: H. Lindemann, Hannover.

Seeger, C. M. L., Berlin-Grünau. Verlh. Seit Mai 1893. (ⓑ Deutsche Bank, Berlin, Dep.-Kasse F.) *O. Klemm.*

Seeger, Alfred, St. Gallen (Schweiz), Theaterplatz. Piano- u. Musikhaus, Musikh. w. *R. Forberg.*

⊛Seeger, Oskar, Geschäftsf.: Humboldt-Buchhandlung, G. m. b. H., Stuttgart.

⊛**„Seekarte“ G. m. b. H., Bremen,** Contrescarpe 206-207. Land-, Seekarten- u. Buchhandl. Gegr. März 1919. (⌯ Roland 4431. — ⓑ J. F. Schröder Bank, Bremen.) Geschäftsf.: ⊛Kapitän August Dammeyer. Unverlangte Sendungen verbeten. w. *Koehler.*

⊛⚷**Seel's Nachf., C.,** (Moritz Weidenbach), **Dillenburg.** Buch-, Kunst- u. Musikh. Seit 1/I. 1897. Gegr. 12/IV. 1839. (⌯ 195. — ⓑ Nass. Landesbank. — ⌯ Frankfurt [Main] 21065.) Inh.: ⊛⚷Moritz Weidenbach, s. 1/I. 1897. ⚓ w. *Volckmar.*

Seele, Otto, Leipzig C 1, Sidonienstr. 38. Spezial-Verlag für Xylophon-Musikalien.

Seelig, J. H., & Zoon, Bandoeng (Niederl.-Indien), Braga 19. Buch- u. Musikh. Gegr. Ostern 1904. (TA.: Seeligzoon.) Inh.: P. J. Seelig, s. 1908. Geschäftsf.: F. Alexander, E. Gottschalk, J. Wöhe, E. v. d. Broeke u. J. v. d. Houten. a. *Hug & Co.*

⊛**Seeliger, Franz, Buchhandlung und Antiquariat, Berlin** W 62, Nettelbeckstr. 22. Spez.: Bibliophil. Lit., Schöne Lit., Kunst. Gegr. Juli 1897. (⌯ Lützow 1399. — 9—7. — ⓑ†† Deutsche Bank, Dep.-Kasse M. — ⌯ 5649.) ⚓ w.

⊛Seeliger, Franz: W. Prausnitz, Buch- u. Kunsth., Berlin.

⚷**Seeliger, Berthold, Kreuzburg** (Oberschl.). Buch-, Musik- u. Paph. Gegr. 1/XII. 1889. (ⓑ Girokonto Kreissparkasse Nr. 517. — ⌯ Breslau 21772.) ⚓ w. *O. Klemm.*

⊛Seeliger, Dr. jur. Karl, Vorstand: Lühe & Co., Leipzig.

Seeliger, Richard, Neutomischel [Nowy Tomyśl] (Polen). Buchh. Gegr. 15/IX. 1898. (⌯ 35.) w. *Busch.*

⚷**Seeling, J. G., Dresden**-N., Obergraben 8. Musikalienverl. u. -Sortiment, Instr.- u. Saitenh. Gegr. Sept. 1872. (⌯ 51341. — ⌯ 2916.) Inh.: ⚷Max Seeling. a. w. *Fleischer.*

⊛Seemann, Siegfried, Akademische Buchhandlung, Antiquariat u. Verlag, Berlin NW 6, Karlstr. 18. Spez.: Medizin u. Naturwiss. Gegr. 1/X. 1910. (⊶ Norden 9610. — 9—7. — ⓜ Dresdner Bank, Filiale L, Chausseestr. 130. — ⟲ 33945.) Dienstags Sendung nach Leipzig. Für Zuweisung medizinischer, naturwissenschaftlicher u. literarisch wertvoller Bibliotheken zahle hohe Provision. ⚓ w. *Volckmar.*

Seemann, H., Köln 1, Neumarkt 18. Buchhandlung. (⟲ 59743.) Inh.: Hans Seemann. w. *Volckmar.*

⊛Seemann, E. A., Leipzig C 1, Hospitalstr. 11a. Buch- u. Kunst-Verlag. Spez.: Kunst, Kunstgeschichte, Kunstgewerbe. Graph. Anstalt, Rahmerei, Lichtbildanstalt. Gegr. 1/XII. 1858 (s. 15/VIII. 1861 in Leipzig). (⊶ 64426. — 8—5. — TA.: Kunstseman. — ⓜ†† Commerz- u. Privat-Bank, Fil. Leipzig, Abteil. Johannisplatz. — ⟲ 51951.) Inh.: ⊛Dr. h. c. Gustav Kirstein, s. 1899, u. ⊛Elert Seemann, s. 1/XI. 1923. Ges.-Prokur.: Paul Brückner u. Hans Kempert. Direkt Verlangtes nur an solche Firmen, mit denen ich in geordn. Rechnungsverkehr stehe u. nur mit voller Portoberechnung. ⚓

Seemann, Erich, Geschäftsf.: Ernst Hedrich Nachf. G. m. b. H., Leipzig.

⊛Seemann, Herm. Ernst Albr.: Woerl's Reisebücher-Verlag; Geschäftsf.: Ernst Hedrich Nachf. G. m. b. H., Leipzig.

Seemann, Reinhold R.: Rheinischer Bild- und Buchversand, Neuwied (Rhein).

Seemann, R. R., vorm. P. Worringer, **Neuwied,** Hermannstr. 4. Buch- u. Kunsthandl. Hauptagentur der Kölnischen Zeitung für den Kreis Neuwied. Gegr. 1/XII. 1924. (⊶ 3409. — TA.: Seemann Neuwiedrhein. — ⓜ A. Schaaffhausen'scher Bankverein, Fil. Neuwied; Kreissparkasse Neuwied Kto. 977. — ⟲ Köln 66767.) Werbematerial von Neuerscheinungen aller Gebiete direkt erbeten. w. *Berhh. Hermann & G. E. Schulze.*

(Seemann & Co., Leipzig. In Konkurs s. 24/XI. 1927. [Vgl. Börsenbl. 1927 Nr. 276.])

Seemeyer, Adolf, Geschäftsf.: Sachse & Heinzelmann, G. m. b. H., Hannover.

„See-Verlag" (H. Schneider), **Buch- u. Kunsthandlung, Höchst** b. Bregenz (Vorarlberg). Gegr. 1924. (⊶ 17. — ⓜ Sparkassa, Höchst (Vorarlberg); Sparkassa Au [Rheintal], Kant. St. Gallen. — ⟲ München 5523; Wien 70105; St. Gallen IX/114.) Liefert direkt mit 1/1 Portoberechnung. **Auslieferung in Leipzig u. vom Verlagsort.** a.w. *Wagner.*

See-Verlag, G. m. b. H., Konstanz (Baden). Gegr. 1922. (⊶ 961. — TA.: Seeverlag. — ⟲ Karlsruhe [Bad.] 41017.) Geschäftsf.: Willy Küsters. ⚓ a. *Cnobloch.*

Seewald, Emil, (Martha Seewald), **Teplitz-Schönau** (Böhmen), Lange Gasse 30. Buch-, Kunst- u. Musikh. nebst Antiq. Gegr. 1/I. 1908. (⟲ Prag 48886.) w. *Fr. Foerster.*

⊛Segall, Alfred: Buchhandlung Segall, Berlin-Charlottenburg.

Seger, Prof. Dr. H., u. E. Cramer, Berlin siehe Tonindustrie-Zeitung, Berlin.

⊛Segler, Curt, Buch- u. Zeitungs-Vertriebs-Gesellschaft m. b. H., Hannover, Postfach 254, Herschelstr. 3a. Spez.: Zeitschriften- u. Zeitungs-Grossvertrieb, Kiosk- u. Hotelbuchh., Journal-Lesezirkel, Zeitungs-Spedition, Anzeigen-Annahme, Übernahme von Auslieferungen. Gegr. 13/I. 1911. (⊶ 27664. — 8—7. — TA.: Segler. — ⓜ†† Gottfried Herzfeld, Hannover. — ⟲ 14763.) Geschäftsf.: Frau Charlotte Segler, s. 18/I. 1918 u. ⊛Diedrich Ihmels, s. 20/X. 1917. Prokur.: Martha Bröllmann. Unverlangte Sendungen gehen unter Spesennachn. zurück. w. *Wagner.*

Seibert, Willy, Geschäftsf.: Paul Speier & Co. G. m. b. H., Berlin.

Seibig, Carl, Gelnhausen, Neue Str. 41. Buch-, Pap.- u. Schreibmath. w. *Fleischer.*

⊛Seibod, R., Wermsdorf (Bez. Leipzig). Buch- Kunst-, Lehrm.-, Musikalien- u. Paph. Gegr. 17/III. 1887. (⊶ 2. — ⓜ Wermsdorfer Bank; Girokonto, Wermsdorf [Sa.] Nr. 71. — ⟲ Leipzig 47832.) ⚓ *Kommissionshaus.*

⊛Seibt, Curt, Waldenburg (Schles.), Freiburger Str. 6. Buch-, Kunst-, Musik- u. Paph. Gegr. 7/IV. 1900. (⊶ 402. — ⓜ†† Disconto-Ges., Waldenburg; Stadtbank, Waldenburg. — ⟲ Breslau 16295.) Inh.: ⊛Frau Marg. Gertrud Seibt. w. *Staackmann.*

Seidel, Antonie, Nachf. M. Schoellmann, Berlin-Pankow, Görschstr. 9. Buch-, Papier- u. Musikh. Gegr. 1910. w.

⊛Seidel, Direktor Wilhelm, Vorstand: Bazar-A.-G., Berlin.

⊛Seidel, Ewald, Dresden-N., Schlesischer Platz 2. Buch-, Musik.- u. Kunsth., Verlag. (⊶ 17482. — ⟲ Dresden 19814.) Liefert direkt mit 1/1 Portoberechnung. w. *Staackmann.*

⊛Seidel, Ewald: Clara Kuster, Dresden-N.

Seidel, Paul, Leipzig C 1, Eilenburger Str. 32. Exportbuchh. Gegr. 11/II. 1909. (⟲ 9258.) 2 Antiqu.-Kataloge über Leipzig. n.

⊛Seidel, J. E. v., Sulzbach (Oberpfalz). Verlag, Buchh., Buchdr. Spez.: Kalender. Gegr. 16/XII. 1785. (⊶ 17. — ⓜ Bayer. Staatsbank, Sulzbach — ⟲ Nürnberg 6941.) Inh.: ⊛Andr. Wotschack, s. 27/VI. 1913. Prokur.: Frau Lina Hoernis. Handlungsbevollm.: Frl. G. Regele. — **Vollst. Auslieferg. des neueren Verlags in Leipzig.** at.w. *Kittler.*

⊛Seidel Nachf., Louis, Leipzig C 1, Windmühlenstr. 39. Buchdr., Verl. u. Sort. Gegr. 18/III. 1878. (⊶ 72576. — ⟲ 54304.) Inh.: Dr. W. Huck. Prokur.: ⊛Karl Goldammer.

⊛Seidel, L. W., & Sohn, Verlagsbuchhandlung, Wien I, Trattnerhof 1 (Graben 29). Gegr. 15/IX. 1848. (⊶ 62128. — TA.: Seidelverlag Trattnerhof Wien. — ⟲ Leipzig 20116;

Wien 9363; Prag 9363.) Inh.: ⊛Heinrich Tachauer, s. 10/X. 1900, u. Christoph Reissers Söhne, s. 22/XI. 1911. Prokur.: ⊛Fritz Meyer. Ges.-Prokur.: Josef Nechvatal. **Vollständige Auslieferung in Leipzig.** ⚓a. *Paetzel & Co.*

Seiden, A. J., Tarnów (Polen). Buch-, Kunst- u. Musikh., Leihanst. Seit 1908. Gegr. 1867. Inh.: Adolf Seiden. w. *Volckmar.*

⊛Seiderer, Frau C. verw., Seiderers Erben: J. G. Wölfle'sche Buchh., Freising.

Seidl, Hans Otto, Heidenau (Bez. Dresden), Bismarckstr. 21 (früher Dresden 24, Nossener Str. 6). Versandbuchh. Gegr. 1/III. 1911. (🖃 Heidenau 2978. — $8^1/_2$—$4^1/_2$. — 🌐 Dresden 11697.) *Maier.*

Seidl, Karl, Wien XV, Hütteldorferstr 26. Buchh., Antiq., Verlag u. Leihbibl. (Ⓜ Allgem. Deutsche Credit-Anstalt.) w.

Seidl, Leopoldine, Mitinh.: Würthle & Sohn Nachf., Wien.

⊛**Seidler, Louis, Berlin**-Neukölln, Bergstr. 42. Buch-, Pap.- u. Schreibwh., Mal- u. Zeichenutens. Gegr. 1/X. 1876. (🖃 Neukölln 981. — 🌐 27304.) Inh.: ⊛Willy Seidler, s. 1/XI. 1901. w. *Volckmar.*

Seidler, Paul, Hermsdorf b. Berlin, Frohnauer Str.. 100 Verlag, Buch- u. Kunsth., Gegr. 1902. (🌐 Berlin 52025.).

Seifarth, Max, Mitinh.: Hahn & Seifarth, Leipzig.

Seifert, Curt, Mitinh.: P. G. Caspari, Auerbach (Vogtl.).

Seifert, Frau Ch. u. A. Seifert, Mitinh.: M. & R. Zocher, Dresden.

⊛**Seifert, Otto, Grossenhain**, Meissner Str. 18. Buch-, Kunst-, Musik.- u. Schreibwh. Leihb., Antiq. Spez.: Jugendschriften, Schöne Literatur, Schulbuchhandel. Gegr. 1/X. 1895. (🖃 619. — Ⓜ Gemeinde-Giro-Verband, Grossenhain Nr. 2. — 🌐 Leipzig 21462.) Unverlangte Sendungen gehen mit Spesennachnahme zurück. ⚓w. *Koehler.*

⊛**Seifert, Henry, Hamburg** VI, Schanzenstr. 75 „Triton-Haus". Geschäftsstelle für nationale Vereine, auch Vertrieb besserer Zeitschriften u. Werke. Verlag „Die Brücke", Organ zur Verständigung zwischen Arbeitgeber u. Arbeitnehmer. Gegr. 1891. (🖃 Nordsee 3370; privat Nordsee 3339. — 8—7. — Ⓜ Commerz- u. Privat-Bank, Hamburg, Dep.-Kasse Reeperbahn. — 🌐 4064.) Inh.: ⊛Wilh. Seifert, s. 1896.

⊛Seifert, Fritz: Bücherstube Fritz Seifert, Hameln.

⊛**Seifert, Walter, Verlag, Heilbronn** (Neckar), Gartenstr. 64. (🖃 41, 338, 1277. — Ⓜ Handels- u. Gewerbebank A.-G., Heilbronn; Dresdner Bank, Geschäftsst. Heilbronn; Oberamtssparkasse Heilbronn a. N. — 🌐 Stuttgart 20586.) Inh.: ⊛Otto Weber u. Berndt Weber. Ges.-Prokur.: Erich Wendler u. Otto Fohrer. = Liefert direkt mit $^1/_1$ Portober., Barfaktur über Leipzig. = Auslieferungsstellen: Leipzig, Wilhelm Opetz; Berlin, Berliner Kommissionsbuchhandlung G. m. b. H.; Stuttgart, Koch, Neff & Oetinger G. m. b. H. & Co. — Komm.: Berlin, a. Berliner Kommissionsbh.; Stuttgart, a. Koch, Neff & Oetinger, G. m. b. H. & Co. ⚓a. *Opetz.*

Seifert, Carl, Köstritz (Thür.). Buchdr. u. Verlagsanst. Gegr. 1/XI. 1879. (🖃 210. — 🌐 Leipzig 42822.) Inh.: Frau Helene verw. Seifert geb. Foerster. Geschäftsl.: Th. Ehlers u. Max Seifert.

Seiffhart, Arthur, Geschäftsf.: Hyperion-verlag, München.

Seike, Walter, Geschäftsf.: Oskar Berendes G. m. b. H., Berlin.

Seiler, F., Dresden-N., Görlitzer Str. 11. Sort.-, Buch-, Kunst- u. Musikh., Antiq., Leihb. Seit 1904. Gegr. 1883. w. *L. Naumann.*

Seiler, Direktor Ludwig, Geschäftsf.: Lichtweg-Verlag G. m. b. H., Essen.

⊛Seiler, Paul: C. Ed. Müller's Verlbh. (Paul Seiler), Halle (Saale).

Seiler, Karl, Moys bei Görlitz, Seidenbergerstr. 59. Buch- u. Zeitschriftenh. Gegr. 1/I. 1921. (🖃 Görlitz 2752). w. *Kommissionshaus.*

Seiler & Co., Leipzig O 30, Eisenbahnstr. 75. Verlag des „Kontorfreund". (🖃 60012. — 🌐 50692.) Inh.: Frau Lisbeth verw. Seiler. *Fleischer.*

Seim, Wilh., (Inh. Karl Seim), **Grünberg** (Hessen). Buch-, Pap.- u. Lehrmh., Buchb. Gegr. 1856. (Ⓜ Vorschusskasse. — 🌐 Frankfurt [Main] 66447.) Unverlangte Sendungen verbeten, gehen mit Spesennachn. zurück. w.

⊛**Seippel, Hermann, Hamburg** 11, Kleine Johannisstr. 19. Sortiments- u. Exportbuchh. Spez.: Alpine u. Sport-Literatur, Rechts- u. Staatswiss., Reiseführer u. Schöne Lit. Seit 1/VI. 1874. Gegr. 5/II. 1869. (🖃 C 3. Centrum 6094. — 8—7. — Ⓜ Deutsche Bank, Fil. Hamburg. — 🌐 Hamburg 25522.) Inh.: ⊛Hermann Behre, Handelsrichter. Prokur.: Frl. H. Seippel, R. Schulz, Ew. Henke u. Conrad Adolph Behre. Siehe auch: Conrad Behre, Hamburg. w. *Brockhaus.*

⊛Seiring, Regierungsrat Dr. med. h. c. Georg, Geschäftsf. Direktor: Deutscher Verlag für Volkswohlfahrt G. m. b. H., Dresden.

Seith, Franz, München 2, Augustenstr. 91. Musik.- u. Instrumh. Verlag der „Hausmusik" (Illustr. Volks-Zitherzeitung). a.w. *Schuberth jr.*

***Seither, Carl, Barcelona** (Spanien), Rambla de Cataluña 72. Verlag. (Ⓜ Banco Alemán Transatlántico, Barcelona.) w.

*Seither, Carl: Librería Nacional y Extranjera, Barcelona.

⊛Seitz, Josef, Mitinh.: Literar. Institut von Dr. M. Huttler, M. Seitz; Mitgl. d. Vorstands: Augsburger Buchhändler-Bestellanstalt e. G. m. b. H., Augsburg.

⊛Seitz, Magdalena: Dom-Verlag M. Seitz & Co., Augsburg.

Seitz, Frau Maria verw., Mitinh.: Literar. Institut von Dr. M. Huttler, M. Seitz, Augsburg.

⊛**Seitz, Michael, Augsburg,** Domplatz C. 48. Sort.- Buch- u. Kunsth. Gegr. Juni 1877. (☎ 421. — Städt. Sparkasse; Ebert & Co., Augsburg. — München 5765.) Inh.: Frau Maria verw. Seitz u. ⊛Joseph Seitz, s. 13/V. 1916. — Komm.: Stuttgart, Koch, Neff & Oetinger. ⚓w. *Kommissionshaus.*

⊛Seitz, Richard, Geschäftsf.: C. Leddihn, Berlin.

Seitz, Albert, Hof-Buch-, Kunst- u. Musikalienh., Inh. Walter Müller, Coburg, Mohrenstr. 27. Hof-Buch-, Kunst- u. Musikh. nebst Konzert-Arrangement. Gegr. 15/X. 1891. (☎ 386. — TA.: Hofbuchhandlung Seitz Coburg. — Vereinsbank, Coburg. — Nürnberg 24460.) Unverlangte Sendungen gehen mit Spesennachnahme zurück. *Fleischer.*

⊛Seitz, Peter, u. Josef Seitz, Geschäftsf.: Ph. Brönner & Martin Daentler'sche Buchh., Buchdr. u. Buchb. G. m. b. H., Eichstätt.

Seitz, Alfred, Mitinh.: Norbert Alder, Graz.

Seitz, F. & O., München, Hesstr. 37, Ecke Augustenstr. Buchhandlung u. Antiquariat. Fachgebiete: Technik, Architektur u. Kunstgewerbe. Gegr. 5/X. 1927. (☎ 597318. — Bayer. Vereinsbank, München. — 16099.) Inh.: Fritz u. Oskar Seitz. Unverlangte Sendungen verbeten. Antiquariatskataloge in 2facher Anzahl direkt erbeten. Angebote aus den Gebieten Technik, Architektur u. Kunstgewerbe sind direkt erwünscht. Beträge über 30 ℳ senden wir nach Empfang der Sendung direkt ein. — Komm.: Stuttgart, Koch, Neff & Oetinger. w. *Wagner.*

Seitz, Josef M., München, Ludwigstr. 14, III. Eingang. Vers.-Buchh. u. Verlag. Gegr. 1/V. 1924. (43360.) w.

⊛Seitz, Karl, Mitinh.: J. Schweitzer Sortiment, München.

Seitz, Richard, & Co., vorm. Weise & Co., Berlin W 62, Maassenstr. 30. Buch- u. Kunstantiquariat, Verl. Spez.: Architektur, Kunst u. Kunstgewerbe. Gegr. 15/X. 1905. (☎ Lützow 9280. — 9—5. — Girokasse 123 Berlin-Schöneberg. — Berlin 10679.) Inh.: Dr. jur. Walter v. Brüning. Kunstblätter u. Mappenwerke liefern nur direkt. Antiq.-Kat. in 4facher Anzahl direkt erbeten. ⚓at.w. *Volckmar.*

⊛Seiwert, J., Geschäftsf.: Kongregation der Pallottiner, Limburg (Lahn).

⊛Seiz, Josef: Pankraz Baumeister's Wwe., Cham (Oberpf.).

Seiz Brothers, New York, 7 Barclay Street. Catholic Books and Church Goods Line in General. w. *Koehler.*

Šek, M., Agram [Zagreb], Strossmayerova ulica 6. Verlagsbuch- u. Paph., Druckerei. Gegr. 1/III. 1917. (☎ 928, 35845.) Inh.: Maria Šek. Geschäftsl.: August u. Ludwig Šek. Grössere Beträge senden wir nach Empfang der Sendung direkt ein. *Koehler & Volckmar A.-G. & Co., Abtl. Ausland.*

Selige, Kurt: Poeten-Verlag, Leipzig.

⊛**Selige, J. F., Melle.** Buch-, Musik.- u. Schreibmath. Gegr. 1/XI. 1856. (☎ 364. — Deutsche Nationalbank. — Hannover 16306.) Inh.: ⊛Friedr. Wilhelm Selige. w. *Brauns.*

⊛**Seligsberg's Antiqbh., B.,** (Inh.: F. Seuffer), **Bayreuth.** Gegr. 1828. (Bayer. Staatsbank, Bayreuth. — Nürnberg 13529.) ⚓w. *Ed. Schmidt.*

Sell, Christian Ernst, Leipzig C 1, Mittelstr. 19. Verl. u. Sorth., Buchdr. u. Ztgs.-Verl. Gegr. 1895. w.

⊛Sell, Dr. Hanns, Mitinh.: Alfred Hahn's Verlag Dietrich & Sell, Leipzig.

Selle, Dr. jur., Heinrich, Geschäftsf.: Preussische Verlagsanstalt G. m. b. H., Berlin.

⊛Sellier sen., Arthur, ⊛Arthur L. Sellier jun. u. ⊛Robert Sellier: Dr. F. P. Datterer & Cie., Freising u. München; Mitinh.: H. W. Müller, München u. Berlin; J. Schweitzer Sort., München; J. Schweitzer Verl., München, Berlin u. Leipzig.

⊛**Sellin, Carl, R. Schauer Nachf., Stettin,** Berliner Tor 1. Buch- u. Paph., Antiq., Leihb. u. Journalz. Gegr. 7/XI. 1851. (☎ 23108. — 16675.) Inh.: ⊛Fritz Schmurr, s.21/IV.1908. ⚓w. *Bernh. Hermann & G. E. Schulze.*

⊛Selten, Dr. phil. Kurt: Alfred Pulvermacher & Co., Berlin.

Selten, Adolf, Breslau I, Wallstr. 11. Spez.: Journal-Lesez. u. Kolph. Gegr. 1/VIII. 1906. (Schlesischer Bankverein. — 17275.) w. *Maier.*

Selten, Adolf: Vereinigte Breslauer Lesezirkel u. Buchhandlg. Adolf Selten, Breslau.

⊛Semadam, Koloman: Ludwig Toldi, Budapest.

Semm, W., Lauterbach (Hessen). Buchh. Seit 1/X. 1875. Gegr. 1/I. 1868. w. *Streller.*

⊛Semrau, Eugen: Löwen-Verlag Eugen Semrau, Berlin-Halensee.

Semrau, Johannes, Schneidemühl, Kl. Kirchenstr. 7. Buch- u. Musikalienhdlg. Gegr. 18/VIII. 1872. (☎ 347.) Inh.: Frau Elisabeth Glasneck geb. Semrau, s. April 1919. Unverlangte Sendungen verbeten. w. *Maier.*

⊛**Send, Anton, Altona** (Elbe), Königstr. 145. Buch-, Kunst-, Landk.- u. Verlh. Gegr. 1/XII. 1851. (☎ D 2 2104. — Westholstein. Bank, Fil. Altona. — Hamburg 5302.) Inh.: ⊛Joh. Herm. Send, s. 1/X. 1893. w. *R. Hoffmann.*

⊛**Send's, A., Buchh., Johannes Ziebell, Meerane** (Sachsen), Bismarckstr. 1. Sort.-, Kunst- u. Musikh. n. Journal- u. Bücherzirkel. Gegr. 15/III. 1858. (☎ 551. — 8—7. — †† Allgem. Deutsche Credit-Anstalt; Franz B. Moeschler's Söhne, Fil. Meerane; Meeraner Bank, Kto. 0114. — Leipzig 82746.) Inh.: ⊛Johannes Ziebell, s. 1/VII. 1911. ⚓w. *Cnobloch.*

Sendler Wwe., Hugo, Badbergen (Hann.). Buchh. Seit Febr. 1894. (Ⓜ Artländer Bank. — Hannover 54567.) w. *L. Naumann.*

⊛Senf, Gebrüder, Leipzig C 1, Augustusplatz 8. Verlh. u. Briefmarkengesch. Gegr. 22/III. 1872. (Fernsprecher 13902. — 474.) Inh.: ⊛Heinrich Neubauer, s. 1/IV. 1910.

⊛Senf, Friedr. Adolf: C. Diller & Sohn, F. Adolf Senf, Pirna.

⊛Senf, Max, Wittenberg (Bez. Halle), Jüdenstr. 5. Buch- u. Paph. Gegr. 1875. (Fernsprecher 762. — Ⓜ Girokonto bei der Stadtsparkasse, Wittenberg. — Erfurt 21164.) Inh.: ⊛Max Senf jun. ⚓w. *Streller.*

⊛§Senf, G., Nachf., G. m. b. H., Leipzig C 1, Querstr. 10, Seitengebäude rechts, Treppe C I. Wissensch. Sort.- u. Versandbuchh. Seit 22/VII. 1913. Gegr. 30/IV. 1842. (Fernsprecher 20947. — 8—$^1/_2$5, Sbd. 8—3. — 51847.) Geschäftsf.: ⊛§Gustav Krüger. ⚓w.

Senff, A., Berlin SW 48, Friedrichstr. 232. Buch-, Antiq.- u. Verlh. Gegr. 1/III. 1879. (8—7.) Inh.: Anton Senff. w.

⊛Senff, Otto, Nachf., Johannes Hartung, Schönebeck (Elbe), Salztor 4. Buch-, Musik.- u. Schrbmth. u. Leihb. Seit 1/X. 1908. Gegr. 25/X. 1858. (Fernsprecher 2897. — TA.: Buchhandlung Hartung Schönebeckelbe. — Magdeburg 5169.) ⚓w. *R. Hoffmann.*

⊛Senftleben, R.: Leonhard Ströbel, Leipzig.

Senn, E., Inh. Ignaz Spirk, Abensberg. Buch-, Pap.- u. Schreibwh. Gegr. 1848. w. *Streller.*

Senner, Chr., Pfullingen. Buch- u. Schreibwh. Gegr. 1/XII. 1914. (Fernsprecher 54.) — Komm.: Stuttgart, Süddeutsche Gross-Buchh. w. *R. Hoffmann.*

Sensen, Hans Ludwig, Breslau 2, Neue Taschenstr. 9. Kath. Verlagsbh., Devotionalien-Industrie. Gegr. 1912.

§Senta-Verlag Inh. Emil Kässer, Stuttgart, Arminstr. 5. Musik- u. Buchverlag. Gross-Sortiment. Gegr. 10/IX. 1922. (Fernsprecher S. A. 70568. — Ⓜ Paul Kapff, Stuttgart; Gewerbebank, Waiblingen b. Stuttgart. — 32047.) **Auslieferung in Leipzig.** a. w. *Junne.*

Serbe, C. Herm., Leipzig C 1, Windmühlenstr. 44 I. Verlags- u. Kommiss.-Buchh., Buchdruckerei. Gegr. 3/V. 1864. (Fernsprecher 20613 u. 13878. — 8—5. — TA.: Adressenserbe Leipzig. — 58574 [Arthur Serbe].) Inh.: Curt Hermann Serbe.

Serbe'sche Verlagsbuchh., Leipzig C 1, Windmühlenstr. 44 I. Gegr. 1885. (Fernsprecher 20613 u. 13878. — TA.: Adressenserbe. — 58574 [Arthur Serbe].) Inh.: Curt Hermann Serbe.

⊛Serger, Dr., & Hempel, Buchdruckerei u. Verlag, Braunschweig, Postfach 117, Salzdahlumer Str. 11. Gegr. 1912. (Fernsprecher 3010 u. 3011. — Ⓜ Braunschw. Staatsbank; Deutsche Bank, Filiale Braunschweig. — Hannover 6134.) Inh.: ⊛Bruno Hempel. Prokur.: Herm. Hornburg. a. *Fleischer.*

⊛Serig'sche Buchhandlung Antiquariat, Leipzig C 1, Gewandgässchen 5. Gegr. 1821. (Fernsprecher 22202. — 14527.) Inh.: ⊛Albert Richter.

⊛Serig'sche Buchhandlung Sortiment, Leipzig C 1, Neumarkt 7b. Spez.: Rechts- u. Volkswirtschaft. Gegr. 1821. (Fernsprecher 22202. — TA.: Serig Leipzig. — Ⓜ Adca, Abt. Buchh. — 1808.) Inh. ⊛Albert Richter. Bevollm.: E. Felber.

Serz & Co., Nürnberg, Bucherstr. 76. Kunstanstalt u. Verlag. Gegr. 1837. (TA.: Serzco.) Inh.: Michl Fritz Erlanger u. Ludwig Löfftz, s. 1/X. 1925.

Sesam Verlag Friedrich Hupfauer, München 8, Milchstr. 3. Spez.: Verlag alter u. neuer Lit., Vorzugsausgaben bibl. Werke. Gegr. Sept. 1921. (Ⓜ Darmstädter u. Nationalbank, München, Wörthstr. 51. — 35454.) Prokur.: C. Zeder.

⊛Sesam-Verlag Ges. m. b. H., Wien I, Walfischgasse 10. Spez.: Jugendschriften, Bunte Sesambücher (vorm. Konegens Kinderbücher), Bühnenwerke. Gegr. 9/X. 1923. (Fernsprecher 74256. — Wien 86523; Leipzig 49354; Prag 78804.) Geschäftsf.: ⊛Dir. Emil Hertzka, ⊛Hugo Winter u. Dr. Gustav Scheu.

Verwechseln Sie nicht die Anschrift!

a. *Hofmeister G. m. b. H.*

Sesterhenn, Peter, Kaisersesch. Sort.- u. Verlh. Seit Mai 1891. w. *Giegler's Buchh.*

Settnick's Nachf., F., Homberg (Bz. Kassel). Buch- u. Musikh. Seit 1/IV. 1877. Gegr. 1873. Inh.: Wilhelm Klüppel, s. 4/IV. 1895. Unverlangte Sendungen gehen unter Spesennachnahme zurück. w. *Bernh. Hermann & G. E. Schulze.*

⊛Seuberlich, Friedrich: N. Kymmel's Buchh., Riga.

⊛Seuffer, F.: B. Seligsberg's Antiqbh. (Inh.: F. Seuffer), Bayreuth.

⊛Seuffer & Willi, Buch- u. Kunst-Antiquariat, München 2, Max-Joseph-Str. 4. Spez.: Wertvolle u. seltene Bücher, Kupferstiche u. Handzeichnungen vor 1820. Gegr. 1/VII. 1923. (Fernsprecher 58262. — Ⓜ Bayerische Hypotheken- u. Wechselbank, München, Theatinerstr. 11. — 31130.) Inh.: ⊛Karl Seuffer u. Dr. Alfred Willi. Antiquariatskataloge in 2facher Anzahl direkt erbeten. w.

Seulcke, Ferdinand, Buchhandlung, Eschershausen (Kr. Holzminden). Buch- u. Paph., Journallesez. w. *Franz Winter.*

Seuscheg, O., Gesellschafter u. Geschäftsf.: Paul Cieslar G. m. b. H., Graz.

Ševčenko Gesellsch. der Wissenschaften siehe Buchhandlung der Ševčenko Gesellschaft der Wissenschaften, Lemberg.

Severin, Ernst, Hüsten (Westf.), Markt 5. Buch-, Kunst-, Musik.- u. Schreibwh. Gegr. 1880. (Neh. Hüsten 70. — Hannover 77000.) Unverl. geht m. Nachn. zurück. w. *Schneider.*

Severing, Hanns, Mitinh.: A. Ackermann's Nachf. Severing & Güldner, München.

Seybold's Sortiments-Buchhandlung, Fr., Ansbach, Karlstr. 10. Buch- u. Kunsth. Leihb., Lesez. Seit 1/X. 1913. Gegr. Juni 1843. (135. — Bayer. Staatsbank. — Nürnberg 14806.) Inh.: Ph. Seyerlein. — Komm.: Stuttgart, Koch, Neff & Oetinger. ⚓ w. *Kittler.*

Seybold's Verlagsbuchhandlung, Fr., Inh. Emil Walther, Leipzig C 1, Königstr. 5, Aufg. D. 3. Stock. Spez.: Jugendschriften, Bilderbücher, Schöne Literatur, Geschichte, Schulbücher. Seit 1/IV. 1918. Gegr. 1843. (12600. — 8—5. — Stadtbank, Leipzig. — Leipzig 65517; München 5009.) Seit 9/IX. 1913 in München, früher in Ansbach. Nicht zu verwechseln mit dem Sortiment in Ansbach. Komm.: München, Münchener Kommissionsbuchhandl. E. G. m. b. H., München, Schellingstr. 41.

Seydel, A., Nachf., Berlin-Charlottenburg, siehe Buchhandlung A. Seydel Nachf., Berlin-Charlottenburg.

Seydel & Co., vorm. B. Staar's Reisebuchhandlung, Berlin SW 11, Hallesche Str. 20. Reise- u. Versandbh. Gegr. 1/VIII. 1927. (Darmstädter u. Nationalbank. — 7305.) Inh.: Felix Schaarschmidt u. Erwin Seydel. w.

Seydewitz, Rolf v., Geschäftsf.: Neue Kunst Fides G. m. b. H., Dresden.

Seyerlein, Ph.: Fr. Seybold's Sortiments-Buchhandlung, Ansbach.

Seyfarth, Johannes, Fürstenwalde (Spree) Sorth. u. Verlag. Gegr. Juni 1900. (Berlin 61182.) Unverlangte Sendungen gehen unter Spesennachnahme zurück. w. *Wallmann.*

Seyfarth'sche Musikalienh., G., Lemberg [Lwów] (Polen), Akademicka 6. Gegr. 1868. (2767.) Inh.: Josef Georgeon. at.w. *Hofmeister G. m. b. H.*

Seyfarth, Paul, Schmölln (Thür.). Buch-, Musik.- u. Paph., Antiq. Gegr. 3/V. 1921. (2124. — Allg. D. Credit-Anst., Schmölln. — Leipzig 30964.) ⚓ w. *Kommissionshaus.*

Seyfert, Werner, Mitinh.: Friedrich & Seyfert, Buchhandlung, Berlin.

Seyfert, Max, Verlagsbuchh., Dresden-N. 15. Spez.: Schöne Lit. Gegr. 5/I. 1906. (54097. — †† Allgem. Dtsch. Credit-Anstalt, Abt. Dresden, Kasse A. — 1173.) Inh.: Frau Wally Schumann, s. 4/III. 1916. **Auslieferung in Leipzig u. Dresden.** ⚓ a. *Volckmar.*

Seyfert, Ernst: Hermann Bredt's Nachf. Ernst Seyfert, Greiz; Prokur.: Reichenbach'sche Verlagsbh. Hans Wehner, Leipzig.

Seyfert, Ernst Chr., Leipzig C 1, Blumengasse 18. Verlag, Versand- u. Reisebuchh. Gegr. 16/VIII. 1913. (26969. — 62930.) ⚓ w.

Seyffardt's Boek- en Muziekhandel N. V., Amsterdam, Gravenstraat 6. Buch- u. Musikverlag. Gegr. 1849. (45341.) Direktion: C. Seyffardt u. W. L. Salm. Verleger von „De Muziek", Offizielles Organ der Föderation holländischer Tonkünstlervereine. — Hauptdepôt von „Het Meteorologisch Instituut zu „De Bilt". — Vertreter von „Empeco" Musikrollenfabrik. Liefern direkt mit 1/1 Portoberechnung in holl. Währung. *Brockhaus.*

Seyffarth, Carl, Liegnitz. Buchdr., Buchb. u. Verlag. Gegr. 25/XI. 1889. (2065. — Breslau 398.) Verl. der w. 1 mal ersch. „Brandenburgischen Schulzeitung".

Seyffert, Walter: Heiden & Oeltjen Inh.: Walter Seyffert, Berlin-Zehlendorf.

Seyffert, Alwin, Buchhandlung, Chemnitz, Nicolaibahnhof. Gegr. 15/X. 1906. (Chemnitzer Stadtbank. — Leipzig 27208.) w. *Kommissionshaus.*

Seyffert, Otto, Mitinh.: Georgi & Co., Deutsche „Degi"-Gemälde, Kalenderfabrikation, Leipzig.

Seyfried, Carl Aug., & Comp., München 2, Schillerstr. 28. Verlh. u. Buchdr. Spez.: Kathol. Gebet- u. Erbauungsbücher, Jugendschr., Schulbücher. (53901. — 314.) Inh.: Kommerzienrat Carl Schnell, s. Okt. 1889, u. Karl Jul. Schnell, Otto Schnell u. Hermann Schnell, s. Febr. 1922. Prokur.: Anton Zenger. Ges.-Prokur.: Josef Scheingraber u. Adolf Elitzer. = Liefern direkt mit 1/1 Portoberechnung (Faktur über Leipzig). Jeden Samstag Sendung nach Leipzig. = ⚓ a. *Fleischer.*

Seyfried, Carl Aug., & Comp.: Verlag der Jugendblätter, München.

Sherring, C. A., Direktor: Wm. Dawson & Sons, Ltd., London.

Siart, Hans, Mitinh.: Volksbuchh. Kremser & Co., Teplitz-Schönau.

Sibler, Eugen: Verlag Parcus & Co., München.

Sibyllen-Verlag, Dresden-A. 1, Frauenstr. 2a. Gegr. 8/III. 1920. (11498. — TA.: Sibyllenverlag Dresden. — Dresdner Bank, Dresden. — Dresden 16474.) Inh.: Johannes Kempfe, s. 1/II. 1927. Auslieferung für Oesterreich durch Bukum A.-G., Wien. ⚓ a. *Volckmar.*

Sick, Theodor, Geschäftsf.: Pontos-Verlag G. m. b. H.; Mitinh.: Kulturelle Verlagsgesellschaft m. b. H., Berlin.

Sicker, E., Berlin C 54, Weinmeisterstr. 1a. Verl. u. Sort. Gegr. 1/X. 1869. (Norden 10212. — 8—7. — 110153.) Inh.: Georg Förstner, s. 1/XI. 1910. ⚓ *Staackmann.*

Sickert's Erben, Adalbert, Mitinh.: Theodor Schuberth, Dresden-Blasewitz.

Sickingen-Verlag (Bernh. Funck), **München** 2, Platzl 4. Gegr. 15/X. 1920. (Tel. 21132. — Tg. 27599.) ⚓ at.w. *R. Hoffmann.*

Sidow, O., & Co., Brandenburg (Havel), St. Annenstr. 19/20. Buch-, Kunst-, Musik.- u. Paph., Buchdr. u. Zeitungsverlag. Spez.: Unterhaltung, Volkswirtsch. u. Sozialwiss. Gegr. 1/I. 1891. (Tel. 294. — 8—6. — TA.: Brandenburger Zeitung. — Brandenburger Bankverein; Commerz- u. Privat-Bank; Städt. Sparkasse; Märkische Bank. — Tg. Berlin 33443.) Inh.: O. Sidow, F. Rossmann u. K. Eichler. Geschäftsf.: W. Holtmann. w. *F. E. Fischer.*

Siebeck, Dr. phil. Oskar, u. Werner Siebeck: H. Laupp'sche Buchh.; J. C. B. Mohr (Paul Siebeck), Tübingen.

Siebel, Wilh. Rob., Freudenberg (Kr. Siegen). Sort. u. Buchdr. Gegr. 1891. (Tel. 125. — Amtsbank Freudenberg.) *Streller.*

Siebel, Eugen, Wermelskirchen. Buchh. Gegr. 1/IV. 1919. (Tel. 285. — Sparkassenkonto [Wermelsk.]. — Tg. Köln 72093.) ⚓ w. *Maier.*

Siebels, Siebo, Direktor: Aktiengesellschaft für Kunstdruck, Niedersedlitz.

Siebener-Verlag G. m. b. H., Berlin SW 11, Dessauer Str. 2. Gegr. 1/II. 1921. Geschäftsf.: Ulrich Hammon. **Auslieferung nur in Leipzig.** a. *Wagner.*

Siebengebirgsbuchhandlung G. m. b. H., Honnef (Rhein), Schliessfach 28, Hauptstr. 74. Buch- u. Kunsth. (kath. Theologie), Verlag. Gegr. 28/IV. 1923. (Tel. 443. — Honnefer Volksbank, E. G. m. b. H., Honnef [Rhein]; Städt. Sparkasse, Honnef [Rhein]. — Tg. Köln 33139.) Geschäftsf.: August Bosch. Stellv.: Joh. Müller. w. *Fleischer.*

Siebenhaar, Johannes Moritz, Prokur.: Formular-Verlag Neufriedstein, Oetzsch b. Leipzig.

Sieben-Stäbe-Verlags- u. Druckereigesellschaft m. b. H., Berlin-Zehlendorf, Schweizerhof. Spez.: Handelswissensch., Sozialpolitik, Volkswirtsch., Schöne Literatur. Gegr. 23/I. 1926. (Tel. Zehlendorf 3445. — TA.: Büsch. — Darmstädter u. Nationalbank, Dep.-Kasse Lichterfelde West. — Tg. 33607.) Geschäftsf.: Dr. Marius Matthiesen. a. *Opetz.*

Sieber, Conrad, Graz, Schmiedgasse 13. Buchh. u. Antiq. Seit 1/IV. 1915. Gegr. 1788. (Tel. 1434. — Tg. Wien 144158; München 52505.) — Komm.: Wien, Lechner & Sohn. ⚓ w. *Fleischer.*

Siebert, Marie: H. O. Krause, Elbing.

Siebert, Theodor, Halle (Saale), Friedrichplatz 6. Verl.- u. Sorth., Antiq. u. Sportartikelh. Spez.: Spiritismus, Theosophie, Geheimwissenschaften, Sport, Körperpflege. Gegr. 1/VI. 1904 in Alsleben. (9—1, 2—6. — Tg. Leipzig 106007.) at.w. *Maier.*

Sieberth, Jonasz, Geschäftsf.: „Oświata", Lemberg.

Siebertz, Paul, Direktor: Theatiner-Verlag A.-G.; Geschäftsf. pers. haft. Gesellschafter: Verlag Josef Kösel & Friedrich Pustet, Komm.-Ges. a. A., München.

Siedentop & Co. Verlagsgesellschaft m. b. H., Berlin SW 11, Königgrätzer Str. 99. Verlag u. Grossortim. Gegr. 27/VIII. 1926. (Tel. Hasenheide 3095. — Darmstädter u. Nationalbank, Dep.-Kasse Askanischer Platz. — Tg. 88127.) Geschäftsf.: Albert Siedentop. Prokur.: Georg Aesche. ⚓ a. *Haessel.*

Siedt, Friedr.: H. Bassler Nachf. Inh.: Friedr. Siedt, Kamenz.

Siegel, Bernhard, Berlin W 15, Uhlandstr. 48. Musik.- u. Buchh. Seit 1/X. 1883. Gegr. 1864. (Tel. Oliva 398. — Tg. Berlin 27098.) Zweigstelle **Leipzig** C 1, Sternwartenstr. 79. Seit 2/X. 1925. Berlin u. Leipzig führen getrennte Konten. n. *R. Forberg.*

Siegel, Bernhard: H. Schröder Nachf., Berlin.

Siegel, Frl. Charlotte: J. Schuberth & Co., Leipzig.

Siegel, Hilmar: A. Walter Möschke Nachf., Leipzig.

Siegel, Emil: Jahoda & Siegel, Verlag, Wien.

Siegel, M., E. Just's Nachf., Lugau, Am Bahnhof. Buch- u. Papierh. Seit 1/I. 1888. Gegr. 15/IX. 1885. w. *L. Naumann.*

Siegemund, Richard, Bautzen. Musik.-, Instrum.- u. Buchh. Gegr. 1894. (Tel. 3018. — Stadt-Giro-Kasse. — Tg. Dresden 111084.) Inh.: Karl Johannes Guder, s. 1/I. 1919. w. *Hofmeister G. m. b. H.*

Sieger, Heinrich, Buchhandlung, Köln 1, Dominikaner 13. Buchh. Gegr. 1907. (Tel. Rheinland 2019. — Tg. 51165.) Angebote aller okkulten, spez. theosophischen u. astrologischen Literatur erwünscht. *Volckmar.*

Siegert, R., Bernstadt (Schles.). Buch- u. Paph. (Tel. 54. — Tg. Breslau 14899.) w. *L. Naumann.*

Sieger-Verlag, Heinrich, Köln, An den Dominikanern 13. Spez.: Okkultismus, Religion, Philosophie. Gegr. 21/IX. 1927. (Tel. Rheinland 2019. — Tg. Köln 108113.) *Volckmar.*

Siegismund, Karl, Berlin SW 11, Dessauer Str. 13. Verl. u. Sort. Seit 20/VIII. 1886. (Tel. Lützow 5765. — TA.: Siegismund 5765 Berlinlützow. — †† Dresdner Bank, Wechselstube B in Berlin. — Tg. Berlin 175; Wien 105632.) Inh.: K. S. Geheimer Hofrat Kommerzienrat Dr. phil. h. c. Karl Siegismund. ⚓ *Volckmar.*

Siegismund & Volkening, Leipzig C 1, Schliessfach 21, Nürnberger Str. 19. Verl.-, Sort.-, Kommiss.- u. Antiqh. Gegr. 15/X. 1861. (Tel. 20106. — †† Adca. — Tg. 4060.) Inh.: Julius Schneider, s. 1/VII. 1906. Pädagog. Sortiment wird schnell u. billig besorgt. ⚓ w.

Siegle, Martin, Pfullendorf, Hauptstr. 29. Buch-, Kunst- u. Paph. Seit 1/VI. 1905. Gegr. 1867. (Fernr. 36. — Bank-Kom.-Ges. Waldschütz & Co., Pfullendorf.) — Komm.: Stuttgart, Koch, Neff & Oetinger. *R. Hoffmann.*

Sieg-Post, G. m. b. H., Wissen (Sieg), Mittelstr. 11. Buchh., Zeitungsvlg. u. Buchdr. Gegr. 1/I. 1920. (Fernr. 71. — TA.: Siegpost Wissensieg. — Wissener Volksbank, Wissen. — Köln 85438.) Geschäftsf.: Carl Ew. Müller. w. *Fleischer.*

Sieke, C.: Coburg'sche Buchh. (C. Sieke), Rendsburg.

Siemenroth, Franz, Nieder-Ramstadt (früher Berlin) siehe Carl Malcomes, Nieder-Ramstadt.

Siemens, Georg, Berlin W 57, Kurfürstenstr. 8. Verlh. Seit 1/VII. 1891. (Fernr. B 1 Kurfürst 2807. — 9—5. — Dresdner Bank, Kasse K. — 37347.) Inh.: Otto G. Houtrouw, s. 1/IV. 1919. at. *O. Klemm.*

Siemens, J., Leipzig O 27, Wasserturmstr. 40. Verlag u. Versandbuchh. Gegr. 1/I. 1923. (51655.) Inh.: Frau Ida Siemens. w.

Siems, Gustav: Johannes König, Inh. Gustav Siems, Verden (Aller).

Siep, Elisabeth, Berlin N 31, Feldstr. 7. Kath. Buch- u. Kunsth. Gegr. 1894. (Fernr. Norden 4542.) w.

Siepmann, Studien-Direktor a. D., Geschäftsf.: Rhenania-Verlag, Buch- u. Kunstdr. Johner & Siepmann G. m. b. H., Bonn.

Siepmann, Dr. F., Mitinh.: Vogt & Dr. Siepmann vorm. Ad. Schneider, Düsseldorf.

Siering, Fritz: Buchhandlung Thuringia, Eisenach.

Siering, Max, Kassel, Untere Karlstr. 10. Buch- u. Kunsth. Gegr. 16/III. 1894. (Fernr. 4324. — Creditbank, Cassel. — Frankfurt 26989.) w. *Fleischer.*

Sierzputowski, Tadeusz, Direktor: Książnica-Atlas, Lemberg.

Sievers, Hugo, Buchhandlung, Dresden-A. 27 (-Plauen), Chemnitzer Str. 90. Sort.- u. Vers.-Buchh. Leihb. Gegr. 25/III. 1895. (29168.) Inh.: Hugo Sievers, s. 1/VII. 1909. w. *Kommissionshaus.*

Sievers, A., Mitinh.: M. Heinsius Nachfolger, Eger & Sievers, Leipzig.

Sievert, Josef, Dülmen (Westf.). Buchh. w. *Schneider.*

Siewert, Robert, Geschäftsf.: Vereinigung Internationaler Verlags-Anstalten G. m. b. H., Berlin.

Siffer, W., Gent [Gand] (Belgien), Place St. Bavon. Buchh. Gegr. 1878. w. *Rübe.*

Sigloch, Otto: Bücherstube Otto Sigloch, Feuerbach b. Stuttgart; Gewerbeverlag Breiting & Sigloch, Stuttgart.

Signale für die Musikalische Welt, Berlin S 59, Hasenheide 54. Gegr. 1842. (Fernr. Baerwald 4247. — 9—3, Sbd. bis 1. — 19486.) Inh.: Carl Redepenning, s. 1920. Redakteur: Prof. Chop. a. *Breitkopf & Härtel.*

***Sijthoff's Uitgeversmaatschappij, A. W., Leiden** (Niederlande), Doezastraat 1. Verlagshandlung u. Buchdruckerei. Gegr. 1850. (Fernr. 1. — TA.: Sijthoff Leiden.) Direktor: *A. W. Frentzen. Prokur.: B. P. du Croix. = Liefert direkt mit $^1/_1$ Portoberechnung an bekannte Firmen (Fakt. durch Kommiss.). = **Lager u. Auslieferung in Leipzig** von allen Ausgaben altklassischer Philologie, worunter Codices graeci et latini, und von allen Publikationen des Internat. Gerichtshofes im Haag. at. *Volckmar.*

Silberbach, S., & Co., Köln, siehe Akademische Buchhandlung Bukum S. Silberbach & Co., Köln.

Silbermann, Dr. Abraham Moritz, Geschäftsf.: Hebräischer Verlag „Menorah" G. m. b. H., Berlin.

Sillib Nachf., Christian, Mannheim, R 3, 2a. Sorth. u. Kunsth. Spez.: Protest. Gebet-, Gesang- u. Erbauungsbücher, Jugendschr., Protest. Theologie. Gegr. 15/I. 1894. (8—1, $2^1/_2$—7. — Karlsruhe [Baden] 22294.) Inh.: Adolf Karl August Dittmar, s. 1/VII. 1905. Unverlangte Sendungen verbeten. — Komm.: Stuttgart, Koch, Neff & Oetinger. w. *Wallmann.*

Sillmann, Hermann, Emmendingen. Buch-, Pap.- u. Schreibwh. Seit 31/VII. 1909. (Fernr. 147. — Karlsruhe 19477.) Unverlangte Sendungen verbeten. w. *Brauns.*

Silverlight, Frau Seraphine: Verlagsbuchhandlung „Bethel", Wandsbek.

Silwedel, Herm., Landsberg (Warthe). Musik-Verl. u. Sort. (Fernr. 341. — TA.: Villa Silwedel. — Creditverein G. m. b. H.; Commerz- u. Privat-Bank, Landsberg a. W. — Berlin 48351.) **Auslieferung nur vom Verlagsort.** w. *Schuberth jr.*

Šíma, Edvard: Jaroslav Pospišil, Prag.

Simion Nf., Leonhard, Berlin W 8, Mauerstr. 44. Verlh. Spez.: Philosophie, Schulbücher, Volkswirtschaft. Gegr. 1/VI. 1870. (Fernr. Merkur 5482—5487. — 8—5, Sbd. — 2. —TA.: Rechtsverlag Berlin. — 27433.) Inh.: Frau Annie Gallus. Prokur.: Paul Kersten. Ges.-Prokur.: Heinrich Dieckmann, Richard Krauss, H. O. Gallus, Görg Gallus u. Richard Zerbe. *Volckmar.*

Simmel & Co., Leipzig C 1, Leplaystr. 10. Antiq. u. Sorth. Spez.: Klassische Philologie u. Altertumskunde, oriental. u. neuere Philologie, Slavica, Ethnologie, Philosophie, Theologie, Schöne Literatur, Dissertationen u. Programme, Partieartikel. Gegr. 1/VI. 1870. (TA.: Buchhandlung Simmel Leipzig. — Sächs. Staatsbank, Leipzig. — 54755.) Inh.: Eduard Schaumberg, s. 1/X. 1885. Besorgen philolog. Lit. all. Länder, a. d. Orients. = Lie-

fern direkt mit 1/1 Portoberechn. (Fakt. üb. Leipzig) nur an uns bekannte Firmen. = Auktions- u. Antiquariatskataloge unter Kreuzband erbeten. ⚓w. *Thomas Komm. Gesch.*

⊛Simmen-Häny, Traug., Delegierter d. Verwaltungsrats: Aktiengesellschaft Effingerhof, Brugg.

Simmendinger, Chr., Stuttgart-Karlsvorstadt, Böblinger Str. 79. Buch- u. Schreibwh. Gegr. 11/XI. 1889. (📨 S. A. 71877. — 1/28 bis 7. — Ⓜ Städtische Sparkasse, Stuttgart.) — Komm.: Stuttgart, Südd. Gross-Buchh. w. *R. Hoffmann.*

⊛♪Simmich, Eugen, Inh. Karl Müller, Ratibor, Ring 11. Buch-, Kunst-, Musikh. u. Papiergesch., mod. Leihb. Seit 15/III. 1919. Gegr. 1/I. 1883. (📨 303. — So. u. Wi. 8—7. — TA.: Simmich Ratibor. — Ⓜ Darmstädter u. Nationalbank, Fil. Ratibor. — 👁 Breslau 29 710.) Prokur.: Frau Elsa Müller. Unverlangte Zusendungen verbeten. ⚓w. *Volckmar.*

⊛♪Simon, Carl, Harmoniumhaus, Berlin W 35, Steglitzer Str. 35. Musikh., Harmonium-Magazin u. Reparatur-Werkstatt, Direktion des „Harmonium-Saales". Eigene Druckerei „WiSi-Druck". Gegr. I/X. 1909. (📨 Lützow 6625. — 9—7. — TA.: Harmoniumsimon Berlin; A B C Code 5th. Ed. — Ⓜ†† Dresdner Bank, Dep.-Kasse K, Berlin W 35. — 👁 5598.) Inh.: ⊛♪Willy Simon. Prokur.: Frau Paula Simon geb. Herlitz. ⚓w. *Volckmar.*

⊛♪Simon, Carl, Musikverlag, Berlin W 35, Steglitzer Str. 35. Gegr. 17/IX. 1867. (📨 Lützow 6625. — 9—4. — TA.: Harmoniumsimon; A B C Code 5th. Ed. — 👁 5598, durch Konto: Carl Simon, Harmoniumhaus, Berlin.) Inh.: ⊛♪Willy Simon, s. 7/XII. 1918. Prokur.: Alfred Seebach. Der gesamte Verlag, sowie am Leipziger Lager Fehlendes, wird ab Berlin mit 1/1 Portoberechnung direkt geliefert. Zahlung durch BAG, Postscheck, Nachnahme oder Kommissionär. F. Volckmar liefert nur bar aus: Collection Simon, Abt. Harmoniummusik, die Werke von Sigfrid Karg-Elert, Händel, Largo, in allen Ausgaben. ⚓at. *Volckmar.*

⊛Simon, Dr. iur. Friedrich: S. Mode's Verlag; Verlag für Sprach- u. Handelswissenschaft S. Simon; Mitinh.: Friedberg & Mode; J. Gnadenfeld & Co., Berlin.

⊛Simon, Ludwig: Verlag Ludwig Simon, Berlin.

⊛Simon, Sally, Mitinh.: Friedberg & Mode; Verlag für Sprach- u. Handelswiss. S. Simon; J. Gnadenfeld & Co., Berlin.

⊛Simon, Emil: F. Bartels Nachf., Braunschweig.

Simon, Dr. H., u. Dr. K. Simon, Geschäftsf. für den Buchverlag: Frankfurter Societäts-Druckerei G. m. b. H., Frankfurt (Main).

⊛♪Simon, Karl, Görlitz, Schliessfach 211, Berliner Str. 23. Buch-, Kunst- u. Musikh. Verlag u. Modernes Antiq. Gegr. 1/IX. 1925. Gross-Buchh. Gegr. 15/II. 1916. (📨 2099. — 👁 Breslau 179.)
Für Bücher: w. *Kommissionshaus.*
Für Musik: a. *Ehrler & Co.*

♪Simon's, Arnold, Musik-Sortiment u. Leihanstalt (Pinkvoss & Düsing), **Hannover,** Grosse Packhofstr. 27. Gegr. 20/II. 1870. (📨 W 3293. — 👁 20210.) Inh.: ♪Erich Rühling, s. 1/I. 1920. Unverl. Sendungen verbeten. ⚓w. *Hofmeister G. m. b. H.*

♪Simon, Walter, Kassel, Ständeplatz 13. Musikh., Theaterbuchh., Verlag u. Konzert-Dir. Gegr. 1/X. 1908. (📨 1194. — 8—7. — TA.: Walter Simon Kassel. — Ⓜ Gewerbebank; L. Pfeiffer, Kassel. — 👁 Frankfurt [Main] 26289.) ⚓at.w. *Hug & Co.*

Simon, Wilhelm: Koopmann'sche Buchh. Willy Simon, Köln-Mülheim.

⊛Simon, Wilhelm, Buchdruckerei u. Verlag „Die Heimkehr", Pasing b. München, Pippinger Str. 10. Gegr. 1/IV. 1919. (📨 80684. — 👁 München 21239.) *R. Hoffmann.*

Simon, K., Přibram (Tschechoslow. Rep.). Buch-, Kunst-, Musik.-, Pap.- u. Schreibmath. Gegr. 1/VIII. 1881. (👁 Prag 11214.) — Komm.: Prag, Höfer & Klouček.
w. *L. Naumann.*

Simon, Karl, Geschäftsf.: Buchhandlung Volksfreund, Verlagsges. u. Druckerei Max König G. m. b. H., Recklinghausen.

⊛Simon, Karl, Reichenberg (Böhmen), Laden: Bahnhofstr. 51. Abt. Versand: Eduardgasse 3. Gegr. 1837. w.

♪Simon, E., Stettin, Königsplatz 4. Musik.-Sort., Verlag, Kunsth., Konzert-Unternehmungen. Gegr. 1/IV. 1849. (📨 1529 — 👁 2848.) Inh.: ♪A. Döring, s. 1/VII. 1899. Unverlangte Sendungen verbeten. **Vollständige Auslieferung in Leipzig.** a.w. *Thomas Komm. Gesch.*

Simon, Hubert, Wanne-Eickel. Buch-, Kunst- u. Musikh. Gegr. 6/II. 1896. (📨 Amt Gelsenkirchen 1757. — Ⓜ Dresdner Bank, Wanne.) ⚓a.w. *Schneider.*

Simon, Josef, Geschäftsf.: Albert J. Gutmann Ges. m. b. H., Musikalienhandlung, Wien.

⊛Simon, Karl, Zittau. Buchh.
w. *Kommissionshaus.*

Simonis, Carl, Crimmitschau, Ecke Werdauer- u. Thiemestr. Buch- u. Musikh., Pianomagazin, Musikwerke. w. *Maier.*

⊛Simons, Rudolf, Wiehl (Kr. Gummersbach). Buch-, Kunst- u. Musikh. Gegr. 1909. (📨 Bielstein 208. — 👁 Köln 20226.) w.

Simonsen, Windju, Oslo (Norwegen), Parkveien 25. Buch- u. Kunsthandl. Seit 1921. w. *Koehler & Volckmar A.-G. & Co., Abtl. Ausland.*

Simonssohn, B., Berlin N 4, Invalidenstr. 140. Sortimh. Gegr. 1/IV. 1893. (📨 Norden 4541. — Ⓜ Berliner Stadtbank, Girokasse 5, Konto 38. — 👁 51140.) w.

***Simpkin, Marshall, Hamilton, Kent & Co., Ltd., London** E C. 4, Stationers Hall Court 4. Barsortiment u. Export-Geschäft. Inh.: *Herbert E. Alden. All publishers' books supplied from stock. w. *Koehler.*

⊛**Simplicissimus-Verlag G. m. b. H. u. Co., München** 13, Friedrichstr. 18 II. Seit 1/IV. 1906. (☎ 34927. — ⊕†† Julius Ritscher, München, Prannerstr. 3. — ∞ 5802.) Geschäftsf.: ⊛Dr. Hermann Sinsheimer. Ges.-Prokur.: Heinrich Bachmair u. Dr. Josef Alton. Ausliefg. d. „Simplicissimus" in Berlin: Zeitungszentrale A.-G. (ZZ) — Hamburg: Oscar Enoch — Stuttgart: Strecker & Schröder — Prag: Praga G. m. b. H. — Paris: Messageries Hachette. — Wien: Hermann Goldschmiedt. a. *Maier.*

⊛𝄞**Simrock, N., G. m. b. H., Berlin** W 50, Nürnberger Str. 9 u. 10. Musikverlag. Gegr. um 1790 in Bonn. (☎ Steinplatz 9339, 13185. — TA.: Musiksimrock Berlin. — ⊕ Commerz- u. Privat-Bank, Berlin, Dep.-Kasse M. — ∞ 47200.) Zweigniederlassung in **Leipzig.** (☎ 14660.) Inh.: Eine Gesellschaft mit beschränkter Haftung, s. 1/I. 1902. Geschäftsf.: ⊛𝄞Direktor Fritz Auckenthaler in Berlin. **Auslieferung auch eilig verlangter Werke nur in Leipzig.** Die in Berlin eintreffenden Bestellungen gehen zur Erledigung nach Leipzig. Auslieferung für England: Alfred Lengnick & Co. Ltd., London; Belgien u. Frankreich: Max Eschig, Paris; für die Ver. Staaten v. Nord-Amerika: Universal-Edition, Inc., New York. a. *Simrock.*

⊛𝄞**Simrock, N., G. m. b. H., Leipzig** C 1, Talstr. 12. Musikalien-Grossortiment und Kommissionsgeschäft. Zweigniederlassung u. vollständiges Auslieferungslager des Musikverlages N. Simrock G. m. b. H., Berlin. Gegr. 20/IX. 1904. (☎ 14660. — TA.: Simrock Leipzig. — Sbd. bis 2. — ⊕ Commerz- u. Privat-Bank, Dep.-Kasse M, Leipzig, Johannisplatz. — ∞ 66397.) Inh. s. Berlin. Vertreter: 𝄞Max Wenzel. Besorgt Musikalien-Sortiment jeglicher Art und übernimmt Kommissionen u. Auslieferungs-Lager unter äusserst vorteilhaften Bedingungen.

⊛**Singer, Josef, Verlag, Aktiengesellschaft, Berlin** NO 43, Keibelstr. 11. Gegr. Okt. 1896 in Strassburg (Els.). (☎ Alexander 1805 u. 7260. — 8½—5, Sbd. 8½—3. — ⊕ Allgem. Deutsche Credit-Anst., Abt. Buchhandel, Leipzig; Darmstädter u. Nationalbank, Berlin, Dep.-Kasse Königstr.; Kreditanstalt der Deutschen, Prag. — ∞ Leipzig 66239; Budapest 62730; Zürich VIII 10191.) Vorstände: ⊛Direktor Martin Maschler u. Direktor Kurt Maschler. ⚓a. *Fleischer.*

⊛Singer, Paul: „Der Bücherwurm" Buchh., Antiq., Leihbibl., Paul Singer, Berlin.

Singer, Elek, Leutschau [Levoca] (Tschechoslow. Rep.). Buch-, Musik.- u. Paph. Gegr. 1/VII. 1900. — Komm.: Budapest, Gebr. Révai.

Singer, Fritz, Mitinh.: Wittenbecher & Co., Potsdam.

⊛**Singer & Wolfner, Literarische Anstalt Aktiengesellschaft, Budapest** VI, Andrássystr. 16. Buchh., Wiss. Antiquariat u. Verlag. Gegr. 1/III. 1885. Praes. des Vorstandes u. Generaldirektor: ⊛Josef Wolfner. Vorstandsmitglieder: Dr. Anton Barta, Stefan Farkas, Moritz Wolfner. Geschäftsf. Direktor: Otto Pichler. Direktor: Martin Gál. Prokur.: Béla Kemény, Stefan Szabolcs. Redaktion u. Verlag von „Uj Idök", illustr. Wochenschrift; „Magyar Lányok", illustr. Wochenschrift für die Mädchenwelt; „Az En Ujsagom", illustr. Wochenschrift f. Kinder, „Egyetemes Regénytár", Milliók Könyve, „Százszorszép Könyvek" Roman-Zeitschriften. Unverlangte Sendungen verbeten — werden nicht verrechnet. Antiquariatskataloge in 1 facher Anzahl direkt erbeten. Empfehlen sich zur Besorgung ungarischen Sortiments sowie Antiquariats. — Komm.: Wien, Lechner & Sohn. w. *Wagner.*

⊛**Singhol, Carl, Schwerin** (Mecklb.). Buchh., Musikh., Mod. Antiq., Leihb., Reise- u. Versandbh. Gegr. 1/VIII. 1889. (☎ 343. — ⊕ Mecklbg. Bank Schwerin. — ∞ Hamburg 28453.) Inh.: F. Scheuermann, s. 23/VI. 1926. Geschäftsf.: ⊛H. Scheuermann. Für unverl. Zusendungen übern. wir keine Verantw. Ausgleich: sofort nach Empfang, wenn nicht anders vereinbart. Nachnahmen ohne Voranzeige werden nicht eingelöst. ⚓w. *Volckmar.*

Sinké, Gustav, Nürnberg, Wölckernstr. 25. Buchh. Gegr. 15/XI. 1897. (7—12, 2—6. — TA.: Sinké Nürnberg. — ⊕ Bayr. Vereinsbank. — ∞ 5381.) Unverlangte Sendungen verbeten. w. *Maier.*

𝄞**Sinn & Co., G. m. b. H., Hagen** (Westf.), Mittelstr. 18. Buchh. Gegr. 25/VII. 1905. Geschäftsf.: 𝄞Hans Weilhammer. w. *Wagner.*

⊛Sinogowitz, Hermann: Alexander Fischer, Verlag, Tübingen.

⊛**Sinsel & Co., G. m. b. H., Oetzsch** b. Leipzig, Dorfstr. 2—4. Graphische Kunstanstalt für Photographie, Anfertigung einfarbiger und bunter Druckstöcke, Licht-, Stein-, Offset- und Buchdruckerei, Buchb. und Verlh. Gegr. 1885. (☎ Leipzig 35001 u. 35795. — 8—4. — TA.: Sinsel Oetzsch-Gautzsch. — ⊕†† Allgemeine Deutsche Credit-Anstalt, Abt. Becker & Co., Leipzig. — ∞ Leipzig 3428.) Direktoren: ⊛Arno Pries u. Fritz Liederley. Prok.: Otto Greif u. Paul Marggraff. — Unsere Anstalt beherrscht das gesamte Gebiet der graphischen Künste und befasst sich mit der Herstellung von Druckplatten jeder Art sowie mit der Drucklegung kompletter Auflagen in obigen Techniken. Die Vielseitigkeit unserer Anstalt und Vollkommenheit unserer technischen Einrichtungen versetzen uns in die Lage, für jeden einzelnen Fall das jeweils bestgeeignete Reproduktionsverfahren anzuwenden und in uneigennütziger Weise die Interessen unserer Kundschaft zu wahren. *Breitkopf & Härtel.*

⊛Sinsheimer, Dr. Herm., Geschäftsf.: Simplicissimus-Verlag G. m. b. H. u. Co., München.

⊛Sintermann, Carl, Mitinh.: Freiburger Bücherstube Sintermann & Dr. Cullmann, Freiburg (Breisgau).

⊛Sinz, Arno: F. W. Kasten, Inh. Arno Sinz, Chemnitz.

⊛**Sinz, Max, Kunsthandlung, Dresden-A.,** Prager Str. 38. Gegr. 1/VII. 1896. (☎ 18301. — Ⓡ Dresdner Bank. — ✉ 18396.)

⊛Sinz, Max: Th. Lichtenberg Nachf., Dresden.

Sjöwalls Bokhandel A.-B., Stockholm siehe A.-B. Sjöwalls Bokhandel, Stockholm.

⊛**Sis-Verlag, Zeitz,** Brüderstr. 14. Verlag u. Versandbh. Gegr. 24/III. 1915. (☎ 11.—8—6.— TA.: Sisverlag. — Ⓡ†† Kühne & Ernesti. — ✉ Leipzig 23362.) Inh.: ⊛Reinhold Jubelt G. m. b. H., s. 1/VII. 1923. Liefern direkt mit 1/1 Portoberechnung. Wöchentlich 1 mal Sendung nach Leipzig. *Koehler.*

⊛**Sittenfeld, Julius, Berlin** W 8, Mauerstr. 44. Buchdr. u. Verlh. Gegr. 1832. (☎ Merkur 5482—87. — Ⓡ Reichsbank. — ✉ 35258.) Inh.: ⊛Frau Annie Gallus, s. 9/II. 1918. Ges.-Prokur.: Hermann Focsinianu, Ottomar Gallus u. Richard Krauss. *Volckmar.*

⊛Sitzler, Ludwig: Victor Stoll, Buchhandlung (L. Sitzler), Weissenburg (Bayern).

⊛**Siwinna, Carl, Verlag, Berlin** SW 11, Tempelhofer Ufer 31, früher in Kattowitz. Inh.: ⊛Carl Siwinna. Siehe auch Phönix-Verlag u. Mars-Verlag, Berlin. ⚓ *Fr. Foerster.*

⊛Siwinna, Carl: Phönix-Verlag Carl Siwinna; Mars-Verlag Carl Siwinna, Berlin.

⊛§**Skacel, Erwin, Leipzig** N 24, Bergerstr. 2, I. Verlags-, Export- u. Reisebh. Gegr. 1/X. 1922. (☎ 63626. — Ⓡ H. C. Plaut, Leipzig; Girokasse Leipzig 12416. — ✉ Leipzig 55474; Wien 55665; Prag 79850.) Angebote über Neuerscheinungen, besonders über Bibliophiles mit Angabe der Partiesätze u. des Höchstrabattes direkt erbeten. ⚓ *Wagner.*

Skandinavisches Antiquariat, Kopenhagen [Köbenhavn], Ved Stranden 2. Gegr. 1/I. 1883. Inh.: Prof. Sigurd Wandel, s. 1/VI. 1924. Erbittet stets direkt unter Kreuzband: 1 Antiquar.- u. Auktionskatalog. Wünscht Offerte oder Ansichtssendung von dänischen, norwegischen u. schwedischen Porträts, Städteansichten und Einzelblättern.

Skandinavisk Musikforlag, Kopenhagen [Köbenhavn], Vimmelskaftet 43. Gegr. 19/III. 1910. Inh.: M. O. Rickfelt. Skandinav. Grossortiment, Musikalienh. u. Verlag. Schnellste u. billigste Bezugsquelle aller nordischen Musikalien. Alleinauslieferung des Verlags der Firma Breitkopf & Härtel für Dänemark, Norwegen u. Schweden. at. w. *Breitkopf & Härtel.*

Skaret, Ferdinand, Gesellschafter: Wiener Volksbuchhandlung F. Skaret u. Dr. R. Danneberg, Wien.

Skibbe, Otto: O. Georgi's Nachf. Otto Skibbe, Berlin.

Sklorz, Joseph: Allgemeiner Buch- u. Zeitungs-Vertrieb Inh. Joseph Sklorz, Beuthen.

*Skuhra, Alexander, Bevollm.: Friedrich Andreas Perthes A.-G., Stuttgart.

⊛Sladeczek, Anton: A. Kraus, Kattowitz.

Slaskie Zakłady Graficzne i Wydawnicze Polonia Sp. Akc., Rybnik (Polen), Zamkowa 8. Buch-, Kunst-, Musik- u. Paph. Druckerei. Seit 1/II. 1923. Gegr. 1871. (☎ Rybnik 27.) Geschäftsf.: Alojzy Kulik. w. *Schneider.*

Sleeswijk, J. A., Bussum (Holland), Groot Hertoginne Laan 16. Verlag. Gegr. 1891. a. w. *Volckmar.*

⊛**„Slowo"-Verlagsgesellschaft m. b. H., Berlin** SW 68, Markgrafenstr. 87, u. **Danzig.** Gegr. April 1920. (☎ Über Ullstein A.-G.: Dönhoff 3600—3663.) Geschäftsf.: ⊛Dr. Joseph Hessen. **Alleinauslieferung des Verlags durch „Logos" Büchervertrieb A.-G., Berlin SW 68, Markgrafenstr. 87.** a. *Maier.*

Sluzewski, Leon, Musikverlag, Charlottenburg, Leibnizstr. 73. Gegr. 1/I. 1909.

Smetak, Ant., Zürich VI, Nelkenstr. 26. Musikh. u. Verlag. Gegr. 1/X. 1910. w. *Schuberth jr.*

Smets, Magdalene verw. Dr., geb. Voigt: Chr. Voigt, Dresden.

Smith, F. Bergh, Bergen (Norwegen), Olav Kyrresgt. 39. Sort., Antiq. Gegr. 1/IX. 1922. w. *Koehler & Volckmar A.-G. & Co., Abtl. Ausland.*

Smith, D. E. Pye, M. A., Mitinh.: Bowes & Bowes, Cambridge.

Smith, Frau G. A., u. L. E. Smith, Direkt.: Deighton, Bell & Co. Ltd., Cambridge.

Smith, John, & Son, Ltd., Glasgow (Schottland), 57/61 St. Vincent Str. Sorth. w. *Kittler.*

Smith, W. H., & Son, London W. C. 2., Strand House, Portugal Street. Buchhandel, 650 Eisenbahnbuchhandlungen, Exportbuchhandel, Grossobuchhandel, Journal-Lesezirkel, Kommissionsgeschäft, Leihbibliothek, Zeitungs- u. Zeitschriftenhandel, Buchbinderei, Buch- u. Steindruckerei, Graphische Anstalt, Anzeigen-Expedition, Konzert u. Theater-Agentur, Papier u. Schreibwaren. Gegr. 1825. Direktoren: Visct. Hambleden; C. H. St J. Hornby; A. D. Power; Sir Wm. Acland, Bt.; A. W. Acland; E. W. Seymour; M. C. St J. Hornby. w. *Koehler.*

⊛**„Snanje" Russischer Verlag G. m. b. H., Berlin** SW 19, Jerusalemer Str. 46/49. Gegr. 26/I. 1921. (☎ Dönhoff 3440—3455. — ✉ 117810.) Geschäftsf.: ⊛Samuel Schklawer u. Otto Böse. a. *Kittler.*

⊛**Snowdon, Friedrich, Quedlinburg,** Postschliessfach 61, Pölle 29. Buch-, Kunst-, Musik- u. Schreibwh. Gegr. 1/VII. 1909. (☎ 163. — ✉ Magdeburg 2338.) w. *Wallmann.*

⊛**Sobotzik, H. J., Inhaber Max Wieczorek, Hindenburg** (Oberschl.), Kronprinzenstr. 155. Sort.-Buch-, Musik.- u. Paph., Ant. Seit 1/X. 1914. Gegr. 15/III. 1906. (☎ 2807. — ✉ Breslau 5571.) Unverlangte Sendungen gehen unter Spesennachnahme zurück. w.

Sobotzik, H. J.: H. Bedürftig, Brieg.

Socec & Co., A.-G. f. Buch- u. Papierh., Bukarest [Bucuresci] (Rumänien), Str. Victoriai 13. Buch-, Schreib-, Zeichen-, Schul- u. Malerrequisitenh., Verl. u. Sortiment, Anstalt für graph. Künste, Geschäftsbücher u. Papier-Konfektion. Apparate u. Utensilien der Photographie. Seit $^{1}/_{14}$/V. 1905. Gegr. $^{23}/_{5}$/V. 1856. (TA.: Socec Bukarest. — Ⓜ Banca Marmarosch Blank & Co., Bukarest.) Filialen: **Calarasi, Constantza, Crajova, Galatz, Jassy u. Ploesci.** Deleg. Verw.: J. Saraga u. S. Schwartz. Direktor: M. Rudinescu. = Liefern direkt mit $^{1}/_{1}$ Portoberechnung (Faktur über Leipzig). Sendung nach Leipzig nur nach Verlangen. = at.w. *Koehler & Volckmar A.-G. & Co., Abtl. Ausland.*

***Società Generale delle Messaggerie Italiane di Giornali, Riviste e Libri, A.-G., Bologna** (Italien), Via Milazzo 11. Kommissionsgeschäft, Barsortiment. Lehrmittelh. u. Schreibwarenh. Gegr. 1913. (⊶ 2181. — 8—12, $2^{1}/_{2}$—$6^{1}/_{2}$. — TA.: Messita, Bologna. — Ⓜ Banca commerciale italiana, Bologna; Deutsche Bank, Berlin.) Zweigniederlassungen: **Florenz,** Canto dei Nelli 10. (⊶ 3881), **Genua,** Via degli archi, **Mailand,** Via Broleto 24. (⊶ 10793), **Neapel,** Via Mezzocannone 7. (⊶ 1794), **Paris,** Rue de Lille 7, **Rom,** Via del Pozzetto 118. (⊶ 9535), **Turin,** Via dei Mille 24. (⊶ 3308). Inh.: Eine Aktiengesellschaft. Leitender Verwaltungsrat u. General-Direktor: Giulio Calabi. Leiter der deutschen Abt.: *Giuseppe Mayländer. Auslieferung u. Vertrieb des Verlags nachstehender Firmen für Italien u. Kolonien: Art. Institut Orell Füssli, Zürich; Karl Baedeker, Leipzig; F. Bruckmann A.-G., München; Delphin-Verlag, München; Deutsche Verlagsanstalt, Stuttgart; Drei Masken Verlag, München; Julius Groos, Heidelberg; Julius Hoffmann, Stuttgart; Insel-Verlag, Leipzig; Manz, Wien; Philipp Reclam jun., Leipzig; Schmidt & Günther, Leipzig; B. Tauchnitz, Leipzig; B. G. Teubner, Leipzig; Verlag für Kunstwissenschaft, Berlin; Universal Edition A.-G., Wien; Fr. A. Urbanek, Prag; Kurt Wolff, München u. a. Übernehmen Alleinauslieferungen für Italien auf unsere eigene Rechnung. Vertrieb durch grosse Propaganda u. eigene Reisende. Empfehlen uns zur schnellsten Besorgung italienisch. Bücher, Zeitschriften u. Antiquariats zu günstigen Bedingungen. Verlag des „Giornale di Bibliografia Tecnica Internasionale". Jährlich 12 Nummern. Vorzügliches Insertionsorgan für Neuerscheinungen auf dem Gebiete der Technik, Industrie, Gewerbe und exakten Wissenschaften. — Komm.: London, Agence Générale de Librairie; Madrid, Sociedad General Española de Librería; Wien, Perles.
w. *Koehler & Volckmar A.-G. & Co., Abtl. Ausland.*

Société Alsacienne d'Edition „Alsatia": Librairie Union, Colmar (Els.) u. Filialen.

***Société Anonyme d'Edition Les Belles Lettres, Paris** VI^me^, 95 Boulevard Raspail.

Gegr. 1919. (⊶ Fleurus 2557. — Ⓜ Crédit Commercial de France. — ⟲ 33657.) Direktor: *Jean Malye. a. *Brockhaus.*

***Société du Livre d'Art ancien et moderne, Paris** VI, 6 Rue de Savoie. Verl. u. Gross-Sort. Gegr. 1/I. 1907. Dir.: *G. Ficker. w.

Société Strasbourgeoise de Librairie „Sostralib" G. m. b. H., Strassburg (Els.), Münsterplatz 14. Buch-, Kunst- u. Papierh. Antiq. Buchdruckerei. Spez.: Kath. u. allg. neutrale Literatur. Gegr. 1/VIII. 1927. (⊶ 7411. — Ⓜ Crédit alsacien, Strassburg. — ⟲ 12319.) Geschäftsf.: Adolf Fischer. w. *Brockhaus.*

*Söderberg, Dr. phil. G., Direktor: C. E. Fritze's kgl. Hofbuchh., A.-G., Stockholm.

Söderlund, N., Mitinh.: Svala & Söderlund, Stockholm.

Södermann, K. M., Gothenburg [Göteborg] (Schweden), Vestra Hamngatan 24. Musik.- u. Instrumh. Gegr. 1898.
w. *Breitkopf & Härtel.*

Söderströms Bokhandel, Borgå siehe Aktiebolaget Söderströms Bokhandel.

Sohler, Dr. Wilhelm, Geschäftsf.: Parnass-Verlag G. m. b. H., Bamberg.

⊛Sohn, Ferdinand, Mitinh.: Rommerskirchen's Buchh.; J. G. Schmitz'sche Buchh., Köln.

⊛Söhnker, Edmund, Prokur.: Chr. Haase & Co., Kiel.

⊛Sohnrey, Walter, Geschäftsf.: Deutsche Landbuchhandlung G. m. b. H., Berlin.

Soika, Augusta, Friedenshütte [Nowy Bytom] (Poln. O.-Schl.), Marktplatz 2. Buch- u. Papierh. Seit 14/XII. 1905.

Soika, E.: Arthur Kempskys Nachfolger E. Soika, Zaborze.

⊛Sökeland, Anna: Buchhandlung für Deutsches Schrifttum Anna Sökeland, Leipzig.

⊛Sökeland, Walther, Prokur.: Buchhandlung für Deutsches Schrifttum Anna Sökeland, Leipzig.

Sokołowski, Stanislaus, Lemberg 2 [Lwów] (Polen), Jagiellonska 7. Gegr. 1897. Geschäftsf.: H. Buchstab. w. *Brockhaus.*

Soldiner Zeitung G. m. b. H., Soldin. Zeitungsverlag, Buchdr., Buch-, Pap.- u. Schreibwh. Gegr. 1/IV. 1847. (⊶ 333. — TA.: Kreisblatt Soldin. — Ⓜ Kreissparkasse, Soldin; Städtische Sparkasse, Soldin; Soldiner Bank; Märkische Bank A.-G., Fil. Soldin. — ⟲ Berlin 126324.) Geschäftsf.: Artur Illinger. w. *Streller.*

Söling, H., Direktor: Bergland-Verlag Elberfeld; Wuppertaler Druckerei Act.-Ges., Elberfeld.

Solinus, Wilhelm, Düren (Rheinland), Markt 12. Buch-, Musik.- u. Lehrmittelh. Gegr. 1/VII. 1872. (⊶ 3738. — ⟲ Köln 44317.) Inh.: Josef Kirsch, s. 1/I. 1927. Unverlangte Sendungen verbeten. Bei Berechnung von $^{1}/_{2}$ Postgebühr stets direkt senden.
w. *Fleischer.*

Sollors Nachfolger, Paul, Komm.-Ges., Reichenberg (Böhmen), Altstädter Platz 22. Buch-, Kunst-, Musik.- u. Reisebuchh., Verlag, Konzertdirektion, Lehrmittelh. Gegr. Nov. 1892. (Fernr. 471. — TA.: Buchhandlung Sollors Reichenbergböhmen. — Reichenberger Bank; Kreditanstalt der Deutschen, Reichenberg. — Leipzig 13592; Prag 33237; Wien 174133.) Filiale in **Kratzau** (Böhmen). Geschäftsf. Gesellschafter: Max Kretzer. Unverlangte Zusendungen verbeten. Vermittlung von Anzeigen u. Besprechungsstücken für die hiesige Tagespresse. Übernahme von Alleinvertretungen. w. *Koehler.*

Sollux Verlag, Hanau, Frankfurter Landstr. 9. Verlag u. Vertrieb von Werken über das Sondergebiet der Ultraviolett-Therapie. Gegr. 28/V. 1919. (Fernr. 3968. — TA.: Solluxverlag Hanau. — Frankfurt [M.] 26460.) Inh.: Hippolyt Meles. Barverkehr, direkt u. über Leipzig, mit 1/1 Portoberechnung. w. *Thomas Komm. Gesch.*

Soltau, G., Flensburg, Holm 16. Buch- u. Kunsth., Verlag. Gegr. 10/X. 1893. (Fernr. 15. — 8½—6½. — TA.: Soltau Flensburg. — Creditbank. — Hamburg 7613.) Inh.: Margarete Soltau. **Auslieferung nur in Leipzig.** a.w. *R. Hoffmann.*

Soltau, Heinrich, Buchdruckerei u. Verlagsanstalt (früher Diedr. Soltau's Buchdruckerei u. Verlag), **Norden.** Spez.: Philologie. Gegr. Juli 1857. Inh.: Heinrich Soltau. Prokur.: Albrecht Rose. = Liefern direkt mit 1/1 Portober. = Verl. u. Geschäftsstelle d. „Ostfriesischen Kurier", sechsmal wöchentlich. Inserate ℳ 0,30, Lokal ℳ 0,20 die Petitzeile. Reklame ℳ 0,75. Beilagen nach Vereinbarung. Verl. u. Geschäftsst. des Kreisblatts für den Kreis Norden. 1mal wöchentlich. Nur amtliche Bekanntmachungen. at. *Brauns.*

Soltauer Nachrichten G. m. b. H., Abt. Buchhandel, Soltau (Hannover), Marktstr. 5. Buch-, Kunst- u. Paph. Gegr. 1907. (Fernr. 62.) Inh.: Karl Steinke. *O. Klemm.*

Soltykoff, Graf A. von, Direktor: Milavida-Verlag A.-G., München.

Sölwander, Frau Frieda, geb. Michaelis: Frieda Michaelis, Fürstenberg (Mecklb.).

Somló, Béla, Budapest, IV, Párisi u. 1. Buchh. u. Antiq., Verlagsvertretungen. Gegr. 1/XI. 1918. (Fernr. 22462. — Ung. Allgem. Creditbank, Fil. Lipótváros. — Budapest 46113, Leipzig 4221.) Antiquariatskataloge in 1facher Anzahl direkt erbeten. Beträge sende ich nach Empfang der Sendung direkt ein. = Empfehle mich zur Übernahme von Verlagsvertretungen. Liefere ung. Sortiment. = w. *Volckmar.*

Sommer, Everhard, Ahlen (Westf.). Buch-, Kunst-, Musik.-, Pap.- u. Schreibwh., Bürobedarf, nebst Buchdr. u. Buchb. Gegr. 1892. (Fernr. 44. — TA.: Volkszeitung Ahlenwestf. — Deutsche Bank, Zweigst. Ahlen. — Dortmund 2212.) Verlag der Ahlener Volkszeitung. Unverlangte Sendungen gehen unter Spesennachnahme zurück. w. *Fleischer.*

Sommer, Erich, Inh. Else Sommer, Neustettin, Markt 12. Buch-, Kunst-, Musik- u. Paph., Buchb. u. Bilderrahmung. Gegr. 1819 von Chr. Heinr. Sommer. (Fernr. 157. — Städt. Bank Neust. Nr. 126; Kreissparkasse Neust. Nr. 1048; Pommersche Bank Neust. Nr. 1348.) Inh.: Frau Else verw. Sommer. w. *Streller.*

Sommer, Hugo, vorm. Theodor Reischle, Nördlingen, Reimlinger Str. D. 270½. F. Oe. W. Hof-Verl.- u. Sorth., Kunst-, Musik.-, Antiq.- u. Schreibwh., Buchdruckerei, Reklame-Institut „Greif". Gegr. 1/X. 1872. (München 8327.) n.

Sommer, Otto, Direktor: Ostsee-Druck u. -Verlag Aktiengesellschaft, Stettin.

Sommer, Willy, Stuttgart, Rosenbergstr. 96. Sort.- u. Reisebh. Gegr. 8/XI. 1920. (Fernr. S. A. 63003. — Städt. Sparkasse, Giro-Konto Nr. 15859. — 30047.) Unverlangte Sendungen verbeten. — Komm.: Stuttgart, Südd. Gross-Buchh. w. *Maier.*

Sommer, Friedrich, Zürich VI (Schweiz), Neue Beckenhofstr. 59. Buch- u. Papierh., Leihbibl. Gegr. 5/XI. 1904. (8—12, ½2—7. — Züricher Kantonalbank, Fil. Unterstrass; für Deutschland: Dieburger Bankverein E. G. m. b. H., Dieburg. — Zürich VIII, 11216.) w. *L. Naumann.*

Sommer, G. A., & Co., G. m. b. H., Berlin N 24, Oranienburger Str. 26. Landkartenh. Gegr. 1/II. 1921. (Fernr. Norden 1957. — Deutsche Bank Depositenkasse B. — 85613.) Geschäftsf.: Alfred Sommer. w. *Koehler.*

Sommerfeld, Adolf, Liquidator: Verlag Continent G. m. b. H., Berlin-Friedenau.

Sommerfeld, Albert, Geschäftsf.: Vechtaer Druckerei u. Verlag, G. m. b. H., Vechta.

Sommerfeld, Alfred, & Co., Berlin C 54, Rosenthaler Str. 51. Musikh. Inh.: W. Mielack, s. 1/IV. 1919. n. *Hofmeister G. m. b. H.*

Sommermeyer, Emil, Verlagsbuchhandlung, Elberfeld. Verlag der Nachschlagewerke Deutscher Auslandshandelskammern. Gegr. 1881. (Fernr. 9750. — Städt. Sparkasse, Elberfeld. — Essen 7962; Köln 48188.) Lieferungen erfolgen nur gegen bar direkt.

Sondheim, Moriz, Mitinh.: Baer & Co. Sortiment; Joseph Baer & Co., Frankfurt (Main).

Sonnabend, Bruno, Geschäftsf.: E. Philipp's Bh. G. m. b. H.; E. Philipp's Bhdlg., G. m. b. H., Abtl. Verlag, Frankenstein (Schles.).

„Die Sonne", Belletristische Verlagsanstalt, Dresden, Ludwig Hartmannstr. 12. Inh.: Richard Lincke. *Steinacker.*

Soennecken, F., Bonn. (Fernr. 3000—3004, 111. — Köln 500.), **Berlin** W 8, Taubenstr. 16/18. (Fernr. Merkur 5342—5344. — 801.) u. **Leipzig** C 1, Altes Rathaus. (Fernr. 14239. —

1100). Gegr. 1875. (Reichsbank, Bonn.) Inh.: Eine Kommanditgesellschaft. Pers. haft. Gesellschafter: Dr. Ing. Alfred Soennecken. Prokur.: Richard Becker, Ernst Kressmann, Dr. Paul Bodenheim u. Paul Willms. Schriftverlag, Schrift-Zeichenhefte, Rundschrifthefte, Lehrmittel, Schreibfedern-, Schreibwaren- u. Schreibmöbelfabrik. Auslieferung für österr. Handlungen nur durch Hauptvertretung in Wien: Nestler & Roesler, Getreidemarkt 16. at. *Kittler.*

„Sonnemann-Verlag" siehe Buchverlag „Sonnemann-Verlag" Inh. Luise Just, Halle (Saale.).

Sonnenburg, A., G. m. b. H. (Inh. Willy Schilz), **Saarbrücken,** Postschliessfach 458, Försterstr. 12. Verlh. Buchh. (2320. — TA.: Willy Schilz. — Deutsche Bank Fil., Saarbrücken. — Köln 43716.) *Volckmar.*

Sonnenburg, A., Trier. Verlh. Gegr. 1/IV. 1863. (1189. — TA.: Sonnenburg Trier. — Köln 4972.) Inh.: W. Niederprüm. at. *Fleischer.*

Sonnenfeld, Paul, Wien IX, Liechtensteinstr. 16. Sortbh. Gegr. 17/X. 1927. (16489. — 143737.) Angebote aus den Gebieten Ausdruckskultur, Lebensreform, Jugendbewegung sowie Verzeichnisse, Ankündigungen usw. guter Bücher nur geradewegs. Übernahme von Alleinauslieferungen. w. *Fernau.*

Sonnenschein, A., Marburg (Lahn), Neustadt 11. Buchh. Spez.: Christl. Lit. Gegr. 1/VII. 1897. (TA.: Sonnenschein Marburg.) w. *Wallmann.*

Sonnenweg-Verlag, Berlin NW 6, Albrechtstr. 17. Verlagsbh. Gegr. Mai 1922. (84660.) Inh.: Friedrich Schäfer. Geschäftsl.: Theodor Buczilowski. a. *Fleischer.*

„Sonnenwende", Leipzig C 1, Talstr. 30. Spezialsort.-, Verlags-, Versand- u. Exportbuchh. für die gesamte Sonnenwendeliteratur des In- u. Auslandes. Gegr. 15/XII. 1924. Inh.: Kurt Vieweg.

Sonnewald, Ernst: J. J. Heckenhauer, Buch- u. Antiqh., Tübingen.

Sonnleitner, C., Wesermünde-Lehe, Hafenstr. 226. Buch- u. Kunsth. Gegr. 1/IV. 1914. (Probst & Co., Bremerhaven; Nordd. Creditbank, Wesermünde-Lehe.) w. *Fleischer.*

Sonntag, J., Arnsberg (Westf.). Buch-, Kunst-, Landk.-, Pap.-, Schreib- u. Zeichenmath. Seit Dez. 1874. Gegr. 1868. (267. — Sparkasse Arnsberg. — Köln 1222.) Inh.: Frau Theresia Sonntag.
w. *Bernh. Hermann & G. E. Schulze.*

Sonntag, Paul, Berlin W 35, Potsdamer Str. 122 c. Kunstverlag. Gegr. 1/VII. 1880. (Nollendorf 7242. — †† Deutsche Bank, Dep.-Kasse C. — Berlin NW 41015.) Inh.: Werner Sonntag, s. 8/VII. 1926. Prokur.: Frida Oertel.

Sonntag, Sebastian: Martinusbuchhandlung Sebastian Sonntag, Illertissen.

Sonntag's, Martin, fach-technisch-wissenschaftlicher Verlag, Leipzig C 1, Hainstr. 14. Gegr. 21/X. 1919. (25301. — TA.: Sonntags Verlag Leipzig. — Leipzig 61191.)

Sonntag, Johannes, Verlagsbuchhandlung, Regensburg, Sternbergstr. 10. Spez.: Medizin, besonders Homöopathie u. verwandte Gebiete. Gegr. 1922. (2190. — TA.: Sonntagverlag Regensburg. — Comm.- u. Privat-B., Fil. Regensburg. — München 51738.) Prokur.: Frl. Hedwig Hofmann. Direkte Sendungen nur mit $^1/_1$ Portoberechnung. Lieferungen an Firmen, mit denen wir nicht in Rechnungsverkehr stehen, nur unter Nachnahme. a. *Volckmar.*

Sonzogno, Edoardo, Mailand [Milano] (Italien), Pasquirolo 12. Musikverlag. (1674. — 9—12, 14—18.)
a. *Breitkopf & Härtel.*

Sörby, Olaf, Direktor: Norsk Musikforlag, Oslo (Norwegen).

Sörensen, F., (Inh. J. Frošt), **Apenrade** [Aabenraa] (Dänemark). Verl.-, Buch-, Kunst- u. Landkh. Gegr. 1802. w.

Sörensen, Neta, Flensburg, Angelburger Str. 27/29. Buch- u. Kunsth. Gegr. 1/IX. 1917. (Creditbank, Flensburg.)
w. *L. Naumann.*

Sorge'sche, A., Buchhandlung, Hans Schaeffer, Osterode (Harz), Schildstr. 2. Gegr. 1831. Inh.: Hans Schaeffer, s. 1/III. 1911.
w. *Fr. Foerster.*

Sorgenfrey, Frau Marg. verw., Walter Rudolf Sorgenfrey, Annelore Sorgenfrey, Gesellschafter: Eduard Avenarius; H. Haessel Comm.-Geschäft; H. Haessel Verlag; Bernhard Straubing; Voss' Sortiment, Leipzig.

Sortavalan Kirjakauppa O. Y., (Sortavala Buchhandlung A.-G.), **Sortavala** (Finnland). Gegr. Mai 1910. (TA.: Kirjakauppa. — O. Y. Pohjoismaiden Yhdyspankki.) Direktor: Bankdirekt. Viljo Pelkonen. Prokur. u. Vorst.: Eino Pietiläinen.
w. *Koehler & Volckmar A.-G. & Co., Abtl. Ausland.*

***Sotheran, Henry, & Co., London,** 140 Strand, W. C. 2. Filiale: 43 Piccadilly, W. 1. New, Second-hand and Export Booksellers and Publishers. Booksellers to the King. Gegr. 1816. (Strand: Central 1515; Piccadilly: Mayfair 3601. — TA.: Bookmen London. Codes: Unicode and A. B. C., 5th Edition.) Mitgl. d. B.-V.: *Henry Cecil Sotheran. Stets erwünscht Angebote älterer Werke der Mathematik, exakten Wissenschaften u. Technik, sowie von Serien wissenschaftlicher Zeitschriften. Antiquariats- und Auktionskataloge direkt. — *Volckmar.*

Sotschek & Co., Bukarest siehe Socec & Co., Bukarest (Rumänien).

Souček, L., Prag [Praha] II, Riegrovo nábř. 6. Buch-, Kunst- u. Musikh. Antiq. Gegr. 1/VIII. 1911. (43206. — Prag 4787.) w. *Opetz.*

Souchay, Bonar, Secretary u. Manager: Universum Book Export Comp., Inc., New York.

Soupert, Gustave: L. Schamburger, Luxemburg.

Sozialdemokratische Partei Deutschlands: Volksblatt, Buchhandlung, Bochum.

Sozialdemokrat. Partei Deutschlands Ortsverein Rathenow: H. Paulick, Rathenow.

Sozialdemokratischer Verein, Karlsruhe: Volksbuchhandlung, Karlsruhe (Baden).

Sozialist. Monatshefte siehe Verlag der Sozialist. Monatshefte, G. m. b. H., Berlin.

Sozial-Wissenschaftliche Buchhandlung (Księgarnia Społeczno-Naukowa), **Lemberg** [Lwów] (Polen), Passage Hausmann 9. Gegr. 1870. (Tel. 3048. — TA.: Scherer Lemberg Passage Hausmann. — Zaszczyta Zemla Bank, Lemberg; Powszechny Bank Zwiazkowy.) Inh.: Emanuel Scherer. Angebote aus den Gebieten Sozial-Wissenschaft sind direkt erwünscht. w. *Volckmar.*

Soziologischer Verlag (Natur- und Gesellschaft-Verlag), **Berlin**-Steglitz, Martinstr. 10 I. Gegr. 1/X. 1913. (Tel. Steglitz 2539. — Berlin 41368.) Inh.: Frau Eleonore Dietze. a. *Opetz.*

Spaarmann, W., Duisburg. Eisenbahnbuchhandlungen. Gegr. 1/V. 1896. (Tel. 886. — TA.: Spaarmann Duisburg. — Duisburg-Ruhrorter Bank. — Köln 41896.) w.

Spaarmann, Ad., Mülheim (Ruhr)-Styrum. Verlh. Gegr. 3/IX. 1862. Inh.: Erben Adolf Spaarmann, s. 24/I. 1911. Prokur.: Frau Emilie Spaarmann.

Spachholz & Ehrath, Bonndorf (Schwarzwald). Verl.- u. Lehrmittelh., Verlag für Schulen und Gemeinden, Buchdruckerei. Seit 1865. (Tel. 9. — TA.: Spachholz Bonndorf. — Karlsruhe 8960.) Inh.: Joh. Georg Ehrath, Wwe. Hch., Hermann, Walter u. Hilda Spachholz. — Komm.: Stuttgart, Süddeutsche Grossbuchh.

Spahn, Johann: Buchhandlung Johann Spahn, Mannheim.

Spahr, Carl, Langensalza, Herrenstr. 8 u. Lindenbühl 1. Buchh., Buchb. u. Kartonagenfabr. Seit 15/IX. 1894. Gegr. 19/V. 1891. (Bankhaus Rudolph Pfaff, Langensalza. — Erfurt 103289.) w. *Kommissionshaus.*

Spamer, Hugo, Berlin NW 23, Claudiusstr. 9. Verlag. Gegr. 1/IX. 1879. (Tel. Moabit 5775. — ††† Dresdner Bank, MII. — 2177.) Inh.: Frau Wwe. Rosamunde Paul geb. Spamer u. Karl Schulze. *Fleischer.*

Spamer, Wilhelm, Homberg (Oberhessen). Verlh. (Tel. 53.) **Liefert in Leipzig aus.** a. *Streller.*

Spamer, Otto, Leipzig C 1, Heinrichstr. 9. Verlh. Gegr. 31/III. 1847. (Tel. 61088. — Sbd. bis 1/2 2. — Sächs. Staatsbank, Leipzig. — 1809.) Inh.: Dr. Josef Petersmann, s. 1/VII. 1889. Prokur.: Heinrich Sparkuhle. Bevorzugte Geschäftszweige: Chemie, chem. Technologie, Maschinentechnik, Wärmewirtschaft, Zeitschriften: Feuerungstechnik, Chemische Apparatur, Feuerfest.

Span, Ernst, Plettenberg. Buch-, Pap.- u. Schreibwh. Gegr. 1893. (Tel. 175.) w. *Thomas Komm. Gesch.*

Spandel, Otto: Nürnberger Zeitung Buchdruckerei u. Verlag Erich Spandel, Nürnberg.

Spangenberg, Richard, Altenburg (Thür.), Johannisstr. 41. Buch- u. Musikalienhdl., Leihanst. f. Musik. u. Leihb. Seit 1/I. 1882. Vom 1/IV. 1873 bis 31/XII. 1881 in Leipzig. Gegr. Febr. 1864 in Erfurt. (8—6. — Leipzig 84101.) Inh.: Julie Spangenberg. Unverl. Sendungen verbeten — gehen mit Spesennachnahme zurück. at. *Fleischer.*

Spangenberger, Wilhelm, Wörrstadt (Rheinhessen). Buchh. w. *Maier.*

Spanier, Dawid, Dziedzitz [Dziedzice] (Poln. Schles.). Antiq.- u. Paph., Ztgsbüro. Antiquariatskataloge in einfacher Anzahl direkt erbeten. Angebote aus den Gebieten der Gesamtliteratur sind direkt erwünscht. w.

Spanknöbel, Heinrich, Mitinh.: A. Stubers Buch- u. Kunsth. Dr. Ludwig Gross & Co., Würzburg.

Spannaus, Carl, Northeim (Hannover), Breite Str. 7. Buch-, Kunst-, Musik.-, Schreib- u. Lehrmittelh. Gegr. 1886. (Tel. 375. — Hannover 28409.) w. *Brauns.*

Sparmann, Richard: Nibelungen-Buchh., Leipzig.

Sparre, Hans, Geschäftsf.: Rheinische Verlagsgesellschaft m. b. H. & Co., Koblenz.

Spaeth, J. M., Buchhandlung, Berlin C 2, Königstr. 52. Buchh., Antiq., Mod. Graphik, Verlag. Gegr. 1834. (Tel. Kupfergraben 1098 u. 1097. — 9—7. — TA.: Spaeth Berlin Königstrasse. — ††† Darmstädter u. Nationalbank, Dep.-Kasse Königstr. — 3863.) Inh.: Gotthold Hoppe, s. 23. Juni 1919. Geschäftsf.: M. Schmädicke u. E. Seeger. Nichts unverlangt! Antiqu.- u. Auktionskataloge zweifach erbeten. Offerten von Partien und Restauflagen sind erwünscht. w. *Kittler.*

Spaeth, J. M., Verlag, Berlin C 2, Königstr. 52. Verlag. Spez.: Schöne Literat. Gegr. 1/I. 1925. (Tel. Merkur 1098 u. 9576. — Darmstädter u. Nationalbank, Berlin C 2, Königstr. — 15008.) Inh.: Hans Rosenkranz. Prokur.: Max Kühnel u. Adalbert Schultz. Komm.: a. Wien, Buchhandlung Dr. Franz Hain, Wien I, Neuer Markt 1. **Auslieferung nur in Berlin.** Täglich Sendung nach Leipzig. *Kittler.*

Spaeth, Walter, Mitinh.: Industrieverlag Spaeth & Linde, Berlin.

Spaeth, Arthur, Direktor: L'Art Ancien S. A., Lugano.

Spear, J. W., & Söhne, Nürnberg-Doos, Höfener Str. Bilderbücher- u. Spiele-Verlag. Gegr. 1879. (Fernr. 8097, 8098 u. 8099. — TA.: Spearsöhne Nürnberg. — Deutsche Bank, Fil. Nürnberg; Commerz- u. Privat-Bank, Fil. Nürnberg; Dresdner Bank, Fil. Nürnberg. — Nürnberg 420; Wien 130115.) Inh.: Carl u. Wilhelm Spear. a. *Carl Emil Krug.*

Speer, Richard, Breslau 13, Hohenzollernstr. 59. Sorth. u. Antiq. Gegr. Juni 1917. (Fernr. Amt Stephan 36323. — Wien 15136.) Antiquariatskataloge direkt erbeten. w. *Wallmann.*

Speidel'sche Verlagsbuchhandlung, F. G., Wien IX/I, Berggasse 16. Verlbh. Gegr. 1/XI. 1926. (Fernr. 17540 Serie. — Auspitz, Lieben & Co., Wien I, Oppolzergasse 6. — Berlin 122097; Wien 23582; Prag 77815; Budapest 59329; Laibach 20017.) Inh.: Felix Speidel. Direktor: Walther Scheuermann. **Vollständige Auslieferung in Leipzig.** a. *Volckmar.*

Speidel & Wurzel, Zürich VI (Schweiz), Tannenstr. 17. Akadem.-polytechn. Buchh., Antiq. Seit 2/I. 1892. Gegr. 1864. (Wien VIII 178.) Inh.: Eugen Speidel, s. 2/I. 1892, u. Ernst Wurzel, s. 1/X. 1913. — Komm.: Stuttgart, Koch, Neff & Oetinger; Berlin, Berl. Kommissions-Buchhdlg., Paris, Agence generale de Libr. et de Publ. a.w. *R. Hoffmann.*

Speier, Paul, u. Co. G. m. b. H., Berlin W 9, Potsdamer Str. 22. Verlag von Musik- u. Theaterzeitschr. (Fernr. Nollendorf 7560/61. — Mitteldeutsche Kreditbank, Dep.-Kasse D., Potsdamer Str. 116. — Wien 50644.) Geschäftsf.: Willy Seibert. at. w. *Breitkopf & Härtel.*

Spemann, Dr. Adolf, Mitinh.: J. Engelhorns Nachf., Stuttgart.

Spemann, W., Stuttgart, Hermannstr. 5. Verlbh. Gegr. 1/I. 1873. (Fernr. 60919. — TA.: Spemanns Verlag Stuttgart. — Württemberg. Vereinsbank. — Wien 6638.) Inh.: Gottfried Spemann, s. 28/IX. 1896. Prokur.: Richard Junge. *Volckmar.*

Spendig, Max, Geschäftsf.: Akademische Verlagsges. Athenaion m. b. H., Potsdam-Wildpark.

Spenke, Paul: Georg Bath; Landes-Verlag, Berlin.

Sperberg, H., Freiberg (Sachsen). Buchh. Gegr. 7/XII. 1893. (Wien Dresden 34567.) w. *F. E. Fischer.*

Sperling, Ed. Victor, Leipzig C 1, Karlstr. 24/26. Export-Buch- u. Musikh. (Fernr. 21048. — TA.: Amico. — Allg. D. Cred.-Anst. — Wien 3926.) Inh.: Edm. Victor Sperling u. Dr. A. Sperling. Prokur.: Julius Fischer u. Robert Günther. w.

Sperling, Georg, Leipzig C 1, Löhrstr. 2. Buch- u. Paph. Spez.: Handelswiss., Schulbücher, Jugendschriften, Schöne Literatur. Seit 1/XI. 1913. Gegr. Febr. 1901. (Wien 66157.) w. *Thomas Komm. Gesch.*

Sperling, Paul: Buchversand Paul Sperling, Leipzig.

Sperling, Otto, Zentralstelle für das phonographische Unterrichtswesen, Stuttgart, Eberhardstr. 10. (Geschäftshaus Koch, Neff & Oetinger G. m. b. H. & Co.) (Fernr. 20746. — Wien 21396.)

Sperling's Nachfolger, H. O., Stuttgart, Senefelderstr. 63a. Reise- u. Versandbh. Seit 1/I. 1920. Gegr. 1/IV. 1895. (Fernr. 62164. — Württ. Bankanstalt, Stuttgart. — Wien Stuttgart 6152; Wien 39850.) Inh.: Heinrich Plesken u. Karl Walter. w. *Kittler.*

Sperling & Kupfer, Mailand, siehe Libreria Int. Sperling & Kupfer di H. Betz & Co., Mailand.

Speth, Arthur, Czarnikau [Czarnków] (Polen). Buch-, Kunst-, Musik- u. Schreibmath. Verlag. Gegr. 1848. w. *Koehler & Volckmar A.-G. & Co., Abtl. Ausland.*

Speth, Friedrich: Heinr. Schäffling, Inh. Friedr. Speth, Sobernheim.

Spěvák's, Anton, Nachfolger, Rudolf Holan, Kuttenberg [Kutná Hora] (Tschechoslow. Rep.). Buch-, Kunst-, Musik.- u. Paph. w.

Speyer & Kaerner, Universitätsbuchhandlung, Freiburg (Breisgau), Albertstr. 16. Spezial-Sortiment u. Verlag für Medizin u. Naturwissensch. Gegr. 1/IV. 1893. (Fernr. 2457. — Rhein. Creditbank, Freiburg i. B. — Karlsruhe 113.) Inh.: Hans Speyer, Universitätsbuchh. **Wir verkehren nur direkt.**

Speyer & Peters, Berlin NW 7, „Schenker Haus", Unter den Linden 39, Eing. Charlottenstr. Buchh., Antiq. u. Verlag für Universitäts-Wissenschaften. Gegr. 1/IV. 1885. (Fernr. Zentrum 1000. — TA.: Buchzeus Berlin. — S. Bleichröder, Stadtkasse, Berlin W 8. — Wien 380; für d. Verlag 440). Inh.: Kurt Warnecke, s. 1/X. 1911. Prokur.: Frau Dorothea Warnecke geb. Hartig. Antiquariats- u. Auktionskataloge in 2facher Anzahl direkt erwünscht. — Komm.: London, Simpkin; Paris, Le Soudier. **Auslieferung nur vom Verlagsort.** w.

Sphynx-Verlag, G. m. b. H. für Wissenschaft u. Litteratur, Berlin W 9, Schellingstr. 4. Geschäftsf.: Frau Katharina Otto geb. Breithaupt. a. *Volckmar.*

Spiegel, Carl Emil, Mitinh.: Geist, Filter & Co. Export-Verlag-Versand; Franz Leuwer; Geschäftsf.: Bremer Lesezirkel G. m. b. H.; Hanseatische Buch- u. Zeitschriften-Ges. m. b. H., Bremen.

Spiegel, Verlagsgesellschaft m. b. H., Kempfenhausen b. Starnberg. Gegr. 1/II. 1919. Geschäftsf.: Frl. Elisabeth Hartung.

Spiegel, Dr. Ernst, Mitinh.: Hugo Helbing, München.

Spiegelhalder, Otto, Geschäftsf.: Höhen-Verlag G. m. b. H., Freiburg (Br.).

⊛**Spiegel-Verlag Ges. m. b. H., Wien** I, Teinfaltstr. 4. Verl. Gegr. 8/III. 1927. (🖃 61008. — Ⓜ Allg. Osterr. Boden-Credit-Anstalt, Wien I. — 🖘 Wien 2809; Leipzig 3614.) Geschäftsf.: ⊛Dr. Robert Lohan.
⚓a. *Bernh. Hermann & G. E. Schulze.*

⊛**Spielmeyer, Max, Berlin** SW 48, Wilhelmstr. 98. Verl.- u. Sorth. Spez.: Architektur, Kunstgewerbe u. Kunstgeschichte. Seit 1/X. 1895. Gegr. 1/VII. 1871. (🖃 Zentrum 6461. — TA.: Buchhandlung Spielmeyer Berlin. — Ⓜ Delbrück Schickler & Co. — 🖘 20019.)
⚓w. *Kittler.*

⊛Spielmeyer, Max, Mitinh. (allein. Vertreter): Verlag Berlin-Wien (Spielmeyer & Wenzel), Berlin.

⊛⚸**Spielmeyer's Nachf., Carl, Buch-, Kunst- u. Musikalienh., Göttingen,** Weender Str. 21. Gegr. 20/III. 1860. (🖃 2290. — 🖘 Hannover 43097). Inh.: ⊛⚸Ernst O. Gensel, s. 1/I. 1909. Prokur.: ⊛Ernst Hachmeister.
⚓w. *Kommissionshaus.*

Spies, Fr., Baden-Baden siehe Otto Schnauffer, Baden-Baden.

⊛**Spiess, Moritz, Marburg** (Lahn), Elisabethstr. 6. Sort.- u. Schreibmath. Gegr. 5/II. 1895. (🖃 192. — 8—7. — Ⓜ Marburger Bank. — 🖘 Frankfurt [Main] 18799.) Nova nur nach Wahl. ⚓w. *Herbig.*

⚸**Spiller, A., Kowno** [Kaunas] (Litauen). Musikalien- u. Musikinstrumh. Gegr. Okt. 1919. (TA.: Musikspiller.) w. *Breitkopf & Härtel.*

⊛**Spindler, Lorenz, Nürnberg,** Augustinerstr. 1. Verlag u. Buchh. Verlag der „Fränkischen Heimat" Monatsh. für fränkische Natur u. Kultur. Seit 20/X. 1920. (🖃 26769. — 🖘 14192.) ⚓at. *Kommissionshaus.*

Der Spinner und Weber Hausdorff & Co., Leipzig C 1, Crusiusstr. 1, I. Verlh. u. Spezialbuchh. f. Textil-Industrie. (🖃 60108. — Ⓜ Deutsche Bank, Fil. Leipzig-R. — 🖘 53839.) Inh.: Prof. Dr. phil. Felix Hausdorff, Greifswald, Rechtsanwalt Dr. Heinrich Hepner, Berlin-Schöneberg u. Verlagsbuchhändler Franz Joseph Hepner, Leipzig, s. 16/IV. 1916. Ges.-Prokur.: Guido Grüner u. Frau Irma Fritzsche. Verlag der Textilzeitschrift „Der Spinner und Weber", gegr. 1883.

Spinnhirn, O., Mitinh.: Eduard Höllrigl, Salzburg.

Spirk, Ignaz: E. Senn Inh. Ignaz Spirk, Abensberg.

⊛**Spiro, A., Danzig,** Neugarten 35. Buchh. Seit 1/X. 1919. Gegr. Aug. 1866. (🖃 24996. — 🖘 7313.) Inh.: ⊛Eugen Spiro, s. 1/X. 1903. ⚓

Spitra, Heinrich, Geschäftsf.: Brooser Buchdr. A.-G., Broos (Rum.).

⊛**Spitzbogen-Verlag** (Hermann Sack), **Berlin** W 35, Potsdamer Str. 112. Gegr. 8/I. 1921. (🖃 Lützow 769. 770. 7249. — 🖘 21739.)

Spitzer, Jolantha, Mitinh.: Verlag Wiener Handarbeit, Wien.

⊛⚸**Spitzner, Arno, Musik.- u. Bücherversandgeschäft, Leipzig** C 1, Gerichtsweg 12. Sortim. Gegr. 15/IV. 1897. (🖃 21533. — 🖘 53369 [Rudolf Gleissenberg].) Inh.: ⊛⚸Rudolf Gleissenberg. w.

⊛**Spitzner's Verlag, Arno, Leipzig** C 1, Gerichtsweg 12. Gegr. 15/IV. 1897. (🖃 21533. — 🖘 53369 [Rud. Gleissenberg].) Inh.: ⊛Rudolf Gleissenberg.

Spitzweg-Haus für Kunst- u. Bücherfreunde, Inh. Erich Paapke, Berlin-Neukölln, Anzengruberstr. 20. Gegr. 1/V. 1921. (🖃 F 2 Neukölln 9398.) w. *Volckmar.*

⊛**Splettstösser, Johs., Stettin,** Mönchenstr. 22. Buchh. u. Antiq. Gegr. 1/III. 1919. (🖃 7890. — Ⓜ Pomm. Bank f. Landw. u. Gewerbe A.-G., Stettin. — 🖘 7082.) Inh.: ⊛Georg Walter. Antiquariatskatal. in 2facher Anzahl direkt erbeten. w. *Kittler.*

Spohr, Ferdinand siehe unter Verlag „Wahrheit" Ferdinand Spohr, Leipzig.

⊛Spohr, Ferdinand: Verlag „Wahrheit" Ferdinand Spohr, Leipzig.

⊛**Spohr, Max, Leipzig** C 1, Moritzstr. 10. Verl.- u. Sortbh. Spez.: Medizin, Philosophie u. Homosexualität. Gegr. 1/III. 1881. (🖃 25232. — 🖘 50870.) Inh.: ⊛Carl Ferdinand Spohr, s. 1903. Prokur.: Rudolf Spohr. *Ed. Schmidt.*

Spohr, Oswald: Degener & Co. Zeitschriftenverlag Oswald Spohr, Leipzig.

⊛Spolders, Frau Dipl.-Ing. R., Elisabeth geb. Schweitzer: Ignaz Schweitzer, Aachen.

Spólka Pedagogiczna Tow. Akc., Posen [Poznań] (Polen), ul Podgórna 7. Verlags-, Sort.-, Antiq.- u. Lehrmittelh. Druckerei. Gegr. 1/XI. 1918. (🖃 3563. — Ⓜ Poznański Bank Ziemian, Posen. — 🖘 204009.) Filiale: **Tuchel** [Tuchola] (Pomerellen). Direktoren: Zygmunt Pawlowski u. Roman Kleindienst. Unverlangte Sendungen gehen unter Spesennachnahme zurück. Angebote aus dem Gebiete des Schulwesens direkt erbeten.
w. *Schneider.*

⊛**Sponholtz Verlag, Adolf, G. m. b. H., Hannover,** Schillerstr. 30. Spez.: Schöne Lit. Seit 15/VII. 1907. Gegr. 1/X. 1894. (🖃 Nord 8652. — 9—4. — TA.: Sponholtz Verlag Hannover, Schillerstr. — Ⓜ†† Mitteldeutsche Creditbank. — 🖘 9777.) Geschäftsf.: ⊛Frau Laura Sponholtz geb. Ritter. Prokur.: ⊛Georg Müller, Heinz Sponholtz, Frl. Käte Sponholtz. = Liefern direkt mit $^1/_1$ Portoberechnung an Firmen mit offenem Konto. = ⚓a. *Volckmar.*

⊛**Sponholtz Nachfl., Adolf, Friedrich Krüger, Hannover,** Marienstr. 13. Buchh. u. Antiq. Seit 1/X. 1908. Gegr. 1/X. 1894. (🖃 W. 1625. — Ⓜ Einzelhandelsbank. — 🖘 15791.) Inh.: ⊛Friedrich Krüger. w. *Kittler.*

⊛Sponner, Walter, Geschäftsf.: Strom-Verlag G. m. b. H., Dresden.

⊛**Sporing & Walther, Duisburg-Ruhrort,** Landwehrstr. 69. Buch- u. Musikh. Spez.: Handelswissenschaft, Schiffbau, Technologie. Gegr. 1/IV. 1913. (☎ Nord 42713. — ✉ Essen 10250.) Inh.: Willy Sporing u. ⊛Johs. Walther. w. *Fleischer.*

Spörlein, Franz, Nürnberg, Adam Kleinstr. 47. Buch-, Musik.- u. Schreibwh. Gegr. 1/I. 1907. (☎ 22420. — 🏦 Creditbank, Nürnberg.) w. *L. Naumann.*

Spoerri, E., Pisa siehe Libreria Universitaria E. Spoerri, Pisa.

⊛Spoeskes, Peter, Geschäftsf.: Thomas-Druckerei u. Buchh. G.m.b.H., Kempen (Rhein).

Spöttle, Alfred, Stuttgart-Gaisburg, Hauptstr. 1. Buchh., Antiq. u. Papierwaren. Gegr. 1/VII. 1924. (☎ S. A. 41392. — TA.: Spöttle Stuttgart-Gaisburg. — 🏦 Städt. Girokasse Stuttgart Nr. 960.)

(**Spreeverlag G. m. b. H., Berlin** SW 48. In Konkurs. a. *Fr. Foerster.*)

Spree-Verlag Paul Werner, Berlin NW 87, Elberfelder Str. 20. Verl.- u. Versandbuchh. Gegr. 12/XI. 1908. (✉ 66494.) a. *Volckmar.*

⊛**Spreewald-Buchhandlung E. Bruchmann, Lübbenau.** Buch-, Musik.- u. Kunsth., Leihb. Gegr. Anf. Nov. 1889. Inh.: ⊛Frau Emma verw. Bruchmann. w. *R. Hoffmann.*

⊛Sprengel, Kurt: Bücherstube Kurt Sprengel, Wildeshausen (Oldenburg).

⊛Springer, Hinrich: Hammerich & Lesser, Altona.

⊛Springer, Dr. med. h. c. Ferdinand, u. ⊛Dr.-Ing. E. h. Julius Springer: Behrend & Co.; Hirschwaldsche Buchh.; August Hirschwald, Berlin; Julius Springer, Berlin u. Wien. Mitinh.: J. F. Bergmann; C. W. Kreidel's Verlag, München.

⊛Springer, Dr.-Ing. E. h. Fritz, Generalbevollm.: Julius Springer, Berlin.

Springer, Hugo, Berlin-Neukölln, Wassmannsdorfer Str. 3. Buch-, Kunst- u. Paph. Spez.: Kathol. Lit. im allgemeinen. Gegr. 1/VII. 1907. (✉ 62523.) Unverlangte Sendungen verbeten. w.

⊛**Springer, Julius, Berlin** W 9, Linkstr. 23/24. Verlh. Gegr. Mai 1842. (☎ Kurfürst 6050, 6051, 6052, 6053, 9938; Nollendorf 755, 756, 757. — 8—4½, Sbd. bis 2. — TA.: Springerbuch Berlin. — 🏦†† Reichsbank; Deutsche Bank, Dep.-Kasse C. Ausländ. Bankkonten: Oesterreich: Wiener Bankverein, Wien I, Schottengasse 6. Schweiz: Deutsche Darlehnsgenossenschaft in der Schweiz, Zürich, Stampfenbachstr., oder deren Postscheckkonto Zürich VIII 4844. Holland: Rotterdamsche Bankvereeniging, Amsterdam. Schweden: Aktiebolaget Svenska Handelsbanken, Stockholm. Tschecho-Slovakei: Böhmische Union Bank, Prag; Živnostenská Banka v Praze, Prag. — ✉ Berlin 11100, 118935, 20120; Warschau 190963.) Inh.: ⊛Dr. med. h. c. Ferdinand Springer u. ⊛Dr.-Ing. E. h. Julius Springer, s. 1/I. 1907. Generalbevollm.: ⊛Dr.-Ing. E. h. Fritz Springer. Ges.-Prokur.: Gustav Pohl, Otto Gerstmann, Paul Strohbach, Otto Rauch u. Theodor Leidel. **Auslieferung nur vom Verlagsort.** = Direkte Lieferung nur an Sortimenter, mit denen Rechnungsverkehr besteht, sonst nur gegen vorherige Einsendung des Betrags. = *Volckmar.*

⊛**Springer, Julius, Sortimentsbuchhandlung, Berlin** W 9, Postschliessfach, Linkstr. 25. (☎ Kurfürst 6050. — TA.: Springerbuch Berlin. — 🏦 Direktion der Disconto-Gesellsch., Berlin W 9, Dep.-K. Potsdamer Str. 129/30. — ✉ 14385.) Inh.: wie bei Julius Springer Verlag. Prokur.: Felix Speyer. Unverlangte Sendungen verbeten. — Antiquariatskataloge in 2facher Anzahl direkt erbeten. — Direkte Angebote aus den Gebieten Technik, Wirtschaft, Recht, Chemie und Pharmazie sind erwünscht. w. *Volckmar.*

Springer, Josef, Debreczin [Debreczen] (Ung.), Fö- u. 38. Verlag für Literatur u. Kunstliteratur, Musik- u. Papierneuheiten. w.

⊛**Springer, Otto, Hagen** (Westf.). Buch-, Kunst- u. Musikh. Spez.: Christl. Lit. Gegr. 1/XI. 1905. (☎ 26579. — 🏦 Sparkasse Boele, Hagen [Westf.]. — ✉ Köln 49868.) Unverlangtes geht mit Spesennachnahme zurück, ausserdem komme ich für solche Sendungen nicht auf. w. *Wallmann.*

⊛**Springer, Heinrich, Hirschberg** (Schlesien), Schildauer Str. 27. Buch-, Kunst-, Musik.-, Antiqu.- u. Kolph., Verlag. Gegr. 15/VII. 1881. (☎ 303. — 8—6. — ✉ Breslau 11454.) ⚓ at. w. *Fr. Foerster.*

⊛Springer, Erich: Stockstrom Nachf., Langensalza.

⊛Springer, Gustav Adolf: Louis Mosche, Meissen.

Springer, Josef, Prag siehe České lidové knihkupectví a antikvariát Josef Springer, Prag.

Springer, Georg, Direktor: Union Deutsche Verlagsgesellschaft, Stuttgart.

⊛**Springer, Julius, Wien** I, Schottengasse 4. Verlag. Gegr. 10/III. 1924. (☎ 65550 Serie. — TA.: Springerbuch. — 🏦 Österr. Creditanstalt f. Handel u. Gewerbe, Wien I. — ✉ Wien 23556; Leipzig 28836; Prag 78251; Budapest 30939; Zagreb 40478; Warschau 190804; Zürich VIII 10854.) Inh.: ⊛Dr. med. h. c. Ferdinand Springer u. ⊛Dr.-Ing. E. h. Julius Springer. Geschäftsf. u. Einzel-Prokur.: Otto Lange u. Leo C. Friedlaender. Direkt liefere ich nur an Firmen, mit denen ich im Rechnungsverkehr stehe, sonst nur gegen vorherige Einsendung des Betrags. **Auslieferung nur in Wien.** *Cnobloch.*

Springhorn, Frau Dorothea: Thierbachs Buchh., Soltau.

⊛Springhorn, Gustav, Mitinh.: Badebuchhandlung Springhorn & Tegtmeier, Westerland-Sylt.

Springmüller, Hermanos, Valdivia (Chile). Buch-, Musik.-, Papier-, Schreibmat.-, Mal- u. Zeichen-, Foto-, Sport- u. Zeitungsgesch. Seit Sept. 1886. Gegr. Juli 1878. n. *Koehler & Volckmar A.-G. & Co., Abtl. Ausland.*

Sproge, J., Windau [Wentspils] (Lettland). Sort.-, Kunst-, Musik.- u. Schreibmath., Buchb. Spez.: Medizin. Inh.: Frau Johanna Sproge.

Sprückmann, L., Paderborn, gegenüber der Post. Verl. u. Sorth., Buch- u. Kunstdr., Pap.- u. Schreibwh. (Fernr. 223. — Reichsbankgiro. — Postscheck 46086.) w.

Srdce, Alois, Prag [Praha] II, Spálená ulice 19. Sort.- u. Verlagsbh. Spez.: Bibliophilie. Gegr. 1862. (Postscheck 19126.) w. *O. Klemm.*

Staackmann, Alfred, Geschäftsf.: Koehler & Amelang G. m. b. H.; Mitglied des Aufsichtsrats: Koehler & Volckmar A.-G. & Co., Leipzig.

Staackmann, Hans, Mitglied des Vorstands: Koehler & Volckmar A.-G. & Co., Leipzig.

Staackmann, L., Kommissionsgeschäft, Leipzig C 1, Postfach 174—175, Hospitalstr. 10. Gegr. 1/X. 1869. (Fernr. etc. wie bei F. Volckmar Komm.-Gesch. — Postscheck 118.) Inh.: Eine Kommanditgesellschaft. Prokur.: Die gleichen wie bei F. Volckmar Komm.-Gesch. Doppelzeichnung.

Staackmann, L., Verlag G. m. b. H., Leipzig C 1, Postschliessfach 235. Täubchenweg 19/21 I. Gegr. 1/X. 1869, als G. m. b. H. 1/I. 1924. (Fernr. durch Koehler & Volckmar A.-G. & Co. Koehlerhauszentrale 64121. — TA.: Staackmann Verlag Leipzig. — Reichsbankhauptstelle; Kreditanstalt der Deutschen, Prag. — Postscheck Leipzig 59714; Wien 130399.) Geschäftsf.: Alfred Staackmann u. Dr. Herm. v. Hase. Prokur.: Franz Winter u. Herm. Müller. Doppelzeichnung. ⚓

Staackmann, Wilhelm: Schuberthaus, Musikalienhandlung, W. Staackmann, Wien; Schuberthaus-Verlag, Wien u. Leipzig.

Staadt, Heinrich, Wiesbaden, Bahnhofstr. 6. Grossherzogl. Hofbuchhändler. Sort., Verl. u. Antiq., Kunsth. verbunden mit Graphischem Cabinet. Seit 16/III. 1895. Gegr. Mai 1878. (Fernr. 8673. — †† Kreissparkasse, Wiesbaden. — Postscheck Frankfurt [Main] 16940.) Inh.: Heinrich Staadt sen. u. Heinrich Staadt jun. Liefert direkt nur gegen Nachnahme oder Voreinsendung des Betrags. Antiquariatskat. in 2facher Anzahl direkt erbeten. Unverlangte Sendungen gehen mit Spesennachnahme zurück. **Der ges. Verlag wird in Leipzig ausgeliefert.** — Komm.: Stuttgart, Koch, Neff & Oetinger. a.w. *Fleischer.*

Staar, Paul, Geschäftsf.: Buchdruckerei Gebr. Müller, Verlag d. Bautzener Tageblattes, G. m. b. H., Bautzen.

Staar's Buchh., Bernhard, Berlin SW 48, Friedrichstr. 3. Spez.: Rechts- u. Staatswiss., Volkswirtsch., Sozialwiss., Handelswiss., Belletristik. Seit 1/IX. 1897. Gegr. 1/VI. 1889. (Fernr. Dönhoff 2264. — So. 1/2 9—7, Wi. 1/2 9—7. — Mitteldeutsche Kredit-Bank, Belle Alliancеplatz 17. — Postscheck 57352.) Inh.: Gerhard Haefner, s. 1/III. 1919. Unverlangte Sendungen gehen unter Spesennachnahme zurück. ⚓ w. *O. Klemm.*

***Staat, F., Strassburg** (Els.). Postschliessfach 24. Adresse u. Auslieferung f. Deutschland: **Kehl** (Rhein), Postschliessfach 17. Antiquariat. Gegr. 1/VII. 1924. (TA.: Staat Antiquar Kehl Rhein. — Georg Scheer, Kehl [Rhein] od. deren Postscheck Karlsruhe [Bad.] 2083.) Inh.: *Carl Friedrich Staat. Antiquariatskataloge in 1facher Anzahl direkt erbeten.

Staatliche Stiftung aus der Theresianischen Zeit: Österreich. Bundesverlag für Unterricht, Wissenschaft u. Kunst, Wien.

Staatsbürgerlicher Verlag Siegbert Schnurpfeil, Leipzig C 1, Senefelderstr. 4. Gegr. 1/XI. 1919. (Fernr. 14661.)

Staatsdruckerei österr. Verlag, Wien I, Seilerstätte 24. Verlh. Gegr. 1804. (Fernr. 73103. — Postscheck 37792 u. 16.) Direktor: Hofrat August Gründig. Vorstand des Verlags: Emil Walaschek, Inspektor.

Staatspolitischer Verlag G. m. b. H., Berlin SW 48, Friedrichstr. 226. Gegr. 21/X. 1918. (Fernr. Hasenheide 1523 u. 1524 F 5 Bergmann 1523/24. — TA.: Staatspolitisch Berlin. — Commerz- u. Privat-Bank, Dep.-Kasse AB, Krausenstr. 4/5. — Postscheck 51031.) Geschäftsf.: C. H. M. Zander, Verlagsdirektor. = Unmittelbar Lieferung mit 1/1 Porto- u. Verpackungsanteilberechnung, bei Postnachnahme unter Übernahme der ganzen Mehrportokosten. Lieferung nur bar. Politische und volkswirtschaftliche Literatur auf nationaler Grundlage. Zeitschriften-Verlag: „Deutsche Stimmen", „Kommunale Umschau", Herausgeber Reg.-Rat Prof. Dr. Leidig, M. d. p. L. Zeitungswissenschaft, Monatsschrift, Herausgeber Univ.-Prof. Dr. d'Ester u. Dr. W. Heide (Bezugszeit Kalenderhalbjahr). Zustellung der Zeitschriften durch Postüberweisung oder unmittelbar gegen Portoberechn. Lieferung laufend, wenn Abbestellung bis 15. des letzten Vierteljahrsmonats nicht erfolgt. Für Postbezüge wird der Rabatt gegen Einsendung der Postbestätigung bar übersandt. = In engster Betriebsgemeinschaft mit dem „Staatspolitischen Verlag" wird die Firma „Wilhelm Meister-Verlag G. m. b. H." geführt. Bestellungen u. Sendungen können demgemäss vereinigt werden. **Auslieferung nur in Berlin.** at. *Volckmar.*

Stabilimento musicale „Giuseppe Verdi", Triest (Italien), Via M. R. Imbriani 18. Musik.- u. Instrumh. Gegr. 1/X. 1918. Geschäftsf.: Giovanni u. Rudolfo Repich. w. *Eulenburg.*

Stachel, Herman: Księgarnia Akademicka, Lemberg.

Stadelmeier, Ludwig, Buch- u. Musikal.-Hdlg., Buchdr. u. Buchbinderei, Ingolstadt. Verlag das „Ingolstädter Tagblattes". Buch- u. Musikh. Gegr. als Buchdr. 1488. (Fernr. 86. — Bayer. Staatsbank. — Postscheck 7372.) Inh.: Ludwig Stadelmeier, s. 1/X. 1904. — Komm.: Stuttgart, Koch, Neff & Oetinger. ⚓ w. *Maier.*

Stadermann, Johannes: H. Kleineberg, Nachfolger Johannes Stadermann, Heiligenstadt.

⊛**„Stadium" Verlag- u. Druckerei A.-G., Verlags-Abteilung, Budapest** VI, Rózsa-U. 111. Verlag für Bücher u. Zeitungen. Druckerei. Gegr. 1921. (🛏 11829—11831. — TA.: Stadium Budapest. — 🌐 49710.) Direktoren: Gabriel von Zsilinszky, ⊛Michael von Zsilinsky u. Dr. Johann Hüttner. w.

⊛Staedke, Max: J. F. Lehmann's med. Buchh. (Max Staedke), München.

Stadler, Dr. Ed., Berlin, Geschäftsf.: Strom-Verlag G. m. b. H., Dresden.

Stadler, Frl. Helene, Mitinh.: Diettrich & Co. Codeverlag, Ludwigsburg.

⊛**Stadtblatt-Buchhandlung, Buchdr. u. Verlagsanstalt, Kotzenau.** Gegr. 1921. (🛏 7. — TA.: Stadtblatt Kotzenau. — Ⓜ Städt. Girokonto; Darmstädter u. Nationalbank, Fil. Liegnitz. — 🌐 Breslau 52463; Wien 120392.) Zweigniederlassung: Stadtblatt-Buchhandlung, **Primkenau** [Kr. Sprottau]. (TA.: Stadtblatt Primkenau. — Ⓜ Städt. Girokonto, Primkenau.) Inh.: ⊛Rudolf Jäckel. a.w. *Breitkopf & Härtel.*

⊛**Stadtbuchhandlung am Markt, Reutlingen,** Wilhelmstr. 77. Buch-, Musik.- u. Lehrmh. Gegr. 1/X. 1926. (🛏 108. — TA.: Stadtbuchhandlung. — Ⓜ Deutsche Bank; Darmstädter- u. Nationalbank, Reutlingen. — 🌐 Stuttgart 5796.) Inh.: Eugen, Ernst u. Erna Hutzler. Geschäftsf.: Eugen Buck. Prokur.: Carl Koch. Unverlangte u. Nachnahme-Sendungen verbeten. — Komm.: Stuttgart, Koch, Neff & Oetinger. ⚓ w. *Volckmar.*

⊛Stadthagen, Max: Wiegandt & Grieben Inh. Max Stadthagen, Berlin.

Stadtlich, A.: Gumbinner Allgemeine Zeitung, Abt. Sortbh., Gumbinnen.

Stadtlich, Paul: Julius Troege Nachfl., Inh.: Paul Stadtlich, Pillau.

Stadtverein f. Innere Mission in Dresden, Mitinh.: Zinzendorfhaus, Dresden.

Staeger, Marg.: Curt Puchelt Nachf., Stettin.

⊛**Stahel'sche Hof- u. Universit.-Buch- u. Kunsth., Sortiment, Würzburg,** Plattnerstr. u. Sterngasse 16. Sort., Antiq., Lehrmittelh., Anzeigen-Ann., Exporth., Schulbuchh., Kunsth. Gegr. 16/V. 1753 durch Joh. Jac. Stahel in Würzburg. (🛏 4108. — TA.: August Stahel Würzburg. — Ⓜ Bayerische Vereinsbank, Filiale Würzburg. — 🌐 Nürnberg 1180.) Inh.: ⊛August Josef Stahel, s. 1/I. 1898 (Teilh. s. 1/I. 1890). Exped. des Schulanzeigers f. Unterfranken u. Aschaffenburg. (Annahme der Inserate u. Beilagen.) Rezensionsexemplare an die Redaktion, Reg.-Schulrat Dr. Schmidt, bei der Regierung in Würzburg, senden. — Komm.: Stuttgart, Koch, Neff & Oetinger. ⚓ w. *Kommissionshaus.*

Stahel'sche Verlagsanstalt, Univ.-Verlag, Würzburg, Virchowstr. 1. Gegr. 23/V. 1753. Inh.: Oscar Stahel. Wir liefern nur direkt und bitten um Beachtung unserer Adresse: Virchowstr. 1. *Brockhaus.*

Adressbuch d. Deutschen Buchh. 1928.

⊛**Stähelin & Lauenstein, Wien** I, Tuchlauben 22. Buchh., Antiq. u. Leihbibl. Gegr. 1785. (Ⓜ Oest. Creditanst. f. Handel u. Gewerbe. — 🌐 Wien 2528.) Inh.: ⊛Emil Lauenstein, s. 1898. w. *Koehler.*

⊛**Stahl, J., Arnsberg** (Westf.). Verl.-, Buch-, Kunst-, Musik.-, Lehrmittel-, Landkarten- u. Schreibwarenhandlung. Verlagsrichtung: Pädagogik. Gegr. 1859. (🛏 31. — TA.: Stahl Arnsberg. — Ⓜ†† Städt. Sparkasse, Arnsberg. — 🌐 Köln 2603.) Inh.: Wwe. Albert Stahl u. Kinder. Mitgl. d. B.-V.: ⊛Friedrich Stahl. = **Auslieferung nur vom Verlagsort.** = w. *Staackmann.*

⊛**Stahl, Albert, Berlin** W 35, Potsdamer Str. 39. Musikh. u. Verl. Gegr. 1/X. 1898. (🛏 Lützow 9841. — 🌐 9151.) Zweiggeschäft: W 15, Olivaer Platz 9. (🛏 Bismarck 1261.) a.w. *R. Forberg.*

Stahl Ww., Ferdinand, Bünde (Westf.). Buch-, Kunst- u. Paph. Gegr. 1885. (🛏 971. 🌐 Hannover 66169.) Inh.: Frau Luise verw. Stahl geb. Schüttfort. w. *L. Naumann.*

⊛**Stahl, Adolf, vorm. Franz Gutzmann, Esslingen** (Neckar). Sort. Seit 1/I. 1921. Gegr. 12/II. 1873. (🌐 Stuttgart 22734.) w.

⊛**Stahl, Nicolaus, Marne.** Buch-, Kunst- u. Paph., Anzeigen-Annahme. Gegr. 1/XII. 1874. (🌐 Hamburg 31758.) Inh.: Frau verw. Stahl. Prokur.: ⊛Emma Stahl. Unverlangte Sendungen verbeten, Rücksendungen derselben nur direkt nach vorheriger Einsendung des Betrages für Porto. w. *Giegler's Buchh.*

⊛Stahl, Dr. E. K., Direktor: Theatiner Verlag A.-G.; Geschäftsf. pers. haft. Gesellsch.: Verlag Josef Kösel & Friedrich Pustet, Komm.-Ges. a.A., München.

Stahl, Franz: Elise Westphal's Buchh. Inh. Franz Stahl, Rostock (Mecklbg.).

Stahl, Friedr., Saarbrücken III, Marktstr. 15. Buch- u. Paph. Gegr. 15/II. 1864. (🛏 3520.) Inh.: Ernst Friedrich Stahl, s. 1/I. 1909. Prokur.: Frau Minna Stahl geb. Köhl. — Komm.: Stuttgart, Koch, Neff & Oetinger. w.

⊛**Stahl, Friedrich, Buchhandlung, Stuttgart,** „Haus Stahleck" Poststr. 6, Ecke Kronprinzstr. Geschäftsgründung 1682. (🛏 S. A. 23689. Zweiggeschäft: Königstr. 42. — Ⓜ†† Städt. Sparkasse, Girokonto 1641. — 🌐 6869.) Inh.: ⊛Georg Dufayel u. Heinrich Beck, s. 1/I. 1922. w. *Haessel.*

Stahlbaum, E., Buchhandlung, Pritzwalk. (🌐 125021.) w.

Staehle & Friedel, Stuttgart, Tübinger Str. 53/57. Buchdr. u. Verl. Gegr. 1/II. 1867. (🛏 71851/53.) Inh.: Eug. Rieger, Reinh. Rall, s. 1/VII. 1888, u. R. Dopfer, s. 1920. *R. Hoffmann.*

Stahleisen siehe Verlag Stahleisen m. b. H., Düsseldorf.

Stahmann, Arthur, Pianohaus, Remscheid, Bismarckstr. 46. Musikh. u. Pianof.-Lager. Gegr. 1/I. 1906. (🛏 1080. — TA.: Stahmann. — Ⓜ Barmer Bankverein. — 👁 Köln 81295.) Inh.: Gustav Malsch, s. 1/X. 1919. Unverlangte Send. verbeten, gehen mit Spesennachn. zurück. *Hug & Co.*

Ⓑ**Stahr, Willy:** Franz Dietrich, Humoristika-Verlag; Gustav Richter, Theater- u. Musik-Verlag; Robert Meissner, Leipzig.

Stahr, Adolf, Querfurt. Buch-, Musik.- u. Paph. Gegr. 1787. (🛏 322. — 👁 Leipzig 105985.) w. *Streller.*

Staib's Buchh., Ferd., Hall (Schwäbisch). Gegr. 1828. (Ⓜ Oberamtssparkasse, Hall. — 👁 Stuttgart 5075.) Inh.: Ludwig Helmreich. — Komm.: Stuttgart, Koch, Neff & Oetinger. w.

Stajerski, Romuald, Geschäftsf.: Księgarnie Towarzystwa Szkoty Ludowej G. m. b. H., Krakau.

Stajevsky, Mitinh.: Gadeff & Stajevsky, Sofia u. Trojan (Bulg.).

Ⓑ**Stalling, Gerhard, A.-G., Oldenburg** (Oldb.), Ritterstr. 2—4. Verlagsbh., Buchdr., Buchb. Zweigniederlassungen: **Berlin** W 10, Genthiner Str. 40 (🛏 Lützow 778), **Hamburg,** Bergstr. 26 (🛏 C III 0023). Gegr. 23/X. 1789. (🛏 1567 u. 1568. — 8—1, 3—6, So. 8—2. — [Mai—Oktob. 8—4] — Ⓜ Reichsbank-Girokonto, Oldenburg i. O.; Oldenb. Spar- u. Leihbank, Oldenburg; Nordische Bank und Handelskommandite Sick & Co., Hamburg; Direction d. Disconto-Gesellsch., Dep.-Kasse Lützowstr., Berlin; für d. Schweiz: Depositenk. Seefeld der Schweizer Creditanstalt, Zürich; für Österreich: Centralbank d. deutschen Sparkassen, Hauptanstalt Wien; für Tschechoslowakei: Kreditanstalt der Deutschen in Prag. — 👁 Hannover 6817.) Inh.: Eine Aktienges. Vorstand: Ⓑ Paul Stalling, Ⓑ Geh. Komm.-Rat Heinrich Stalling u. Ⓑ Dr. jur. M. Venzky. Prokur.: Direktor M. Altenburg, G. Rossack, H. Grüneberg. Für d. Zweigniederlassung Berlin: Oberstlt. a. D. Müller-Loebnitz u. Kurt Michaelis. Für die Zweigniederlassung Hamburg: O. Günther. — **Vollständige Auslieferung in Leipzig** (mit Ausnahme des Oldenburg. Lokalverlags u. der Erinnerungsblätter Deutscher Regimenter). Nebenauslieferung: K. Lenz, Berlin W 10, Genthiner Str. 40. ⚓a. *Bernh. Hermann & G. E. Schulze.*

Ⓑ**Stalling'sche Buchhandl., G., Oldenburg** (Oldenburg), Postschliessfach 149. Spez.: Technik, Rechts- u. Staatswiss., Schöne Literatur u. Pädagogik, Lehrmittel. Gegr. 31/III. 1851. (🛏 871. — TA.: Stallingsche. — 👁 Hannover 9958.) Inh.: Ⓑ Hermann Opitz, s. 1/X. 1925. Unverlangte Sendungen gehen gegen Einsendung des Portos für Hin- u. Rückweg zurück. ⚓w. *Kommissionshaus.*

Stamm, F.: Musikverlag v. A. Stamm vorm. Th. Henkel, Frankfurt (Main).

Stamm, S., Herzogenbuchsee (Schweiz). Sort.- u. Versandbh. Gegr. 1/X. 1924. (Ⓜ Kantonalbank, Bern, Fil. Herzogenbuchsee. — 👁 IIIa 485.) w.

Štamparski zavod Krbavac & Pavlović (Druckanstalt Krbavac & Pavlović), **Essegg** [Osijek] (Jugoslavien), Desatygasse 35. Buch-, Musik.-, Schreibwh. u. Verlag, Buchdr., Lithogr., Kartonnagenfabrik. Inh.: A. Krbavac u. S. Pavlović.

Stampehl, Friedrich, Mitinh.: Karl Lüdersdorff'sche Buchhandlung, Berlin-Charlottenburg.

Stampfel'sche Verlagsbuchhandl., Budapest siehe Gebrüder Révai, Literarische Anstalt A.-G., Budapest.

***Stampfel, Hugo, Universitätsbuchhandlung, Kunst- u. Musikh., Pressburg** [Bratislava] (Tschechosl. Rep.), I, Michaelerg. 4. Gegr. 1715. w. *L. Naumann.*

Ⓑ**Stampfl, Josef, & Comp.** (Leop. Höglinger), **Braunau** a/Inn (Oberösterr.). Postfach, Simbach a/Inn (Bayern). Antiq., Buch-, Kst-, Musik.- u. Paph., Buchdr., Buchb. Gegr. 1864. (🛏 5. — 8—6. — TA.: Stampfldrukerei. — 👁 München 31203; Wien 49555.) Inh.: Oberöst. Volkskredit, Linz (Donau). Verantw. Leiter: Ⓑ Leopold Höglinger. Antiquariatskataloge in 2facher Anzahl direkt erbeten. w.

Ⓑ**Stämpfli & Cie., Bern** (Schweiz), Hallerstr. 7/9. Verlh. u. Buchdr. Spez.: Rechts- u. Staatswissensch. Gegr. 1799. (🛏 Bollwerk 3012. — 8—12, 2—6, Sbd. nachm. frei. — TA.: Buchstämpfli. — 👁 III 169.) Inh.: Frau Emma Stämpfli-Studer, Ⓑ Dr. Wilhelm Stämpfli und Rudolf Stämpfli. Ges.-Prokur.: Frl. R. Bischhausen u. J. Albrecht. at. *Volckmar.*

Ⓑ**Stämpfli, W., & Cie., Inh. L. Krebser, Thun** (Schweiz), Rathausplatz. Buch- u. Kunsth., Papeterie, Verlag von Orig.-Graphik. Buchb. Gegr. 1857. (🛏 48. — 👁 III 5181.) — Komm.: Stuttgart, Koch, Neff & Oetinger. at. w. *Herbig.*

Stang, Anna: Graphologischer Verlag Anna Stang, Thurnau.

Stange, G. F., Berlin N 24, Elsässer Str. 77. Antiq. Spez.: Geschichte, Heraldik u. Genealogie, Numismatik. Gegr. 1/X. 1905. (8—7. — 👁 76917.) Unverlangte Sendungen verbeten. Antiquariatskataloge über deutsche Geschichte u. deutsche Literatur direkt erbeten. w. *Brauns.*

Ⓑ**Stange, Paul, Buchhandlung, Schmölln** (Thür.), Pfarrgasse 15. Gegr. 20/XI. 1913. (🛏 2324. — Ⓜ Schmöllner Bank e. G. m. b. H. — 👁 Leipzig 47257.) ⚓w. *Streller.*

Stangl, Paul, Verlag, München 2, Karlsplatz 14. Spez.: Theologie, Schöne Literatur u. Kunst. (👁 35727.) ⚓at. *Volckmar.*

Stangl, Paul: Kurt Knippel Verlagsbuchhandlung, Inh. Paul Stangl, München.

⊛Stanik, P., Berlin SW 61, Yorkstr. 13. Versand-, Reise- u. Grossbuchh. Gegr. 1/III. 1919. (☎ Hasenheide 1215. — 8—5. — TA.: Stanik Berlin SW 61. — Ⓜ Darmstädter u. Nationalbank, Dep.-Kasse Belle-Alliance-Platz 3. — ⟲ 54049.) Inh.: ⊛Peter Stanik, s. 1/III. 1919. w. *Volckmar.*

⊛Stanik, Peter: Paul Kittel, Historischer Verlag, Nachfolger Peter Stanik, Berlin.

⊛Stantze, Oskar, Braunschweig, Bohlweg 28. Buchh. Spez.: Körperkultur u. Sport. Gegr. 1/IV. 1920. (☎ 2031. — Ⓜ Lehmann, Oppenheimer & Sohn (K.-G.), Braunschweig. — ⟲ Hannover 48510.) n. *Thomas Komm. Gesch.*

Staps, Otto, Mitinh.: F. E. Haag, Melle.

Star Accord Co. Inc., Chicago siehe American Star Accord Co.

Staratzky, Arthur, Hamburg 19, Osterstr. 98. Buchh. u. Antiq. Gegr. 1/XII. 1923. (☎ Nordsee 4773. — ⟲ 83866.) w. *R. Hoffmann.*

Starck, Franz, Strausberg. Buchh. Gegr. 1/XI. 1897. (Ⓜ Städt. Sparkasse. — ⟲ Berlin 47933.) Unverlangte Sendungen verbeten. ⚓ w. *Maier.*

Starcke, Frau Elise: August Hubrich, Berlin.

⊛Staercke, Hofrat Hofbuchh. Max: Meyer'sche Hofbuchhandlung u. Hofbuchdruckerei (Max Staercke), Verlag der Lippischen Landeszeitung, Detmold.

⊛Starcke, Hugo, Buchhandlung, Uelzen (Bz. Hannover). Postschliessfach 55. Buch-, Kunst- u. Musikh. Gegr. 1866. (☎ 519. — Ⓜ Städt. Sparkasse, Uelzen. — ⟲ Hannover 32257.) Inh.: ⊛Gerhard Ruthemann, s. 1/I. 1921. ⚓ w. *Fleischer.*

⊛Stargardt, J. A., Berlin W 35, Lützowstr. 47. Verlh., Antiqu.- u. Autographenlager. Gegr. 1834. (☎ Kurfürst 2680. — 9—3. — Ⓜ Deutsche Bank, Depositenkasse C. — ⟲ 68957.) Inh.: ⊛Anna Sabine Mecklenburg, s. 1925. Geschäftsf.: Günther Mecklenburg.

⊛Stark, Walter: Weller'sche Buchhandlung (Oscar Roesger), Inh. Walter Stark, Bautzen.

⊛Stark, Franz, Buchabteilungschef: Királyi Magyar Egyetemi Nyomda, Budapest.

⊛Stark'sche Buchhandlung Heinrich Schlaffer, Karlsbad (Böhmen), Mühlbrunnstr. Buch-, Antiq., Verl. u. Leihb. in 6 Sprachen. Seit 1/X. 1922. Gegr. 10/III. 1884. — (☎ 1308. — Ⓜ Böhm. Escomptebank, Fil. Karlsbad. — ⟲ Prag 60636.) ⚓ w. *Cnobloch.*

Stark, Fritz, Verlagsbuchhandlung, Magdeburg, Kaiser-Friedrich-Str. 1. Stenographie-Verlag. Seit 10/V. 1920. Gegr. 1/IX. 1910. (☎ 3677. — ⟲ 1325.) Liefere bar Lehrmittel u. Literatur für Reichskurzschrift (Deutsche Einheitsstenographie) und Stolze-Schrey, auch ab Leipzig. at. *Koehler.*

Starke, Charlotte, Geschäftsf.: Bücherquelle G. m. b. H., Berlin-Charlottenburg.

⊛Starke, Johannes, Geschäftsf.: Schwarzeck-Verlag, G. m. b. H., Dresden.

⊛Starke, C. A., Görlitz, Salomonstr. 39. Heraldisch-genealogischer Verlag. Gegr. 20/X. 1847. (☎ 424. — 8—6. — TA.: Verlag Starke. — Ⓜ†† Deutsche Bank, Filiale Görlitz. — ⟲ Breslau 4334.) Inh.: ⊛Hans Kretschmer, s. 1/VI. 1919. = Dienstag Sendung nach Leipzig. = w. *Staackmann.*

Starke, Herrmann, (Inh.: C. Plasnick), **Grossenhain.** Verlags-Buchdr., Werk- u. Akzidenzdruckerei, Adressbücher- u. Kalender-Verlag, Formulare, Anzeigen-Annahme. Gegr. 1800. (☎ 1. — ⟲ Dresden 8015.) = Liefert direkt mit 1/1 Portober. (Fakt. über Leipzig). = Verlag vom Grossenhainer Tageblatt, Aufl. 8500. at. *Bernh. Hermann & G. E. Schulze.*

⊛Starke, Carl Bernhard: Moritz Ruhl, Leipzig.

⊛Starkloff, Dr. Joh., Mitglied des Vorstands: Koehler & Volckmar A.-G. & Co., Leipzig.

Stasch, Emilie, u. Zbigniew Stasch: Księgarnia Wydawnicza Polska, Stasch i Ska, Posen.

Statistisches Landesamt, Berlin siehe Verlag d. Statist. Landesamts, Berlin.

⊛Stauda, Johannes, Kassel-Wilhelmshöhe, Rasenallee 77-79. Verlagsh. Gegr. 1919 in Eger i. Böhm., seit 1924 in Augsburg, s. Sept. 1927 in Kassel. (☎ 2558. — ⟲ Leipzig 51513.) **Auslieferung für das Deutsche Reich nur vom Verlagsort;** für die Tschechosl. durch den Drei-Tannen-Verlag, Sternberg (Mähren); für Österreich durch das Eichendorffhaus, Wien I, Stadiongasse 9. Liefere mit 1/1 Postgeldberechnung. ⚓ *Hofmeister G. m. b. H.*

⊛Staude, Elwin, Verlagsbuchh., Komm.-Gesellsch., Osterwieck (Harz). Sondergebiete: Medizin (Gynäkolog. u. Geburtshilfe), Säuglingspflege, Philosophie, Sprachheilkunde u. Vordrucke f. Hebammen. Seit 1/IV. 1920. Gegr. 5/X. 1870. (☎ 92. — Ⓜ Commerz- u. Privat-Bank. — ⟲ Berlin 81773.) Inh.: Richard Danehl, ⊛Rudolf Zickfeldt u. Dipl.-Ing. Hugo Ratzersdorfer. Sendungen nach Leipzig jeden Sonnabend. Zeitschriften des Verlages: Allgemeine Deutsche Hebammen-Zeitung; Mutter und Kind; Deutsche Zeitschrift für Krankenpflege und Gesundheitsfürsorge; Blätter f. Taubstummenbildung; Blätter für die Wohlfahrt der Gehörlosen. Alljährlich erscheinen: Deutscher Hebammen-Kalender u. Deutscher Krankenpflege-Kalender. ⚓ *Koehler.*

Staudenraus, A., Mitinh.: C. J. Becker, Univ.-Druckerei, Würzburg.

⊛Staudinger'sche Sortim.-Buchh., J., Würzburg, gegenüber dem Juliushospital. Buchhandlung. Spez.: Medizin. Gegr. 16/VII. 1862. (☎ 1261. — TA.: Staudinger Sortiment. — Ⓜ Vereinsbank, Würzburg. — ⟲ Nürnberg 8117.) Inh.: ⊛Frau Johanna verw. Müller geb. Müller u. Ernst Müller, s. 18/VI. 1926. Geschäftsf. u. Prokur.: Ludwig Kadner. Unverlangte Sendungen verbeten. Anzeigen von Neuerscheinungen direkt erbeten! ⚓ w. *Cnobloch.*

Staudinger, Dr. O., & A. Bang-Haas, Dresden-Blasewitz, Residenzstr. 13. Entomolog. Institut, Buchh., Antiq. u. Verlag. Gegr. 1858. (⌁ 31536. — TA.: Staudinger Dresdenblasewitz. — Ⓜ Deutsche Bank, Dresden, Dep.-Kasse C, Blasewitz. — ⌔ 435.) Inh.: Otto Bang-Haas. Zusendung v. Neuheiten, Angebote, Antiquariatskataloge in 2facher Anzahl aus allen Gebieten der **Entomologie** jederzeit erbeten.

Staudt's Buchhandlung, L., Bad Homburg v. d. Höhe, Luisenstr. 75. Buch- u. Papierh. Gegr. Jan. 1856. (⌁ 223. — ⌔ Frankfurt [Main] 11425.) Inh.: Franz u. Ludwig Staudt, s. 1/IV. 1910. — Komm.: Stuttgart, Koch, Neff & Oetinger. w. *Brauns.*

Staudt's Buchhandlung, Oberursel (Taunus), Liebfrauenstr. 2. Buch- u. Paph. Gegr. 1/II. 1911. (⌔ Frankfurt [Main] 17986.) Inh.: Fr. u. L. Staudt. *Brauns.*

Stauff, K. A., & Cie., Köln 1, Unter Goldschmied 40. Antiq.-, Buch- u. Kunsth. Auktionsanstalt. Gegr. 1/III. 1898. (8—7.) Inh.: Kaspar Arnold Stauff, s. 1/III. 1898, u. Heinrich Kreuter, s. 19/III. 1901. w. *Fleischer.*

Stauffer, Th., Leipzig C 1, Salomonstr. 5 Buchh. u. Antiq. Gegr. 1/III. 1872. (⌁ 21045.) Inh.: Alfred Chemnitz, s. 1/VI. 1913.

Stecher, Frau Wanda: W. de la Garde Inh. W. Stecher, Berlin.

***Stechert, G. E., & Co., Leipzig** C 1, Hospitalstr. 10. Kommiss.-, Export-Geschäft u. Antiq. Filh. Seit 1876. (⌁ 12000. — 8—5, Sbd. 8—½2. — Ⓜ Allg. Deutsche Credit-Anstalt, Abt. Buchh. — ⌔ 68499.) Inh. wie bei der New Yorker Firma. Bevollm. Geschäftsf.: Carl Frixel. Angebote einzelner grösserer Werke, sowie ganzer Bibliotheken erwünscht. Auktions- u. Antiquariatskataloge in 2 Exemplaren direkt erbeten. w. *Volckmar.*

***Stechert, G. E., & Co., London** W. C., 2 Star Yard, Carey Street. Seit 1/IX. 1887. Gegr. 1/I. 1884. — Filh. (TA.: Stechert London.) Inh. wie bei der New Yorker Firma. Wünscht 1 Antiq.- u. Aukt.-Katalog direkt durch Post. w. *Volckmar.*

***Stechert, G. E., & Co., New York,** 31—33 East 10. Street. Buchh. u. Antiq. Seit 27/IX. 1876. Gegr. 1/IX. 1872. (⌁ 7987/8. — TA.: Stechert Bookseller Newyork.) Fil. in London, Leipzig u. Paris. Inh.: *Alfred Hafner, s. Juli 1914, Walter A. Hafner, s. 10/X. 1926 u. Otto H. Hafner, s. 10/X. 1926. Ist Agent für etwa vierhundert Bibliotheken, Universitäten und Seminare und hat daher besonders Verwendung für wissenschaftl. Literatur. — Komm.: London u. Paris, Stechert & Co. w. *Volckmar.*

***Stechert, G. E., & Co., Paris** VI, 16, Rue de Condé. Gegr. 1/XII. 1892. — Filh. (TA.: Stechert Paris.) Inh. wie bei der New Yorker Firma. Wünscht 1 Antiq.- u. Aukt.-Katalog direkt durch Post. w. *Volckmar.*

Steckerl, Wwe. Rosalie: Süddeutsche Versandbuch- & Zeitschriftenhandlung Richard Steckerl, München.

⊛**Steckler, Richard, Wien** VIII, Josefstädter Str. 34. Buch-, Kunst- u. Musikh., Antiq., Leihb., Verl. Gegr. 1830. (⌁ 27267. — Ⓜ Zentral-Europ. Länderbank, Wien VIII; Wiener Bankverein, Wien VIII. — ⌔ Wien 148958; Prag 78466; Leipzig 30975.) Antiquariatskataloge direkt erbeten. ⚓ w. *Fernau.*

Steding, L.: Th. Mayhofer Nachf., Celle.

⊛**Steegemann, Paul, Verlag, Berlin**-Schöneberg, Nymphenburger Str. 11. Gegr. 1/III. 1919 in Hannover. **Die Auslieferung erfolgt nur bei L. A. Kittler, Leipzig.** ⚓ a. *Kittler.*

***Professor V. Stefanini K.G. Wissenschaftliche Buchhandlung, Agram** [Zagreb] (Jugoslav.), Jelačičev trg. 23. Wissenschaftl. Sortiment. Gegr. 1/IX. 1926. (TA.: Stefanini. — Ⓜ George Meyer, Leipzig; Bank „Merkur", Zagreb.) Pers. haft. Gesellsch.: Professor V. Stefanini. Geschäftsl. u. Prokur.: *Oscar Demelius. w.

***Stefanović, M. J., & Co., All-Slavische Buchhandlung, Belgrad** [Beograd] (Jugoslavien), Poenkarestr. 36. Verl. u. Sort. Spez.: All-Slavische Literat. Musikalien. Gegr. Nov. 1910, erneut 1919. (⌁ 926. — TA.: Sveslovenska. — Ⓜ Fil. d. Prager Kreditbank, Belgrad. — ⌔ 52022.) Inh.: M. J. Stefanović u. *Nikola Živković. Alle Kataloge in zweifacher Anzahl direkt erbeten. Angebote aus den Gebieten wissenschaftl. Werke direkt erwünscht. Bei Expeditionsverhinderung stets sofort Nachricht auf Postkarte erbeten. — Komm.: Mailand, Hoepli; Paris, Agence générale de Librairie et de Publications; Wien, Perles. w.

⊛**Stefański, A., C. Heitmann's Nachf., Hamburg,** Steindamm 80. Buchh., mod. Antiq., Leihb. Seit 1/I. 1912. Gegr. 28/XI. 1866. (⌁ Vulkan 5816. — 8½—7. — Ⓜ Deutsche Bank, Fil. Hamburg, Dep.-K. D. — ⌔ Hamburg 16408.) Inh.: ⊛Ernst Koller. ⚓ w. *Cnobloch.*

⊛**Steffen, Friedrich, Dortmund,** Hoher Wall 33. Hofbuchhändler. Gegr. 18/I. 1901. (⌁ 2922. — Ⓜ Darmstädter u. Nationalbank. — ⌔ 5555.) Prokur.: Alfred Reinhard. ⚓ w. *Fernau.*

Steffen, Reinhold, Havelberg, Markt 9. Buch-, Kunst-, Musik.-Lehrmittel- u. Schreibwh., Einrahm.-Gesch. Gegr. 15/III. 1909. (⌁ 85. — Ⓜ Havelberger Kreditbank, Havelberg. — ⌔ Berlin 60620.) w. *Fr. Foerster.*

⊛**Steffen, Louis, Buch- u. Musikalienhandlung, Hildesheim,** Bohlweg 4. Spez.: Kathol. Theologie. Gegr. 1/VII. 1857. (⌔ Hannover 2848.) Inh.: ⊛Wilhelm Aenstoots, s. 1/VII. 1907. Unverlangte Zusendungen verbeten. w.

Steffen, J.: Central-Buchhandlung A. Bebensee, Kiel.

⊛Steffen, Clemens, u. Georg Steffen: Limburger Antiq. u. Verl., Limburg (Lahn).

Steffen, Gebr., Limburg (Lahn) siehe Limburger Antiquariat u. Verlag, Limburg.

Steffen jr., Fr., Löhne (Westf.). Bahnhofs-Buchh., Buch-, Musik.- u. Papierh. Seit Juli 1904. Gegr. 1895. w. *Breitkopf & Härtel.*

⊛Steffen, Christoph, Stuttgart-Gablenberg, Schlösslestr. 3. Buch- u. Lehrm.-Vers. Abtl.: Verlag. Gegr. 3/IV. 1923. (Postscheck 40803. — Ⓜ Städt. Girokasse Nr. 25453, Stuttgart. — 33987.) Direkte Angebote über militär. Werke u. Regimentskriegsgeschichten sind erwünscht. — Komm.: Stuttgart, a. Koch, Neff & Oetinger. a. w. *Brockhaus.*

⊛Steffens, Kurt: Carl E. Klotz Verlag Inhaber Kurt Steffens, Magdeburg.

⊛Steffler, Bernhard, Leipzig N 22, Hallische Str. 15. Verlag. Gegr. 1/V. 1922. (Postscheck 52331. — Ⓜ Sächsische Staatsbank; Girokasse Leipzig 1218. — 55155.) ⚓ a. *Carl Emil Krug.*

⊛Steffler, Bernhard: Richard Danehl's Verlag; Alwin Schmidt, Leipzig.

⊛Stegemann, Karl, Marne. Buch- u. Paph., Buchdr. Anzeigen-Annahme. Gegr. 1/V. 1857. (Hamburg 8184.) Inh.: ⊛Karl Heinrich Lienau Stegemann. Unverlangte Sendungen verbeten. w. *F. E. Fischer.*

⊛⚷Stegenwalner, Georg, Kolberg (Ostseebad). Hauptgeschäft: Münderstr. 7, zweites Geschäft: Langenbeckstr. 11. Buch-, Kunst-, Musik-, Lehrm.-, Papier- u. Schulbuchh., Leihb., Reisebüro, Konzertagentur u. Verlag. Gegr. 1/X. 1912. (Postscheck 598. — So. 7—6, Wi. 1/2 8—6. — TA.: Stegenwalner Kolberg. — Ⓜ Girokonto Städt. Sparkasse 353, Verlag 2070.) ⚓ w. *Koehler.*

Steglich, Arno: Bücherstube an der Sieg Arno Steglich, Eitorf (Sieg).

⊛Steglitzer Bücherstube G. m. b. H., Berlin-Steglitz, Albrechtstr. 28a. Buch- u. Kunsth. Gegr. 13/XII. 1922. (Postscheck 3580. — Ⓜ Girokasse d. Kreises Teltow, Bln. W 10, Viktoriastr. 17. — 15231.) Geschäftsf.: ⊛Erich Jany. Unverlangte Sendungen verbeten. Vermittlung von Anzeigen und Besprechungsstücken für die hiesige Tagespresse. ⚓ w. *Hofmeister G. m. b. H.*

Stegmaier, Gottlob, Mühlacker. Buchb., Buch- u. Schreibwh. Unverlangte Sendungen gehen unter Spesenberechnung an den Absender zurück. — Komm.: Stuttgart, Koch, Neff & Oetinger. w.

⊛Stegmann, Emil: Richter'sche Bh., Zwickau.

Stehling, Georg, Mitinh.: Carl Scholtze; Theod. Thomas, Leipzig.

Stehmann, Maria, Geschäftsf.: Burckhardthaus-Verlag G. m. b. H., Berlin-Dahlem.

⊛Stehmann, Dr. Rich.: H. Erbguth Inh. Dr. Rich. Stehmann, Reichenbach (Vogtl.).

⊛Stehn's Buchh., G. Ad., (Gustav Hopf), **Stuttgart**-Cannstatt, Bahnhofstr. 13. Buch- u. Paph. Seit 1893. Gegr. 1/X. 1882. (Postscheck 50319. — 372.) w. *Kommissionshaus.*

⊛Steib, Andre: R. Goldmann's Buchh., Forst (Lausitz).

⚷Steigenberger, A., München 2, Dachauer Str. 2. Musikalien- u. Instrumentenhandl. (Postscheck 54162.) w. *Simrock.*

Steigenberger, Anton, Wolfratshausen. Buch- u. Musikh., Instr.- u. Saitenh., Zeitungsverl. Gegr. 1/XII. 1920. (Postscheck 10. — Ⓜ Gewerbe- u. Landwirtschaftsbank, Wolfratshausen. — München 56479.) w. *Schneider.*

⊛Steiger, F. Ernst, Leipzig N 22, Strassburger Str. 4. Verlh. Gegr. 1/VII. 1905. (Postscheck 51708. — Ⓜ Spar- u. Gewerbebank, Leipzig. — 4135.) Inh.: Emma verw. Steiger. Prok.: ⊛Gerhard Steiger, Alfred Busch. Verlag der „Deutschen Drechsler-Zeitung", „Die Metallwaren-Industrie u. Galvano-Technik", „Zeitschrift Herolith" und der Export-Zeitschrift „Technischer Herold". Einschlägige Fachliteratur. Neuerscheinungen aus dem Gebiet der Holzbearbeitung und Metallbearbeitung zur Rezension stets erwünscht. a. *Herbig.*

⊛⚷Steiger, Aug., Mörs. Buch-, Kunst-, Musikh. u. Buchb. Verlag. Gegr. 5/V. 1871. (Postscheck 128. — Köln 21829.) Inh.: ⊛⚷W. Steiger, Hofbuchhändler, s. 1/IX. 1905. = Liefert direkt mit 1/1 Portoberechnung. Keine Barfakturen. Alle Barbeträge sind durch „BAG" oder Postscheck zu erledigen. = Unverlangte Sendungen durchaus verbeten. ⚓ w. *Fleischer.*

***Steiger, E., & Co., New York,** 49 Murray Street. Buch- u. Verlh. nebst Buchdruckerei. Spez.: Ausländ. Sort., Exporth., Landkartenh., Lehrmittelh., Medizin, Militär- u. Marinelit., Naturwiss., Schulbuchh., Technologie, Theaterlit., Theologie. Seit 27/IX. 1880. Gegr. 1864. (Adr. f. Kabel-Telegr.: Steiger, Newyork.) Inh.: Eine Korporation. Präsident: *Ernst Steiger jr. Unverlangte Sendungen verbeten. Antiquariatskataloge in 10facher Anzahl direkt erbeten. Direkte Lieferung an Firmen, mit denen wir nicht in Rechnungsverkehr stehen, nur gegen vorherige Einsendung des Betrags. a. w. *Bernh. Hermann & G. E. Schulze.*

⊛Stein's Verl.-Buchh., A., Berlin-Halensee, Katharinenstr. 20. Gegr. 1/IV. 1870. (Postscheck Uhland 5492. — 9—4, Sbd. bis 3. — TA.: Steins Verlag. — Ⓜ Dresdner Bank, Dep.-Kasse B III, Berl.-Wilmersdorf. — Berlin 69109.) Inh.: ⊛Johs. Stein, s. 1/I. 1904. Liefert direkt mit 1/1 Porto nur unter Nachnahme. a. *Volckmar.*

Stein, Erwin, u. ⊛Willy Stein, Geschäftsf.: Deutscher Kommunal-Verlag G. m. b. H., Berlin-Friedenau.

⊛Stein, Gustav Heinrich, Leitender Direktor: „Studium", Buchhandlung, Budapest.

Stein, Gertrud: M. Kaufmann Inh. Gertrud Stein, Harburg (Elbe).

Stein, Fr., Künzelsau. Buchh. Gegr. 1895. Inh.: Julius Stein. — Komm.: Stuttgart, Südd. Gross-Buchh.

Stein, Albin, Leipzig C 1, Talstr. 13. Verl.-, Buch- u. Kunstantiq., Kunst-Grossh. Gegr. 1893. (⌦ 50794.) Inh.: W. Schaefer. *Hartmann.*

Stein, Marie von, Leipzig W 33, Ottostr. 14. Verlag u. Versandbh. Gegr. 3/V. 1904. (⌦ 40712. — ⌦ 58714.) Inh.: Adolf Richter, s. 2/IX. 1921.

⊛Stein, Rich. Gust., Mitinh.: R. Streller, Leipzig.

⊛Stein, August: Buchhandlung August Stein, Mannheim.

⊛⚷**Stein, Wilhelm, Neuruppin,** Friedrich-Wilhelm-Str. 81. Buch-, Kunst-, Musik.- u. Schreibwh. Gegr. 15/X. 1910. (⌦ 140. — Ⓡ Ruppiner Bank. — ⌦ Berlin 92085.) Unverlangte Sendungen gehen unter Spesennachnahme zurück. ⚓ w. *Wallmann.*

⊛**Stein, J. A., Dürer-Verlag, Buch- u. Kunsthandlung, Nürnberg,** Handelskammerhaus. Sort. u. Dürerverlag. Spez.: Schöne Literatur, Kunst, Rechtswiss. Gegr. 1604. (⌦ 27185. — Ⓡ†† Dresdner Bank, Fil. Nürnberg. — ⌦ 6860.) Inh.: Frau Wilhelmine u. ⊛Karl, Hannchen u. Frida Schiener. ⚓ w.

Stein, Edmund, G.m.b.H., Potsdam, Kaiser-Wilhelm-Str. 52/53. Verlag u. Buchdruckerei. Gegr. 1887. (⌦ 2570, 2571. — Ⓡ†† Reichsbank, Girokonto. — ⌦ Berlin 10092.) Geschäftsf.: Adolf Neuendorff u. Victor John. a. *Hartmann.*

⊛Stein, Heinrich Wilhelm Friedrich: Ch. Ludwig Poehlmann Verlbh.; Verlag für Handel u. Industrie Wilhelm Stein; Verlag für Volks- u. Heimatkunde Wilhelm Stein, Weimar.

Stein'sche Buchh., A., Werl (Bz. Arnsberg). Gegr. 1843. Zweigniederlassung des Westfälischen Volksblattes A.-G., Paderborn, s. 1/III. 1926. Angebote aus allen Gebieten direkt. Ges.-Prokur.: Eberhard Wessel. at.w. *Koehler.*

Stein Verlag Inh. Dr. Fritz Stein, Wien siehe Steinverlag.

⊛Stein, Dr. Fritz: Buchversand „Iris", Wien.

⊛Stein, Karl, Geschäftsf.: Büchervertriebs- u. Verlagsges. m. b. H., Wien.

⊛Stein, Marcus, Ritter etc., und ⊛Dr. Richard Stein: Manz'sche Verl.- u. Univ.-Buchh., Wien.

⊛**Stein, Dr. jur., & Co., Leipzig** C 1, Dorotheenplatz 3, II. Verlh. Gegr. 18/X. 1915. (⌦ 23003.) Inh.: ⊛Karl Ernst Bruno Volger. *Fr. Foerster.*

⊛**Steinacker, E. F., Leipzig** C 1, Postfach 89, Hospitalstr. 10. Kommissionsgeschäft. Gegr. 1/X. 1802. (⌦ etc. wie bei F. Volckmar Komm. Gesch. — ⌦ 118.) Inh.: Eine Kommanditgesellschaft. Prokur.: Die gleichen wie bei F. Volckmar Komm. - Gesch. Doppelzeichnung.

Steinauer, B., Zürich I, Kirchgasse 32. Buchh. u. Antiq. Gegr. Juni 1922. *Koehler & Volckmar A.-G. & Co., Abt. Ausland.*

Steinbach, Paul, Offenbach (Main), Frankfurter Str. 41. Pianos, Musikalien- u. Instrumh. Musik-Verlag. Gegr. 1/X. 1925. (⌦ 83273. — TA.: Musiksteinbach Offenbach. — ⌦ Frankfurt [M.] 21526.) Inh.: Karl Paul Steinbach. **Verlag wird nur in Offenbach ausgeliefert.** w. *Breitkopf & Härtel.*

Steinbeck, Rud., Sprockhövel (Kr. Schwelm). Buch- u. Schreibwh., Buchdr., Buchb., Zeitungsverl. Seit 1/VI. 1905. (⌦ Hattingen 2478. — TA.: Zeitung Sprockhövel. — Ⓡ Deutsche Bank, Hattingen. — ⌦ Dortmund 10350.) Unverlangte Sendungen verbeten. w. *Schneider.*

Steinberg, Kurt, Geschäftsf.: Gebr. Barasch G. m. b. H., Breslau.

*Steinberg, Henry: Libraria „Hasefer", Bukarest.

Steinbrener, J., Winterberg (Böhmen). Verlagsanstalt. Spez.: Gebet-, Gesang- u. Erbauungsbücher, Kalenderverlag. Seit März 1874. Gegr. 1855. (TA.: Steinbren Winterberg Böhmen. — Ⓡ Centralbank der deutschen Sparkassen, Prag; Bay. Vereinsbank, München. — ⌦ Berlin 4388; Budapest 5797. Wien u. Prag 2384.) Inh.: Rupert, Hans Thomas Steinbrener u. Dr. Rupert Steinbrener. Ges.-Prokur.: Franz Steinbrener u. Wilh. Gabriel. = Liefern direkt mit 1/1 Portober. (Faktur über Leipzig). = — Komm.: Budapest, Liptsey Kalman, VIII. Józsefutcza 3 sz.; New York, G. Klein & Son, Park Place 72—74—76; Wien, Friese & Lang. **Gebetbücher und Werke in nichtdeutscher Sprache nur ab Verlagsort.** ⚓ at. *Staackmann.*

⊛⚷**Steincke, A. H., Uelzen** (Bz. Hannover). Gegr. 1848. (⌦ 260. — ⌦ Hannover 32293.) Inh.: ⊛⚷Johs. Steincke, s. 1/X. 1911. ⚓ w. *Wagner.*

Steindler, Dr. Paul, Mitinh.: Die Bücherstube Dr. Paul Steindler u. Julius Bunzel-Federn, Prag.

⊛⚷**Steinebach, Max, München** NW 5, Prinz-Ludwig-Str. 1 u. 3. Buch- u. Musikh., Reise- u. Versandbh. Antiq. Instrumentenhandlg. Gegr. 1/X. 1905. (⌦ 26355. — 9—1, 15—19. — TA.: Buchhandlung Steinebach München. — Ⓡ†† Darmstädter Bank, Dep.-Kasse, Isartorplatz, München. — ⌦ München 6549; Wien 167131; Prag 77010; Riga 3070.) w. *Thomas Komm. Gesch.*

Steinecke, Walter: Abraxas-Verlag Walter Steinecke, Lemgo (Lippe).

Steiner, Frau Maria verw.: St. Antonius-Buchh., Altötting.

⊛Steiner, Joseph, Vorstandsmitgl.: Dietrich Reimer (Ernst Vohsen), Akt.-Ges., Berlin.

⊛**Steiner, Theo, Botnang** bei Stuttgart. Verlagsbuchhandlung. Gegr. 15/XI. 1925. (⌦ Stuttgart 60219. — TA.: Steiner Verlag Botnang. — Ⓡ Dresdner Bank, Dep.-Kasse Stuttgart; Städt. Girokasse, Stuttgart. — ⌦ Stuttgart 32217.) Liefert direkt mit 1/1 Portoberechnung (Faktur über Leipzig). Direkte

Lieferung an Firmen, mit denen ich nicht in Rechnungsverkehr stehe, nur unter Postnachnahme. a. *Volckmar.*

Steiner, Franz, Geschäftsf.: Ost-Europa-Verlag G. m. b. H., Königsberg (Pr.).

Steiner, Sigmund, Pressburg [Bratislava] (Tschechoslow. Rep.) I, Venturgasse 22. Buch-, Kunst- u. Musikh., Antiq. u. Leihb. Seit 15/I. 1869. Gegr. 1/V. 1847. (⟿ Leipzig 42435; Wien 59159; Prag 60507; Budapest 9699.) Inh.: Max Steiner, Jakob Josef Steiner, s. 1/VII. 1923. Antiquariats-Spezialität: Slavica u. Hungarica (Bücher u. Bilder über Böhmen, Mähren u. Ungarn). Slowakische u. magyar. Literatur. Offerten stets willkommen. ⚓ w. *Fernau.*

***Steiner, Wilhelm, Pressburg** [Bratislava] (Tschechoslow. Rep.) II, Dürre Maut 15. Buch-, Kunst- u. Musikh., Antiq. Seit 1/VII. 1923. Gegr. 15/III. 1903. (⟿ 87. — Ⓜ Allg. Dtsche. Credit-Anstalt, Leipzig.) Offerten über Slavica u. Hungarica willkommen. w. *Fernau.*

Steiner, Hanns, Steyr (Oberösterr.), Fischergasse 2, Ecke Michaelerplatz. Buch-, Kunst-, Musik.-, Paph. u. Postk.-Verlag. Gegr. 1/VII. 1925. (⟿ 407/II. — Ⓜ Handels- u. Gewerbekassa, Steyr.) w. *Koehler.*

⊛Steiner & Co., Verlag „Die Sonne", Illustriertes Deutsches Familienblatt, Botnang bei Stuttgart, Vaihinger Str. 4. Zeitschriften-Verlag. Gegr. 23/II. 1927. (⟿ Stuttgart 60219. — TA.: Sonneverlag Botnang. — Ⓜ Württ. Landessparkasse, Stuttgart, Konto 1989. — ⟿ Stuttgart 12851.) Inh.: ⊛Theo Steiner u. Anton Steiner. Liefern direkt mit 1/1 Portoberechnung (Faktur über Leipzig). Empfehlen den Herren Verlegern unsere leistungsfähige Buchdruckerei.

Steinert, Otto, Geschäftsleiter: Buchh. der S. P. D. Otto Steinert, Chemnitz.

Steinert, Carl, Weimar, Kunstschulstr. 3. Verlh. Spez.: Beschreib. u. exakte Naturwiss., Technologie. Gegr. Febr. 1896. (⟿ 969. — ⟿ Leipzig 19644.) at. *Fleischer.*

Steinert, Dr. Hermann, Mitinh.: Hela-Verlag Inh. Börner & Gutsche, Zoppot.

⊛Steingräber-Verlag, Leipzig C 1, Seeburgstr. 100. Musikverlag. Gegr. 1/I. 1878. Verl. der „Zeitschrift f. Musik". (Gegr. 1834 v. Rob. Schumann.) (⟿ 26897. — Ⓜ†† Sächs. Staatsbank u. Adca, Abtlg. Buchhandel. — ⟿ Leipzig 51534; Wien 156724; Prag 78059.) Inh.: Eine Kommanditgesellschaft, s. 1/IV. 1904. Pers. haft. Gesellschafter: ⊛Frau Clara verw. Friedel geb. Steingräber u. 1 Kommanditistin. Ges.-Prokur.: Arthur Herrmann u. Alfred Osterland. ⚓

Steinhage, Georg, 1. Geschäftsf.: Missionsanstalt der Weissen Väter, G. m. b. H., Trier.

Steinhardt, Moritz, Charlottenburg 4, Goethepark 9, II. Biblioph. Antiqu. u. künstler. Bucheinbände. Gegr. 1/XII. 1919. (⟿ Wilhelm 7788.) Inh.: Frau Bertha Steinhardt.

⊛Steinhaus, G., Hannover, Jacobistr. 46. Buch-, Pap.- u. Schreibwh., Leihbibliothek. Gegr. 1912. (⟿ 2055. — ⟿ Hannover 16845.) w.

Steinhauser, Wendelin, Pilsen [Plzeň], Zeughausgasse 2. Verlags- u. Musikalienhandlung. Konzertdirektion. Gegr. 1/VII. 1868. (TA.: Steinhauser Pilsen. — ⟿ Prag 2062; Leipzig 26158.) Inh.: Egon Uhlíř. w. *Cnobloch.*

⊛Steinicke, Georg C., Inh. Alfred Kathan, Augsburg, Ludwigstr. D. 173. Buch- u. Kunsth. Mod. Leseinst., Mod. Antiquariat. Gegr. 1/IX. 1910. (⟿ 3780. — ⟿ München 8090.) Nachnahmen werden nicht eingelöst. Antiquariatskataloge in 1facher Anzahl. Unverlangte Sendungen gehen unter Spesennachnahme zurück. w.

⊛Steinicke, Georg C., München 2, Adalbertstr. 15. Buchh., Antiquariat und Vortragssaal für literarische u. künstlerische Veranstaltungen. (⟿ 20102. — Ⓜ Bayr. Staatsbank, München. — ⟿ 15060.) Inh.: ⊛Georg Karl Steinicke, s. 1/X. 1903. Bei Berechnung von halber Postgebühr stets direkt senden! ⚓ w. *R. Hoffmann.*

Steiniger, Theodor, Falkenau a. d. Eger (Böhmen). Buch-, Musik- u. Papierh. Gegr. 4/III. 1912. (⟿ 103. — ⟿ Prag 44677.) w. *Volckmar.*

Steiniger, Ewald, Mainz, Bahnhofsplatz 2, I. Bahnhof-Buchh. Gegr. 1/VI. 1884. (⟿ 1848. — TA.: Steiniger Mainz. — ⟿ Frankfurt [Main] 8270.) Inh.: Frau Paula Steiniger Wwe. u. Max Maywald. w. *Opetz.*

⊛Steinitz Verlag, Hugo, Berlin W 35, Kurfürstenstr. 149. Gegr. 1/IX. 1886. (⟿ Nollendorf 359. — 9—5. — TA.: Steinitz Verlag Berlin. — Ⓜ Dtsche. Bank, Dep.-Kasse P. — ⟿ 962.) Inh.: ⊛Emil Bormann u. Fritz Treppens, s. 1/X. 1923. ⚓ at. *Fleischer.*

Steinitz, K., Mitinh.: Aposs-Verlag, Hannover.

⊛Steinitz, Curt: Mülian (Münchner Lichtspiel-Anzeiger), München.

Steinitz-Verlag, Curt, München, Romanstr. 4. Gegr. 1/XII. 1920. (⟿ 60247. — Ⓜ Dresdner Bank, Fil. München. — ⟿ München 29175.) ⚓

Steinkamp, J. A., Duisburg, Springwall 4. Bilderbücher-Verlag, Lith. Kunstanst., Buchdr. u. Buchb. Gegr. 1851. (⟿ Süd 465. — TA.: Druckerei Steinkamp Duisburg. — ⟿ Essen 905.) Inh.: Rudolf Steinkamp u. Otto Steinkamp, s. 1892. Remittenden werden in Leipzig nicht angenommen. **Auslieferung nur vom Verlagsort.** at. *E. Bredt.*

⊛Steinke, Martin: Veritas-Buchh.; Veritas-Verlag Steinke & Co., Berlin-Wilmersdorf.

Steinke, Karl: Soltauer Nachrichten G. m. b. H., Abt. Buchh., Soltau.

⊛Steinke & Röhricht, Verlag, Breslau I, Sandstr. 9/10. Verlag, Buchh., Buchdr. Gegr. 1699. (⟿ Ring 71 u. 3775. — ⟿ 21028.) Inh.: ⊛Paul

Steinke u. Hans Röhricht. Anzeigen von techn., besond. bautechn. Neuerscheinungen u. politisch. Schriften erwünscht. **Auslieferung nur in Breslau.** ⚓ *R. Hoffmann.*

Steinkopf, J. F., Stuttgart, Marienstr. 11. Verlag, Sort., Antiquariat u. Buchdr. Gegr. 1792. (Buchdr. 70930; Sort. 70237; Verlag 70729. — 8—6. — TA.: Steinkopf Stuttgart. — ††† Doertenbach & Cie.; Girokasse d. Städt. Sparkasse Nr. 2425. — 849; Zürich VIII 9025.) Inh.: Konrad Gustorff, s. 1890, u. Martin Weitbrecht, s. 24/I. 1919. Prokur.: Johannes Mack. ⚓ at.w. *Wallmann.*

Steinkopff, Theodor, Dresden - Blasewitz, Residenzstr. 32. Verlh. Spez.: Reine u. angewandte Naturwiss., Medizin, Technik. Seit 1/I. 1908. (31001. — TA.: Steinkopff Verlag Dresden. — Allgem. Deutsche Credit-Anstalt, Dep.-Kasse B, Blasewitz. — Dresden 17417; Wien 156672.) Zweigniederlassung in **Leipzig** C 1, Königstr. 35/37. Prokur.: Rudolf Stötzner u. Dr. Dietrich Steinkopff. Fortsetzungen und Kommissions-Sendungen nur von Dresden. Bestellungen mögl. direkt erbeten. Verlag der Zeitschriften: „Kolloid-Zeitschrift". „Kolloidchemische Beihefte"; Zeitschrift für Kreislaufforschung (Fortsetzung vom „Zentralblatt für Herz- u. Gefässkrankheiten"). „Pharmazeutische Zentralhalle". **Meine Leipziger Firma liefert den gesamten Buch-Verlag bar aus, mit Ausnahme von Lieferungswerken.** ⚓ a. *Volckmar.*

Steinl, Armin, Landkartenverlag, Institut für Handels- u. Verkehrs-Geographie, Köln 1, Steinweg 20. Gegr. 1/IV. 1922. (Rheinland 6162. — Sparkassengirokonto, Köln 24147. — Köln 57900.) Inh.: Armin Steinl. Geschäftsf.: Walter Schmidt. Liefere direkt mit $^1/_1$ Portoberechnung. *Kittler.*

Steinle, Hans: Friedrich Gersbach, Verlag, Bad Pyrmont.

Steinmetz, Hermann, Elberfeld, Königstr. 12. Buch- u. Kunsth. Gegr. 1/X. 1902. (3285. — Bank für Handel u. Gewerbe, Barmen; Checkk. der Sparkasse der Stadt Elberfeld 1874. — Köln 2447.) ⚓ w. *Kommissionshaus.*

Steinmetz, Paul, Mitinh.: Reise- u. Verkehrsverlag, Freiburg (Baden).

Steinmetz'sche, Th., Hofbuchhandlung Alfred Franck, Offenbach (Main), Frankfurter Str. 37. Seit 1/VII. 1924. Gegr. 15/V. 1835. (83882. — Darmstädter u. Nationalbank. — Frankfurt a. M. 41922.) Inh.: Alfred Franck. Prokur.: Frau Emilie Franck geb. Braner. Unverlangte Sendungen gehen unter Spesennachnahme zurück. w. *Volckmar.*

Steinmeyer&Mannes, Duisburg-Meiderich. Sorth. u. Buchdr. Seit Jan. 1909. w. *Wallmann.*

Stein-Verlag, Inh. Dr. Fritz Stein, Wien VI, Köstlergasse 7 u. **Leipzig** C 1, Querstr. 26/28. Verlagsbuchhandlung. Spez.: Musik- u. Kunstwissenschaft, Schöne Literatur. Gegr. 1/V. 1921. (Wien 3304; Leipzig 20501. — TA.: Steinverlag Wien. — Österr. Creditanstalt f. H. u. G., Wien VI, Linke Wienzeile 6. — Wien 172483; Leipzig 98357; Berlin 122796; Budapest 23718; Prag 78133; Zagreb 40591; Warschau 190770.) Versandbuchhandlung siehe unter **Buchversand „Iris".** — Komm.: Stuttgart, a. Südd. Gross-Buchh. a. *Fr. Foerster.*

Steinwender, Wilhelm, Wolfsberg (Kärnt.). Buch-, Kunst-, Musik.-, Lehrm.-, Antiq.- u. Landkh. Seit 1/I. 1925. Gegr. 1890. (6. — 66459.) Komm.: Wien, F. Arnold. w. *Volckmar.*

Steitmann, Dr. Richard August, pers. haft. Gesellschafter: Eduard Gaeblers Geographisches Institut, Leipzig.

Stelzer, Paul: R. Stelzner Nachfolger Inh. Paul Stelzer, Oschatz.

Stelzig, Karl, Buchhandlung u. Antiquariat, Wien IV, Mostgasse 14. Sort.- u. Antiqh., Reisevertretungen, Grossovertrieb. Gegr. 1/II. 1921. (Bank- u. Wechselstuben A.-G. „Merkur", Wechselstube Wieden. — Wien 161498; Leipzig 29483; Prag 78541.) w.

Stelzner Nachfolger, R., Inh. Paul Stelzer, Oschatz. Sort.-, Pap.- u. Schreibmaterialh. Gegr. 1/VII. 1888. w. *Schneider.*

Stemmer, Edmund, Wissenschaftl. u. Kunst-Antiquariat, Budapest V, Fürdö utcza 9. — Komm.: Wien, R. Lechner & Sohn. w. *Brockhaus.*

Stemmer, Wilhelm, Osterfeld (Westf.), Kirchstr. 5. Buch-, Kunst-, Musik.-, Pap.- u. Schreibwh., Buchdr. Gegr. 1911. (Amt Oberhausen 1571. — Sparkasse, Osterfeld; Spar- u. Darlehnskasse, Osterfeld. — Essen 2330.) ⚓ w. *Volckmar.*

Stemmler, Cunibert, Aachen, Adalbertstr. 85. Buchh. u. Zeitschr.-Vertrieb. Gegr. 1/V. 1919. (25741. — TA.: Stemmler Aachen. — Schaaffhausen'scher Bankverein. — Köln 75121.) w. *Fleischer.*

Sten — Società Tipografico-Editrice Nazionale, Turin [Torino] (Italien), Via Nizza 147—149. Verlag „Edizioni STEN", Musikverlag. „Edition Marcello Capra", Druckerei, Steindruckerei, Kunstdruckanstalt, Notenstecherei, Notendruckerei, Buchbinderei. Gegr. 1815. (45001, 45002. — TA.: Sten Torino.) Inh.: Eine Aktiengesellschaft, Kapital it. L. 615000. Direktoren: Dr. Comm. Mario Gius. Viarengo, Cav. Marcello Capra. = Liefern direkt mit $^1/_1$ Portoberechn. an Handlungen mit offener Rechnung, sonst nur, wenn Betrag vorher eingesandt oder Nachnahme gestattet wird. = a. *Breitkopf & Härtel.*

Stenderhoff, Heinrich, Münster (Wstf.), Salzstr. 16/17. Buchh. u. wissensch. Antiquariat. Seit 1/X. 1919. Gegr. 1/X. 1912. (2283. — Westfäl. Bankverein, Münster. — Köln 83526.) ⚓ w. *Volckmar.*

*Stenfert Kroese, H. E.: S. C. van Doesburgh, Leiden.

Stengel, Käthe, Königsberg (Pr.), Hufenallee 48/50. Buch- u. Papierh. Gegr. 15/XII. 1924. (Postscheck 21959. — Ostpreuss. Landschaft.) Inh.: Frau Käthe Stengel. *Fleischer.*

Stengel & Co., Dresden siehe Kunstanstalt Stengel & Co. G. m. b. H., Dresden.

Stenger, Louis, Bolchen (Els.-Lothr.), Marktplatz 7. Buch- u. Paph. Buchdr. u. Schulbuchverl. Gegr. 1/IV. 1905. (Postscheck 12. — Karlsruhe 70004.) a. w. *Maier.*

Stenger, Kurt, Erfurt, Krämpferring 3. Verlag. (Postscheck 3. — 8500.) Verlag der „Literarischen Berichte aus dem Gebiete der Philosophie", des umfassenden philosophischen Literaturblatts für Wissenschaft und allgemeines Geistesleben. (Anzeigenpreise auf Anfrage). **Auslieferung nur von Erfurt, direkt mit 1/1 Porto.**

Zur Beachtung: Beträge für feste Bestellungen unter ℳ 20.— werden zur Vereinfachung des Zahlungsverkehrs ausnahmslos bar erhoben, bei gewünschter direkter Lieferung (falls der Betrag nicht im voraus eingesandt wird) durch BAG oder Postnachnahme.

⚓ *Volckmar.*

Stenographenverband Stolze-Schrey, Berlin siehe Buchh. d. Stenographenverb. S.-S., Berlin.

Stenographie (Deutsche Einheitsstenogr. u. Stolze-Schrey) siehe Fritz Stark, Verlagsh., Magdeburg.

Stenographie-Verlag, Oehringen (Württ.). Gegr. 17/IX. 1894. Verlag stenogr. Lehr- u. Lesebücher in (Syst. Gabelsb. u.) Einheitskurzschrift. Inh.: Chr. Schöck. Liefert direkt.

Stenographische Centralbuchhandlung H. & L. Behrendorf, Leipzig C 1, Nürnberger Str. 25. Stenogr. Sort.- u. Versandbuchh. (Postscheck 12304.) Inh.: Frau Hedwig Ronnger geb. Behrendorf. w.

Stenzel, Otto, Worms, Obermarkt 15 (Am Lutherplatz). Buch-, Kunst- u. Musikh. Pianolager. Antiq. Gegr. 1/VII. 1925. (Postscheck 1550. — Rhein. Creditbank, Fil. Worms.) — Frankfurt [M.] 64293.) Antiquariatskataloge sind direkt erwünscht. — Komm.: Stuttgart, Koch, Neff & Oetinger. w. *Volckmar.*

Stenzer, Andreas, München 2, Oettingenstr. 36. Reise-, Buch- u. Musikh. Gegr. 26/II. 1922. (Postscheck 22780. — Bayerische Staatsbank [36407.] — 40715.) w. *Breitkopf & Härtel.*

Stephan, Carl: C. Winter, Antiquariat u. Buchh., Dresden.

Stephan, Georg: Albrecht Dürerhaus Georg Stephan, Zittau.

Stephaneum Druckerei und Verlag des Sanct-Stefans-Vereins Vereinigte Betriebe A.-G., Verlagsgeschäft, Budapest VIII, Szentkirályi utca 28, im eigenen Palais. (Gegr. 1848.) Sorth. Spez.: Kathol. Gebet-, Gesang- u. Erbauungsbücher, Schulbücher, Schöne Lit., Kath. Theologie, Politik, Medizin. **Sortiment** IV, Kecskeméti utca 2. (Gegr. 1904.) (Siehe auch unter Verlags- und Sortimentsbuchhandlg. d. „Stephaneum Druckerei u. Verlag des Sanct Stefans-Vereins Vereinigte Betriebe A.-G.") Generaldirektor: Karl Erdösi, Prälat. Direktor: Johann Tininszky. Prokur.: Paul Benyik. Filialen: **Szeged, Pécs, Czegléd, Balassagyarmat.** Leiter d. Sort.-Buchh. in Budapest: Franz Szabó. — Komm.: Wien, Lechner & Sohn. w. *Fleischer.*

Stephaneum siehe Verlags- u. Sortimentsbuchh. der Stephaneum Druckerei, Budapest.

Stephani, Max, Biedenkopf. Buch-, Kunst-, Musik.-, Musikinstrum.- u. Paph., Leihb. Buchbinderei. Gegr. 15/XI. 1881. (Postscheck 88. — TA.: Stephani Biedenkopf. — Volksbank, Biedenkopf. — Frankfurt [Main] 848.) Prokur.: Oskar Stephani. ⚓ w. *Volckmar.*

Stephansstift von Hannover: Buchh. des Stephansstifts, Hannover.

Stephanus, Heinr., Trier, Fleischstr. 16. Buch- u. Kunsth. Seit 1/X. 1878. Gegr. 1/X. 1865. (Postscheck 1076. — TA.: Stephanus Trier. — Köln 4865.) Inh.: Frau Anna verw. Stephanus u. 4 Kinder. w. *Cnobloch.*

Stephany, Karl, Mitinh.: Karl Waldschmidt, Wetzlar.

Stephenson, Carl, Verlagsbuchhandlung, Wien IV, Schelleing. 10. (Berlin 109775.) a. *Fr. Foerster.*

Stepniewski, Leon, Direktor: Ksiegarnia Polska A.-G., Kattowitz.

Stern, Hilde, Mitinh.: Die Neue Buchhandlung Mayer & Stern, Berlin.

Stern, Paul, Geschäftsf.: Hans Schoetz & Co., G. m. b. H., Verlagsbh., Berlin.

Stern, Dr. Richard, Berlin W 62, Schillstr. 9. Musikverlag. Gegr. 1/VIII. 1889. (Postscheck Lützow 4665.) *Leede.*

Stern, Wwe. Antonie: C. Teufen's Nachf., Buchh. u. Antiquariat Bernhard Stern, Wien.

Stern, Gisela: Central-Antiquariat u. Verlagsbuchh. Moritz Stern, Wien.

Stern, M., Wien I, Dr. Karl-Lueger-Platz 3. Buchh. u. Antiq. Gegr. 1874. (Postscheck 76537. — 176571.) Verlag „Die gute Wiener Küche". Inh.: Marianne Stern. w.

Stern, Theodor: H. Kräuter'sche Buchh., (Julius Stern), Worms.

Stern, Paul, & Cie., Wien I, Goldschmiedg. 7a (Trattnerhof). Verlags-Buchhandlung u. Antiquariat. Gegr. 1/IV. 1919. (Deutsche Bank, Leipzig. — Wien 184586.) Öffentl. Gesellschafter: Frau Ella Bauer, s. 1926 u. Heinrich Löwenberg, s. 29/III. 1921. w. *Fleischer.*

Sternberg, Wilhelm, Meyenburg (Prignitz). Buch- u. Paph. Gegr. Okt. 1910. w. *Streller.*

⊛♁**Sternberger, Albert, Bad Nauheim,** Parkstr. 16, Eingang Aliceplatz. Buch-, Kunst-, Musik.-, Papier- u. Schreibwh., Leihbibliothek. Gegr. 19/IX. 1919. (🛏 2606. — TA.: Sternberger Badnauheim. — Ⓜ Deutsche Bank, Bad Nauheim; Volksbank, Bad Nauheim. — 👁 Frankfurt [M.] 27730.) Unverlangte Sendungen gehen unter Spesennachnahme zurück. ⚓w.

Sternberger, Friedrich, Schmiedefeld (Kr. Schleusingen). Buch- u. Musikh., Leihb. Preuss. Lotterie-Einnahme. Gegr. 15/VIII. 1909. (🛏 67. — Ⓜ Preussische Staatsbank, Berlin. — 👁 Leipzig 49651.) Unverlangte Sendungen gehen unter Spesennachnahme zurück. w. *Kommissionshaus.*

Stern Bücher Verlag (Koch & Co.), **Leipzig** jetzt Mitteldeutsche Verlagsgesellschaft m. b. H., Leipzig.

Sternfeld, Nathan, Danzig. Kaufhaus. Abt. Buchh. (🛏 128, 643 u. 3323. — Ⓜ Dresdner Bank in Danzig. — 👁 5986.) *Fleischer.*

⊛**Sternsdorff, Otto, Cuxhaven,** Schillerstr. 14. Buch-, Musik.-, Papier- u. Schreibwh. Gegr. Okt. 1906. (👁 Hamburg 66034). w. *Kommissionshaus.*

Sterntor-Buchhandlung, Nürnberg, Vordere Sterngasse 21. Sortimentsbuchh. f. christl. Literatur u. Kunst. Gegr. 1909. (🛏 25132. — 8—7. — Ⓜ Bayer. Disk.- u. Wechselbank, Nbg. — 👁 1309). Geschäftsf.: Hans Heberlein. Unverlangte Sendungen gehen unter Spesennachnahme zurück. w. *Wallmann.*

Stern-Verlag, G. m. b. H., Düsseldorf, Friedrichstr. 26. Sort.- u. Reisebh., Antiquariat. Seit 15/II. 1912. Gegr. 1900. (🛏 15779. — 9—7. — TA.: Sternverlag. — Ⓜ Dresdner Bank, Fil. Düsseldorf. — 👁 Köln 13976.) Geschäftsf.: Ferdinand Studt. Unverlangte Sendungen gehen unter Spesennachnahme zurück. Antiquariatskataloge u. Angebote von Werken die sich für den Reisevertrieb eignen, erwünscht. w. *Fr. Foerster.*

Stern-Verlag Rudolf Floegel, Leipzig C 1, Löhrstr. 201. Gegr. 25/II. 1924. (🛏 65549. — 👁 15540.) w.

Sterzel's Buchhandlung, C., (Gebr. Reimer), **Gumbinnen,** Friedrich-Wilhelm-Platz 13. Platzfirma: Gebr. Reimer. Buch-, Kunst- u. Lehrmh. Gegr. 29/XII. 1847. (🛏 2075. — 👁 Königsberg [Pr.] 3445.) Inh.: Fritz Schütz, s. 7/XII. 1903. ⚓ *O. Klemm.*

⊛**Stetter, Carl, Wien** IX, Alserstr. 22. Buchh. u. Antiq. Seit 1/IV. 1899. Gegr. Mitte Febr. 1887. (Ⓜ Oest. Credit-Anst., Alserstr. — 👁 Wien 82465.) Erbittet Kataloge u. Prospekte über Medizin u. Naturwiss. w. *Fernau.*

⊛Stettin, Ulrich: Wilhelm Rahn, Stettin.

⊛Stettner, Ed. Wilh. Joh., Mitinh.: Craz & Gerlach, Freiberg (Sachsen).

⊛♁**Stettner, Joh. Thom., Lindau**-Bodensee. (Platzfirma: Matth. Rieger'sche Buch-, Kunst- u. Musikh.). Filiale: Bahnhofsbuchhandlung Lindau-Stadt. Spez.: Eisenbahnbuchhandel. Seit 1/I. 1845. Gegr. 1835. (🛏 414. — 👁 München 525.) Inh.: ⊛♁Thomas Stettner, s. 1/VII. 1919. Prokur.: Franz Knobelspies. — Komm.: Stuttgart, Koch, Neff & Oetinger. ⚓w. *Cnobloch.*

⊛Steuber, Oscar: Gustav Engelhardt Nachf. Oskar Steuber, Wolfenbüttel.

Steudel, Dr. Johannes, Leipzig C 1, Engelsdorfer Str. 1. Sort.- u. Antiqh., Ausl. Sort. Gegr. 16/IX. 1924. (Ⓜ Allgem. Deutsche Credit-Anstalt, Abt. Buchh. — 👁 69978.) Inh.: Dr. Johannes Gustav Friedrich Steudel. — Komm.: Paris, Maison du Livre français. w.

⊛**Steuernagel, Kommissionsrat Robert,** Geschäftsf.: Vereinigter Leipziger Bahnhofsbuchhandel, G. m. b. H., Leipzig.

Steup, Else: Jugend Buchhandlung Else Steup, Berlin-Kohlhasenbrück.

Steup & Bernhard, Zeitschriften-Verlag G. m. b. H., Berlin SO 33, Eisenbahnstr. 5. Gegr. 1/VIII. 1919. (🛏 Moritzplatz 2621—23.) Geschäftsf.: Otto Bernhard. a. *Fleischer.*

⊛♁**Steurer, Fidelis, vereinigt mit Vinzenz Fink, Linz** (Donau), Schmidtorstr. 5, Leihbücherei: Bischofstr. 5. Buch-, Kunst- u. Musikh., Musikalienleihanstalt, Antiq., Konzertunternehmung. Seit 1/I. 1919. Gegr. 1718. (🛏 3328. — 1/2 8—6. — TA.: Steurer Linzdonau. — Ⓜ†† Bank für Oberösterreich u. Salzburg, Linz. — 👁 Wien 24838; Leipzig 89112.) Inh.: ⊛♁Franz Josef Steurer, s. 1/VI. 1907. Antiquariatsverzeichnisse 2fach erbet. Unverlangte Sendungen gehen unter Spesennachnahme zurück. Bei halber Postgebühr Zusendungen stets unmittelbar. — Komm.: Wien, Lechner & Sohn. ⚓w. *Volckmar.*

⊛Steurer, Sepp, Obmannsstellvertr.: Buchhändlergilde e. G. m. b. H. Obmann: Vereinigung Linzer Buchhändler; Quirin Haslinger, Linz (Donau).

⊛Steves, Friedrich, Mitinh.: Fortschrittliche Buchh. Steves & Lechler, München.

⊛**„Steyrermühl", Papierfabriks- u. Verlags-Gesellschaft, Buchverlag** („Tagblatt Bibliothek"), **Wien** I, Wollzeile 22. Gegr. 1873. Inh.: Eine Aktiengesellschaft. General-Direktor: ⊛Dr. Viktor Graetz. Direktor: Dr. Leopold Winkler. at. *Fleischer.*

***Stich, Ferdinand, Kapstadt** (Südafrika), P. O. B. 2594. Zweiggeschäft: **Swakopmund** unter der Firma **Swakopmunder Buchhandlung, Ferdinand Stich.** (TA.: Ferdstich.) Angebote gediegener schöner Literatur direkt erwünscht, ebenso über Africana (auch antiquarisch). Druck u. Verlag der „Swakopmunder Zeitung und Handelsblatt". w. *Koehler & Volckmar A.-G. & Co., Abtl. Ausland.*

Stichel, Dr. W., Hermsdorf b. Berlin, Hillmannstr. 7. Büro in Leipzig, Marschnerstr. 17. Verlag naturwissenschaftlicher Publikationen. Verlag der Zeitschrift f. wissen-

schaftliche Insektenbiologie. Gegr. 1896. (⌁ Tegel 1240. — TA.: Stichel Berlin-Hermsdorf. — Ⓜ Deutsche Bank, Dep.-Kasse C., Berlin W 9, Potsdamer Str. 127/128. — ⌔ Berlin 131213.) Inh.: Dr. Wolfgang Stichel. **Auslieferung vom Verlagsort.** *Staackmann.*

⊛Stichert, Ernst, Hamburg 36, Colonnaden 5. Versand-, Reise-, Export Buchh. Gegr. 1/X. 1920. (⌁ Dammtor 6979. — Ⓜ Vereinsbank Hamburg. — ⌔ 43562.) Spez.: Fachliteratur, Adressbücher. w.

⊛⚸Stichtenoth Nachf., Alb., Inh. Hugo Schumacher, Wolfenbüttel. Buch-, Kunst- u. Musikh. Seit 1/IV. 1905. Gegr. 1/I. 1838. (Ⓜ Mittelstandsbank. — ⌔ Hannover 8198.) ⚓ w. *Bernh. Hermann & G. E. Schulze.*

⊛Stickel, Hans, u. Konrad Stickel: Gustav Gerstenberger, Chemnitz.

Stiebel, Frida, Inh. Dr. Walter Bernstein, Berlin-Charlottenburg 5, Witzlebenstr. 26. Sortiment u. mod. Antiq. Gegr. 1/XI. 1921. (⌁ Westend 3591. — ⌔ Berlin 27018). Unverlangte Sendungen verbeten. w. *Volckmar.*

⊛Stiefbold & Co., Berlin W 35, Potsdamer Str. 40, I. Kunstverlag f. künstl. Graphik. Gegr. 1/VII. 1876. (⌁ Lützow 4520. — ⌔ 1354.) Inh.: ⊛Ernst Schultze, s. 1/IV. 1901. Prokur.: E. Fickert. **Auslieferung direkt.**

⊛Stiegele, Erich: Jos. Roth vorm. G. Schmid'sche Buchh., Gmünd (Schwäb.).

⊛Stieglmaiers, K., Nachf., K. Ausobský, Budweis [Budějovice] (Tschechoslow. Rep.), Ringplatz. Buch-, Kunst- u. Musikh., Verlh., Antiq. Gegr. 1/IX. 1896. (⌁ 324/VI.) Inh.: ⊛Karl Ausobský. Prokur.: Anna Ausobský u. Albina Douchová. — Komm.: Prag, Höfer & Klouček. w. *Brockhaus.*

Stiehl, Paul, Leipzig S 3, Südstr. 80. Sort.- u. Verlh. Gegr. 1/X. 1885. (⌔ Leipzig 51; Wien 41288.) w.

⊛Stiepel, Gebrüder, Ges. m. b. H., Abtl. Verlagsbuchhandlung Reichenberg (Böhm.). Gegr. 1919. (⌁ 88 u. 1521 Verlag. — TA.: Stiepelverlag, Reichenbergböhm. — ⌔ Prag 23932; Leipzig 89485.) Geschäftsf.: ⊛W. Stiepel. Verlagsdirektor: Hugo Altmann. Ges.-Prokur.: Wilhelm Stiepel jun., Hugo Altmann, Alfred Endler u. Rudolf Milde. — Komm.: Wien, R. Lechner & Sohn. **Siehe auch Anzeigen-Anhang.** at. *Koehler.*

Stier & Pieper, Druckerei u. Verlagsanstalt, Hamburg 15, Spaldingstr. 216/18. Inh.: Carl Stier. *Maier.*

⊛Stierle, A., Mitinh.: Eduard Höllrigl, Salzburg.

Stiewe, Wilh., Geschäftsf.: Möller & Borel, G. m. b. H., Berlin.

⊛Stifel, G. H., Traunstein. Buch-, Kunst-, Musik.- u. Schreibmath. Gegr. 1/X. 1872. (⌁ 35. — ⌔ München 12811.) Inh.: ⊛Max Ortolf, s. 1/VII. 1926. *Volckmar.*

Stifler, J. B., Warasdin [Varaždin] (Jugoslavien). Sortbh., Bdr. u. Bb. Gegr. 1/III. 1869. Inh.: G. Kleinberger u. R. Kleinberger.

Stiftsbuchhandlung St. Florian, St. Florian (Ob.-Öst.). Sortimentsbh. Gegr. 1/I. 1927. (TA.: Stiftsbuchhandlung St. Florian. — Ⓜ Oberösterreichischer Volkskredit, Fil. St. Florian [Ob.-Öst.].) Inh.: Chorherrnstift, St. Florian (Ob.-Ost.). Geschäftsf.: Johann Weiß.

Stiftungsverlag, Potsdam, Junkerstr. 36/37. Verlh. Gegr. 1/XI. 1902. (⌁ 1946. — 8—4. — Ⓜ†† Disconto-Ges., Potsdam. — ⌔ Berlin 23754.) Inh.: Vereinsdruckerei G. m. b. H. Geschäftsf.: Alfred Bartel. at. *Volckmar.*

⊛Stilke, Georg, Berlin NW 7, Dorotheenstr. 65 u. Mittelstr. 19. Verlh. Gegr. 1/I. 1872. Sep.-Konto f. Eisenbahnbuchh. (⌁ Zentrum 1765—1769. — 8—7. — TA.: Buchstilke. — Ⓜ Delbrück Schickler & Co. — ⌔ 28489.) Buch- u. Kunstkabinett, W 9, Köthener Str. 6. Eingang: Zufahrtstr. zum Potsdamer Ringbahnhof. (⌁ Zentrum 1765.) Zweigniederlassungen in **Hamburg** (s. d.) u. **Danzig.** Inh.: ⊛Dr. jur. h. c. Hermann Stilke, Preuss. Kommerzienrat, s. 1/I. 1894. Ges.-Prokur.: ⊛Franz Hennig u. Ferdinand Wolf.

Verlag d. Zeitschriften: „Preussische Jahrbücher", „Ostdeutsche Monatshefte".

at. *Kittler.*

⊛Stilke, Kommerzienrat Dr. jur. h. c. Hermann: Eisenschmidt's Buch- u. Landkh., Berlin; R. Eisenschmidt, Amtliche Hauptvertriebsstelle des Reichsamts für Landesaufnahme usw., Berlin; Karl Ermisch Nachf. Georg Stilke, Berchtesgaden; Ludwig Röhrscheid, Bonn.

⊛Stilke, Georg, Hamburg I, Georgsplatz 6. Verlh. (⌁ Vulkan 5432 u. Alster 3974. — Ⓜ Norddeutsche Bank. — ⌔ 23741.) Inh. wie bei vorsteh. Firma. Prokur.: ⊛Dr. jur. Georg Otto Karl Toepffer. *Kittler.*

⊛Stiller'sche Hof- u. Universitäts-Buchhandlung, Rostock (Mecklb.), Steinstr. 9. Spez.: Geschichte, Politik, Länder- u. Völkerkunde, Rechts- u. Staatswissenschaft, Prot. Theologie, Philosophie, Pädagogik. Seit 1792. Gegr. 1733. (⌁ 1395. — Ⓜ Mecklb. Depositen- u. Wechselbank, Rostock. — ⌔ Hamburg 15992.) Zweiggeschäft in **Warnemünde,** Am Strom 62. Seit 1/III. 1927. Inh.: ⊛Frau Luise Niekerk geb. Bernitt. Geschäftsf.: C. H. Sewing.

⚓ w. *Fleischer.*

⊛Stiller'sche Hofbuchhandlung (Strenge & Kreplin), **Schwerin** (Mecklb.), Königsstr. 38/40. Sortb.- u. Kunsth., Verl. Gegr. in Rostock 1733, in Schwerin seit 18/VI. 1809. (⌁ 1007. — 8—6. — TA.: Stiller Schwerinmeckl. — Ⓜ Rostocker Bank, Filiale Schwerin. — ⌔ Hamburg 35836.) Zweiggesch.: Leihbibl. u. Lesez.: Friedrichstr. 11. Inh.: ⊛Johann Albrecht Strenge u. Max Kreplin. Unverlangte Zusendungen verbeten, gehen mit Spesennachnahme zurück. Bei Berechnung von halber Postgebühr stets direkt senden. ⚓ w. *Volckmar.*

Stingl, Matthias, Cham (Oberpfalz). Buch-, Kunst-, Musik.- u. Schreibmath. Reisebuchhandlung. Gegr. 20/XII. 1899. (☎ 175. — 📯 Nürnberg 25 371.) w. *Fleischer.*

Der Stirner Verlag Leo Kasarnowski, Berlin-Halensee, Joachim-Friedrich-Strasse 7. Buchverlag. Gegr. 4/IV. 1927. (☎ Uhland 1970. — TA.: Kasarnowski Berlin-Halensee. — ⊛ Direction der Disconto-Gesellschaft, Berlin W 8, Unter den Linden 33/35. — 📯 30102.) a. *O. Klemm.*

Stitzel, Dr. Karl, Geschäftsf.: L. Schottlaender & Co. G. m. b. H., Berlin.

⊛Stitzel, Julius, Direktor: Union Deutsche Verlagsgesellschaft, Stuttgart.

⊛**Stobbe, Horst, Bücherstube, München** 2, C 1, Promenadestr. 12. Buchh. u. Antiq., Verlag. Seit 1/VII. 1909. Gegr. 1/VII. 1904. (☎ 24849. — ⊛†† R. Rheinstrom, München. — 📯 1805.) Inh.: ⊛Horst Stobbe. w.

⊛⚓**Stobbe, Curt, vorm. J. Pröbster & Co., Neusalz** (Oder), Markt. Buch-, Kunst- u. Musikh., Schreibmat., Papierwaren, Buchdr. u. Buchb., Buch- u. Zeitschriftenverlag. Gegr. Okt. 1868. (☎ 35. — 📯 Breslau 4744.) Prokur.: Frau Anna Stobbe. — Postnachnahmen verbeten. ⚓w. *Koehler.*

⊛Stöber, Fritz, Geschäftsf.: St. Augustinus-Verlag G. m. b. H., Berlin.

Stock, K., Hasslinghausen (Bz. Dortmund). Buchdr., Buch-, Musik.-, Lehrm.-, Pap.-, Schreibwh., Zeichenständerfabrik. n. *Busch.*

⊛Stock, Dr. Hans, Pers. haft. Gesellsch.: Alpine Verlagsanstalt H. Stock & Co. Komm.-Ges., München.

⊛Stöck, Rechtsanwalt Christian, Pers. haft. Gesellschafter: N. Besselich Zeitungsverl., Verlh. u. Buchdr., Trier.

Stock's Verlag, Emil, Zwenkau b. Leipzig. Gegr. 1/I. 1895 in Freiburg (Br.). Verlag, Buchh., Buchdr. (☎ Zwenkau 418. — 📯 Leipzig 8277.)

⊛**Stocks, Friedr., Nfg., Karl Stropek, Wien** XVIII, Währinger Str. 122 u. (Filiale) 160. Buchh. u. Antiq. Seit 19/V. 1913. Gegr. 1/I. 1863. (☎ 69826. — ⊛ Wiener Bankverein, Filiale XVIII. — 📯 148 074.) Kataloge stets in 2facher Anzahl erbeten. w. *Wallmann.*

Stöckel, August, Liebau (Schles.). Buchhandlung. Gegr. 10/I. 1846. (📯 Breslau 17814.) Inh.: Max Stöckel. w.

⊛Stöcker, Dr. phil. Helene: Verlag der Neuen Generation (Dr. Helene Stöcker), Berlin-Nikolassee.

⊛Stocker, August: A. Weismann's Sortbh. August Stocker, Esslingen.

⊛Stocker, Leopold: Heimatverlag Leopold Stocker, Graz.

Stocker, Josef, Luzern (Schweiz), Kapellplatz 1. Buchhandlung. Spez.: Kathol. Theologie. (☎ 2740. — TA.: Buchstocker. — 📯 Luzern VII, 2331.) Prokur.: Frau Dr. A. Emmenegger. Filiale: **Bern** (Schweiz). Unverlangte Sendungen gehen unter Spesennachnahme zurück. w. *Kittler.*

Stockhausen, Udo, Mitinh.: R. Winkler & Co., Chemnitz.

Stockhausen, Curt, Buch- u. Kunst-Verlag, Nürnberg, Bucher Str. 94. Gegr. 1/VII. 1897. (☎ 23535. — 📯 7211.) *Maier.*

Stockhoff, Herm.: Geschw. Clausen, Emmerich.

Stöckicht, Carl, Hamburg 11, Ness 2. Buchh. Gegr. Sept. 1899. (☎ Roland 2251 u. Roland 2697. — 10—2. — TA.: Stöckicht. — ⊛ Commerz- u. Privat-Bank. — 📯 27 988.) w.

⊛Stöckle, Eberhard, Mitinh.: Hahlweg & Stöckle, München u. New York.

Stöckler, Josef, Geschäftsf.: Figaro-Verlag Ges. m. b. H., Wien.

⊛**Stockstrom Nachf., Langensalza.** Buch-, Kunst-, Musik.- u. Schreibmath., Leihb., Verl. Zeitschriftenvertrieb, Konzertagentur. Gegr. 2/VII. 1850. (☎ 227. — ⊛ Commerz- u. Privat-Bank; Rud. Pfaff, Langensalza. — 📯 Leipzig 85 138.) Inh.: ⊛Erich Springer, s. 1/VII. 1920. ⚓w. *Fleischer.*

***Stockum's Antiquariaat, van, Haag** (Niederlande), Prinsegracht 15. Gegr. 1833. (☎ 16402. — 📯 5154.) Inh.: *J. B. J. Kerling, s. 1/I. 1906. Prokur.: V. A. M. Baumgarten. Antiq.-Buchh., Bücher- u. Kupferstich-Auktionen. Übernimmt Aufträge für Auktionen. Liefert schnell u. billig holländ. Antiq. Erbittet sofort nach Erscheinen 1 Ex. der Antiq.-Kat. direkt durch Post, sowie Verzeichn. v. herabgesetzten Werken. — Verkehrt nur direkt.

Stockum jr., W. P. van, Haag (Niederlande), Juliana van Stolberglaan 43. Verlh. *Koehler.*

***Stockum, W. P. van, en Zoon,** (N. V. Boekhandel v./h.), **Haag** (Niederlande), Buitenhof 36. Vereinigt mit J. Cikot, Haag. Sort. u. Verlag. Spez.: Medizin, techn. Wissensch., Kunst. Gegr. 2/I. 1833. (☎ 12 350, 14886 u. 14 825. — $8^1/_2$—6 — TA.: Vanstockum Haag.) Direktor: *W. A. Petri, s. 1/I. 1906. Adj. Direktor: J. P. Fokkens, s. 1/I 1921. Verleger vom Annuaire u. vom Bulletin de l'Institut internat. de Statistique u. Jahrbuch d. Niederländ. Adels. Liefern holländische Ausgaben auf Anfrage. Unverl. Sendungen gehen mit Spesennachnahme zurück. Barfakturen mit beigefügtem Bestellzettel werden sofort eingelöst. — Komm.: Paris, Maison du Livre français; London, Wm. Dawson & Sons; Mailand, Hoepli; New York, Steiger & Co. w. *Koehler.*

⊛Stocky, Konsul Julius, Geschäftsf.: Gilde-Verlag G. m. b. H., Köln.

Stöhr, Fritz, Mitinh.: Eichendorff-Haus, Knyrim, Schier & Stöhr, Wien.

Dr. Stöhrer & Sohn, Leipzig C 1, Brüderstr. 3. Lehrmittel. Gegr. 1842. (Fernr. 27867. — TA.: Efkohl. — Stadtbank, Leipzig. — Leipzig 2159.) Inh.: Dr. Fritz Kohl. Geschäftsl.: Arthur Ranft. w.

Stolberg, Hans, Berlin NO 18, Kl. Frankfurter Str. 23/24. Buchh. u. Zeitschr.-Vertrieb. Gegr. 1888. (Fernr. Königstadt 1979.) w. *Maier.*

Stolberg, Ernst, Sondershausen, Güntherstr. 3. Buch-, Kunst- u. Musikh., Pap.- u. Schreibw.-Geschäft. Gegr. 1/X. 1911. (Landw. u. Gewerbebank. — Leipzig 87937.) w. *Fleischer.*

Stoll jun., F., Leipzig C 1, Frommannstr. 6, II. Verlh. u. Buchdr. Gegr. 1/VII. 1872. (Fernr. 60750. — 5452.) Inh.: Eugen Strobel, Dr. Curt Strobel u. Herb. Strobel.

Stoll, Christian, Plauen (Vogtl.). Verl., Sort. u. Antiq. Gegr. Jan. 1889. (Fernr. 1567. — Leipzig 1369; Prag 59166; Wien 79976; Budapest 19869; Zürich VIII 1967; Paris 80040.) Inh.: Heinrich Schmittner. Liefert direkt mit 1/1 Portoberechnung. Unverlangte Sendungen gehen unter Spesennachnahme zurück. Antiquariatskataloge über Kunstgewerbe in 2facher Anzahl direkt erbeten. Angebote aus dem Gebiete Kunstgewerbe direkt erwünscht. **Auslieferung nur vom Verlagsort.** w. *Brockhaus.*

Stoll, Victor, Buchhandlung (L. Sitzler), **Weissenburg** (Bayern). Buch-, Kunst-, Musik.- u. Schreibmth. Gegr. 20/IX. 1858. (Fernr. 110. — Nürnberg 12374.) Inh.: Ludwig Sitzler, s. 1/IV. 1907. ⚓w.

Stollberg, Otto, Verlag G. m. b. H., Berlin SW 68, Charlottenstr. 7/8 I. Verl.- u. Sortbh. Gegr. 1/X. 1919. (Fernr. Dönhoff 6915/16/17/18. — TA.: Stollbergverlag Berlin. — Dresdner Bank, Dep.-Kasse K, Berlin W 35, Potsdamer Str. 103a; S. Bleichröder, Berlin W 8, Behrenstr. 63; Union-Bank, Wien. — 87648.) Geschäftsf.: Otto Stollberg. Prokur.: Verlagsdirektor H. Steinweg, Verlagsbuchhändler H. Kaliszan. Liefern direkt nur unter Postnachnahme; bei kleineren Beträgen Barfaktur über Leipzig. **Auslieferung nur in Berlin.** *Eberhardt.*

Stollbergsche Buchdr. u. Verlh., Gotha. Gegr. 1/IV. 1847. (Fernr. 1635. — Erfurt 5058.) Inh.: Gaston Nehrlich u. Alfred Nehrlich's Erben, s. 1/I. 1904. Prokur.: Emil Kunde. w. *Thomas Komm. Gesch.*

Stollbergsche Buchdruckerei: Verlag Die Landfrau, Gotha.

Stollberg, Friedrich, Merseburg. Buch- u. Musikalienhandlung, Leihbibliothek, Verlagsbuchhandlung. Seit 30/V. 1862. Gegr. 1831. (Fernr. 558. — Adca, Fil. Merseburg; Commerz- u. Privat-Bank; Städt. Sparkasse. — Leipzig 616.) Inh.: Ernst Schnelle, s. 12/VIII. 1922. Prokur.: Ernst Schnelle jun. ⚓w. *Cnobloch.*

Stolle, Hans Aug., Verlagsbuchhandlung, Braunschweig. Gegr. Aug. 1921. (Commerz- u. Privat-Bank, Fil. Braunschweig. — Hannover 55583.) w. *Fleischer.*

Stolle, Hofbuchh. Rudolf, Mitbesitzer u. Geschäftsf.: E. Appelhans & Comp. G. m. b. H., Braunschweig.

Stollfuss, Wilh., Bonn, Dechenstr. 5a. Verlagsbh. Gegr. 1/IX. 1919. (Fernr. 2487. — Reichsbank; Hansa-Bank, Bonn. — Köln 76183.) **Liefere nur ab Bonn.** ⚓ *Volckmar.*

Stolpe, Erich: Zenith-Verlag, Erich Stolpe, Leipzig.

Stolpmann, Gustav, Stolp (Pomm.), Neutorstr. 8. Buch- u. Paph. Gegr. 1/II. 1919. (Danziger Privat Aktien-Bank. — Stettin 6627.) ⚓w. *Fr. Foerster.*

Stolte, Dr. Paul, Verlagsbuchhandlung, Stuttgart, Rotebühlstr. 123. Gegr. 2/XII. 1894. Inh.: Georg Kluge, s. 1/VII. 1919. **Auslieferung in Leipzig.** ⚓a. *Haessel.*

Stölting, Wilh., Recklinghausen, Herner Str. 27. Buchh. u. Akzidenzdr. Gegr. 1/IV. 1904. (Fernr. 161. — 7—7. — †† Deutsche Bank, Recklinghausen. — Dortmund 1833.) w. *Streller.*

Stoltze, Curt, Teilh.: H. Haessel Comm.-Gesch., Leipzig.

Stoltze, Hans, Mitinh.: „Dürer-Haus Weissenfels", Weissenfels (Saale).

Stolz, Willy: Carl Feder, Buchhandlung, Inh. Willy Stolz, Oels (Schles.).

Stolze-Schrey Stenographie siehe Ferdinand Schrey, Berlin SW 19.

Stolzenburg, Herm., Hamburg 19, Eichenstr. 49. Buch- u. Zeitschriftenh. u. Reisebuchh. Gegr. 11/VI. 1911. (Fernr. Alster 7410. — Nordd. Bank, Hamburg, Abt. Eimsbüttel. — Hamburg 14762.) Erbitte Rundschreiben über Neuerscheinungen u. Lieferungswerke. Unverlangtes verbeten. w. *Maier.*

Stomps, Guill., Luxemburg siehe Comptoir de Musique Maison Stomps, succ. M. Hülsemann, Luxemburg.

Stoneham, F. & E., Ltd., London EC 2, Cheapside 79. Filialen: EC 4, Walbrook 39; EC 2, Old Broad Street 50. Sortimentsbuchh. u. Antiquariat. (TA.: Stoneham London. — Barclays.) Inh: Eine Limited Company (Tochter-Gesellschaft von Simpkin, Marshall, Hamilton, Kent & Co., Ltd., London EC 4). w. *Koehler.*

Stopp, Carl, Aue (Erzgeb.). Buch- u. Musikh. Seit 1904. Gegr. 1/X. 1895. (Fernr. 464. — Giroverband Sächs. Gem. Aue 786. — Leipzig 89539.) Inh.: Carl Arno Stopp. w. *L. Naumann.*

Stopp, Max, Beierfeld. Schliessfach 22. Buch-, Musik-, Papier- u. Schreibwh. Seit 11/IX. 1900. Gegr. 15/VII. 1898. (Fernr. Amt Schwarzenberg 3533. — Giro-Konto Beierfeld 97. — Leipzig 84803.) Antiquariatskataloge in 1facher Anzahl direkt erbeten. w. *Maier.*

Stopp, Otto, Geyer. Buch-, Musik.-, Pap.- u. Schreibwh. Gegr. 1/VIII. 1888. (Leipzig 96237.) w. *F. E. Fischer.*

⊛Stopp, Carl, Johanngeorgenstadt, Karlsbader Str. 102. Buch-, Musik.-, Kolp.-, Pap.- u. Schreibmath. Gegr. 1/VIII. 1883. (🖃 64. — Ⓜ Handels- u. Verkehrsbank; Gemeinde-Giro-Konto Nr. 32; Bankhaus Lewinsohn & Glässner, Karlsbad, in Johanngeorgenstadt. — 🖙 Leipzig 551.) Inh.: Frau Selma verw. Stopp u. ⊛Paul W. Stopp. w. *L. Naumann.*

⊛Stopp, Paul, Oberwiesenthal. Postschliessfach 11. Bahnhofsbuchhandlung. Kolportage. Gegr. 15/V. 1927. (🖃 221. — Ⓜ Gemeinde-Girokonto Oberwiesenthal Nr. 499. — 🖙 Leipzig 32415.) w. *L. Naumann.*

Stopp, Armin, Schönheide (Erzgeb.). Buch-, Kolp.-, Kunst-, Lehrmittel- u. Musikalienh., Bürobedarf. Gegr. 1/IV. 1908. (🖃 43. — Ⓜ Commerz- u. Privat-Bank A.-G.; Gewerbebank, Schönheide, e. G. m. b. H.; Gem.-Giro, Schönheide Nr. 76. — 🖙 Leipzig 81939.) Unverlangte Sendungen verbeten.
⚓ w. *L. Naumann.*

⊛Stoppe, Arthur: Richard Kühn Nachf.; Margueriten-Verlag Joh. Gräf, Leipzig.

⸗Stöppler, Adolf, Wiesbaden, Rheinstr. 41. Musik.-, Instrum.- u. Pianoforteh. Gegr. 1/X. 1906. (🖃 3805. — 🖙 Frankfurt [Main] 20398.) w. *Breitkopf & Härtel.*

Storch, Wilhelm, Ludwigshafen (Rhein). Buch-, Kunst-, Musik.- u. Schreibmath. Gegr. 1/VIII. 1889. (🖙 11102.)

***Storch syn, A., knihkupectvi a antikvariát, Prag** [Praha] I, Starom. náměstí 20. Buch-, Kunst-, Musikh., Verl. u. Antiq. Gegr. 1/XI. 1876. Inh.: *Alexander Storch, s. 15/VIII. 1901. w. *O. Klemm.*

Storck, Maria, Gladbeck (Westf.). Buch- u. Musikh. Gegr. 4/II. 1908. (Ⓜ H. Küster, Ullrich & Co., Gladbeck.) Unverlangte Sendungen verbeten. w. *Strelle r.*

Storck, Frau Dr. Karl: Buchhandlung Frau Dr. Karl Storck, Köln.

⊛Storfer, A. J., Geschäftsf.: Intern. Psychoanalytischer Verlag G. m. b. H., Wien.

Störger, Wilh., Annweiler. Buch- u. Paph., Buchb. Gegr. 15/XI. 1903. (🖃 85. — 🖙 Ludwigshafen 9847.) *Strelle r.*

Storm Kursbuch siehe Kursbuch- u. Verkehrs-Verlagsgesellschaft m. b. H., Berlin.

Storm Reiseführer siehe Kursbuch- u. Verkehrs-Verlagsgesellschaft m. b. H., Berlin.

Storm Reiseführer-Verlag, Berlin SW 68, Zimmerstr. 35/41. (🖃 Dönhoff 4105—4140, von auswärts Dönhoff 4100—4104. — TA.: Kursbuch. — Ⓜ Ostbank für Handel u. Gewerbe, Depk. Krausenhof, Krausenstr. 38/39; Darmstädter und Nationalbank, Berlin SW 19, Dep.-K. Jerusalemer Str. — 🖙 10866.) Inh.: Kursbuch- u. Verkehrs-Verlagsgesellschaft m. b. H. Geschäftsf.: Martin Weigel. Prokur.: Theodor Märcker u. Max Bertram.
⚓ *Keil's Nachf.*

⊛Storm, Johs., Bremen, Am Wall 143. Buch- u. Kunsth. Gegr. 25/IV. 1897. (🖃 Domsheide 24203. — $8^1/_2$—$1^3/_4$, $3^1/_4$—7. — TA.: Buchhandlung Storm. — Ⓜ†† Bankverein für Nordwestdeutschland. — 🖙 Hamburg 20367.) Inh.: ⊛Wilh. Hermann, s. 1/X. 1901. Prokur.: Frau Klara Hermann geb. Hartmann. Auktionskataloge in einfacher Anzahl direkt erbeten. Unverlangte Sendungen gehen unter Spesennachnahme zurück. ⚓ w. *Kommissionshaus.*

⊛Stoss, Hermann: Hausarzt-Verlag Hermann Stoss, Berlin-Steglitz.

⊛Stoess & Riemer, Evangelische Buchhandlung, Heidelberg, Leopoldstr. 27 (Ecke Wredeplatz). Spez.: Evang. Lit., Protest. Theologie, Volks- u. Jugendschriften. Gegr. 15/VII. 1921. (🖃 3351. — 🖙 Karlsruhe 29688.) Inh.: Heinz Stoess u. ⊛Wilhelm Riemer.
⚓ w. *Wallmann.*

Stösser, Georg, München 12, Westendstr. 25. Buchh. Gegr. 1904. (🖃 55713. — 🖙 3198.) Filiale **Augsburg,** Maximilianplatz A 109.
w. *Maier.*

⊛Stössinger, Felix, Verlag u. Antiquariat, Berlin W 9, Königgrätzer Str. 19. Gegr. 27/IV. 1923. (🖃 Nollendorf 4166. — Ⓜ Darmstädter u. Nationalbank, Berlin W 62, Schillstr. 7. — 🖙 Berlin 24503.) Auktions- u. Antiquariatskataloge direkt. a. *Fleischer.*

⊛Stössinger, Felix, Geschäftsf.: Felicitas Verl.- u. Vertriebsges. m. b. H., Berlin.

Stötzner, Albert, Zahna. Buchdr., Verlag, Buch-, Kunst- u. Musikh. a.w. *Maier.*

⊛Stöver, Wilh.: Theodor Rother, Leipzig.

⸗Stožicky, Jar., Zentralmusikalienhandlung, Brünn [Brno] (Tschechosl. Rep.), Schlossergasse 2. Musikverl., Antiqu., Konzertdirekt. u. Kunstgegenstände. Gegr. April 1920. (🖃 2814. — 🖙 Brünn 102505; Prag 70412.) Filiale in **Pressburg** [Bratislava] (Tschechosl. Rep.), Lange Gasse 31. Geschäftsf.: Johann Stožicky. w. *Breitkopf & Härtel.*

⊛Strache, Ed., Verlag, Wien I, Elisabethstr. 3, **Prag, Leipzig, Warnsdorf** (Böhmen). Gegr. 1872. (🖃 Wien 2280, Warnsdorf 8. — 9—1, 3—6. — TA.: Stracheverlag Wien Elisabethstrasse. — 🖙 Wien 165086; Prag 9083; Leipzig 92514; Budapest 8241.) Inh.: ⊛Robert Strache, Warnsdorf. Verlagsdirektor: Viktor Wögerer.
Musikalienverlag a. *Hofmeister G. m. b. H., Buch- u. Kunstverlag* a. *Volckmar. Für Warnsdorf Fleischer.*

Strack, Heinrich, Hofbuchhandlung, Königstein (Taunus). Inh.: Frau Hch. Strack Ww. Geschäftsf.: Frau Ernst Strack.
w. *Schneider.*

Strack, Willy, Königstein (Taunus), Sophienstr. 12. Buch- u. Zeitschrh. u. Vertrieb. Gegr. 1/XI. 1925. Vermittlung von Anzeigen und Besprechungsstücken für die hiesige Tagespresse. Übernahme von Alleinvertretungen.
w. *Strelle r.*

Stracke, Carl, Hagen (Westf.), Kampstr. 11. Buchh. Gegr. 1/VI. 1887. (🖃 25807. — TA.: Stracke Buchhandlung. — Ⓜ Disconto-Gesellschaft, Hagen i. W. — 🖘 Köln 96212.) Inh.: Frau Emmie Weister-Stracke. ⚓w. *Volckmar.*

Strahl, Albert: Dr. L. Nonne's Erben, Hildburghausen.

Strassberg, Emil, Kunst- und Buch-Antiquariat, Berlin-Wilmersdorf, Holsteinische Str. 1. Gegr. 1/V. 1920. (🖃 Pfalzburg 8929. — 🖘 Berlin 85520.) w. *Fleischer.*

Strassburger, Gertrud verw.: E. Luppe's Hofbuchhandl., Ballenstedt.

Strassburger, Georg, Geschäftsf.: Deutsche Bibliothek Verlagsges. m. b. H.; Globus Verlag G. m. b. H.; Internationale Bibliothek G. m. b. H.; Meidinger's Jugendschriften Verlag G. m. b. H.; Schwabacher's Buch-, Kunst- u. Musikh.; Schwabacher'sche Verlh. m. b. H.; Verlag der Vereinigten Kunstanstalten G. m. b. H., Berlin.

Strassburger Druckerei u. Verlags-Anstalt, Akt.-Ges., vorm.: R. Schultz & Co., Strassburg (Els.) siehe Imprimerie Strasbourgeoise, Soc. An., (Librairie Istra), Strassburg (Els.).

Strasser, Leop., u. Berthol. Strasser, Mitinh.: Carl Grill's Verl., Budapest.

⊛**Straßner, Sebastian, vorm. A. Otto's Hofbuchhandlung, Neustadt** (Haardt). Buch-, Kunst- u. Musikh. Gegr. 1876. (🖃 2615. — 🖘 Ludwigshafen [Rhein] 2206.) Inh.: ⊛Frau Anna Götz-Straßner, s. 15/VII. 1920. Unverlangte Sendungen verbeten. — Komm.: Stuttgart, Koch, Neff & Oetinger. w. *R. Hoffmann.*

Strath, Ernst, Krempe. Buch- u. Paph., Buchb. Gegr. 1/VIII. 1904. w. *Streller.*

Strathen, Hubert, Kempen (Rhein), Möhlenring 53. Buchdr., Buch-, Musik.- u. Schreibwh. (🖘 Köln 41753.) Angebote aus den Gebieten Pädagogische u. Schöne Literatur, Belletristik, direkt erwünscht. w. *Volckmar.*

⊛**Strathmann, Adolf,** (vorm. Baltinsche Buchhandlung), **Gevelsberg,** Mittelstr. 47. Sort.-, Kunst-, Musik.-, Pap.- u. Schreibwh., Antiq. Seit 1/VIII. 1908. Gegr. 15/X. 1878. (🖃 509. — TA.: Strathmann Gevelsberg. — Ⓜ Barmer Bankverein; Sparkasse Gevelsberg. — 🖘 Köln 14932.) Inh.: ⊛Frau Elfriede verw. Strathmann geb. Strauss. = Liefert direkt 1/1 Porto (Fakt. über Leipzig). = Unverlangte Sendungen verbeten, gehen mit Spesennachnahme zurück. ⚓a.w. *Kommissionshaus.*

Straub, Agnes, Berlin W 35, Lützowstr. 33/36 (Magdebg. Platz). Buch- u. Kunsth. Antiqu. Gegr. 1/IV. 1921. (🖃 Nollendorf 6531. — Ⓜ Direction der Disconto-Gesellschaft, Berlin, Lützowstr. 33/36. — 🖘 109045.) w. *Volckmar.*

Straube, Jul., Berlin siehe Geographisches Institut und Landkarten-Verlag Jul. Straube, Berlin.

⊛**Straubing, Bernhard, Buchhandlung, Leipzig** C 1, Rosstr. 5—7. Versandbuchh. f. wissensch. Literatur. Export. Gegr. 1/VII. 1920. (🖃 24738 u. 24758. — Ⓜ siehe H. Haessel, Comm.-Gesch. — 🖘 90105.) — Inh.: Eine offene Handelsgesellschaft seit 1/VIII. 1925. Gesellschafter: ⊛Walter Jaensch, Frau Marg. verw. Sorgenfrey, Walter Rudolf Sorgenfrey, Annelore Sorgenfrey. Prokur.: Dr. Adalbert Liebster. w. *Haessel.*

Straubing & Müller, Weimar, Brennerstr. 18. Verlagsbh., Antiquariat u. Buchdr. Gegr. 1812. (🖘 Leipzig 37998.) Inh.: Richard Matthias. a. *Fleischer.*

Straubinger, Dr. J., Geschäftsf.: Keplerhaus G. m. b. H., Stuttgart.

⊛**Strauch, Arwed, Leipzig** C 1, Gellertstr. 7/9, D I. Verl.- u. Sorth. Spez.: Jugendpflege, Volksbildung, Theaterlit. usw., Lichtbilder. Gegr. 1/VII. 1891. (🖃 22675. — Ⓜ†† Allgem. Deutsche Credit-Anst., Abtl. Buchh.; Girokasse 789. — 🖘 Leipzig 53050; Wien 105847.) = Liefert mit 1/1 Portoberechnung. = ⚓w.

Strauch, R., Rio Grande (Rio Grande do Sul, Brasilien), Postfach 77. Buch- u. Paph. w. *Koehler & Volckmar A.-G. & Co., Abt. Ausl.*

Straus, Dr., Verlag G. m. b. H., Pers. haft. Gesellsch., ⊛Dr. R. Straus, Geschäftsf.: Holbein-Verlag Kommanditgesellschaft, München.

Strauss, Emanuel, vorm. Hermann Strauss, Berlin NO 43, Barnimstr. 37. Buchh. Gegr. 1883. (🖃 Alexander 6228.) w. *Herbig.*

⊛**Strauss, C., Chemnitz,** Innere Klosterstr. 10. Buch-, Kunst- u. Verlagsh., Antiq. Gegr. 1/X. 1877. (🖃 533. — 🖘 Leipzig 2831.) Inh.: ⊛Carl Herm. Franz Strauss. Prokur.: Kurt Strauss. ⚓w. *Fernau.*

Strauss, Siegfried, Direktor: Schocken, Komm.-Ges. a. Aktien, Abt. Kaufhaus Schocken, Cottbus.

⊛**Strauss'sche Buchh. u. Antiq., Jos., Frankfurt** (Main) 1, Biebergasse 13. (🖘 724.) Inh.: ⊛Frau Mathilde Adler geb. Schwelm u. ⊛Joseph Adler. Prokur.: Bertha Adler. — Komm.: Stuttgart, Koch, Neff & Oetinger. *Koehler.*

⊛**Strauss, Felix A., Leipzig** C 1, Ostplatz 5. Reise- u. Versandbuchh. Gegr. 12/IV. 1912. (🖃 65274. — 🖘 59038.) Inh.: Frau Anna Strauss. Geschäftsf.: ⊛Alexander Strauss. w. *Streller.*

⊛Strauss, Bürgermeister i. R. Carl, Frau Johanna Strauss u. Frl. Lotti Strauss, Mitinh.: Theodor Gerstenberg vorm. Richard Sattlers Verlag, Leipzig.

⊛Strauss, Dr. Hans, Mitinh.: Theodor Gerstenberg vorm. Richard Sattlers Verlag, Leipzig; Direktor: Europäischer Wirtschafts-Verlag Akt.-Ges.; Guido Hackebeil Akt.-Ges., Buchdr. u. Verlag; Geschäftsf.: Deutsches Druck- u. Verlagshaus, G. m. b. H., Berlin.

Strauss, Emil, Treptow (Rega), Kurze Marktstr. 1. Buch- u. Paph. Gegr. 2/VI. 1917. (TA.: Strauss Treptow-R. — Stadtsparkasse, Girokonto Nr. 85, Treptow-R.) w. *Fleischer.*

Strauss & Buttula, Dresden-A. 1, Struvestr. 15. Buchh. Gegr. 13/III. 1923. (14535. — 18379.) Inh.: Karl Strauss u. Wilhelm Buttula. w. *Fleischer.*

Streb, Geschwister, Frankfurt (Main) 1, Zeil 38. (Früher Diedenhofen.) Buchh. (53186.) Inh.: Auguste u. Adelheid Streb, s. 1/I. 1900. ⚓w. *Thomas Komm. Gesch.*

Strecker, Geh. Kommerz.-Rat Dr. Ludwig, Dr. jur. Ludwig Em. Strecker u. Wilhelm Strecker: B. Schott's Söhne, Mainz u. Leipzig; Melosverlag (B. Schott's Söhne), Mainz.

Strecker & Schröder, Stuttgart, Johannesstr. 11a. Verlh., Buchdr. u. Vers.-Buchh. Gegr. 1885. (S. A. 60941, 60942. — Direction der Disconto-Gesellschaft, Fil. Stuttgart; J. B. Haertl Nachf.; Städt. Girokasse, Stuttgart; Kreditanstalt der Deutschen, Prag. — Stuttgart 1100; Wien 55718; Zürich VIII 8248.) Inh.: H. W. Strecker u. August Schröder. Prokur.: Karl Kühne. — Komm.: Wien, a. Josef Lenobel. ⚓a. *Wagner.*

Streckfuss, Friedr., Friedberg (Hessen), Schirngasse 2, part. u. I. St. Buch-, Kunst- u. Musikh. Gegr. 1875. (4093. — Mitteldeutsche Creditbank, Dep.-Kasse Friedberg. — Frankfurt [Main] 12242.) Inh.: Friedrich Streckfuss, s. 4/IX. 1908. Unverlangte Sendungen gehen unter Spesennachnahme zurück. w.

Strehler, L., Kandrzin, Postfach 9. Buch-, Kunst- u. Musikh. Gegr. 1/IX. 1904. (Breslau 12828.) Inh.: Joseph Strehler, s. 1904. w.

Strehlitz, Otto, vormals Emil Strehlitz, Neuenahr, Postschliessfach 51. Buch- u. Musikh., Schulbuchh., Leihbibl. Seit 1/II. 1912. Gegr. 1902. (459. — TA.: Strehlitz Neuenahr. — Neuenahrer Credit-Verein. — Köln 33546.) w. *R. Hoffmann.*

Streiber, Robert, Kiel, Holstenbrücke 8—10. Musik.- u. Instrumh. nebst Leihinst. Gegr. 1/X. 1874. (4242. — 34508.) Inh.: Max Kutschmann, s. April 1919. ⚓w. *Hug & Co.*

Streiff-Marti, St., Arbon a. Bodensee (Schweiz). Buch- u. Musikh. u. Papeterie. Gegr. Juli 1924. Prokur.: Frau Anna Streiff-Marti. Unverlangte Sendungen verbeten. w. *Wallmann.*

Streisand, Emil, Berlin SW 68, Hollmannstr. 10. Verlag u. Buchdr. Gegr. 1871. (Dönhoff 215 u. 214. — 9474.) Inh.: Hermann Friedländer u. Fritz E. Paechter. w.

Streisand, Hugo, Berlin W 50, Rankestr. 21. Buchh. u. Antiq. Gegr. 1/I. 1901. (Bismarck 5671. — 9—2, 4—7. — 8394.) ⚓ *Carl Emil Krug.*

Streissler, Alfred, G. m. b. H., Nowawes, Ludwigstr. 4. Verl.- u. Sorth. Antiqu. (62311.) Geschäftsf.: Alfred Streissler. ⚓a.w. *Fleischer.*

Streissler, Alfred: Deutscher Roman-Verlag, Nowawes.

Streit, Otto, Verlagsbuchh., Berlin W 10, Friedrich-Wilhelm-Str. 6a. Gegr. 1/X. 1908. (Kurfürst 1328. — 61665.) *Volckmar.*

Streit, F. A., Forchheim (Bayern). Verlh., Gegr. 17/I. 1864. (37.— TA.: Streit Forchheimbayern. — Nürnberg 6745.) Inh.: Andreas Streit. w. *Brockhaus.*

Streller, Albin u. Arno Streller: A. Glas, Berlin.

Streller, R., Leipzig C 1, Querstr. 15. Kommissionsgesch., Grossbuchhandlung. Gegr. 10/III. 1874. (22829, 13946. — TA.: Buchhandlung Streller Leipzig. — Reichsbank; Deutsche Bank, Abtlg. Privatbank zu Gotha, Leipzig; Kreditanstalt der Deutschen, Prag. — 2311.) Inh.: Frau Marie verw. Streller, Rich. Gust. Stein, s. 1/VI. 1920. Prokur.: Arno List u. Fr. Wunderlich. w.

Strenge, Johann Albrecht, Mitinh.: Stiller'sche Hofbuchh. (Strenge & Kreplin), Schwerin (Mecklb.).

Strey, Gustav, Kolberg. Buch- u. Paph. Seit Jan. 1897. Gegr. 1856. (498. — Städt. Sparkasse, Kolberg.) w. *L. Naumann.*

Stricker, Rudolf: Nicolaische Verlh. — Buchh. R. Stricker, Berlin.

Striegel, W. G., Feuerbach. Buch- u. Musikh. (80015. — Girokonto 4, Städt. Sparkasse, Feuerbach. — Stuttgart 2257.) ⚓w.

Striem, Dr. Wilhelm: Vaterländischer Verlag Dr. Wilhelm Striem, Berlin-Wilmersdorf.

Striemann, Hermann, Cottbus, Dresdener Str. 2. Buch- u. Papierhandlung. Gegr. 1889. (753. — Niederlausitzer Bank, Cottbus. — Berlin 91713.) Inh.: Erich Kurt Kretzschmar, s. 1/IV. 1920. ⚓w. *Volckmar.*

Strien Verlag, Eugen, Nachf. Franz Wunderlich, Bad Salzelmen (Bz. Magdebg.). Gegr. 10/VII. 1871. (Magdeburg 3872.) Inh.: Franz Wunderlich, s. 1/IX. 1910.

Striese, J. G., Königsberg (Neumark). Buchh. Gegr. 25/III. 1833. (Berlin 26947.) Inh.: Frau E. Madrasch. w. *Volckmar.*

Stringe, Oskar: Max Werner, Bartenstein (Ostpr.).

Stritter, Friedrich, Heilbronn (Neckar), Kaiserstr. 22. Buch-, Kunst- u. Musikh. Seit 1/I. 1890. Gegr. 1688. (249. — Deutsche Bank Filiale. — Stuttgart 13599.) Inh.: Frau Clara Stritter, s. 1/I. 1890. Unverlangte Sendungen verbeten. — Komm.: Stuttgart, Koch, Neff & Oetinger. ⚓w. *Cnobloch.*

***Strnadel, F., & Co., Prag** [Praha] I, Eliška Krásnohorská 12. Versand- u. Reisebh. Gegr. 31/I. 1922. (interurban 30667. —

Živnostenská banka. — 46794.) Inh.: Eine Kommanditgesellschaft. Persönl. haft. Gesellsch.: *Franz Strnadel, 1 Kommanditist. Prokur.: F. Maack. w. *Dr. Karl Meyer.*

Strobel, E., Mitinh.: Buchdruckerei u. Buchh. „Volkswacht" A. Gerisch & Co., Bielefeld.

Strobel, G. B., Hechingen. Buch-, Kunst-, Musik.- u. Schreibwh. Gegr. 1/IV. 1920. (317. — Spar- u. Leihkasse f. d. H. L., Fil. Hechingen. — Stuttgart 18661.) — Komm.: Stuttgart, Koch, Neff & Oetinger. w. *Koehler.*

Strobel, Dr. Curt, ⊛Eugen Strobel u. Herb. Strobel: F. Stoll jun., Leipzig.

⊛Ströbel, Leonhard, Leipzig C 1, Seeburgstr. 100. Verlh. Gegr. 1/X. 1911. Inh.: ⊛R. Senftleben, Kaiserslautern. ⚓a. *Wallmann.*

Strobel, Max, Weingarten (Württ.). Buch- u. Schreibwh., Buchb. u. Druckerei. Seit 1899. Gegr. 1828. (Stuttgart 9167.) Unverlangtes geht mit Spesennachnahme zurück. — Komm.: Stuttgart, Aug. Brettinger (Koch, Neff & Oetinger). w. *Maier.*

Stroefer, Theo., Nürnberg, Hirschelg. 26. Kunstverlag. Gegr. 1/X. 1876 in München. (53018. — Deutsche Bank. — 171.) Inh.: August Stroefer. = Liefere nur direkt mit 1/1 Portober. = *Haberland.*

Stroh, Karl, Blieskastel (Saargebiet). Buch- u. Schreibwh. Gegr. 1/IX. 1894. (35. — 7—9. — TA.: Stroh Blieskastel.) — Komm.: Stuttgart, Südd. Gross-Buchh. w. *Maier.*

⊛Robert Stroh, Verlag, Wiesbaden. Verkehrsliteratur. Gegr. 1883. (4421. — TA.: Robert Stroh.) **Auslieferung nur gegen bar durch K. F. Koehler in Leipzig.** at. *Koehler.*

Ströher, H., Neheim. Buchh. u. Verlag. Inh.: Frau Anna Ströher. at.w. *Maier.*

*Ströhm, Arthur, Mitinh.: Franz Kluge's Verlag; Kluge & Ströhm; Ferd. Wassermann, Reval.

Ströhm, Dr. oec. publ. Bernd, Mitinh.: Franz Kluge's Verlag; Kluge & Ströhm; Ferd. Wassermann, Reval.

⊛Strohmetz, Rosalie, Ulm (Donau), Hafenbad 16. Sort.- u. Antiqh. Spez.: Altertumskunde, Geschichte, Naturwiss., altklass. u. neuere Philologie, Philosophie, Schöne Lit., Schulbuchh., Protest. Theologie. Seit Dez. 1888. Gegr. 1876. (So. 8—6; Wi. 8—6. — Gewerbebank, Ulm; Girokonto 803 Städt. Sparkasse, Ulm.) Grosses wissenschaftliches Antiquariatslager. Antiquariatskataloge in 1facher Anzahl direkt erbeten. w. *Koehler.*

Ströle, Dr. H., Geschäftsf.: Verlag des Ev. Volksbunds G. m. b. H. (Ev. Pressverband), Stuttgart.

Strom, Friedrich von, Berlin-Tempelhof, Bundesring 33. Versandbh. Gegr. 8/XI. 1921. (Deutsche Bank, Berlin-Friedenau. — 82839.) Unverlangte Sendungen verbeten. Antiquariatskataloge in 1facher Anzahl direkt erwünscht. Angebote aus dem Gebiete Theater direkt erwünscht. w. *Fleischer.*

Strom, Franz: „Die Industrie" Verlag, Inh. Franz Strom; Thüringer Warte Inh. Franz Strom; „Waffe u. Sport", Verlag, (Inh. Franz Strom), Suhl.

⊛Strom-Verlag G. m. b. H., Dresden-A., Postfach 48. Bühnenvertrieb. Gegr. 12/II. 1916. (17457. — TA.: Strom Verlag Dresden. — Gebr. Arnhold, Dresden. — 10678.) Geschäftsf.: ⊛Walter Sponner, Paul Holfert, Dresden, Dr. Ed. Stadler, Berlin. a.w. *Brauns.*

⊛Stropek, Karl: Friedr. Stocks Nachfg., Karl Stropek, Wien.

Strosser, P. Cl. H., Athen, Kriesotoustr. 6. Deutsche Buchhandlung. Spez.: Bilderbücher, Jugendlit., Unterricht, allgem. Lit., Philosophie, Philologie u. techn. Wissenschaften. Gegr. 1/XII. 1921. Inh.: Frau Clara Strosser. Übernahme von Alleinvertretungen. w. *R. Hoffmann.*

⊛Ströver, Karl, Mitinh.: Hochschulbuchhandl. Krische & Co., Nürnberg; Theodor Blaesing; Theodor Krische; Max Mencke; Palm & Enke, Erlangen.

Strube, L., vorm. Carl Albrechts Buchhandl., Mühlhausen (Thür.), Postfach. Steinweg 4. Buch-, Kunst- u. Musikh. Zeitschriftenh. Seit 1/X. 1913. Gegr. 1795. w. *Cnobloch.*

⊛Strübigs Verlag, G., Leipzig C 1, Frommannstr. 5. Spez.: Evang. Theologie. Gegr. 1/I. 1876. (52460.) Inh.: ⊛Max Altmann. ⚓

Strübig, Georg W., Leipzig N 22, Breitenfelder Str. 64. Verlh.

Strübin-Blattmer, C., Zug (Schweiz), Bahnhofstr. Buchh. Spez.: Fachlit. (Elektro-, Bau- u. Ingenieurwiss.), Medizin, Schöne Lit., Schulb., Sport. Inh.: C. Strübin-Blattmer. Unverlangte Sendungen verbeten. w. *Maier.*

Struck, Dr. Ferdinand: Königl. Regierungs-Buchdr., Stralsund.

⊛Strucken, Mathias, Düsseldorf, Worringer Str. 109. Buchdr. u. Verlag. Gegr. 1/III. 1903 (8838 u. 12992. — 8—5. — †† Dresdner Bank, Düsseldorf, Dep.-Kasse, Hauptbahnhof. — Köln 26541.) *O. Klemm.*

Strümmann, Margaretha, Hamburg 3, Neuer Steinweg 97. Antiq.- u. Sortbh. Gegr. 18/VIII. 1918. (Merkur 1709. — 57451.) w. *Fernau.*

Strunk, Peter, Montabaur. Buchh. Gegr. 1/VII. 1899. Inh.: Georg Strunk, s. 1/VII. 1899. w. *Streller.*

⊛Struppe & Winckler, Berlin W 35, Potsdamer Str. 106. Sort.-, Antiq.- u. Verlh. für Rechts- u. Staatswissenschaft. Gegr. 1/VI. 1890. (Lützow 4989. — 9—7. — †† Deutsche Bank, Dep.-Kasse P. — 20836.) Inh.: ⊛Bernhard Hildebrandt, s. 22/IX. 1920. Prokur.: Oskar Rahn. Antiquariatskataloge (2 Ex.) erbeten. w. *Kommissionshaus.*

Struve, Viktor von, Geschäftsf.: Newa Verlagsgesellschaft m. b. H., Berlin.

⊛ǂ**Struve's Buchh., W.,** (Ludw. Groos), **Eutin,** Vossplatz 1. Buch- u. Musikh. Seit 1/V. 1904. Gegr. Febr. 1849. (🖃 270. — 8—7. — TA.: Ludwig Groos Eutin. — 👁 Hamburg 18325.) w. *Thomas Komm. Gesch.*

ǂ**Stubbe, Otto, Olbernhau,** Markt 2. Buch-, Kunst-, Musik.- u. Paph. Gegr. 1/VII. 1912. (🖃 197. — 👁 Leipzig 119112.) ⚓ w. *R. Hoffmann.*

⊛**Stubenrauch, Herbert, Verlagsbuchhandlung, Aktiengesellschaft, Berlin** W 15, Joachimsthaler Str. 15. Gegr. 16/V. 1923. (🖃 Bismarck 2867. — Ⓜ Direction der Disconto-Gesellschaft, Charlottenburg, Dep.-Kasse Joachimsthaler Str. 2. — 👁 18172.) Direktor: ⊛Dr. phil. Herbert Stubenrauch. ⚓ a. *Haessel.*

⊛**Stubers, A., Buch- u. Kunsthandlung Dr. Ludwig Gross & Co., Würzburg,** Eichhornstr. 7. Buch- u. Kunsth. Antiq. Verlag. Spez.: Pädagog. Literatur, Lehrmittel. Gegr. 1/VII. 1862. (🖃 4939. — Ⓜ Bayr. Staatsbank, Würzburg. — 👁 Nürnberg 5681.) Inh.: ⊛Dr. Ludwig Gross u. Heinrich Spanknöbel, s. 1/XI. 1926. — Komm.: Stuttgart, Koch, Neff & Oetinger. ⚓ w.

Stück's Buchh., Fr., Inhaber Hermann Brühns, Herne, Bahnhofstr. 80. (🖃 671. — Ⓜ Dresdner Bank. — 👁 Dortmund 12153.) Inh.: Hermann Brühns, s. 1/IV. 1909. w.

Stück, Curt, Verlagsbuchhandlung, Leipzig C 1, Gabelsbergerstr. 23. Gegr. Nov. 1914. (Ⓜ†† Allg. Deutsche Credit-Anstalt, Fil. Johannisallee. — 👁 50535.)

Stückrath, Heinrich, Geschäftsf.: Christliche Buchhandlung „Ostfriesland", Emden (Ostfriesland).

Stüdemann'sche Leihbibl. (Richard Eckhardt), **Rostock** (Mecklb.), Buchbinderstr. 31. Seit 1916. Gegr. 1847. w. *Maeder.*

⊛Studeny, Franz: Buchhandlung F. Studeny vorm. Jul. Saemann, Franzensbad.

Studer, Jean, Altkirch (Els.-Lothr.). Buchh. Gegr. 1/III. 1874. (Ⓜ Banque pop., Altkirch. — 👁 Strassburg 578.) — Komm.: Paris, Maison du livre. w. *Streller.*

⊛Studer, Dr. Heinrich: Amalthea-Verlag; Wiener Drucke, Abtlg. des Amalthea-Verlages, Wien.

⊛**„Studium" Buchhandlung, Budapest** IV, Muzeum-Körut 21. Buchh., wissensch. Sortiment., Verl. Gegr. März 1922. (🖃 József 45328. — TA.: Studium Budapest.) Inh.: Eine Aktiengesellschaft. Leitende Direktoren: ⊛Gustav Heinr. Stein u. Dr. K. Imre. Geschäftsf.: Georg Varga. Prospekte, Kataloge in einfacher Anzahl erbeten. — Komm.: London, Wm. Dawson & Sons Ltd.; Paris, Union; Milano, Hoepli; Wien, Perles. w. *Koehler.*

Studnička, J., & Co., Sarajevo (Jugoslavien). Verl. u. Sortbh. Gegr. 1897. w. *Koehler & Volckmar A.-G. & Co., Abtl. Ausland.*

Studt, Ferdinand, Geschäftsf.: Stern-Verlag, G. m. b. H., Düsseldorf.

⊛**Stuffer, Herbert, Verlag, Berlin**-Charlottenburg, Königsweg 30 (Eingang: Privatstr.). Spez.: Kinderbilderbücher, Tierbücher. Gegr. 28/VII. 1926. (🖃 Westend 2300. — 👁 Berlin 13427.) Inh.: ⊛Herbert Stuffer. Auslieferung durch R. Giegler's Buchh., Leipzig C 1, Querstr. 17; für Österreich: Auslieferung Leopold Heidrich, Wien I, Spiegelgasse 21. a. *Giegler's Buchh.*

⊛Stuhlfeld, Willy, Vorstand: Eigenbrödler-Verlag A.-G.; Geschäftsf.: Film-Bücherei G. m. b. H., Berlin.

⊛**Stuhr'sche Buch- u. Kunsthandlung G. m. b. H., Berlin** W 50, Kurfürstendamm 13. Spez.: Schöne Lit. Seit 29/XII. 1907. Gegr. 1810. (🖃 Bismarck 198. — $8^1/_2$—7. — Ⓜ†† Disconto-Gesellsch., Dep.-Kasse Kurfürstendamm 217. — 👁 32303.) Geschäftsf.: ⊛Wilhelm Schultz. ⚓ w. *Koehler.*

Stuks, Sigmund, Teschen [Cieszyn] (Polen). Buch-, Kunst- u. Musikh. (🖃 90.) Inh.: Frau Emma verw. Stuks, s. 6/II. 1919. Prokur. u. Geschäftsf.: Eugen Stuks. w. *Fleischer.*

⊛Stülpnagel, Ernst: Carl Konegen, Wien.

⊛**Stümeier, Fritz, Buchhandlung, Eisenach,** Querstr. 7. Gegr. Okt. 1906. (Ⓜ Vereinsbank, e. G. m. b. H., Eisenach. — 👁 Erfurt 100053.) w. *Kommissionshaus.*

Stumm, Ludwig, Köln-Ehrenfeld, Venloer Str. 261 Buchh. Gegr. 1917. (🖃 West 50114. — Ⓜ Sparkassen Giro-Konto der Stadt Köln 3992. — 👁 55138.) w. *Fleischer.*

Stumm, J. Hubert, Erben, Buchhandlung, Rheinbach. Geogr. Reliefkarten-Verl.-Anst. Gegr. 1882. Buchh. gegr. 1873. Inh.: Eine offene Handelsgesellschaft, s. 2/X. 1899. Vertretungsberechtigte Gesellsch.: Hubert Stumm, kgl. Hoflief., u. Franz Heinrich Stumm. w. *Busch.*

Stumpf, Wilhelm, Bochum siehe Buchdruckerei Wilhelm Stumpf, Bochum.

⊛**Stumpf Nachfolger, Adolf, Bochum,** Victoriastr. 5. Buch-, Kunst- u. Musikh., Antiq., Papier-, Schreib- u. Zeichenmath., Buchdr. u. Buchb. Spez.: Bergbau. Gegr. 1859. (🖃 208. — 8—7. — 👁 Köln 21010.) Inh.: ⊛Frau Natalie verw. Hofacker, s. 31/X. 1924. ⚓ w. *Volckmar.*

⊛Stuppöck, Franz, Geschäftsf.: Deutsch-akadem. Verlag Gesellschaft m. b. H., Wien.

„Der Sturm" siehe Verlag „Der Sturm" G. m. b. H., Berlin.

Sturm, Bernhard, Geschäftsf.: Th. Cieplik, G. m. b. H., Musikhaus, Beuthen (Oberschl.).

⊛**Sturms Verlag, Berthold, Dresden**-A. 16, Zöllnerstr. 38. Postadresse: **Leipzig** C 1, Buchgewerbehaus. Gegr. 1/XI. 1903. (🖃 35511.)

⊛Sturm, Berthold: Max Fischer's Verlagsb., Dresden.

Sturm, Franz, & Co., Verlagsbuchhandlung u. Sortiment, Dresden-A. 16, Blumenstr. 12. Spez.: Gust. Adolf-Ver.-Lit., Evang. Theologie. Gegr. 1889. (⟐ 7131.) Inh.: Ernst Kurt Möbius. a.w. *Wallmann.*

Stürtz, H., Würzburg siehe Universitätsdruckerei H. Stürtz Aktiengesellschaft, Würzburg.

Stürzel Söhne, H., Hamburg VI, Ludwigstr. 2. Hamburger Central-Lesezirkel. Sort., Bücher-Export, Reklame-Verlag, Gross-Buchhandlung. Seit 1/IV. 1906. Gegr. 1/V. 1885. (⟐ Hansa 8277. — Ⓜ Deutsche Bank, Fil. Hamburg, Dep.-Kasse B.) Zweiggeschäft: **Bremen,** Fedelhören 38. Hanseatischer Lesezirkel. (⟐ Hansa 4767.) Inh.: Carl u. Emil Stürzel. w.

⊛Stuttgarter Expedition für Bücher u. Zeitschriften Inh. R. Lucke, Stuttgart, Königstr. 53. *R. Hoffmann.*

Stuttgarter Kunstverlag G. m. b. H., Stuttgart, Senefelderstr. 25a. Gegr. 19/I. 1923. (⟐ 740. — Ⓜ G. H. Kellers Söhne, Stuttgart. — ⟐ 12337.) Geschäftsf.: Fritz Carl, Carl Kaeser u. Gustav Poerschke. Liefern direkt mit $^1/_1$ Portoberechnung (Faktur über Leipzig). Direkte Lieferung an Firmen, mit denen wir nicht in Rechnungsverkehr stehen, nur gegen vorherige Einsendung des Betrags. Wöchentlich 2mal Sendung nach Leipzig. *Cnobloch.*

Stuttgarter Versandbuchhandlung Adolf Vogelmann, Stuttgart, Wilhelmsplatz 6. Gegr. 1/IV. 1925. (⟐ 18721.) ⚓ w.

Stuetzel, Emil, Mitinh.: Kunstverlag Fingerle & Co., Esslingen.

Stützel, Josef, J. Stolz Nachfolger, Landstuhl. Buch- u. Schreibwh. Gegr. 1868. (⟐ 73. — ⟐ Ludwigshafen 8779.) — Komm.: Stuttgart, Koch, Neff & Oetinger. w. *Streller.*

Stýblo, B., Prag [Praha] II, Václavské náměsti 30. Sort.- u. Verlbh., Buchdr. u. Buchb. Gegr. 1/X. 1854. (⟐ 21496. — ⟐ 689.) Inh.: Wenzel Stýblo. Spezial.: Kathol. Theologie. Angebote aus diesem Gebiet direkt erwünscht. w.

⊛„Styria" Buchdr. u. Buchhandl., Altötting (Bayern). Sort., Verl., Buchdr. Gegr. 1726. (⟐ Neuötting 390. — Ⓜ Volksbank, Altötting. — ⟐ München 35049.) Inh.: ⊛Universitätsbuchdruckerei und Verlagsbuchhandlung „Styria", Graz, s. 1/IV. 1922. w. *Volckmar.*

„Styria", Graz u. Wien siehe Universitätsbuchdruckerei, Graz u. Wien.

Suárez, Victoriano, Madrid, Preciados 48. Librería General. Seit Dez. 1895. w. *Brockhaus.*

⊛Sudau, Arthur, u. Erich Sudau, Geschäftsf.: Wirtschaftsverlag Arthur Sudau, G. m. b. H., Berlin.

Südbayerischer Buchversand, Ernst Groll, Pullach b. München, Habenschadenstr. 23. Versand-, Antiq.- u. Grossobuchh. at. *Volckmar.*

⊛Süddeutsche*) Apotheker-Zeitung, Stuttgart, Postfach 40. Tübinger Str. 53. Verlag für pharmaz. Fachlit. Apothekengeschäftsbücher. Gegr. 1860. (⟐ 71216. — ⟐ 17463.) Inh.: ⊛Dr. Roland Schmiedel. a. *R. Hoffmann.*

⊛⚸Süddeutsche Gross-Buchhandlung G. Umbreit & Co., Stuttgart, Calwer Str. 33. Gross- u. Barsortiment u. Kommissionsgeschäft. Spez.: Zeitschriftenhandel. Gegr. 1/I. 1895. (⟐ SA. 23938/39. — TA.: Buchhandlung Umbreit. — Ⓜ†† Stuttgarter Bank e. G. m. b. H., Stuttgart; Städtische Girokasse 1210, Stuttgart. — ⟐ 4400.) Inh.: ⊛⚸Gustav Umbreit (Geschäftsf.), ⊛Jakob Rath, s. 21/X. 1912, u. ⊛Ernst Bez (Geschäftsf.), s. 1/VII. 1922. Ges.-Prokur.: Josef Burger u. Otto Neubeck. Auslieferungslager vieler Firmen. Übernimmt Auslieferungen und Vertretungen für Süddeutschland usw. w. *R. Hoffmann.*

Süddeutsche Landbuchhandlung, Kallmünz b. Regensburg. Sorth. Spez.: Pädagogik, Lehrmittel, Jugendschriften. Gegr. 1/IX. 1913. (⟐ Nürnberg 14588.) Inh.: Barbara Bredow-Lassleben. Unverlangte Sendungen ausdrücklich verbeten. Mitteilungen und Angebote über Neuerscheinungen aus obigen Gebieten erwünscht. w. *Wagner.*

⊛Süddeutsche Lehrmittelhandlung Friedrich Nemnich, Mannheim N 3, 7/8. Gegr. 1/IV. 1910. (⟐ 33429. — ⟐ Karlsruhe [Baden] 19490.) Inh.: ⊛Fr. Nemnich.

⊛Süddeutsche Monatshefte G. m. b. H., München 2, Amalienstr. 6. Buch- u. Zeitschriftenverlag. Gegr. 26/X. 1903. (⟐ 296192. — 8—4. — TA.: Monatshefte. — Ⓜ†† Bayerische Vereinsbank. — ⟐ 339.) Geschäftsf.: ⊛Prof. Paul Nikolaus Cossmann. Auslieferung vom Verlagsort, auf Wunsch durch F. Volckmar, Leipzig. Für München bei Müko. ⚓ at. *Volckmar.*

⊛Süddeutsche Verlagsanstalt G. m. b. H., Rastatt. Gegr. 1909. Geschäftsl.: ⊛Direktor Richard Greiser. (⟐ 29, 227, 564. — ⟐ Karlsruhe 3040.)

⊛Süddeutsche Verlagsanstalt Ulm e. G. m. b. H., Abt. Buchhandel, **Ulm** (Donau), Volksbotenhaus. Verlags-, Sortiments-, Relig. Kunst-, Antiq.-, Lehrmittel- u. Schreibw.-Hdlg. Spez.: Kathol. Theologie, Pädagogik. Gegr. 18/I. 1898. (⟐ 296 u. 299. — TA.: Volksbotenbuchhandlung Ulmdonau. — Ⓜ Erbacher Bank, Ulm; Girokonto der Städt. Sparkasse, Ulm. — ⟐ Stuttgart 6117.) Sortimentsleiter: Josef Wenisch. — 1. Vorstand u. Oberleitung des Gesamtunternehm.: ⊛Direktor Dr. Sedlmayr. = Liefern direkt mit $^1/_1$ Portoberechn. (Fak-

*) Die Firmen unter Süddeutsch sind nach der alphabet. Reihenfolge der ersten Worte: Süddeutsche, Süddeutscher, Süddeutsches geordnet.

tur über Leipzig). = Unverlangte Sendungen verbeten. Vermittlg. v. Anzeig. u. Besprechungsstück. f. unsere Tagesztg. „Schwäb. Volksbote". — Komm.: Stuttgart, Koch, Neff & Oetinger. w. *R. Hoffmann.*

Süddeutsche Verlagsbuchhandlung Franz Tuch, München 2, Goethestr. 49. Gegr. 1/V. 1875. (Postscheck 53282. — Telegramm 8403.) Inh.: Franz Tuch, s. 1/VI. 1901. w.

Süddeutsche Verlags- u. Reisebuchhandlung, E. Greiner, Stuttgart, Sedanstr. 16. Gegr. 1/I. 1908. (Postscheck 40252. — Telegramm 5854.) Inh.: Luise verw. Greiner u. Kinder. Prokur.: Ulrich Greiner u. Felix Greiner. w. *Brockhaus.*

Süddeutsche Versandbuch- & Zeitschriftenhandlung Richard Steckerl, München 2, SO 3, Klenzestr. 14. Seit 10/V. 1922. Gegr. 21/III. 1890. (Postscheck 21608. — Bayer. Vereinsbank. — Telegramm 40901.) Inh.: Wwe. Rosalie Steckerl. Prokur.: Berthold Hirsch. w. *Kommissionshaus.*

Südd. Verein für Evangelisation u. Gemeinschaftspflege e. V.: Christliche Buchhandlung, Stuttgart-Cannstatt.

Süddeutscher Zeitschriften-Verlag München, G. m. b. H., München 2, Hesstr. 13. Gegr. 1903. Geschäftsf.: Josef Humar. Prokur.: Maria Erb. *Wagner.*

Süddeutsches Antiquariat (Dr. H. Lüneburg), **München** 2, Galeriestr. 20. Gegr. 5/VIII. 1899. (Bayer. Hypotheken- u. Wechselbank. — Telegramm 19146.) Inh.: Cäsar Weyermann, s. 1/X. 1907. = Liefert nur direkt gegen Nachnahme oder vorherige Einsendung des Betrags. =

Süddeutsches Verlagshaus G. m. b. H., Stuttgart, Hohe Str. 2. Gegr. 22/IV. 1921. (Postscheck 24695. — Kiefe & Co., Stuttgart; Städt. Sparkasse, Stuttgart, Nr. 12806. — Telegramm 26492.) Geschäftsf.: Walter Hädecke. at. *Wagner.*

Süddeutsches Verlags-Institut Julius Müller, München 19, Lachnerstr. 34. Verlh. Seit 1/VII. 1906. Gegr. 24/IV. 1876. (Postscheck 60263. — 8—12, 1—5; Sbd. 8—1. — Bayer. Hypoth.- u. Wechselbank München, Zweigst. Rotkreuzplatz, Konto 4. — Telegramm München 6147; Stuttgart 108; Prag 79062; Wien 79462; Zürich 4578.) Prokur.: Alb. Rebmann. = Liefern direkt mit 1/1 Portoberechnung. Direkte Lieferung an Firmen, mit denen wir nicht in Rechnungsverkehr stehen, nur gegen vorherige Einsendung des Betrags oder Postnachnahme. at. *Kittler.*

Süddeutsches Verlags-Institut Hugo Müller, Stuttgart, Rotenwaldstr. 89. Reisebh. Seit Juni 1919. (Postscheck S. A. 62533. — Telegramm 14833.) Inh.: Hugo Müller, Julius Müller jun., s. 1/I. 1922 u. Max Jammermann. *Kittler.*

Sudetendeutscher Verlag Franz Kraus, Buchhandlung, Reichenberg (Böhmen). Verl., Sort., Versand. Gegr. 15/IX. 1919. Spez.: Bohemica. (Postscheck 955/VI. — TA.: Buchhandlung Kraus Reichenberg. — Kreditanstalt der Deutschen, Fil. Reichenberg; Zentralbank Deutscher Sparkassen, Fil. Reichenberg. — Telegramm Prag 204896; Leipzig 91746.)

Sortiment: Schützengasse 30. Übernahme von Alleinvertretungen u. Auslieferungen f. d. Tschechoslowakei. at. w. *Volckmar.*

Südfront - Buchhandlung Paul Knoche, Magdeburg, Breiteweg 258. Sort. Antiq. Kunst- u. Musikh. Gegr. 1/IV. 1925. (Postscheck Stephan 42990. — Telegramm Magdeburg 11335.) at. w. *Kommissionshaus.*

Süd-Ost-Deutscher Verlag, Breslau VI, Düppelstr. 8. Spez.: Moderne Musik, Graphik. Inh.: B. Alfred Aust. a. *Fleischer.*

Süd-West-Verlag Richard Rühle jr., Berlin SW 68, Friedrichstr. 39. Musikverlag. Gegr. Mai 1920. (Postscheck Dönhoff 998. — Deutsche Bank. — Telegramm 62414.) Liefern nur direkt mit 1/1 Portoberechnung. *Fleischer.*

Suhr, Wilhelm C. A., u. Emil Heinr. Ferd. Suhr: Commeter'sche Kunsth., Hamburg.

Suid Afrikaanse Boekwinkel, Pretoria (Süd-Afrika), Postfach 1016, 215 Pretoriusstraat. Gegr. 1896. Inh.: F. J. M. de Witte, H. P. Kaneman u. J. Groeneveld. w. *Brockhaus.*

Sukrow, J., Vlotho. Buchh. (Darmstädter u. Nationalbank, Dep.-Kasse Vlotho. — Telegramm Hannover 49333.) w. *Streller.*

Sulzbach, W., Berlin W 57, Bülowstr. 10. Hof-Musikh. Gegr. 1847. (Postscheck Lützow 8173. — Telegramm 7637.) Inh.: Peter Limbach, s. 1/VII. 1890. at. w. *Fleischer.*

Sulzbach, Bonn siehe Musikalienhandlung Sulzbach, Bonn.

Sulze & Galler, (Inhaber: Heinz Mueller, Kgl. Hofmusikalienhändler), **Stuttgart,** Kanzleistr. 10. Musikh., Konzert-Agentur. Musik.-Instr. (Telegramm 3029.) w. *Simrock.*

Summy Co., Clayton F., Chicago, Illinois (U. S. A.), 429 S. Wabash Ave. Sort.- u. Verl.-Musikh. Seit 1/VII. 1888. w. *Koehler.*

Sundelin, Friedrich, Inh. Emil Groth, Buchhandlung, Schlawe (Pomm.), Markt 19. Buch-, Kunst- u. Musikh., Papierw. Gegr. 20/VII. 1908. (8—6. — Telegramm Stettin 5587.) Inh.: Emil Groth, s. 1/VI. 1920. Unverlangte Sendungen gehen unter Spesennachnahme zurück.

Sünderhauf, Curt: Georg Wimmer's Buchh., Nordhausen.

Sünderhauf, Richard: Aug. Thümmler, Werdau.

Sundermann, W., Westhofen (Westf.). Buchh. Seit Okt. 1886. w. *Ed. Schmidt.*

Sundman, F., Geschäftsf.: A.-B. Söderströms Bokh. O.-Y., Borgå.

Sunessons Bokhandel, J., A.-B., Sundsvall (Schweden), Storgatan 15. Buch-, Musik-, Kunst- u. Papierh. Seit 1893. Gegr. 1840. Direktor: J. Sunesson. — Komm: London, Wm. Dawson & Sons; Paris, Agence gén. de Librairie; Stockholm, A.-B. Seelig & Co. *Koehler & Volckmar A.-G. & Co., Abtl. Ausland.*

***Suomalainen Kirjakauppa** (Finnische Buchhandlung), **Helsingfors** [Helsinki] (Finnland), Aleksanterinkatu 15. Sortbh. u. Einkaufsstelle ausländischer Literatur für Rautatiekirjakauppa O.-Y. (Bahnhofsbuchh.-A.-G.). Gegr. 1912. (TA.: Rautakirja. — Deutsche Bank, Berlin; A.-B. Nordiska Föreningsbanken. Helsingfors; The Hambros Bank Ltd., London; Irving Bank-Columbia Trust Co., New York; Comptoir National d'Escompte, Paris.) Inh.: Rautatiekirjakauppa O.-Y. Direktoren: *Akseli Kinnunen, Lennart Kari; für die ausländische Abteilung: Direktor Oskar Gentzsch. Unverlangt nur streng wissenschaftliche, medizinische u. technische Werke, andere unverlangte Sendungen gehen unter Spesennachnahme zurück. — Komm.: London, Wm. Dawson & Sons, Ltd.; New York, American News Company, Inc.; Paris, Maison du Livre Français; Stockholm, Seelig & Co. w. *Koehler.*

Supp's Buchhandlung, F., Bad Homburg v. d. Höhe. Seit 1/IV. 1903. (🛏 363. — 👁 Frankfurt [Main] 14654.) Inh.: Franz Supp Wwe. Geschäftsf.: Anton Supp. — Komm.: Stuttgart, Koch, Neff & Oetinger. w. *Brauns.*

Suppan, Franz, Düsseldorf, Karlstr. 15. Zweiggeschäft: Schadowstr. 62. Musikverl. u. Sort. Gegr. 1900. (🛏 566. — TA.: Musikverlag Suppan. — 👁 Köln 19196.) a.w. *Simrock.*

Suschitzky, Brüder, (Anzengruber-Verlag), **Wien** X/1, Favoritenstr. 57. Buchh., Antiq. Gegr. 1/XI. 1901. (🛏 59317. — TA.: Suschitzky Wien Favoriten. — 👁 Wien 6389; Leipzig 87394.) Inh.: Philipp u. Wilhelm Suschitzky. w.

Suschitzky, Philipp, u. Wilh. Suschitzky: Anzengruber-Verlag, Brüder Suschitzky, Wien.

Süss, Max, Brieg (Bz. Breslau), Ring 29. Buch- u. Paph. (🛏 153. — 👁 38997.) Prokur.: Karl Süss. n.

Süss, Sylvester Wolfgang Felix: Verlags-Anstalt „Merkur" Julius Süss, Leipzig.

Süssapfel, Otto u. Kurt Süssapfel, Mitinh.: Siegfried Cronbach; Schnetter & Dr. Lindemeyer, Berlin.

Süssenguth, Heinrich, Berlin N 24, Oranienburger Str. 65. Antiq. Gegr. 1/X. 1884. (🛏 D I Norden 2823.) Filiale: N 24, Friedrichstr. 125. (🛏 D I Norden 3307. — 9—7. — Preussische Staatsbank [Seehandlung].) Inh.: Heinrich Süssenguth, s. 1/VII. 1886, u. Hermann Süssenguth, s. 1/I. 1920. ⚓ *Borggold.*

Süsserott siehe Verlag Süsserott G. m. b. H., Berlin-Lichtenberg.

Süssmann, Hugo, Brieg (Bez. Breslau), Milchstr. 6/7. Buch-, Kunst- u. Musikh. Spez.: Pädagogik. Seit 1/III. 1904. (🛏 461. — Kreissparkasse Brieg. — 👁 Breslau 18371.) Unverlangte Sendungen verbeten. ⚓w. *Fernau.*

Susta, Ignatz: Českomoravské knihkupectvi Sp. s. r. o., Prag.

Suter, R., & Cie., Bern (Schweiz), Schwanengasse 9. Gegr. 1903. (👁 III 1089 [Bern].) Inh.: Rudolf Suter. a. *Koehler.*

Šváb, Josef, (vorm. F. Kytka), **Prag** [Praha] III, Mostecká ulice 55. Sort. u. Landkartenverl., Musikh. u. Verl. (👁 Prag 4502.) w.

Svala & Söderlund, Stockholm, Malmtorgsgatan 8 u. Stureplan 2. Musikh. Seit Januar 1913. Gegr. 1838 (vorm. Abr. Lundquist). Inh.: C. F. Svala u. N. Söderlund. w. *Leede.*

Svátek, J., Volksbuchh., Budweis [Budějovice České] (Tschechoslow. Rep.). Filiale. Gegr. 1909. (🛏 341/VIII. — 👁 21554.)

Svátek, J., Volks-Verlag u. Buchhandlung, Prag [Praha], Spálená 38. Zentrale. Gegr. 1922. (🛏 8292/IV. — 👁 21554.)

Svěceny, Anton: Arbeiter-Zentralbuchh., Verlagsgeschäft u. Antiq. (Ant. Svěceny), Prag.

Svendsen, Holger Gade, Mitinh.: V. Thaning & Appel, Kopenhagen.

***Svenson, Arvid, A.-B., Upsala** (Schweden), Sysslomansgatan 8. Buch-, Musik- u. Papierh. Seit 19/III. 1923. Gegr. 1890. (🛏 4706. — TA.: Svensons Bokhandel. — Aktieb. Svenska Handelsbanken, Upsala.) Direktor: *Karl Arvid Svenson. Unverlangte Sendungen gehen unter Spesennachnahme zurück. Liefert schwedisches Sortiment m. 1/1, Portoberechnung. w. *Koehler.*

Swartsenburg, J. T., Zeist (Holland), Lageweg 5. Spez.: Literatur u. populärmedizin. Wissenschaften. Gegr. 1/IV. 1915. (🛏 460. — TA.: Swartsenburg Zeist. — T. Goedewaagen en Zonen, Gouda, Holland. — 👁 41760.) Inh.: Jan Thomas Swartsenburg. w.

Swatschek, Max, Salzburg, Alter Markt 5. Kunst- u. Antiquitätenh., Kunstverlag. Seit 1/VII. 1919. Gegr. 1/VII. 1901. (🛏 1002, VI. — TA.: Kunsthandlung Swatschek. — Deutsche Bank, Fil. München. — 👁 Österr. 180387.) — Komm.: Wien, Perles. w. *Koehler.*

***Swets & Zeitlinger, Amsterdam**, Keizersgracht 471. Univ.-Buchh., Sort. u. Antiq. f. wissenschaftl. Liter. Gegr. Sept. 1901. (👁 Berlin 122333.) Inh.: *Adrianus Swets, s. Sept. 1901. w. *Fleischer.*

Swoboda, Adolf, Wien XVI/2, Gablenzgasse 4. Sort.- u. Kolpbh., Leihbibl., Antiqu. Gegr. 1/V. 1913. ⚓w.

Swoboda, Wilhelm: Bücherstube in der Burg, Wien.

Swobodzinski, Bruno, Stettin, Karkutschstr. 8. Kath. Sort. u. Verlag. (⌘ 294.) w. *Fleischer.*

Sydow's Wwe., P., Nachfolger M. Katsch, Haynau (Schlesien), Ring 60. Buch- u. Papierh. Gegr. 1868. Inh.: Max Katsch, s. April 1907. w. *Giegler's Buchh.*

⊛**Sydy's Buchhandlung, J. G., Ludwig Schubert, St. Pölten,** Herrenplatz 1. Buch-, Kunst-, Musik.- u. Schreibwh., Buch- u. Musik-Antiquar., Konzertunternehmung. Gegr. März 1838. (⌘ 189. — 1/2 8—6. — TA.: Sydy St. Pölten. — ⌘ Wien 11673; Leipzig 27569.) Inh.: Frau Hermine verw. Schubert, s. 2/III. 1909 u. ⊛Ludwig Schubert, s. 1/I. 1923. — Komm.: Wien, Lechner & Sohn. ⚓ w. *Volckmar.*

⊛Sykora, Karl, Geschäftsf.: „Bugra" Ges. m. b. H., Wien.

„Symphonia" siehe Verlag „Symphonia", Berlin-Wilmersdorf.

⊛**Synek, Adolf, Prag** [Praha] VII, 985. Buch- u. Verlagshandlg. Antiq. Gegr. 15/X. 1900. (⌘ 26580. — TA.: Synek Prag 7. — ⊛Zivnobank, Prag; Vorschusskasse der Buchhändler, Prag. — ⌘ Prag 23303.) Geschäftsl.: Karl Synek. a. w. *Maier.*

Synode a. d. Agger: Buchhandlung der Aggersynode, Holpe (Bez. Köln).

Syring, Peter, Köln-Mülheim, Wallstr. 107. Musik.- u. Instrumh. Gegr. 1900. (⌘ Köln 60659.) Unverlangte Sendungen verbeten. w. *Breitkopf & Härtel.*

Das Syrische Waisenhaus: Buchh. d Syrischen Waisenhauses, Jerusalem.

Szabó, Imre, Direktor: Lantos A.-G., Budapest.

Szabó, F. Stefan, Direktor: Királyi Magyar Egyetemi Nyomda (Königl. Ungar. Universitätsdr.), Buchabtlg., Budapest.

Szántó, Alexander, Dr. Franz Szántó u. Stefan Szántó, Direktoren: „Harmonia", Akt.-Ges., Budapest.

⊛Szántó, Dr. Andor v., Direktor: Gebrüder Révai, Literarische Anstalt, Aktiengesellschaft; Könyves Kálmán, Ungarische Kunstverlags-A.-G., Budapest.

⊛**„Széchenyi" Buchhandlung, Budapest** VIII, Rákóczi-ut 1. Sortbh. Spez.: Schöne Liter. u. Kunst, wissenschaftliche Werke, Technik, Mode. Gegr. 1/V. 1922. (⌘ József 13606. — ⌘ 45400.) Direktoren: Dr. Géza von Bozóky, ⊛Desiderius Vári, Ludwig Baranyay, Dr. Ludwig Nékám, Dr. Paul Schrantz u. Karl Tiringer. Unverlangte Sendungen gehen unter Spesennachnahme zurück. *L. Naumann.*

⊛**Szeged Städtische Druckerei- u. Buchverlags-A.-G. vormals L. Várnay, Szegedin** [Szeged] (Ungarn), Kárászgasse 9. Buch-, Kunst-, Musik.-, Schreibmat.- u. Antiqh., Buchdr., Lithographie u. Buchb. Gegr. 7/I. 1873. (⌘ 81. — TA.: Városinyomda Szeged. — ⌘ Budapest 17575.) Direktor: ⊛Dezsö Várnay. — Komm.: Budapest, a. Gebr. Révai. w. *Strelle r.*

Szelinski, Georg, Universitäts-Buchhandlung, Wien siehe Leonhardt Univbh., Wien.

⊛**Szelinski, G., & Co., Wien** I, Schottengasse 9. Verlag, Buch- u. Kunsthandel, Antiquariat, Auslieferungslager deutscher Verleger. Reisevertr. u. Versandgesch.: I, Mölkerbastei 5. Gegr. 1/II. 1899. (⌘ Sortiment 67196, Reisevertrieb 66381. — ⌘ Wien 50158; Prag 50158; Berlin 79960.) Inh.: ⊛Ernst Langfelder. Unverlangte Sendungen verbeten, eventuell mit voller Portobelastung zurück. w. *Cnobloch.*

Szent István-Társulat: Verl.- u. Sortbh. der Stephaneum Druckerei u. Verlag des Sanct-Stefans-Vereins Vereinigte Betriebe A.-G., Budapest.

Szmelter, Nikodem, Posen [Poznań] (Polen), Gwarna 16. Musik.- u. Instrumentenh. (Repräsentant der Firma Przemysł Muzyczny Świecie n/Wisłą Pomorze.) Gegr. 1919. (⌘ 3092. — ⌘ 201956.) w. *Breitkopf & Härtel.*

⊛**Szöllösi, Zsigmond, Budapest** IV, Eskü-ut 6. Sortbh. Antiq. Zeitschr. u. Novitätenleihanstalt. Gegr. 1923. (⌘ T. 29287. — TA.: Szöllösi Budapest Klotildpalota. — ⊛ Innerstädter Sparkasse A.-G., Budapest. — ⌘ 21821.) Inh.: ⊛Siegmund Szöllösi u. Frau Dr. Josef Schein. Unverlangte Sendungen gehen unter Spesennachnahme zurück. Antiquariatskataloge in 2facher Anzahl direkt erbeten. — Komm.: London, Wm. Dawson & Sons, Ltd. w. *Koehler.*

Sztajnsberg, Marjan u. Szymon, Geschäftsf.: Ferdinand Hoesick, G. m. b. H., Warschau.

T.

Tabor, Lina, Buchhandlung, Dillingen (Donau). Inh.: Frau Karolina Tabor. — Komm.: Stuttgart, Süddtsche. Gross-Buchh. w. *Maier.*

⊛Tachauer, Heinrich, Mitinh.: L. W. Seidel & Sohn, Wien.

⊛Tacke, Frau Elsbeth, Mitinh.: C. Roemke & Cie., Buch- u. Kunsth., Köln.

𝄞**Tafel, Franz, Musikalienhandlung, Karlsruhe** (Baden), Kaiserstr. 82 a. Sort. u. Verl., Arrangements von Konzerten u. Vorträgen, Pianoforteh., Instrumh., Sprechapparate. Gegr. Sept. 1895. (☎ 1647. — 📯 1739.) n. *Junne.*

Taffets Nachf., M., (Julius Taffet), **Krakau** [Krakow], Spitalsgasse 8. Antiqh. Seit Dez. 1902. Gegr. 1860. (TA.: M. Taffet Krakau.) Liefert poln. Antiquariat. w.

⊛**Tageblatt-Buchhandlung, Hannover,** Luisenstr. 1. Sort., Verlag u. Antiq., Buchdr. Gegr. 1749. (☎ Nord 7110/15. — 8—7. — 📯 101.) Filialen: Grosse Wallstr. 1; Klagesmarkt 7a. Inh.: ⊛Heinr. Ludwig Hartmann. Geschäftsf.: Erich Schirdewahn. Unverlangte Sendungen verbeten. Antiquariatskataloge in zweifacher Anzahl direkt erbeten. Verlag des Hannoverschen Tageblattes; älteste u. grösste Morgenzeitung in Stadt u. Land Hannover u. Nordwestdeutschland. Für Anzeigen u. Beilagen von Werbeschriften Preistafel u. Kostenanschläge auf Verlangen unberechnet. a.w. *O. Klemm.*

Tagebuchverlag G. m. b. H., Berlin SW 48, Verl. Hedemannstr. 11. (☎ Merkur Kurfürst 5645/47. — ⓑ Commerz- u. Privat-Bank, Dep. - Kasse C. — 📯 15129.) Geschäftsf.: Stefan Grossmann u. Leopold Schwarzschild. *Fleischer.*

⊛**Tal, E. P., & Co., Wien** VII, Lindengasse 4. Verlh. Gegr. 24/I. 1919. (☎ 31044. — 8 bis 4½. — TA.: Talverlag Lindengasse Wien. — 📯 Wien 182387; Leipzig 80120; Zürich VIII 8303; Prag 79113; Budapest 54461; Zagreb 40418.) Inh.: ⊛Ernst Peter Tal. **Auslieferung nur bei F. Volckmar, Leipzig.** 1/1 Portoberechnung. a. *Volckmar.*

⊛**Talbot-Buch-G. m. b. H., Berlin**-Charlottenburg 2, Postschliessfach 7. Verlag u. Vertrieb. Gegr. 16/II. 1912. (📯 München 7480.) Geschäftsf.: ⊛Dr. Wilhelm Moufang. at. w. *Fernau.*

Talleyrand, Frau Gräfin von, Mitinh.: Ernst Vormann Nachf., Akademische Bh., Berlin.

⊛Tamm, Franz: Otto Kleinschmidts Buchh., Franz Tamm, Limbach.

Tamme, Georg, Buchhandlung, Inh. Scharnhorst & Ziller, Dresden-A. 1, Prager Str. 39. (☎ 19657. — 📯 20930.) a. w. *Bernh. Hermann & G. E. Schulze.*

⊛**Tancré Verlag, Carl August, Naumburg** (Saale). Gegr. 26/VII. 1919. (☎ 92. — TA.: Tancré Naumburgsaale. — 📯 Leipzig 84631.) a. *Maier.*

Taendler, Richard, Berlin W 50, Kurfürstendamm 239. Verlh., Literar. Inst. Inh.: Wwe. Else Taendler.

***Tandler, Walter, vorm. Joh. Müller, Schluckenau** (Böhmen), Bahnhofstr. 302. Buch-, Kunst-, Musikalien- und Paph. Büroartikel. Gegr. 7/X. 1898. (☎ 68/VIII. — 📯 Prag 21062.) Filialen in **Hainspach, Niedereinsiedel** u. **Nixdorf** (Böhmen). Lieferungen u. Zuschriften nur nach Schluckenau. Unverlangte Sendungen gehen unter Spesennachnahme zurück. w. *Streller.*

⊛Tannenbaum, Dr. Herbert: Das Kunsthaus G. m. b. H., Mannheim.

Tannenbaum, Salo, Przemyśl (Polen). Buch-, Kunst-, Musik.- u. Paph., Leihb. u. Musik.-Leihanst. Gegr. März 1907. w. *Koehler & Volckmar A.-G. & Co., Abtl. Ausland.*

⊛**Tannenblatt, D., Bern** (Schweiz), Falkenplatz 22. Universitätsbuchh., Papeterie. Gegr. 1/V. 1904. (☎ Bollw. 3464. — 8—12, 2—6. — TA.: Tannenblatt Bern. — ⓑ Kantonalbank; Volksbank, Bern. — 📯 III, 1430.) Inh.: ⊛Meyer David Tannenblatt. n. *Thomas Komm. Gesch.*

𝄞**Tanner, Rudolf, Leipzig** C 1, Täubchenweg 18. Musik-Verlag u. Sortim.-Buchh. Gegr. 4/IV. 1896. (📯 60753.) Inh.: 𝄞Frau Melitta Tanner. w.

⊛Tanzmann, Edwin, Geschäftsf.: Verlag u. Buchhaus für deutsche Art e. G. m. b. H., Hellerau b. Dresden.

Tarnow, Fritz, Geschäftsf.: Verlagsanstalt des Deutschen Holzarbeiterverbandes G. m. b. H., Berlin.

Taschenberger, Gertrud, Inh.: ⊛Fritz Taschenberger, Bevollm.: A. Meyer's Buchh., Inh. Gertrud Taschenberger, Lötzen.

⊛𝄞**Tascher, J. J., Sortiment** (R. Fleischhauer), **Kaiserslautern,** Schillerstr. 9. (Platzfirma: A. Gerle, Buch-, Kunst- u. Musikalien-Handlg.) Gegr. 1830. (☎ 170. — 8—6. — ⓑ Bayer. Staatsbank. — 📯 Ludwigshafen 6244.) Inh.: ⊛𝄞Richard Fleischhauer, s. 1/VII. 1914. Besondere Verwendung

für Pädagogik, Technik u. mod. Antiquariat. — Unverlangtes zurück unter Spesennachnahme. — Ausstellung von Originalarbeiten der Malerei etc. — Vermittlung von Konzerten usw. — Komm.: Stuttgart, Koch, Neff & Oetinger. w. *Koehler.*

⊛Tascher, J. J., Verlag (A. Gerle), **Kaiserslautern**, Schillerstr. 9. Seit Mai 1879. Gegr. 1830. (⌘ Ludwigshafen a. Rh. 413.) Inh.: ⊛Aug. Gerle, seit 1893. = Liefert direkt mit $^1/_1$ Portoberechnung. =

⊛Taschitzki, Felix von: H. Lonsky, Inh. Felix v. Taschitzki, Frankenstein (Schles.).

Täschner & Co., Leipzig siehe Homöopathische Central-Apotheke zu Leipzig von Täschner & Co., Leipzig.

***Tašek, Josef, Buchhandlung u. wissenschaftliches Antiquariat, Prag** [Praha], II, Spálená 9. Gegr. 15/X. 1919. — Komm.: Wien, Perles. w. *Cnobloch.*

⊛♄Taubald'sche Buchh., G., Weiden, Marktplatz 88. Buch-, Kunst-, Msk.- u. Schreibmath. Seit 16/X. 1867. Gegr. Sept. 1864. (⌘ 102. — TA.: Taubald Weiden. — ⓑ Bay. Hypotheken- u. Wechselbank, Filiale Weiden. — ⌘ Nürnberg 8949.) Inh.: ⊛♄Anton Winkler, s. 1/I. 1921. ⚓ w. *Wagner.*

***♄Taubeles, J., Prag** [Praha], Ovocny trh. 4 (Palais Kolowrat). Buch-, Kunst-, Musik.- u. Antiqh. Spez.: Schöne Lit. Gegr. Juli 1861. (⌘ 22321. — ⌘ Prag 2240; Leipzig 33843.) Inh.: *♄Emil Taubeles, s. 14/XII. 1900. Unverlangte Sendungen verbeten, gehen unter Spesennachnahme zurück. — Komm.: Wien, Perles. ⚓ w. *Cnobloch.*

⊛Taeuber & Weil Antiquariat, G. m. b. H., München 2, Königinstr. 4. Antiq. (Inkunabeln, alte Medizin u. Naturwissenschaften.) Gegr. 8/IV. 1921. (⌘ 28087. — ⓑ Bayr. Hypotheken- u. Wechselbank; Züricher Kantonalbank, Zürich. — ⌘ 32911.) — Geschäftsf.: ⊛Hans W. Taeuber, Dr. Ernst Weil u. Kurt Vollmoeller. w.

⊛Taubert, Gustav, Mitinh.: Jüstel & Göttel, Leipzig.

Tauber-Verlag, Berlin-Zehlendorf, Kl. Dorotheenstr. Spez.: Wissenschaftl. Schriften. Gegr. 1/III. 1922. (⌘ Zehlendorf 3086. — TA.: Tauberverlag. — ⌘ 36672.) Inh.: Dr. phil. Edmund Hennes. a. *Haessel.*

Taubstummen-Verlag Hugo Dude, Leipzig C 1, Untere Münsterstr. 26. (⌘ 53786.) Inh.: Waldemar Dude, s. 15/IX. 1918.

Tauchmann, Adolf, Berlin SW 11, Dessauer Str. 38. Buch- u. Lehrmittelh. Gegr. 1/X. 1927. (⌘ Lützow 2711. — TA.: Tauchmann Berlin Lützow 2711. — ⓑ Berliner Stadtbank, Girokasse 2, Konto 715. — ⌘ 148004.) w. *Wallmann.*

Tauchmann, Richard, Oelsnitz (Vogtland). Buchh. Seit März 1897. w. *Prager.*

⊛Tauchnitz, Bernhard, Leipzig C 1, Dresdner Str. 5. Verlh. u. Buchdruckerei. Gegr. 1/II. 1837. (⌘ 20476 u. 11114. — So. u. Wi. 8—$^1/_2$5, Sbd. 8—3. — TA.: Tauchnitzbe Leipzig. — ⓑ Allg. Deutsche Credit-Anstalt [Abtl. Becker & Co.], Leipzig. — ⌘ Leipzig 52050; Olten V b 459.) Inh.: ⊛Dr. iur. Curt Otto, s. 5/VI. 1909. Prokur.: Albin Grohmann u. Willibald Keller. ⚓

⊛Tauchnitz, Chr. Herm., Leipzig C 1, Karlstr. 26. Verlh. Gegr. 1797. (⌘ 13913. — 8—4; Sbd. bis 12. — ⓑ Dresdner Bank, Dep.-Kasse Leipzig, Tauchaerstr. — ⌘ Leipzig 61300; Wien 105379; Zürich VIII 8220.) Inh.: ⊛Dr. Bernhard Limburger von Hoffmann, s. 15/IV. 1927. Prokur.: Nicolaus Jolliet u. Paul Bernhöfft.

Taunus-Verlag Richard Ehrlich, Frankfurt (Main), Adelheidstr. 12. Verlags- u. Versandbuchh. Gegr. 1/II. 1912. (⌘ Norden 442. — ⓑ Frankfurter Genossenschaftsbank. — ⌘ 20810.) Inh.: R. Ehrlich. w. *Volckmar.*

Taunus-Verlag, Hofheim (Taunus). Musik.-Sort. u. Verl. Spezialgeschäft für Gesangvereine. Seit 1/IV. 1911. Gegr. 1902. (⌘ Frankfurt [M.] 29274.) w. *Fernau.*

Taurus-Verlag G. m. b. H., Berlin W 8, Charlottenstr. 70. Gegr. 2/V. 1921. (⌘ Zentrum 2155. — ⌘ 79760.) Geschäftsf.: Georg Blumenberg. at.n. *Cnobloch.*

⊛Tausch, Karl: F. J. Gassner, Innsbruck.

Tauscher's, Georg, Nachf., Friedrich Tauscher, Wien VII, Seidengasse 39 B. Buch-, Kunst- u. Musikh., Reisegeschäft u. Versandbh. Seit 3/I. 1908. Gegr. 1/VIII. 1906. (⌘ 34963. — 8—12, 2—6. — ⓑ Union-Bank. — ⌘ 84967.) Inh.: Friedrich Tauscher. Geschäftsf.: Frl. Margarete Tauscher. w. *Cnobloch.*

Taussig, Max: Anton Reimann's Nachf. (Max Taussig), Wien.

⊛Taussig & Taussig, Akademisches Antiquariat, Buch-, Kunst- u. Musikalienhandlung, Prag [Praha], Železná 487 I. Filiale: **Dejvic** (Tschechoslow. Rep.), Alešová 5. Spez.: Slavica, Geschichte, Philosophie, Philologie, Städteansichten, Restauflagen u. Partieartikel. Gegr. 1783. (⌘ 35883. — TA.: Antiquariat Taussig Prag. — ⓑ Böhm. Unionbank, Prag. — ⌘ Leipzig 84699 [auf d. Namen Edgar Taussig, Prag]; Wien u. Prag 3870.) Inh.: ⊛Edgar Taussig, s. 1/VII. 1897 u. Walter Taussig, s. 1/I. 1926. w. *Kittler.*

⊛Taute, Max: W. Düwert Nachfolger (Max Taute), Perleberg.

*Tavernier, Gaston De: Librairie Gaston De Tavernier, Gent.

Technische Buchhandlung Gustav Bleecken, Altenburg (Thüringen), Adelheidstr. 13. Sorth. Gegr. 1/IV. 1920. (⌘ Leipzig 91626.) w.

Technische Buchhandlung (Inh. Paul Müller), **Mittweida**, Tschirnerstr. 15. Seit 15/I. 1912. Gegr. 1/V. 1897. (Ⓜ Allgem. Deutsche Credit-Anst.) w. *Maier.*

***Technische Buchhandlung und Druckerei J. Waltman jr., Delft**, Binnenwatersloot 33-35. Buchhandlung, Verlag u. Druckerei. Ausschliessl. Ingenieurwissenschaften, Naturwissenschaften und Technologie. Inh.: *H. A. Kramers & Sohn A.-G. (s. d.). w. *Wagner.*

Technischer Verlag (Inh.: Ing. G. W. Meyer), **Bodenbach** 117 (Böhmen) u. **Schöna** (Sächs. Schweiz). Gegr. 1/X. 1919. (TA.: Verlag Meyer. — Ⓜ Deutsche Bank, Fil. Dresden; Böhmische EskompteBank; Kreditanstalt, Fil. Tetschen-Bodenbach a. E. — ⟲ Leipzig 89225.) a. w. *Volckmar.*

Tęczarowski, Alfred, Direktor: Księgarnia Zakladu Narodowego im Ossolinskich, Lemberg [Lwów] (Polen).

⊛Teetzmann, Otto, Vorstandsmitgl.: G. Freytag A.-G., Leipzig.

⊛Teetzmann, Hofbuchh. Johannes: Franz Wittenhagen's Buchh., Stettin.

⊛Tegge, Berta: Buchhandlung am Fürstenplatz, Dresden.

⊛Tegtmeier, H.: Max Müssig (Inh. H. Tegtmeier), Hoya (Weser).

⊛Tegtmeier, Rudolph, Mitinh.: Badebuchhandlung Springhorn & Tegtmeier, Westerland-Sylt.

⊛⸸**Teich, C. F., Leipzig** C 1, Lindenstr. 14. Musik.-Verlag. Gegr. 2/I. 1894. (⟹ 24070. — So. Sbd. bis 2. — Ⓜ†† Allg. Deutsche Credit-Anstalt, Leipzig. — ⟲ 2797 [Otto Teich].) Inh.: ⊛⸸Otto Teich, s. 2/VII. 1906. Prokur.: Dr. Rud. Otto.

⊛⸸**Teich, Otto, Leipzig** C 1, Lindenstr. 14. Theater- u. Musik.-Verlag. Gegr. 2/I. 1889. (⟹ 24070. — So. Sbd. bis 2. — Ⓜ†† Allg. Deutsche Credit-Anstalt, Leipzig. — ⟲ 2797.) Prokur.: Dr. Rud. Otto.

⊛**Teich's Buchhandlung, Christian,** (Ferdinand Götze), **Lobenstein** (Thür). Buch-, Kunst-, Musik.-, Schreibmth. Seit 17/II. 1919. Gegr. 1/VII. 1864. (⟹ 266. — ⟲ Leipzig 45110.) ⚓w. *Kommissionshaus.*

⊛**Teichert, Bernh., Königsberg** (Pr.), Gr. Schlossteichstr. 8. Buch-, Kunst- u. Verlh. Gegr. 19/XI. 1889. (⟹ 893. — TA.: Teichert Buchhandlung. — Ⓜ Gewerbebank, Königsberg. — ⟲ Königsberg 329.) = Liefert direkt m. $^1/_1$ Portoberechn. = Ständige Kunst-Ausstellung in sieben Sälen, darunter drei mit Oberlicht. ⚓w.

⊛**Teichgräber, Otto, Berlin** SW 68, Kochstr. 3. Buchh. u. Reisebuchh. Spez.: Medizin, Naturwiss., Tierheilkunde, Chemie. (⟹ Hasenheide 1088 u. 2053. — Ⓜ Deutsche Bank, Dep.-Kasse P. Q., Friedrichstr. 209. — ⟲ 72440.) Inh.: ⊛Fritz Michaelis. Geschäftsf.: W. Seiffert. Verlag Trains Veterinär-Taschenbuch. w. *R. Hoffmann.*

Teichgraeber, Wilhelm: Max Bauch's Nf., Leobschütz.

Teichmann, Hans, Geschäftsf.: Die Kommenden Verlagsgesellschaft m. b. H., Freiburg (Br.).

⊛Teichmann, Frau Auguste Franziska Elisabeth, geb. Hartmann: Rudolph Hartmann, Leipzig.

Teichmann, Justizrat Friedrich, Geschäftsf.: F. Ullmann G. m. b. H., Zwickau.

⊛Teichmüller, Max, Mitinh.: C. W. Offenhauer, Eilenburg.

Teisman, Gebr., Freren (Hann.). Verlh., Buch-, Kunst- u. Musikh., Buchdr., Buchb. Verlag des „Frerener Volksblatt". Gegr. 1/VII. 1871. (⟲ Hannover 8656).

⊛**Teisman, Gebr., Osnabrück.** Verlh. Verlag von Teismans Kontorhandbuch „Die rechte Hand des Kaufmanns". Gegr. 1871. (⟹ 807. — TA.: Teisman Osnabrück. — Ⓜ Darmstädter u. Nationalbank, Osnabrück. — ⟲ Hannover 22017.) Inh.: Hans u. ⊛Bernhard Teisman. a. *Fernau.*

Teller, Ernst, Falkenstein (Vogtland). Buchh. Seit 18/VIII. 1890. (⟹ 513.) w. *L. Naumann.*

Teller, A., pers. haft. Gesellsch.: Akademische Buchh. A. Teller Kommanditges., Hannover.

Teller & Rossberg, Neugersdorf (Sachsen). Gegr. 1/I. 1856. Inh.: W. Teller u. P. Rossberg, s. 1/I. 1880. *Ed. Schmidt.*

⸸**Temming & Heilborn, Bocholt** (Westf.). Verl.- u. Sorth., Kunst-, Musik.- u. Schreibmath., Buchb. Seit Dez. 1888. Gegr. 1871. (TA.: Buchverlag. — Ⓜ Gewerbebank; Kreissparkasse Borken, Fil. Bocholt. — ⟲ Köln 32841.) Inh.: ⸸Heinrich Temming u. Frau Berta Heilborn geb. Temming, s. 11/XII. 1924. Prokur.: Wilh. Heilborn. Unverlangte Sendungen dringend verbeten, gehen mit Spesennachnahme zurück. Direkte Sendungen an Firmen, mit denen wir nicht in Rechnungsverkehr stehen, nur unter Postnachnahme. Antiquariatskataloge in 2facher Anzahl direkt erbeten. Verwechslungen mit der Firma J. & A. Temming, Verlag des Bocholter Volksblattes sind streng zu vermeiden, da vollständig getrennt. a.w. *H. Schultze.*

⊛**Tempelhofer Buchhandlung Georg Eberbeck, Berlin**-Tempelhof, Berliner Str. 55. Sortiment u. Antiq. Gegr. 1/VII. 1919. (⟹ Südring [361]. — ⟲ 65584.) w. *Volckmar.*

Tempelkunst-Verlag, Berlin-Wilmersdorf, Pfalzburger Str. 26a. Gegr. 1/I. 1904. (⟹ Uhland 286.) Direktor: Walter van der Bleek.

Der Tempel-Verlag, G. m. b. H., Berlin SW 61, Teltower Str. 35/36. — Spez.: Verlag der Tempel-Klassiker-Ausgaben. Gegr. 1/VII. 1909 in Leipzig. (⟹ Hasenheide 2234. — Ⓜ†† Sächs. Staatsbank, Fil. Leipzig. — ⟲ Leipzig 9953.) Geschäftsf.: Günther Koppel u. Paul Gützlaff. **Auslieferung nur in Leipzig.** ⚓a.w. *Haessel.*

Der Tempelverlag in Potsdam, Johannes Lepsius, Potsdam, Roonstr. 13. Gegr. 1906. (🛏 2455. — 🗠 Berlin 35928.) Inh.: Dr. Lepsius, Deutsche Orient Mission E. V.
a. *Wallmann.*

Templiner Tageszeitung siehe Buchhandlung der Templiner Tageszeitung, G. m. b. H., Templin.

Tempsky, F., Wien siehe Hölder-Pichler-Tempsky A.-G., Wien.

Tenbergen, Albert, Recklinghausen, Herner Str. 64a. Buch- u. Zeitschriften-Grossh. u. Verlag. Gegr. 1/IX. 1921. (🛏 1408. — Ⓜ Deutsche Bank, Recklinghausen. — 🗠 Essen [Ruhr] 16598.) Prokur.: Frau Elisabeth Tenbergen geb. Müller. Empfehle mich zur Übernahme von Alleinvertretungen.
w. *Kommissionshaus.*

Tenger-Verlag (Ignaz Tenger), **Fachbuchhandlung, Wien** I, Tuchlauben 7a. Gegr. 1896. (🛏 60160. — TA.: Tenger Tuchlaubenhof. — 🗠 42269.) *Fleischer.*

Tengler, Innsbruck siehe Centralbuchhandlung Alois Tengler (Inh. Artur Tengler), Innsbruck.

⊛Tenschert, Paul, Podersam (Böhmen). Buch-, Musik.- u. Schreibmath. Seit 1/VII. 1885. Gegr. 1870. (🗠 Prag 201651.) w. *Fleischer.*

Tensfeldt, Caesar, Geschäftsf.: Kaufhaus Carl Peters G. m. b. H., Köln.

⊛Tepelmann, Frau Helene, Vorstandsmitgl.: Friedr. Vieweg & Sohn Akt.-Ges., Braunschweig.

Terbrüggen, Heinrich, Dinslaken, Duisburger Str. 11—13. Buch-, Kunst- u. Musikalienhandlung, Buchdruckerei, Papier- u. Schreibwaren. Gegr. 1900. (🛏 380. — 🗠 Köln 91103.) Unverlangte Sendungen gehen unter Spesennachnahme zurück.
w. *Thomas Komm. Gesch.*

Tersteeg, J., Direktor: Leidsche Uitgeversmaatschappij, Leiden.

Terwelp, Joh.: Buchhandlung Kirsch, Inh. Joh. Terwelp, Castrop-Rauxel.

Terwelp, Gebr., Cloppenburg. Buch- u. Kunsth., Buchb. Seit 15/II. 1887. Gegr. 1844. (🛏 245. — Ⓜ Oldenb. Landesbank, Filiale Cloppenburg. — 🗠 24419.) Inh.: Heinrich Terwelp. w. *Maier.*

Terwey, S., Direktor: G. Kolff & Co. (A.-G.), Weltevreden (Java).

⊛Teschemacher, Heinrich, Direktor: Verlag Josef Kösel & Friedrich Pustet Komm.-Ges. a. A., München.

Teschner, Max, Berlin-Steglitz, Schlossstr. 93. Buchh., Antiq. u. Leihb. Gegr. April 1910. (🛏 Steglitz 1014. — 9—7. — Ⓜ Dresdner Bank. — 🗠 42058.) Inh.: Frau Elisabeth verw. Teschner. ⚓w. *Koehler.*

Teschner, Gottlieb, Lodz (Polen), Petrikauerstr. 34. Musik.- u. Instrumh.
a. *Breitkopf & Härtel.*

Tessiner Bücherstube, Lugano (Schweiz), Via Cattedrale 4. Inh.: Otto Kusch.

Tessner, Max: E. O. Jahn's Nachf., Max Tessner, Dresden.

⊛Tetzlaff, Dr. Arthur, Berlin-Schöneberg, Hauptstr. 59. Verlh. Gegr. 1/I. 1906. (🛏 Stephan 3526. — 9—3. — Ⓜ Darmstädter u. Nationalbank. — 🗠 89114.) a. *Fleischer.*

Tetzner, Carl: Buchversand Carl Tetzner, Stuttgart.

Teuber, Hans, Ohligs. Buch- u. Schreibwh. (Ⓜ Deutsche Bank, Ohligs. — 🗠 Köln 109344.)
w. *Prager.*

⊛Teubner, B. G., Berlin NW 7, Universitätsstr. 2—3a. Verlh. Inh.: wie B. G. Teubner, Leipzig. Ges.-Prokur.: Frl. Charlotte Triepel, Frau Elly Bartels, Dr. phil. Hans Ehlers, Oskar Ludwig, Karl Taupitz, Kurt Heyne u. Dr. Gerhard Aengeneyndt, sämtlich in Leipzig. **Auslieferung nur in Leipzig.** a. *Teubner.*

⊛Teubner, B. G., Leipzig C 1, Postschliessfach 380, Poststr. 3—5. Verlh. u. Buchdr. Gegr. 21/II. 1811. (🛏 70546. Auf Anruf dieser Nummer werden verbunden: Privatkontore der Chefs und wissenschaftlichen Mitarbeiter, sowie folgende Abteilungen: Hauptkasse — Betriebsleitung — Druckerei — Buchbinderei — Herstellung — Vertrieb — Buchhandlung — Wandschmuck — Auslieferungslager — Hausverwaltung. — Mo.—Fr. 8—5, Sbd. 8—½2. — TA.: Teubnerianum. — Ⓜ Allg. Deutsche Credit-Anstalt, Leipzig; Sächs. Staatsbank, Leipzig. — 🗠 Leipzig 51272; Wien 156542.) Inh.: ⊛Hofrat Dr. Dr. ing. Alfred Ackermann, s. 1/VII. 1882, ⊛Dr. Alfred Giesecke, s. 1/VII. 1893, Konrad Giesecke, s. 1/VII. 1904, ⊛Julius Lücke, s. 1/X. 1916, Chr. Adolf Rossbach's Erben u. Albin Ackermann's Erben. Prokur.: Heinrich Max Seyffert, Dresden. Ges.-Prokur.: Frl. Charlotte Triepel, Frau Elly Bartels geb. Schubbe, Dr. phil. Hans Ehlers, Oskar Ludwig, Kurt Heyne, Karl Taupitz, Dr. Gerhard Aengeneyndt, Leipzig, u. Paul Riess, Dresden.

⊛Teufen's Nachf., C., Buchhandlung und Antiquariat Bernhard Stern, Wien IV, Wiedner Hauptstr. 13. Spez.: Geschichte u. Technologie. Gegr. Sept. 1862. (🛏 59570. — 🗠 Wien 47881 [Bernhard Stern]). Inh.: ⊛Wwe. Antonie Stern. Geschäftsf.: Anton Richter. Antiq.-Kataloge in 2 facher Anzahl. Unverlangte Sendungen streng verbeten.
w. *Fernau.*

Teuffel, Louis, Schneidemühl, Posener Str. 18. Buch- u. Kunsth. Gegr. 1/IV. 1852. (🛏 61. — TA.: Teuffel. — Ⓜ Städtische Sparkasse, Schneidemühl. — 🗠 Stettin 459.) Inh.: Robert Teuffel. ⚓w. *Koehler.*

⚸Teutsch, J. N., Bregenz. Buch-, Kunst-, Landk.-, Musik.-, Schreib- u. Zeichenmath., Verlag, Buchdr., Steindr. u. Buchb. Gegr. 1/X. 1829. (🛏 14. — TA.: Teutsch Bregenz. — 🗠 München 4268; Wien 27458.) Inh.: Karl Findler u. Ferdinand Findler. s. 22/VII.

1895. Geschäftsf. d. Verl.- u. Sortbh.: ⚓Richard Waldner. = Liefert direkt mit $^1/_1$ Portoberechnung (Faktur über Leipzig). Samstags Sendung nach Leipzig, Stuttgart u. Wien, jedoch ohne Verbindlichkeit. = Unverlangte Novasendungen werden unter Spesennachnahme zurückgesandt. — Komm.: Stuttgart, Koch, Neff & Oetinger; Wien, Lechner & Sohn. w. *Cnobloch.*

Teutsch, W., Wielkopolski Centralny Sklad Nut, Bromberg [Bydgoszcz] (Polen). Musikhdlg. Gegr. 1/I. 1922. (🛏 1617. — 👁 Poznań 203202.) Inh.: Wilhelm Teutsch. Unverlangte Sendungen verbeten. Antiquariatskataloge in 4facher Anzahl direkt erbeten. Beträge über Mk. 100.— sende ich nach Empfang der Sendung direkt ein. Empfehle mich zur Übernahme von Alleinvertretungen. w. *Simrock.*

Teutsch, Fritz, Schässburg [Sighişoara] (Rumänien). Buch- u. Kunsth. Gegr. Aug. 1882. — Komm.: Wien, Lechner & Sohn.

Teutsch, Rudolf, Nchflg. Inh.: Hugo Winkler, Leipzig W 33, Kanzlerstr. 2. Buch-, Pap.- u. Schreibwh. Spez.: Schulbuchh. Seit 1/X. 1912. Gegr. 1/X. 1901. w. *Prager.*

⚓**Teweles, A., Aussig** (Böhmen), Schmeykalgasse 4. Buchb., Pap.-, Kunst- u. Musikh., Postkartenverlag. Seit 1884. Gegr. 1/VII. 1876. (🛏 969. — TA.: Teweles Aussig. — Ⓜ Anglobank, Aussig. — 👁 Prag 206111.) ⚓w. *Prager.*

Teweles, Julius, Leitmeritz (Böhmen), Stadtplatz 15. Kunst- u. Musikh. Seit 1908. Gegr. 1861. (7—8. — 👁 Prag 19393.) w. *Prager.*

Tews, Oskar: Otto Petermann, Halle (Saale).

Textil-Verlag G. m. b. H., Berlin SW 19, Leipziger Str. 62/63 (am Spittelmarkt). Zeitungen, Zeitschriften, Fachliteratur. Gegr. 3/III. 1924. (🛏 Merkur 9080/9085. — TA.: Textilzeitung. — Ⓜ Commerz- u. Privat-Bank; Carsch & Co. — 👁 14067.) Geschäftsf.: Dr. Ernst Wertheimer. Ges.-Prokur.: Fritz Meyer. a. *Haessel.*

Textil-Woche siehe Verlagsgesellschaft Textil-Woche A.-G., Berlin.

Textor & Cia., Santa Cruz (Rio Grande do Sul, Brazil). Buch-, Pap.- u. Schreibmath., Musikinstr. u. Photogr. Artikel. w. *Koehler & Volckmar A.-G. & Co., Abtl. Ausland.*

Thaden, Felicitas: Leo Walter Nachf., Hamburg.

Thaden, Fr. W., Hamburg, Eimsbütteler Chaussee 43. Exportbuchh. Gegr. 1/I. 1887. (🛏 Merkur 9179. — Ⓜ†† Vereinsbank, Hamburg. — 👁 16015.) ⚓a.w. *R. Hoffmann.*

Thaden, Fr. W.: Eimsbütteler Bücherstube, Hamburg-Eimsbüttel.

Thalacker, Bernhard, Berlin W 50, Eislebener Str. 14. Verlh. (👁 32050.) Inh.: Dr. jur. Ernst Himmel.

Thalacker & Schwarz, Leipzig C 1, Comeniusstr. 17. Verlag, Buchh. u. Antiq. (🛏 61441. — 👁 9208.) Inh.: Ad. Ed. Schwarz, s. 1/XII. 1910. Erbitten 2 Antiqu.-Kataloge u. Angeb. grösserer Werke u. geschl. Bibliotheken.

Thalia-Buchhandlung Alfred Schulze, Hamburg 1, Alstertor 2 (im Hause des Thalia-Theaters). Sort.- u. Exportbuchh., Antiq. Spez.: Schöne Lit., Volkswirtschaft, Handel, Sprachwissenschaft, Technik, Theater. Seit 15/VIII. 1919. Gegr. 15/III. 1919. (🛏 C 2 Bismarck 6614. — $8^1/_2$—7. — TA.: Thalia-Buchhandlung. — Ⓜ Norddeutsche Bank, Girokasse Mönckebergstr. — 👁 29255.) Antiquariatskataloge in 3facher Anzahl direkt erbeten. Unverlangte Sendungen gehen unter Spesennachnahme zurück. a.w. *Fleischer.*

Thalysia Paul Garms G. m. b. H., Leipzig S 3, Kochstr. 122. Abtl. Buchh. Verl. u. Sort. Gegr. 1/I. 1887. (🛏 36046 u. 36047. — TA.: Thalysia Leipzig. — Ⓜ†† Dresdner Bank, Leipzig. — 👁 11859.) Geschäftsf.: Paul Garms u. Ernst Voigt. Prokur.: Gustav Adolf Herrmann u. Richard Damm. w. *Brauns.*

Tham, Camill R., Gablonz a/N. (Böhmen). Musik.- u. Instrumh. w. *Schuberth & Co.*

Thamling, Emil: Julius Bergas, Schleswig.

Thamm, Edgar, Hamburg-Hohenfelde, Neubertstr. 28 I. Verlh. Spez.: Biographien (Frauen-Biogr.). Gegr. 24/IV. 1912. (Ⓜ Reinhold Steckner, Halle. — 👁 Leipzig 105830.) **Auslieferung nur in Leipzig.** ⚓a. *Fleischer.*

Thaning, V., & Appel, Kopenhagen [Köbenhavn], K., Köbmagergade 16. Kgl. Griechische Hofbuchhandlung, Kunst- u. Paph. Gegr. 31/V. 1866. (👁 Kopenhagen 1921). Inh.: Holger Gade Svendsen, s. 1/I. 1914, u. Svend Holtor Geertsen, s. 18/XI. 1917. Wünschen Zusendung von Antiquar.-Verzeichnissen, ferner Prospekte über neu erscheinende Medizin, Kunst u. Theologie, Philosophie, Mathematik u. Sozialwissenschaft. Unverlangte Sendungen verbeten — gehen mit Spesennachnahme zurück. w. *Opetz.*

Thannhauser, Heinrich, u. Justin Thannhauser, Mitinh.: Moderne Galerie Heinrich Thannhauser, München.

Tharandt, Ernst, Coswig (Bez. Dresden), Bahnhofstr. 6. Buchh. u. Fachgesch. f. Bürobedarf. Leihb. Gegr. 1/VIII. 1900. (🛏 Kötzschenbroda 705. — TA.: Tharandt Coswigsachsen. — Ⓜ†† Gewerbebank; Gemeinde-Girokonto Nr. 21. — 👁 Dresden 4130.) Inh.: Karl Rost. w. *Maier.*

Thauer, Julius, Klostermansfeld. Buch-, Kunst- u. Musikh. Gegr. 1/XII. 1921. w. *Volckmar.*

Das Theater, Verlagsges. m. b. H., Berlin-Schöneberg, Hauptstr. 139. Verlagsbuchh. Gegr. 15/II. 1909. (🛏 Stephan 9505/06. — Ⓜ Commerz- u. Privat-Bank A.-G., Dep.-Kasse

N, Berlin W 9, Potsdamer Str. 1. — ⟲ 21956.) Geschäftsf.: ⊛Wilhelm Ritter. Prokur.: Richard Labisch. — Komm.: Wien, a. Hermann Goldschmiedt. a. *Fleischer.*

⊛Theater-Zentrale Josef Heker, Warendorf, Freckenhorster Str. 48. Verl. u. Sort. für Theater u. Musik. Gegr. 1/I. 1910. (⊟ 106. — TA.: Theaterzentrale. — Ⓦ Warendorfer Creditbank. — ⟲ Köln 9435.) w. *Thomas Komm. Gesch.*

⊛Theatiner-Verlag A.-G., München 2 SW, Kaiser Ludwigsplatz 6. Buch- u. Kunstverlag. Gegr. 15/V. 1921. (⊟ 54939. — TA.: Theatinerverlag 54939 München. — Ⓦ Deutsche Bank, Fil. München.) Geschäftsführender Dir.: ⊛Paul Siebertz u. ⊛Dr. Ernst K. Stahl. Auslieferung durch: Gesamtauslieferung der Verlage Josef Kösel & Friedr. Pustet, K.-G. a. A. und Theatiner-Verlag A.-G., München 2 SW, Kaiser-Ludwigsplatz 6. Zahlungen nur auf ⟲ München 3368; Wien 34653; St. Gallen IX/3587 des Verlages Kösel-Pustet, München. ⚓ at. *Volckmar.*

Theile, Eduard, Speyer. Schulbuchh. u. Papierhdlg. Gegr. 1860. (⊟ 210. — Ⓦ†† Speyerer Volksbank. — ⟲ Ludwigshafen [Rhein] 1097.) w. *Brauns.*

⊛Theinert, Albert, Nachf., Lüdenscheid, Knappenstr. 57. Buch-, Kunst- u. Musikh. Gegr. 1/XI. 1896. (⊟ I, 1069. — 1/1,8—8. — Ⓦ†† Städt. Sparkasse.) Inh.: ⊛Otto Hedfeld.

⊛Theissig, Franz, Tetschen (Böhmen). Buch-, Kunst-, Musik.- u. Paph. Gegr. 1/I. 1900. (⊟ 201/VI. — ⟲ Dresden 31431; Prag 60527.) w. *Thomas Komm. Gesch.*

Theissing'sche Buchh., Münster (Westf.). Sortiment, Kunsth. Spez.: Rechts- u. Staatswiss., Medizin. Gegr. 1786. (⊟ 110. — ⟲ Köln 77367.) Inh.: Ludwig Theissing. ⚓ *Volckmar.*

Theissing, Ferdinand, Verlagsbuchh., Antiquariat u. Buchdruckerei, Münster (Westf.). (⟲ Dortmund 22908.) *Fr. Foerster.*

⊛Thelemann's, Ludwig, Buch- und Kunsthandlung, G. m. b. H., Weimar, Schillerstr. 15. Seit 18/X. 1927. Gegr. 18/VI. 1844. (⊟ 1103. — TA.: Thelemanns Buchhandlg. — ⟲ Leipzig 26692 [nicht für Thelemann's Verlag!].) Geschäftsf.: ⊛Bruno Wollbrück u. Harry Buschmann. Antiquariatskataloge in 2 Expl. erbeten. **Die Firma ist nicht zu verwechseln mit Thelemann's Verlag, Schillerstr. 15 II.** w. *Staackmann.*

Thelemann's Verlag, L., Weimar, Schillerstr. 15 II. Gegr. 1/VI. 1909. (Ⓦ Deutsche Bank, Filiale Weimar.) Inh.: Ludwig Thelemann, Hofbuchhändler. = Liefert direkt mit 1/1 Portoberechnung. =

Theosophische Gesellschaft Hauptquartier Leipzig (E. V.): Theosophisches Verlagshaus, Leipzig.

Theosophischer Kultur-Verlag, Leipzig C 1, Königstr. 12, I. Gegr. 1/I. 1909. (Ⓦ Girokasse. — ⟲ 51269.) Inh.: Internat. Theosoph. Verbrüderung (Allgemeine Theosophische Gesellschaft), Sitz Leipzig (E. V.), s. 1/I. 1914. **Auslieferung nur durch Franz Wagner, Leipzig C 1, Königstr. 9/11.** a. *Wagner.*

⊛Theosophisches Verlagshaus, Leipzig C 1, Inselstr. 29, Eingang Egelstr. 9. Verl.-, Sort.-, Versandbuchh. u. Antiq. Gegr. 14/X. 1907. (⊟ 19568. — ⟲ 54971.) Inh.: Theosophische Gesellschaft, Hauptquartier Leipzig (E.V.). Vorstand: Ebba Koch, Theobald Gustav Becher u. ⊛Dr. Hugo Vollrath. Prokur.: Karl Wend. Zeitschriften: »Theosophie«, Organ der Theosophischen Gesellschaft, »Astrologische Rundschau«, Monatsschrift f. astrologische Forschung und Organ der Astrologischen Gesellschaft in Deutschland. — Geschäftsstelle der Theosophischen Leihbibliothek und des Franz Hartmann-Bauvereins. — Verkehrt nicht durch Paketaustauschstelle.

Thieding, Frau Lissy, Mitinh.: Bertha Hars, Lesezirkel, Hamburg.

Thiel, Jos. Max, Freudenthal (C.S.R.). Buch-, Kunst-, Musik.- u. Papierhandlg. Gegr. 15/VI. 1875. Protokolliert, Vollkonzession. Inh.: Hermann Hobinka. w. *Staackmann.*

Thiel, Carl, Mitinh.: Carl Winter's Univbh., Verlag, Heidelberg.

Thiel, Rudolf, Unna (Westf.), Bahnhofstr. 14. Buch-, Pap.- u. Schreibwh. Gegr. 1/X. 1912. (⊟ 310. — Ⓦ Sparkasse, Unna 1358.) Inh.: Frau Marie Thiel geb. Hoffmann. w. *Busch.*

⊛Thiele, Erich, Bad Reichenhall, Ludwigstr. 28. Buch-, Kunst-, Musik- u. Schreibwh. Gegr. 27/IX. 1926. (Ⓦ Bayr. Vereinsbank, Fil. Bad Reichenhall.) Filiale: **Garmisch,** Bahnhofstr. 36. Inh.: ⊛Otto Edgar Erich Thiele, Hofbuchhändler. Unverlangte Sendungen gehen unter Spesennachnahme zurück. w. *Haessel.*

Thiele, G., Berlin-Lichterfelde-Ost, Jungfernstieg 25. Buch-, Pap.- u. Musikh., Buchb. Seit 8/XI. 1898. (⊟ Lichterfelde 3220. — ⟲ 111209.) Inh.: Frau Gretel Lamey geb. Thiele, Henry Lamey u. Willy Thiele. Unverlangte Sendungen verbeten. ⚓ w. *Brauns.*

⊛Thiele, Oscar, Dresden-A., Amalienstr. 19. Sortiment, mod. Antiquariat, Reisebuchh. Gegr. 10/VII. 1895. (⊟ 11492. — Ⓦ Ph. Elimeyer, Dep.-Kasse Marschallstr. 1. — ⟲ 4349.) ⚓ w. *Kommissionshaus.*

Thiele, M.: Arnoldis-Verlag, Leipzig; Musikhaus Arnoldis, Halle (Saale).

⊛Thiele, Louis, Buchhandlung, Inh. Emil Kröger, Köthen (Anhalt), Holzmarkt 14. Buch-, Musik.- u. Schreibmath. Seit 2/V. 1912. Gegr. 1/VII. 1881. (Ⓦ Giro-Kto. Stadtsparkasse Nr. 109; Kreissparkasse 20578. — ⟲ Berlin 54983.) Unverlangte Sendungen verbeten. ⚓ *Koehler.*

Thiele, Joseph, Münster (Westf.), Prinzipalmarkt 32. Buchh. u. Antiq. Seit 20/IX. 1911. Gegr. 1/II. 1907. (1642. — Köln 35015.) w. *Staackmann.*

Thiele, Theodor, Paderborn, Markt 21. Buchh. u. Buchdr. Gegr. 1881. (3333.) Inh.: Geschw. Thiele. Geschäftsleiter: Heinrich Thiele. *Schneider.*

Thielemann, Alfred, Leipzig S3, Elisenstr. 97. Buchh. Gegr. 1/IV. 1919. (57822.) w.

Thielen, Gebr., (vorm.: Friedr. Schneider's Buchh.), **Eschweiler** (Bez. Aachen). Buch-, Musik.- u. Schreibwh. nebst Journalz. Seit 10/VII. 1892. Gegr. 1/I. 1889. (175.) Inh.: Ernst Gerhard Thielen. Unverlangte Sendungen verbeten, gehen mit Spesennachnahme zurück. w. *Streller.*

Thielen, Frl. Wilma von, Mitinh.: Hahnsche Buchh., Hannover.

Thielke, Margarethe, Insterburg, Generalstr. Buch-, Musik.- u. Paph. Spez.: Schöne Literatur. Gegr. 1911. (818. — TA.: Buch-Thielke Insterburg. — Vorschuss-Verein, Insterburg. — Königsberg 6698.) Inh.: Margarethe Jodlack geb. Thielke. Prokur.: Bruno Jodlack. Unverlangte Sendungen gehen unter Spesennachnahme zurück. w. *O. Klemm.*

Thiem, Curt, Lehrmittelhaus G. m. b. H., Berlin SW 19, Friedrichsgracht 16. Spez.: Lehrmittel, Pädagog. Fachbücher. Lesestube, Ausstellung von Jugendschriften, Bilderbüchern, Heimatbüchern, Klassenlesestoff, Lehrmitteln. Gegr. 1910. (Merkur 6825. — Direction der Disconto-Gesellschaft, Berlin, Fil. Leipziger Str. 66; Darmstädter u. Nationalbank, Berlin, Fil. Kommandantenstr. 12/13. — 32236.) Geschäftsf.: Carl Kugel, Charlottenburg, Rönnestr. 20 I. Angebote aus den Gebieten Pädagogik u. Jugendschriften direkt erwünscht. Unverlangte u. Nachnahmesendungen verbeten. Empfehlen uns zur Übernahme von Alleinvertretungen. w.

Thiemann, Rechtsanwalt August: Breer & Thiemann, Verlag, Hamm (Westf.).

Thiemann, Reinhard Wilh., Buch- u. Kunsthandlung, Hamm (Westf.), Markt 15. Buch- u. Kunsth., Verlag. Gegr. Juli 1872. (Die Firma lautete bis 1/II. 1920 Breer & Thiemann.) (124. — Deutsche Bank, Hamm [Westf.]. — Hannover 57163; für Verlag Leipzig 81537.) Zweiggeschäfte in **Soest** (Westf.) u. **Neheim** (Ruhr). Prokur.: Wilh. Crefeld. w. *Volckmar.*

Thiemann, Paul, Hoyerswerda. Sorth. u. Leihb., Journal- u. Bücherlesez. Gegr. 1/IV. 1875. w. *Cnobloch.*

Thieme, Frau Johanna: Otto Enslin, Berlin.

Thieme'sche Druck., Verl. d. Pfälz. Presse u. d. Stadtanz. G. m. b. H., Kaiserslautern u. **Kirchheimbolanden.** Geschäftsf.: J. Happersberger, K. Thieme u. A. Thieme. a. *Fleischer.*

Thieme, Georg, Leipzig C 1, Antonstr. 15—19. Verlh. Spez.: Medizin u. Naturwissenschaften. Gegr. 1/I. 1886. (14367 u. 15551. — 1/2 8 bis 17, Sbd. bis 1/2 14. — Allgem. Deutsche Credit-Anstalt, Dep.-Kasse Leipzig C 1, Dresdner Str. 25; De Twentsche Bank, Amsterdam; Ungarische Filiale des Wiener Bank-Vereins, Budapest V; Russische Staatsbank, Moskau, zur Überweisung auf das Konto Georg Thieme, Leipzig, bei der Garantie- u. Kreditbank für den Osten, A.-G., Berlin NW 7; J. Henry Schroder Banking Corporation, New York, 27 Pine Street; Bank Zwiazku Spólek Zarobkowych, Posen; Böhm. Union-Bank, Prag; Konto 156700 beim Postsparkassenamt Wien; Kroatische Fil. d. Wiener Bank-Vereins, Zagreb; Schweizerische Kreditanstalt, Zürich. — Leipzig 3232.) Inh.: Bruno Hauff als persönl. haftend. Gesellschafter, Frau Johanna Thieme u. Frl. Erna Thieme als Kommanditisten. Prokur.: O. Mehnert. Ges.-Prokur.: Albert Lankisch u. Max Rauch. Auslieferung für Berlin: Otto Enslin, NW 6, Karlstr. 38. = Liefert direkt mit 1/1 Portoberechnung.

Thieme, Otto, Teutschenthal. Buch- u. Zeitschriftenh., Lesezirkel, Buchb. Gegr. 5/VII. 1888. (Leipzig 8297.) w. *Streller.*

Thieme, Wilhelm, Wittenburg (Mecklb.). Buch-, Kunst-, Musik.-, Pap.- u. Schreibwh. Seit 1/III. 1897. Gegr. 1/IV. 1867. w. *L. Naumann.*

Thieme, Alfred, & Co., Leipzig C 1, Dittrichring 8. Sortbh. Gegr. 2/I. 1925. (22967. — Allgem. Deutsche Credit-Anst., Abt. Becker & Co., Leipzig. — 19717.) Mitgl. d. B.-V.: Conrad Alfred Thieme. w.

Thienemann, E. F., Dresden-A. 24, Leubnitzer Str. 16, I. Gegr. 1/XI. 1795. Inh.: Hofrat Dr. phil. Erich Ehlermann, s. 1/VII. 1917. **Auslieferung durch L. Ehlermann, Dresden.**

Thienemann, Max: Reinhold Werther Nachf. Sortimentsbuchh., Hann.-Münden.

Thienemanns Verlag, K., Stuttgart, Blumenstr. 36a/b. Spez.: Jugendschr. Gegr. 1/VI. 1849. (26956/57. — 8—6. — TA.: Thienemanns Verlag Stuttgart. — †† Württ. Vereinsbank, Fil. der Deutschen Bank, Abt. Bankanstalt, Stuttgart; Darmstädter u. Nationalbank, Komm.-Ges. auf Aktien, Fil. Stuttgart; Wiener Bankverein, Wien; Kreditanstalt der Deutschen, Prag. — Stuttgart 1287; Schweiz, III 4268; Wien 145410; Prag 79955.) Inh. (allein.): Otto Weitbrecht, s. 1/X. 1911. Prokur.: Frau Frieda Weitbrecht geb. Mohn u. Walter Classen. a. *Wallmann.*

Thierbach, Otto u. Werner Thierbach, Mitinh.: Moritz Schäfer, Leipzig.

Thierbachs Buchhandlung, Soltau (Hannover). Buch-, Kunst-, Musik-, Landkarten- u. Papierh., Büroartikel. Seit 1/XI. 1901. (184. — J. F. Schröder Bank, Abt. Soltau; Soltauer Bank, Soltau. — Hannover 31142.) Inh.: Frau Dorothea Springhorn. w. *Maier.*

Thierfeld, David, Fogaras (Rumänien). Buch-, Kunst- u. Musikh., Buchdr. Gegr. 1878. — Komm.: Budapest, Fr. Schenk. w.

Thiering, Julius, Inh.: Árpád Mahr, Oedenburg [Sopron] (Ungarn). Hofbuch-, Kunst- u. Musikh. Gegr. 1818. — Komm.: Budapest, Gebr. Révai; Wien, Lechner & Sohn. w. *Koehler.*

Thierry, Adolf, Laa a. Th. (Österr.). Buch-, Kolp., Kunst-, Musik.- u. Paph. Gegr. 1/X. 1912. Inh.: Frau Hella verw. Thierry. w. *R. Hoffmann.*

Thierry, Gustav, Nikolsburg (Mähren). Buch-, Papierh., Zeitungsbüro, Musikalien, Photo-Artikel. Gegr. 15/VIII. 1882. — Komm.: Wien, Lechner & Sohn. at. w. *Cnobloch.*

Thies, Hedwig: Max Kott, Braunschweig.

(Thies, Georg, Nachf. Leopold Schutter, Hofmusikalienhandlung, Darmstadt. In Konkurs s. 5/XI. 1927. *Hofmeister G.m.b.H.)*

⊛**Thiesen, Robert P., Ludwigshafen** (Rhein), Amtsstr. 8. Verlag. Gegr. 1920. (⊟ 62371. — Ⓜ Dresdner Bank; Rhein. Creditbank, Ludwigshafen. — ⊙ 10750, 12559.) Prokur.: Frau R. Thiesen. w.

⊛**Thilo, J., Bad Freienwalde** (Oder). Buch-, Kunst- u. Musikh. Antiq. u. Leihb. Seit 1/X. 1890. Gegr. 1849. (⊟ 194. — 8—7. — Ⓜ Sparkasse der Stadt Freienwalde [Oder]. — ⊙ Berlin 22462.) ⚓w. *Volckmar.*

⊛Thilo, Heinz, Mitinh.: Gornitzka & Thilo, Berlin-Wilmersdorf.

Thimm, Carl: Verlag Carl Thimm, Potsdam.

Thin, James, Edinburgh (England), 54/56, South Bridge. Buchh. u. Verlag. Gegr. 1848. Inh.: James Hay Thin u. J. Ainslie Thin. *Koehler.*

Thiselton, H. C., Mitinh.: A. Zwemmer, London.

⊛**Thoben, Theodor, Quakenbrück.** Buchh. Gegr. 1/XI. 1903. (⊟ 88. — TA.: Thoben Quakenbrück. — Ⓜ Kreisbank des Kreises Bersenbrück; Sparkasse der Stadt Quakenbrück. — ⊙ Hannover 51532.) w. *Maier.*

Thoma, Ed. H.: Ernst Dannappel, Dresden-Blasewitz.

Thoma, Otto, Verlags- u. Reisebuchh., Stuttgart, Vogelsangstr. 70. Gegr. 1/VII. 1903. (⊟ S.A. 63911. — Ⓜ Girokonto Nr. 14415 bei der Städt. Girokasse, Stuttgart. — ⊙ Stuttgart 25526.) w.

Thomann'sche Buchhandlung u. Buchdruckerei, Jos., Landshut. Gegr. 1793. (⊟ 101. — TA.: Thomann Landshut. — ⊙ München 33172.) Inh.: Hans u. Heinrich v. Zabuesnig, s. 1/IV. 1911. Verlag der Landshuter Zeitung. w. *Cnobloch.*

⊛Thomas, Georg: Ed. Rühls Buchh., Bautzen.

Thomas, Frau Erdfriede: Musikhaus „Norden", Max Thomas, Nachf. E. Thomas, Berlin.

Thomas, Paul: Musikhaus des Westens, Berlin-Wilmersdorf.

⊛**Thomas, Max, Dortmund,** Ostenhellweg 49. Hof-Buch-, Kunst- und Schreibmath. nebst Antiq. Spez.: Bergbau, Freimaurerei, Jugendschriften, Rechts- u. Staatswiss., Schöne Lit., Technologie. Gegr. 1/XI. 1895. (⊟ 2186. — TA.: Max Thomas. — Ⓜ Deutsche Bank, Fil. Dortmund. — ⊙ Köln 41178.) ⚓w. *Koehler.*

Thomas, Paul, Geschäftsf.: Josef Günther Verlag G. m. b. H., Dresden.

Thomas, Elisabeth, Mitinh.: L. Körner & Co., Düsseldorf.

Thomas, Bruno, Geschäftsf.: Katowicka Dostawa Szkolna „Kadoz", Kattowitz.

Thomas, Frau Eveline, Mitinh.: Ferd. Beyer's Buchh. Thomas & Oppermann, Königsberg (Pr.)

Thomas, Oswald, Leipzig N 22, Friedrich-Karl-Str. 7. Sort.-, Versand-, Kommissions- u. Verlbh. Sort. gegr. 2/IV. 1917, Verl. gegr. 14/IV. 1908. (⊟ 51282. — ⊙ 52817.) Inh.: Frau Helene verw. Thomas. w. *Thomas Komm. Gesch.*

⊛**Thomas, Theod., Leipzig** C 1, Marienstr. 6. Verlag für Wissenschaft, Kunst u. Volksbildung. Gegr. 1/X. 1839. (⊟ 21725. — Sbd. bis 1. — Ⓜ Darmstädter u. Nationalbank, Filiale Leipzig. — ⊙ 2937.) Inh.: ⊛Karl Döring u. Georg Stehling, s. 1/VII. 1919. *Thomas Komm. Gesch.*

⊛⅋**Thomas Komm. Gesch., Theod., Leipzig** C 1, Talstr. 13. (⊟ 21924. — ⊙ 2043.) Inh.: ⊛⅋Walter Thomas.

⊛Thomas, Walter: Lotus-Verlag Friedrich Schuberth, Leipzig.

⊛⅋**Thomas, J., Mödling,** Elisabethstr. 7, Hauptstr. 29. Zweiggeschäfte: Bahnhof, Wiener Str. 25, u. **Perchtoldsdorf,** Wiener Gasse 19. Buch-, Musik.- u. Antiqh., Leihb., Ztgs.- u. Paph. Seit 1869. Gegr. 1863. (⊟ 719/VI u. 723/VI. — ⊙ Wien 9881.) Inh.: Joh. Gottl. Thomas' Erben, s. 13/IV. 1894. Geschäftsf.: ⊛Richard, ⅋Friedrich u. Karl Thomas. — Komm.: Wien, Fr. Arnold; für Zeitungen etc.: Weis, Stahler & Knorr. w. *Cnobloch.*

Thomas, Alfred, Neheim. Sorth. Gegr. 1/V. 1906. (Ⓜ Deutsche Bank, Zweigst. Neheim. — ⊙ Dortmund 6906.) n. *Maier.*

Thomas, Albert, Mitinh.: International Book Company, New York.

⊛**Thomas-Druckerei u. Buchhandlung G. m. b. H., Kempen** (Rhein). Verl.- u. Sorth., Pap.- u. Schreibwh., Buchdr., Buchb. Spez.: Theater für Vereine usw. Seit 1/I. 1905. Gegr. I/IX. 1871. (⊟ 41. — TA.: Thomasdruckerei Kempenrhein. — Ⓜ Kreissparkasse, Kempen. — ⊙ Köln 26487; ℰ Basel V 6988; Wien 105219.) Geschäftsf.: Peter Limberg, ⊛Peter Spoeskes u. Josef Kleintitschen. Geschäftsleiter: Friedr. Schmidt. = Liefern direkt mit 1/1 Portober. = Verlag d. „Niederrhein. Tageblatt" (Tend.: Zentrum). — Verlag best-

empfohl. Theaterstücke, d. Zeitschr. für Kommunionkinder „Mein schönster Tag", der „Pax-Correspondenz", Organ des kathol. Priester-Vereins „Pax" (Aufl. 20500), „Mitteilungen des Central-Verbandes deutscher kath. Kirchenbeamter". Unverlangte Sendungen gehen unter Spesennachnahme zurück. ⚓ w. *Fleischer.*

Thomasius, Eugen, Darmstadt. Buch- u. Paph. Spez.: Versand techn. Papiere. Gegr. Nov. 1901. (Ⓜ†† Darmstädter Volksbank. — Frankfurt [Main] 3877.) w. *Maier.*

Thomass, Walter: Julius Weiss Musikverlag, Berlin.

Thomass, Erich: Ph. Krüll'sche Universitätsbuchhandlung, Erich Thomass, Landshut.

Thompson & Co., Boston, Mass. (U. S. A.), 13 West Street. Musikh. Seit 1/VII. 1889. w. *Koehler.*

Thoms, Franz, Weipert (Böhmen) **u. Bärenstein** (Bz. Chemnitz). Buch-, Kunst-, Musik.-, Kolport.-, Papier- u. Schreibmath., Leihb. u. Lesez. Seit 15/XI. 1885. Gegr. 1/VII. 1879. (22. — 1/2 8—7. — TA.: Thoms Weipert. — Prag 632; Leipzig 23515.) ⚓ w. *Fr. Foerster.*

Thomsen's Buchh., L., Husum. Buch- u. Kunsthandlung. Gegr. 1837. (Ⓜ Schleswig-Holsteinische Bank, Husum. — Hamburg 56591.) Inh.: Frau Amanda Jensen u. Johannes Jensen. Unverlangte Sendungen verbeten. ⚓ w. *R. Hoffmann.*

Thon, Otto: Bruno Becker, Eilenburg.

Thöne, Joseph, Bochum-Weitmar I. Buchh., Buchdr. u. Buchb. Seit 1/I. 1896. Gegr. 1886. (Bochum 2779. — Essen 12726.) at.w. *Busch.*

Thor-Westen, Wwe. Elise, geb. Schulte: E. Schulte, Weimar.

Thorey, Otto, Mitinh.: Danner'sche Buchdr. u. Verlagsanstalt G. m. b. H., Mühlhausen (Thür.).

Thormann, G., Gütersloh, Hohenzollernstr. 9. Buch-, Pap.- u. Schreibwh. Gegr. 1880. (93. — Ⓜ Gütersloher Bank, Gütersloh. — Hannover 48758.) w. *L. Naumann.*

Thormann & Goetsch, Berlin SW 48, Besselstr. 17. Verlh. u. Buchdr. Gegr. 11/IX. 1871. (Dönhoff 1757 u. 1758. — 8—8. — 74746.) Inh.: Gustav Kunz u. Sohn. *O. Klemm.*

Thörmer, Alfred, Leipzig O 29, Böttgerstr. 22. Antiq. u. Verlag. Gegr. 1/IV. 1915. (60474. — 51736.) w. *Kommissionshaus.*

Thörner, Fritz: Hannovera-Verlag, Hannover.

Thornton, F. O., Direktor: Deighton, Bell & Co., Ltd., Cambridge.

Thoss, Paul, Leipzig W 33, Lind. Markt 13. Verlh. Gegr. 1/VII. 1909. (43550. — 52075.) Inh.: Paul Hermann Thoss. a. *Rud. Besser Nachf.*

Thost, Gebr., (Otto Lorenz), **Zwickau** (Sachsen), Innere Leipziger Str. 11. Buchh., Leihb. u. Antiq. Seit 6/IX. 1920. Gegr. 1/VI. 1843. (3136. — Leipzig 99074.) Unverlangte Sendungen gehen unter Spesennachnahme zurück. w. *Fr. Foerster.*

Thron, Hermann, Berlin NW 87, Huttenstr. 1. Sort.- u. Musikh. Seit Juli 1897. (Moabit 7288.) w. *F. E. Fischer.*

Thulcke, Margarethe: Dionysos-Verlag Margarethe Thulcke, Berlin-Schöneberg.

Thuleweit, Walter: F. E. Neupert's Sorth., Plauen (Vogtl.).

Thum, Jos., G. m. b. H., Kevelaer. Gebetbuch-Verlag u. Gross-Buchbind. Gegr. 1865. (55. — Ⓜ Bankverein Kevelaer. — Köln 15795.) Geschäftsf.: Lampert Thum, s. 1/V. 1911. Prämiert Chicago 1893, Paris 1900, Rom 1903, London 1905, Crefeld Gold. Ehrenkreuz. Goldne u. silberne Medaillen. = Liefere direkt mit 1/1 Portober. (Faktur über Leipzig). Sendungen nach Leipzig jeden Samstag. = Der Verlag umfasst ca. 223 verschiedene Gebetbuch-Ausgaben, wovon ca. 86 in fremden Sprachen, wie englisch, französisch, spanisch, portugiesisch, holländisch u. polnisch. Übernahme ganzer Auflagen zum Binden. Verlag der Romansammlung „Die Bücher-Halle". Angegliedert: eigene Fabrikation von Devotionalien, Rosenkränzen etc., sowie ein Atelier z. Herstellung religiöser polychromierter Figuren. at. *Wagner.*

Thümmler, Hermann, Chemnitz, Postschliessfach, Lange Str. 55. Sorth. u. Leihb. Seit 23/VII. 1903. Gegr. 1878. (2222. — Leipzig 19520.) Prokur.: Frau Johanne Sophie Thümmler geb. Lorenz u. Johannes Müller. a.w. *Herbig.*

Thümmlers Verlag, H., Chemnitz, Postschliessfach. Gegr. Nov. 1902. (2222. — Leipzig 19520; Wien 156469; Prag 78440; Zürich VIII 7124.) Inh.: Hermann Thümmler. Prokur.: Frau Johanne Sophie Thümmler geb. Lorenz u. Johannes Müller. a. *Herbig.*

Thümmler, Aug., Werdau, Zwickauer Str. 2. Buch-, Kunst-, Musik.-, Pap.-, Lehrm.- u. Schreibmath., Leihb., Buchb., Schulbuchh. Gegr. 1844. (34. — Ⓜ†† Sarfert & Co.; Commerz- u. Privat-Bank; Stadt Giro 189.) Inh.: Richard Sünderhauf, s. 1/IV. 1919. w. *Fleischer.*

Thüringer Evang. Sonntagsblatt, Neudietendorf (Thür.). (Früher Geschäftsstelle des Christlichen Zeitschriftenvereins für Thüringen.) Buchh. Gegr. 1879. (152. — Erfurt 2636.) Inh.: Verein Thür. Ev. Sonntagsblatt E. V., Neudietendorf. Geschäftsf.: Hans v. d. Eldern. = Liefert direkt mit 1/9 Portoberechnung (Faktur über Leipzig). = Anzeigen im Thür. Evang. Sonntagsblatt, Aufl. 33000. w. *Wallmann.*

Thüringer Musikhaus Apolda, Otto Körbs, vorm. F. A. Burkhardt, Apolda, Am Schulplatz. Seit 1/IV. 1901. Gegr. 1880. (126. — TA.: Thür. Musikhaus Apolda. — Ⓜ Commerz- u. Privat-Bank, Apolda. — Leipzig 31115.) w. *Schuberth jr.*

Thüringer Musikhaus Hermann Mensing, Erfurt, Anger 53. G. S. Hofl., Musik.-, Instrum.- u. Saitenh., Konzertdirektion. Gegr. 1/I. 1858. (Fernr. 750. — Direction der Disconto-Gesellsch., Fil. Erfurt. — Tel.-Adr. 1605.) Inh.: Frl. Helene Kreussler, s. 1/VI. 1919. Unverlangte Sendungen gehen unter Spesennachnahme zurück. w. *Simrock.*

Thüringer Musikhaus Hermann Mensing, Weimar, Marktstr. 24. Musik.-, Pianoforte- u. Instrumh. Gegr. 1/II. 1903. (Fernr. 351. — TA.: Musikhaus Mensing. — Bank für Thüringen.) Inh.: Karl Hessler, Grossh.-Sächs. Hoflieferant, s. 1/X. 1906, allein s. 1/VII. 1910. w. *Hug & Co.*

Thüringer Verlags-Anstalt, H. Bartholomäus, Erfurt, Postschliessfach 290, Viktoriastr. 17. Gegr. 1/I. 1916. (Fernr. 1448. — Dresdner Bank, Geschäftsstelle Erfurt. — Tel.-Adr. 13056.) Inh.: Hugo Bartholomäus. a. *Ed. Schmidt.*

Thüringer Verlagsanstalt Dietmar & Söhne, Langensalza. Verlh. u. Buchdr. Gegr. 1890. (TA.: Dietmar Langensalza. — Diskontogesellschaft, Fil. Langensalza; Tel.-Adr. Erfurt 100767.) Inh.: Karl Dietmar. Geschäftsl.: Hermann Dietmar. a. *Maier.*

Thüringer Verlagsanstalt und Druckerei, G. m. b. H., Jena, Spitzweidenweg 7/9. Gegr. 1906. (Fernr. Sammelnummer 3657. — Stadtbank, Jena; Kreditanstalt der Deutschen, Prag II. — Tel.-Adr. Erfurt 2922; Basel V 6527; Wien 55815.) Geschäftsf.: Kurt Jahn. a. *Fr. Foerster.*

Thüringer Warte Inh. Franz Strom, Suhl. Buchh., Zeitungsverlag, Buchdr. (Fernr. 135 u. 186. — Tel.-Adr. Leipzig 27190.) Inh.: Franz Strom, s. 1/IV. 1910. *Ed. Schmidt.*

Thuringia siehe Buchhandlung Thuringia, Eisenach.

Thurm, Otto, Dresden-A. 1, Seidnitzer Str. 2. Buchh. u. Zeitschriften-Antiq. Dresdner Zeitschriften-Zirkel. Seit 14/IX. 1905. Gegr. 1886. (Fernr. 16754. — †† Commerz- u. Privat-Bank, Fil. Dresden, Pirnascher Platz. — Tel.-Adr. Dresden 2797.) Inh.: Otto Hermann Gustav Thurm. Sendungen 1. j. M. nach Leipzig. w. *Hartmann.*

Thurnauer, Emil, Geschäftsf.: C. Abel-Klinger G. m. b. H., Nürnberg.

Thurner, Karl: Allgemeiner Münchener Lesezirkel Karl Thurner, München.

Thusius, Alfred: Rob. Schilling's Buchh. Alfred Thusius, Bernburg.

Tibbatts, Käthe, Mitinh.: Geschwister Demmer, Neuenahr.

Tiedemann, Heinrich, Antiquariat, Berlin W 8, Unter den Linden 12/13. Spez.: Geographie, Reisen, Orientalia, Americana, Holzschnittbücher, Inkunabeln. Seltene Bücher und Handschriften. Gegr. 1886. (Fernr. Zentrum 4198. — TA.: Libros Berlin. — Bleichröder, Stadtkasse Berlin W 8. — Tel.-Adr. 9447.) Inh.: Carl Eckelmann.

Tiedemann, Heinrich, Verlag, Kampen (Insel Sylt) u. **Berlin**-Grunewald, Hohenzollerndamm 83. Gegr. 1886. (Fernr. Pfalzburg 2234. — Bankverein f. Schlesw.-Holstein, Keitum (Sylt). — Tel.-Adr. Berlin 38771.) Inh.: Heinrich Tiedemann. a. *Koehler.*

Tiefenbach, C. F., Leipzig S 3, Biedermannstr. 24. Verlagsbuchh. Inh.: Fritz Tiefenbach. a. *Borggold.*

Tieffenbach, Adolf, Bad Kudowa (Kr. Glatz). Badebuchh., Leihbibl., Verlagsh., Musik.- u. Papierh. Gegr. 1/III. 1898. (Tel.-Adr. Breslau 40270.) Unverlangte Sendungen ausnahmslos verbeten. w. *Strelle r.*

Tieffenbach, Adolf: Ludwig Scholz, vorm. H. Preiser Nachf., Lüben (Schles.).

Tienken, Adolf, Buchdruckerei u. Verlag, Pritzwalk. (Fernr. 3. — TA.: Kurier Pritzwalk. — Tel.-Adr. Berlin 56413.) a. *Fleischer.*

Tietmann, Clemens, Geschäftsf.: Kölner Messegesellschaft m. b. H., Köln.

Tietz, H. & C., Bamberg, Grüner Markt 23. Abtl. Buch- u. Musikh. w. *Fleischer.*

Tietz, Georg, Mitinh.: Hermann Tietz; Geschäftsf.: Kaufhaus des Westens, G. m. b. H., Berlin.

Tietz, Hermann, Berlin SW 19, Leipziger Str. 46/49. (Hauptgeschäft). Bücher- u. Musikalien-Abtlg., Leihbibliothek. (Fernr. A 4 Zentrum 8533—8538. — 9—7. — TA.: Warentietz Berlin. — Tel.-Adr. 2382.) Filialen: C 25, Alexanderplatz (Fernr. E 3 Königstadt 11101—11111); SW 61, Belle-Alliance-Str. 1/2 (Fernr. F 5 Hasenheide 4570—75); N 54, Brunnenstr. 19/21 (Fernr. D 4 Humboldt 3834/38); N 39, Chausseestr. 70/71 (Fernr. D 1 Norden 2810); O 34, Frankfurter-Allee 5/6 (Fernr. E 3 Königstadt 270—74); NO 18, Grosse Frankfurter Str. 113 (Fernr. E 4 Alex. 2364—67); S 59, Kottbuser Damm 1/2 (Fernr. F 5 Hasenheide 9093—97); Charlottenburg, Wilmersdorfer Str. 118/119 (Fernr. C 1 Steinplatz 415—418). Inh.: Georg Tietz, Martin Tietz u. Dr. jur. Hugo Zwillenberg. Unverlangte Sendungen verbeten. w. *Cnobloch.*

Tietz, Martin, Mitinh.: Hermann Tietz; Geschäftsf.: Kaufhaus des Westens, G. m. b. H., Berlin.

Tietz, H. & C., Chemnitz. Abtl. Buchh. (Fernr. 6450—6454. — TA.: Warentietz.) Leiter der Bücher-Abtlg.: Gotthold Hartwich. Unverlangte Sendungen gehen unter Spesenberechnung zurück. w. *Fleischer.*

Tietz, Hermann, Gera. Warenhaus Abteil. Buch-, Kunst- u. Musikh. w. *Cnobloch.*

Tietz, H., Guben, Lange Str. 12. Pap.- u. Schulbuchh., Buchb. Gegr. 1873. (Fernr. 502. — Darmstädter u. Nationalbank; Stadtbank.

— Berlin 61615.) Unverlangte Sendungen verbeten, gehen unter Spesennachnahme zurück. **Auslieferung vom Verlagsort u. durch R. Streller.** a.w. *Streller.*

Tietz, Hermann, Hamburg. Warenhaus. Abteil. Sort.- Buch- u. Musikh., Leihbibl. Antiq. (Vulkan 3733—38.) Inh.: wie bei Hermann Tietz, Berlin. w. *Cnobloch.*

Tietz, Hermann, Karlsruhe (Baden). Warenhaus. Abteil. Buch- u. Musikh. u. Leihbibl. Inh.: wie bei Hermann Tietz, Berlin. w. *Cnobloch.*

Tietz, Leonhard, Aktiengesellschaft, Köln 1, Hohe Str. Buch- u. Musikh., Leihbibl. Angebote von Neuerscheinungen direkt erbeten Bei Expeditionsverhinderung stets sofort direkte Nachricht erbeten. (A. 9000/9. — TA.: Eltag. — Barmer Bank- Verein Hinsberg, Fischer & Co., Köln. — 874.) Generaldirektor: Alfred Tietz, Köln. Verantw. Leiter der Bücher-Abteilung: Dr. Richard Ephraim. Leiter: Otto Weise. Filialen: **Crefeld** (Köln 4635), **Düsseldorf** (TA.: Eltag. — Köln 4060), **Elberfeld** (TA.: Eltag. — Köln 14330), **Kassel** (TA.: Eltag. — Frankfurt [Main] 5283), **Lüdenscheid, Mainz** (Frankfurt [Main] 1591), **Stralsund.** w. *Fleischer.*

Tietz, Hermann, München 2, Bahnhofplatz 7. Abteil. Buch- u. Musikh., Sort., Antiq. (52701, 52702 u. 53291. — TA.: Warentietz.) Inh.: wie bei Hermann Tietz, Berlin. Geschäftsf.: Paul Hessling. w. *Cnobloch.*

Tietz, Julius, Plauen (Vogtl.). Warenhaus. Abteil. Buch- u. Musikh., Leihb. w. *Cnobloch.*

Tietz, Hermann, Stuttgart, Königstr. 27. Warenhaus. Abteil. Buch- u. Musikh., Leihbücherei. (S. A. 25357—59.) Inh.: wie bei Hermann Tietz, Berlin. w. *Cnobloch.*

Tietz, H., & Co. Nachf., Nürnberg siehe Warenhaus H. Tietz & Co., Nachf., Nürnberg.

Tietze, Alfried: Centralbokhandeln för Utländsk Litteratur, Stockholm.

Tietzo, M., Dorpat [Tartu] (Estland). Buch- u. Musikh. Seit 1/V. 1902. w. *Schuberth & Co.*

Tigges, F., Buch-, Kunst- u. Musikalienhandlung, G. m. b. H., (vorm. C. Bertelsmann's Sort.), **Gütersloh,** Königstr. 32. Seit 1/IX. 1908. Gegr. April 1838. (238. — Hannover 20406.) Geschäftsf.: August Goldstein. ⚓w. *Bernh. Hermann & G. E. Schulze.*

Tilgner's, H., Nachfolger, Ernst Kirchner, Bernstadt (Schles.). Buch- u. Paph., Leihbibl. Gegr. 1/X. 1873. Inh.: Ernst Kirchner, s. Sept. 1920.

Tillge's Verlags-Buchh., Kopenhagen [Köbenhavn]. In Liquidation. Liquidator: Rechtsanwalt Ludv. Salomonsen, Nytorv. 19. a. *Koehler.*

Tillgner Verlag, Hans Heinrich, Berlin O 27, Blumenstr. 75. Gegr. 1/I. 1920. (Alexander 4266). Inh.: Karl Voegels Verlag G. m. b. H., siehe diese.

Tillmann, Dr. Curt, Buchhandlung, Mannheim, P. 7. 14a. Spez.: Bibliophilie, Kunstliteratur. Gegr. 22/VI. 1925. (20227. — Rheinische Creditbank; Lefo & Langenbach. — Karlsruhe 17395.) Unverl. Sendungen gehen unter Spesennachnahme zurück. Antiquariatskataloge in 2facher Anzahl direkt erbeten. Bei Expeditionsverhinderung stets sofort Nachricht auf Postkarte erbeten. Nachnahmesendungen verbeten. — Komm.: Stuttgart, Koch, Neff & Oetinger; Paris, Messagerie du livre; London, Simpkin, Marshall & Co. w. *Fleischer.*

Timm, J. H., Fähr-Vegesack. Buchh., Papierh. u. Buchb. Gegr. 15/IX. 1900. (Vegesack 362. — Darmstädter u. Nationalbank, Bremen, Dep.-Kasse Vegesack. — Hamburg 23106.) Unverlangte Sendungen verbeten. w. *Schneider.*

Timm, F. G., Mitinh.: W. Naessens & Co., Soerabaia, Batavia, Semarang, Djocja, Bandoeng u. Medan.

Timmermann, Richard, Unna (Westf.), Wasserstr. 1. Buch-, Kunst-, Papier- u. Schreibmath. Bürobedarf. Gegr. 1/VII. 1879. (444. — TA.: Timmermann Unna. — Amtssparkasse, Unna, Konto 8; Sparkasse, Unna, Konto 402. — Dortmund 17175.) Inh.: Emil Timmermann, s. 1/I. 1912. Haupt-Agentur des General-Anzeiger für Unna u. Umgegend. ⚓w. *Schneider.*

Tindall, A. A., u. A. A. Tindall jun., Mitinh.: Baillière, Tindall & Cox, London.

Tingler, Alfons, Keetmanshoop (Südwestafrika). Postfach 72. Buchh. *Koehler & Volckmar A.-G. & Co., Abtl. Ausland.*

Tininszky, Johann, Direktor: Stephaneum Druckerei u. Verlag des Sanct-Stefans-Vereins, Budapest.

Tinner, Wwe. L.: Ludwig Rutz (L. Tinner), Neuss.

Tinter, Ignaz, Wien XVIII/1, Währinger Str. 96. Musikh. (82873 [Josef Tinter].) w. *Bosworth & Co.*

Tippach, Erich, Goslar (Harz). Buch-, Kunst-, Musik- u. Papierh. Gegr. 24/VI. 1926. (676. — TA.: Tippach Goslar. — Goslarer Vereinsbank e. G. m. b. H., Goslar; Bankhaus E. Sievers, Filiale Ringelheim. — Hannover 60679.). Unverlangte Sendungen verbeten, gehen unter Spesennachnahme zurück. w. *Koehler.*

Tirichter, Wenzl, Graslitz (Böhmen). Buch-, Kunst-, Musik-, Papier- u. Schreibwh., Lesez. u. Leihb. Gegr. 15/VI. 1880. (Wien u. Prag 60973.) Inh.: Wenzl Tirichter's Erben. w. *R. Hoffmann.*

Tiringer, Karl, Direktor: „Széchenyi" Buchhandlung, Budapest.

⊛Tischendorf, Erich Arno: Curt Böttger, Buchh. u. Antiq., Leipzig.

⊛Tischendorf, Cl., Nachf., Rich. Fülle, Falkenstein (Vogtl.). Buchh., Buchdr., Zeitungsverl. (Falkensteiner Anzeiger) (✉ 84 u. 85. — TA.: Anzeiger Falkensteinvogtl. — ☎ Leipzig 34478.) Prokur.: Hedwig Emma Johanna Fülle u. August Richard Herbert Fülle.
w. *Brockhaus.*

Tischer, Dr. Gerhard: Rheinische Musik- u. Theaterzeitg., Köln-Bayenthal.

⚓Tischer & Jagenberg G. m. b. H., Köln-Bayenthal, Kastanienallee 20. Musikverlag. Gegr. Aug. 1910, erwarb auch 1921 den Wunderhorn-Verlag, München. (✉ Ulrich 7126. — TA.: Wunderhorn, Köln. — $8^1/_2$—$12^1/_2$, $2^1/_2$—$6^1/_2$. — ☎ Köln 50192; Basel V 6055). Geschäftsf.: ⚓Dr. Gerhard Tischer. **Vollständige Auslieferung in Leipzig.**
a. *Breitkopf & Härtel.*

***Tiskovna zadruga, reg. G. m. b. H., Laibach** [Ljubljana] (Jugoslavien), Prešernova ul. 54. Verlag u. Sortbh. Gegr. 23/XI. 1916. (✉ 36. — ⊛ Slavenska banka. — ☎ 10708.) Geschäftsf.: *Franz Šarabon.
a. w. *Volckmar.*

⊛Tisza, Brüder, Budapest II, Fö-utcza 12. Buch-, Kunst-, Musik.-, Pap.- u. Schreibmath. Kommissionär der Landesgesetze von Ungarn. Gegr. 1/VIII. 1903. Inh.: ⊛Béla Tisza.
a.w. *Volckmar.*

⊛Titgemeyer, Heinrich, Herford, Neuer Markt 7. Buchh. u. Druckerei. Gegr. 1872. (☎ Hannover 5433.)
w. *Bernh. Hermann & G. E. Schulze.*

⊛Tittel's Verlag, Alfred, Altenburg (Thür.), Bei der Brüderkirche 8. Gegr. 1/I. 1899. (✉ 1417.) *Kittler.*

⊛Tittel, Hofbuchhändler Alfred: Otto Wermann's Buch- u. Kunsth., Alfred Tittel, Altenburg (Thür.).

⊛Tittmanns Buchhandlung, Carl, Dresden-A., Prager Str. 19. Seit 26/IV. 1880. Gegr. 1862 unter d. Firma L. Wolf. (✉ 11513. — TA.: Tittmann Dresden. — ⊛ Dresdner Bank, Depositen-Kasse B. — ☎ Leipzig 84994.) Inh.: ⊛Oskar Engler, s. 1/X. 1907. at. *Cnobloch.*

Titus, Eduard, W., Paris XIV, 4 Rue Delambre. Kunst, Verlag englischer Bücher. Antiq. Gegr. 19/III. 1926. (✉ Fleurus 7105. — TA.: Edtitus Paris. — ⊛ Lloyds & National Provincial Foreign Bank, Ltd., 43 Bld. des Capucines, Paris.) Unverlangte Sendungen verbeten. Antiquariatskataloge in 1facher Anzahl direkt erbeten. Angebote aus dem Gebiete Kunst sind direkt erwünscht. Empfehle mich zur Übernahme von Alleinvertretungen. Liefere direkt mit $^1/_1$ Portoberechnung. Direkte Lieferung an Firmen, mit denen ich nicht in Rechnungsverkehr stehe, nur gegen vorherige Einsendung des Betrags.
w. *Koehler & Volckmar A.-G. & Co., Abtl. Ausland.*

Titze, Adolf, Leipzig C 1, Dittrichring 1, I. Verlh. Gegr. 1/IV. 1877 in Berlin. (✉ 13729.) Inh.: Hermann Eisenschmidt, s. 21/II. 1919.

Toebe, Adolf, Namslau. Buch-, Kunst-, Papier- u. Luxuswh. Seit 25/IX. 1841. (✉ 215. — ☎ Breslau 18256.) w. *Ed. Schmidt.*

Tobias, Dr. Friedrich, Geschäftsf.: Alfred Neumann Verlag, G.m.b.H., Berlin.

Toeche, Ernst, Mitinh.: Concordia Deutsche Verlags-Anstalt, Engel & Toeche; Oscar Engel Verlag, Berlin.

⊛Toeche, Paul, Kiel, Dänische Str. 39. Hof-Buchhandlung. Seit 1/V. 1867. Gegr. 12/IV. 1775. (✉ 6138. — ⊛ Wilhelm Ahlmann, — ☎ Hamburg 61254.) Inh.: ⊛Paul Toeche, s. 24/XII. 1899. ⚓w.

⊛Toeche-Mittler, Dr. phil. Konrad: E. S. Mittler & Sohn, Berlin.

⊛Tockus, Max, Geschäftsf.: Buchhandlung Volkswacht, G. m. b. H., Breslau.

Todt, Hans, Zwickau (Sachsen), Marienstr. 37. Bücher, Zeitschriften, Leihbibliothek, Schreibw. Gegr. 27/XII. 1926. (⊛ Zwickauer Stadtbank, Zwickau.) w. *Fleischer.*

Tögel, Walter, Neu-Oderberg siehe Ostschlesische Buch-, Kunst-, Musikalien-, Papierhandl. u. Antiquariat Walter Tögel, Neu-Oderberg.

⊛Toldi, Ludwig, Budapest II, Hauptgasse 2. Sort.-Buch- u. Musikh. Spez.: Technologie. Gegr. Mich. 1861. (✉ 4293. — ☎ Budapest 7978.) Inh.: ⊛Koloman Semadam, s. 1/I. 1912. Kommissionär der Amtl. Editionen des kgl. ungar. Finanz-Ministeriums, ferner des kgl. ungar. Institutes für Meteorologie u. Erdmagnetismus, des kgl. ung. statistischen Amtes und des Landkarten-Verlages der kgl. ungar. Staatsdruckerei. Unverlangte Sendungen verbeten, gehen mit Spesennachnahme zurück. — Komm.: London, Low's Export-Geschäft; Wien, Perles. ⚓w. *Cnobloch.*

Toell, Fritz, Geschäftsf.: Hochschul-Verlag G. m. b. H., Göttingen.

Tolles, Paul, Schönlanke. Buchh. w. *Maier.*

Tolman, B.E., Königgrätz [Hradec Králové], Hauptstr. 26. Buch-, Verl.-, Kunst- u. Musikh. Inh.: L. Müller, s. 1/VII. 1927. w.

Tomáš, Dr. J., Direktor der Verlbh.: Ceská grafická Unie a. s., Böhmische Graphische Unie A.-G., Prag.

Tomek, Anton, Olmütz [Olomouc], Anglická třída 14. Buch-, Kunst-, Musik.- und Paph., Zeitschriften-Verschleiss. Gegr. 1/VII. 1913. (✉ 407. — 8—6. — TA.: Tomek Olmütz. — ☎ Prag 11632.) — Komm.: Prag, Höfer & Klouček; Paris, Agence générale.
a.w. *R. Hoffmann.*

⊛Tondeur, Gerhard, Buchhändler u. Antiquar, Leipzig C 1, Haydnstr. 4 III. (Nicht zu verwechseln mit meiner früheren Firma Tondeur & Säuberlich). Spez.: Inkunabeln, Alte Drucke, Deutsche Literatur,

Geschichte u. Kulturgeschichte, Länder- u. Völkerkunde, biblioph. u. wissenschaftl. Antiquariat. Gegr. 12/VIII. 1925. (☎ 36959. — ½8—5, Sbd. bis 4. — Ⓜ Allgem. Deutsche Credit-Anst., Abtlg. Buchhandel. — ⌔ 21229.) Erbitte stets direkt Antiquariats- u. Auktions-Kataloge in 2 Exemplaren. Angebote aus den Spezialgebieten sind direkt erwünscht. Übernehme Aufträge zu Auktionen. Zahle Provision für Vermittlung von Bibliotheken. Unverlangte Sendungen verbeten. w.

⊛Tondeur & Säuberlich, Buchhandlung und Antiquariat, Leipzig C 1, Georgiring 3. Gegr. 1/VII. 1919. (☎ 29788. — 8—5; Sbd. bis 2. — Ⓜ Allgem. Deutsche Credit-Anstalt, Abt. Buchhandel. — ⌔ 58327.) Inh.: ⊛Dr. Kurt Otto Säuberlich. Prokur.: Erich Paps. Erbittet stets direkt Antiquariats- u. Auktionskataloge. w.

⊛⚷Tonger, P. J., Köln 1, Am Hof 30—36. Musik.-Verl., Sort.- u. Instrumh. Gegr. 1/VII. 1822. (☎ Anno 8900 u. 8901. — 8—1, 3—7. — TA.: Musiktonger Köln. — Ⓜ Darmstädter u. Nationalbank, Fil. Köln; Schweizerische Kredit-Anstalt, Zürich; Kredit-Anstalt der Deutschen, Prag. — ⌔ 53287.) Inh.: ⊛⚷Peter Joseph Tonger (allein zur Vertretung ermächtigt), Frau Hedwig Brockhoff geb. Tonger u. Johanna Giseke geb. Tonger, s. 1/VII. 1908. Ges.-Prokur.: Wilhelm Schreiner u. Martha Lemke.

Der Verlag wird nur in Leipzig ausgeliefert. Von Köln ausnahmsweise direkt nur bei Voreinsendung des Betrags einschl. Porto oder gegen Postnachnahme. — Komm.: Stuttgart, Koch, Neff & Oetinger. a.w. *Simrock.*

⊛Tonindustrie-Zeitung Prof. Dr. H. Seger & E. Cramer G.m.b.H., Berlin NW 21, Dreyse-str. 4. Gegr. 1876. (☎ Moabit 9400, 9401, 9402. — 8—4. — TA.: Tonindustrie Berlin. — ⌔ 34413; Wien u. Prag 59092; Zürich VIII 10491.) Geschäftsf.: ⊛Reg.-Rat Dr. H. Hecht u. Dr. Ed. Cramer. Verlag u. Sortiment. Verlag der „Tonindustrie-Zeitung", 52. Jahrg.; der „Keramischen Rundschau", 36. Jahrg. Spezialbuchhandlung für Porzellan, Steingut, Steinzeug, Ziegel, Tonwaren, Glas, Email, Zement, Kalk, Gips, Beton, Kunststein. Wöchentlich 1 mal Sendung nach Leipzig. ⚓ w. *Volckmar.*

⚷Tonkünstler-Haus, Mannheim, M. 1. 4. Sorth. f. Musik, Lit. u. Kunst, Piano-, Flügel-, Harmonium-Lager, Instrumh. u. Konzertbur. Gegr. 1/X. 1910. (☎ 4527. — 8—8. — ⌔ Karlsruhe 14436.) Inh.: ⚷Direktor Arthur Kirschner. w. *Breitkopf & Härtel.*

Tonndorf, M.: Schiller-Buchhandlung M. Tonndorf u. H. Gericke, Berlin-Charlottenburg.

Tönnies, Georg: Küstenland Verlag, Schleswig.

⊛Tönsmann, Albert, Verlag u. Versandbuchhandlung, Naumburg (Saale), Roonplatz 4. Verlag f. Bau- u. Ingenieurwissensch. Spez.: Eisenbetonbau u. Statik. Gegr. 1/X. 1911. (TA.: Tönsmann Naumburg [Saale]. — Ⓜ Disconto-Gesellschaft, Naumburg. — ⌔ Leipzig 83303.) w. *Brauns.*

⊛Töpelmann, Alfred, Giessen, Südanlage 4. Verlag. Spez.: Orient. Philologie, Protest. Theologie. Gegr. 20/III. 1832 unt. der Fa.: J. Ricker. (☎ 948. — 8—12, 2—6, Sbd. 8—2. — TA.: Töpelmann. — Ⓜ†† Mitteldeutsche Creditbank, Giessen. — ⌔ Frankfurt [Main] 7601.) Inh.: ⊛Dr. phil. h. c. Alfred Töpelmann, s. 1/I. 1894. Liefert direkt mit ¹/₁ Porto. ⚓at. *Kittler.*

Töpfer, Arthur, Geschäftsf.: Glass & Tuscher, Graph. Kunstanstalt G. m. b. H., Leipzig.

⊛Toepffer, Dr. Georg Otto Karl, Prokur.: Georg Stilke, Zweigniederlassung Hamburg.

***Topič, F., (Librairie française F. Topič), Prag** [Praha], Národní 11. Sort.-, Verl.- u. Kunsth. Spez.: Architektur, Kunst u. Kunstgew., mod. Philologie, wissenschaftl. Medizin, Staats- u. Sozialwissenschaft. Gegr. Okt. 1883. (☎ 20247. — 8—6. — Ⓜ Diskontní spol., Prag. — ⌔ Prag 15409.) Gesellschafter: *F. Topič, Jaroslav Topič. Dir. der Kunsthandlung: Anton Šulc. Prokur.: Anton Tilšer. Hat nur für bessere Werke Verwendung. Ersucht um unverlangte Zusendung von Novitäten in je 2 Ex. aus Architektur, Kunst, guter Belletristik, wissenschaftl. Medizin, Sozial-Politik, Rechts- u. Staatswissenschaft etc. Liefert böhm. und franz. Sortiment. — Komm.: Paris, Gaulon & Co. u. Maison du livre français; London, W. Jackson; Wien, Lechner & Sohn. w. *Bernh. Hermann & G. E. Schulze.*

Topilowsky, Wolf, G. m. b. H., Köln 1, Pfeilstr. 23. Buch-, Kunst- u. Ritualienh. Gegr. 1872. (☎ B. 8966. — TA.: Topilowsky Köln. — ⌔ 50497.) Geschäftsf.: Kalman Schlesinger. w. *Volckmar.*

Topp, Wilh., Mitinh.: Müller & Rühle, Hofbh., Darmstadt.

Topp, Carl, u. Theodor Topp: Otto Falckenberg, Koblenz.

Torceanowa, N.: Musikalienhandlung „Gusla" N. Torceanowa, Sofia.

⊛Torner, Franz, Oranienburg, Bernauer Str. 18. Buch-, Kunst-, Musik.- u. Schreibwh. Seit 1/X. 1920. (☎ 2345. — Ⓜ Städt. Sparkasse, Oranienburg. — ⌔ Berlin 97960.) w. *Kittler.*

Tornette, Dr. Wilhelm-Ernst, Mitinh.: Gebrüder Paetel, Berlin.

⊛Tornette, Dr., & Co., Reise- u. Versandbuchhandlung, Berlin W 35, Potsdamer Str. 121 k (Privatstr.) Gegr. 1/XI. 1926. (Ⓜ S. Bleichröder, Stadtkasse Berlin, Unter den Linden 13.) Inh.: Dr. Wilhelm Ernst Tornette u. ⊛Wolfdietrich Paetel. w. *Wagner.*

⊛Tornquist, Hans, u. H. D. M. Tornquist: Buchhandlung für Handelswissenschaft Hans Tornquist & Co., Hamburg.

Török, Alex., Direktor: Athenaeum, Verl.- u. Druckerei-A.-G., Budapest.

Torres, Baptista, y Co. (Librairie Ferin), **Lissabon** [Lisboa] (Portugal), 70 Rua Nova do Almada. Buchh. u. Buchb. (☎ 508.)

Torzewski, A., Bad Salzbrunn (Schlesien). Buch-, Kunst-, Musik- u. Papierh. Buchdr. Gegr. 1894. (☎ Waldenburg [Schl.] 888. — TA.: Torzewski Badsalzbrunn. — Ⓜ Waldenburger Handels- u. Gewerbebank, Waldenburg Schl.; Ortsgirokassa, Ober-Salzbrunn. — ⌔ Breslau 5790.) Inh.: Adalbert Torzewski. w. *Koehler.*

Torzewski, Franz: Carl Roelle's Buchh. Inhaber Franz Torzewski, Ziegenhals.

Tosti, August, Geschäftsf.: Ig. Kleinmayr & Fed. Bamberg, Ges. m. b. H., Laibach.

Tóth, Johann, Raab [Györ] (Ungarn). Buch-, Kst.-, Musikh., Antiquariat, Papier- u. Schreibwh. Gegr. 1/III. 1877. (☎ 745.) w. *F. E. Fischer.*

Tourbié, Rich., Berlin SO 36, Forster Str. 19. Musikverl. *Kittler.*

***Towarzystwo Wydawnice w Warszawie, Warszawa** (Verlagsaktiengesellschaft in Warschau), **Warschau,** Altstadt-Markt 11. Księgarnia (Buchhandlung): Mazowiecka 12. Gegr. Juni 1915. Vorstand: *J. Mortkowicz. *Wagner.*

⊛**Toews, Gustav H., Heidelberg,** Gaisbergstr. 16. Buchvers., Lehrmittel, Bürobedarf. Gegr. 1/VIII. 1923. (☎ 1080. — ⌔ Karlsruhe [B.] 78524.) Geschäftsl.: Bruno Strunck.

⊛Tožička, Jaroslav: Medizinische Buchh. J. Tožička, Prag.

Traeger, Aug., Nachf., Heinrich Müller, Berlin O 27, Ifflandstr. 8. Buchh. u. Schulbedarf. Gegr. 1888, Abt. Buchhandel 1/VII. 1919. (☎ Königst. 3033. — 7½—7.) w. *Kittler.*

Traitteur, Hermann: Mey & Widmayer, München.

Traktathaus, Bremen siehe Buchh. u. Verlag d. Traktathauses, G. m. b. H., Bremen.

Tränker, Heinrich, Kommanditist: Akadem. Antiquariat Heinrich Tränker, Leipzig.

Trans Cedron, Kaldenkirchen (Rheinld.). Buchh. Gegr. 1905. (TA.: Transcedron. — ⌔ Köln 2678.) Inh.: Gesellschaft Trans Cedron. ⚓ w. *Volckmar.*

Translateur, S.: Musikverlag „Lyra", Berlin-Wilmersdorf.

Trapper, Otto, Direktor: Guido Hackebeil Akt.-Ges., Buchdr. u. Verlag, Berlin.

Traub, B., & Comp., Szegedin [Szeged] (Ungarn). Buch-, Kunst-, Musikh. u. Antiq. Gegr. 1/V. 1867. Inh.: Lukács Lukács. — Komm.: Budapest, Gebr. Révai. w. *Staackmann.*

Traube, Ludwig, A.-G., Berlin W 8, Markgrafenstr. 32. Gegr. 1898. Verlbh. (☎ Zentrum 12504—06 u. 1446. — TA.: Deukon. — ⌔ 2259.)

Traumüller, Wilh., Oppenheim. Buchh., Buchb. u. Buchdr. Seit 1/XI. 1876. (☎ 9.) Prokur.: Hugo Müller. w. *Schneider.*

Trautmann, Alexander: Aug. R. Hitschfeld, Sternberg (Mähren).

⊛**Trautner, Otto, Marktredwitz** (Bayern). Buch- u. Paph., Verlag u. Buchdr. Seit 21/VI. 1882. Gegr. 1867. (☎ 42. — 7—6. — TA.: Tagblatt Marktredwitz. — Ⓜ†† Städt. Sparkasse. — ⌔ Nürnberg 3276.) Inh.: ⊛Clemens u. Emilie Dehne, s. 1/VII. 1919. Unverlangte Sendungen verbeten. w. *Maier.*

Trautvetter, A., Mitinh.: A. Wagner & Levien Sucs. S. en C., Mexico.

Traxdorf, Direktor Wilhelm, Geschäftsf.: August Scherl, Deutsche Adressbuch-Gesellschaft m. b. H.; stellvertr. Geschäftsf.: August Scherl G. m. b. H., Berlin.

Trbojević, G., Fiume (Italien), Via Machiavelli 1. Int. Buch-, Kunst-, Musik.- u. Paph. Gegr. 15/V. 1907. Inh.: G. Trbojević u. Ilija Maryanski. — Komm.: Wien, Perles. w. *Brockhaus.*

Trebes, J., Nidda. Buchh. w. *L. Naumann.*

⊛Trebst, Johannes: Rückert-Buchhandlung Johannes Trebst, Schweinfurt.

⊛Trede, Johann Jens: C. Hingst Nachf., Stralsund.

Treeck, K. van, Geschäftsf.: Albrecht-Dürer-Haus G. m. b. H., Stuttgart.

Trefz, Dr. Friedrich, Geschäftsf.: Knorr & Hirth, G. m. b. H., München.

⊛**Treichel, Hermann, Antiquariat u. Buchhandlung, Jena,** Schlossgasse 3. Gegr. 1/X. 1914. (☎ 3065. — Ⓜ Bankhaus Koch, Akt.-G., Jena. — ⌔ Leipzig 49925; Zürich VIII 10827.) Prokur.: Otto Harz. ⚓w. *Fleischer.*

*Treller, Erich: Deutsche Buchhandlung Erich Treller, Sofia.

⊛Trendtel, Georg: G. A. Grau & Co.; Rud. Lion, Hof.

⊛**Trenkel, R., Berlin** NW 6, Luisenstr. 52. Buchh. Gegr. 20/XI. 1872. (☎ Norden 8638. — 8½—5. Sbd. 8½—2. — Ⓜ†† Delbrück, Schickler & Co. — ⌔ 19573.) Inh.: ⊛Hellmut Trenkel u. ⊛Erich Trenkel, s. 8/XI. 1915. Gesamt-Prokur.: Paul Schmidt u. Emil Trenkel. w.at. *Bernh. Hermann & G. E. Schulze.*

Trenkle, Gerhard: G. Franz'scher Verlag Gerhard Trenkle, München.

Trenkle, Karl, Mitinh.: Dorn'sche Buchh., Ravensburg.

⊛**Trenkle, C. H., Buchhandlung, Inh. Max Kloppenburg, Rothenburg** (o. Tbr.). Eisenbahnbh. Seit 1/IV. 1911. Gegr. 1/X. 1832. (☎ 119. — ⌔ Nürnberg 15339.) w. *Kittler.*

Trenn, Fritz: A. Voigt'sche Buchh. Anna Voigt, Inh. Fritz Trenn, Berlin-Lichtenberg.

Treppens, Fritz, Mitinh.: Hugo Steinitz Verlag, Berlin.

Trepte, Konstanty, Warschau [Warszawa], Kredytowastr. 16. Buch- u. Musikh. Gegr. Aug. 1893. w. *Brockhaus.*

⊛**„Treskow" Buch- u. Musikalienhandlung Elise Bartel, Berlin**-Karlshorst, Treskow-Allee 81. (☎ Oberschöneweide 993.) Unverlangte Sendungen gehen unter Spesennachnahme zurück. w. *Fleischer.*

Tressel, Hans, Völklingen (Saar). Sort.-, Musik.-, Pap.-, Schreib- u. Zeichenmath. Seit 3/XII. 1918. Gegr. April 1897. — Komm.: Stuttgart, Südd. Gross-Buchh. *Schneider.*

Tresselt, Frau Jutta, Mitinh.: F. E. Wachsmuth, Leipzig.

Treter, Jan, Direktor: Książnica-Atlas, Lemberg.

Tretner, Paul, Leipzig C 1, Riebeckstr. 30. Buch-, Kolp.-, Schulbuch-, Pap.- u. Schreibwh. Gegr. 20/III. 1904. w. *F. E. Fischer.*

⊛Treue-Buchhandlung u. Treue-Verlag G. m. b. H., Wülfingerode-Sollstedt (Prov. Sachsen). Gegr. 11/XI. 1922. (☞ Bleicherode 76. — TA.: Treue Buchhandlung Sollstedt. — Ⓜ Landschaftl. Bank der Prov. Sachsen, Fil. Nordhausen. — ⟲ Leipzig 31624.) Geschäftsf.: ⊛Leonie v. Boyneburgk. Filiale: **Rendsburg**, Königstr. 20. (☞ 2769. — Ⓜ Wirtschaftsbank, Rendsburg. — ⟲ Hamburg 22877.) Prokur.: Karl Krennrich. **Vollständige Auslieferung auch in Leipzig.** ⚓ (nur Verlag). a.w. *Wallmann.*

***Treufeldt, Emil, Pernau** [Pärnu] (Estland), Ritterstr. 16. Buch-, Kunst-, Musik-, Schreib- u. Zeichenmath., Konzertagentur. Gegr. 12/24/XI. 1879. (☞ 178. — TA.: Treufeldt Pernau. — Ⓜ Pernauer Kreditbank.) Inh.: *Oscar Nogobod, s. $^{6}/_{10}$/V. 1909. Unverlangte Sendungen verbeten. w. *L. Naumann.*

⊛Treuhort-Buchhandlung, Ulm (Donau), Sterngasse 2. Buchh. f. christl. Liter. u. Kunst. Gegr. 1/VII. 1906. (☞ 1479. — 8—6. — TA.: Butterfass Ulmdonau. — Ⓜ Girokonto 40 Städt. Sparkasse, Ulm. — ⟲ Stuttgart 6694.) Inh.: Christl. Verein Junger Männer, Ulm. Geschäftsf.: ⊛G. Butterfass, Mitglied des V. E. B. Unverl. Sendgn. gehen mit Spesennachn. zurück. — Komm.: Stuttgart, Koch, Neff & Oetinger. w. *Wallmann.*

Treuner, Paul: Hepple'sche Buchhandlung (Paul Treuner), Bamberg.

Treves, Fratelli, Genua [Genova] (Italien). Sorth.

Koehler & Volckmar A.-G. & Co., Abtl. Ausland.

Treves, Fratelli, Mailand [Milano] (Italien), 12 Via Palermo. Verlh. *Brockhaus.*

Treves, Fratelli, Libreria Internazionale, dell' Anonima Libraria Italiana, Mailand [Milano], Galleria Vitt. Eman. 66—68. Sorth. Gegr. 22/V. 1886. Inh.: Eine Aktienges. Geschäftsf.: R. Fontana. Reichhaltiges Lager in allen Gebieten u. Sprachen. w. *Brockhaus.*

Treves, Fratelli, dell' A. L. I., Ufficio presso la R. Università, Pavia (Italien), Casella Postale 137, Universitätspalast. Sortimentsbuchh. Spez.: Wissenschaften, Medizin, Jurisprudenz u. Philologie. Gegr. Okt. 1927. (Ⓜ Banca Comm. Italiana, Pavia.) Inh.: Anonima Libraria Italiana, Mailand. Geschäftsl.: H. Rilke. Antiquariatskataloge in 2facher Anzahl direkt erbeten. w. *Brockhaus.*

***Treves, Fratelli, — dell' A. L. I.** (Filiale der Anonima Libraria Italiana, Milano) **Rom** [Roma] I, Galleria Piazza Colonna (Largo Chigi). Hofbuchhandlung, Ausländ. Sortiment. Spez.: Kunst, Architektur, Archäologie. Lager amtl. Veröffentlichungen; Illustrazione Italiana; Italia Coloniale. Gegr. 1/X. 1882. (☞ 62984. — 9—8.). Geschäftsf.: *Alberto Angiono. Erbitten alle neuen Kataloge d. deutschen Verleger, auch Antiquariatskataloge in 1facher Anzahl. Barfakturen mit beigefügtem Bestellzettel werden stets sofort eingelöst. w. *Brockhaus.*

Treves, Fratelli, Turin [Torino] (Italien), Via Sta. Teresa 6. Sorth. w. *Brockhaus.*

***Treves-Zanichelli** (già F. H. Schimpff) **della „Anonima Libraria Italiana", Triest** (Italien), Corso Vitt. Emanuele III 27. Nachfolgerin der Firma F. H. Schimpff. Filiale der Anonima Libraria Italiana (Italien. Büchervertriebs-Aktienges.). Kapital L 2000000. — Centrale Mailand, Via Palermo 10. Buchh., Antiquariat. Seit 1/I. 1920. Gegr. 1833. (☞ 712.) Geschäftsf.: *Eugenio Borsatti. Übernimmt Vertretungen f. Italien ganzer Verlage, sowie einzelner Verlagswerke. Besorgt schnell u. billig italien. Literatur. Unverlangtes geht unter Spesennachnahme zurück. — Komm.: Wien, Lechner & Sohn. w. *Volckmar.*

⊛Trewendt's Nachfolger, Eduard, Berlin W 15, Pfalzburger Str. 72a. Verlh. Gegr. 19/II. 1845 in Breslau. (☞ Oliva 2400. — 8—3. — TA.: Hagidabund. — ⟲ 33880.) Inh.: ⊛Dr. Eugen Leidig. at. *Volckmar.*

⊛Trewendt & Granier, Sort.- u. Verlagsbuchhdlg. (Alfr. Preuss), **Breslau** 1, Albrechtstr. 15. Spez.: Medizin, Rechts- u. Staatswiss. Gegr. 1/I. 1845. (☞ Ohle 4871. — ⟲ 3174.) Inh.: ⊛Alfred Preuss, s. 1/V. 1891. Rundschreiben über bedeutende Neuigkeiten bitten unter Kreuzband zu senden. Unverlangte Sendungen gehen mit Spesennachnahme zurück. **Auslieferung nur direkt ab Breslau.** ⚓ w. *Koehler.*

Triasmus-Verlag (Inh. Wolfgang Vogel), **Hamburg** 23, Wandsbecker Chaussee 243. Verlag. Gegr. 1/XI. 1927. (⟲ 52099.) a. *Volckmar.*

Triebel, Ewald, Wanne-Eickel. Buchh. Gegr. 1889. (☞ 1358. — Ⓜ Essener Credit-Anstalt, Wanne. — ⟲ Dortmund 13274.) w. *Maier.*

Trieglaff, Wilhelm, Berlin N 58, Gleimstr. 10. Buchh. Gegr. 1/IX. 1908. (☞ Humboldt 1483. — ⟲ 63207.) *O. Klemm.*

⊛Trierische Lehrmittelanstalt, Trier, Brodstr. 32. Gegr. 1911. (☞ 661. — $8^{1}/_{2}$—7. — TA.: Lehrmittel Trier. — Ⓜ Deutsche Bank. — ⟲ Köln 4007.) Inh.: ⊛Carl Lintz, s. 1/VII. 1927. *Volckmar.*

Trietsch, Davis: Orient-Verlag Inh. Davis Trietsch, Berlin.

Trill, Max, Brünn [Brno] (Tschechosl. Rep.), Kiosk 11. Buch-, Kunst-, Musik.- u. Briefmarkenh. Gegr. 1850, übernommen 1/X. 1909. (Ⓜ Kreditanstalt der Deutschen, Brünn. — Prag 13484.) w. *L. Naumann.*

Trill, Rudolf, Brünn [Brno] (Tschechosl. Rep.), Glacis 19. Buch-, Kunst-, Musik.-, Kolportage- u. Reisebuchh. Seit 1/X. 1911. Gegr. 16/VII. 1881. (Ⓜ Böhmische Industrialbank. — Prag 47395; Wien 94128.) Unverlangte Sendungen verbeten, gehen mit Spesennachnahme zurück. — Komm.: Prag, Obchodni Družstvo českých Knihkupcu. w. *L. Naumann.*

Triltsch, Konrad, Würzburg. Verlag. Gegr. 1906. (3046. — TA.: Triltsch Würzburg. — Ⓜ Städt. Sparkasse, Würzburg. — Nürnberg 5926.) Inh.: Frau verw. Engelbertha Triltsch. Prokur.: Frl. Babette Triltsch. at. *Thomas Komm. Gesch.*

Trinks, Friedrich, G. m. b. H., Buchhandlung, Dresden-A., Viktoriastr. 16. Seit 1921. Gegr. 1/VII. 1920. (12266. — Ⓜ Dresdner Bank. — Dresden 22212.) Geschäftsf.: Friedrich Trinks u. Curt Burgmann. w. *Fr. Foerster.*

Trippe, Wilhelm, Altena (Westf.). Buchh. Gegr. 10/XI. 1892. (82.) Unverlangte Sendungen gehen unter Spesennachnahme zurück.

Trippe, Paul, Vohwinkel, Kirchstr. 6. Buchh. Gegr. Okt. 1902. (Amt Elberfeld 8008. — Ⓜ Deutsche Bank, Dep.-Kasse Vohwinkel. — Essen 16825.) w. *Wallmann.*

Trittler, Heinrich, Inhaber Paul Schiltz, Frankfurt (Main) 1, Goethestr. 37. Kunsth. (Hansa 490. — 8—6. — Ⓜ†† Mitteldeutsche Creditbank, Frankfurt [Main]. — 9758.) Inh.: Frau Clara Schiltz. Geschäftsf.: Karl Vonderbank. w.

Trittler, Paul, Buchhandlung, Inh. Ernst Loebich, Wildbad (Württ.), König-Karl-Str. 178. Sort.-, Kunst- u. Musikalienh., Leihbibl. Seit 16/IX. 1920. (152. — Stuttgart 17912.) — Komm.: Stuttgart, Südd. Gross-Buchh. w.

Troege Nachfl., Julius, Inh. Paul Stadtlich, Pillau, Haffstr. 7. Buchdr., Buch- u. Paph., Zeitungsverlag. Gegr. 20/VI. 1889. (39. — TA.: Troege Nachfl. Pillau. — Ⓜ Girokonto bei der städt. Sparkasse, Pillau. — Königsberg 9989.) Verlag der Pillauer Allg. u. Samländischen Zeitung. Unverlangte Sendungen werden weder in Rechnung genommen noch zurückgesandt. w. *Streller.*

Troegel, Alfred, Schleiz. Buch-, Kunst- u. Paph. Seit 17/VII. 1891. Gegr. 1/I. 1875. (Leipzig 8011.) Inh.: Paul Troegel, s. 1/V. 1913. ⚓ w. *Wallmann.*

Troegel, Paul, Geschäftsf.: Albrecht-Dürer-Haus G. m. b. H., Stuttgart.

Trogisch, A., Fraustadt (Grenzmark), Postfach 1. Steinweg 18/20. Buch-, Kunst- u. Musikh., Journalz., Leihb., Papierh. u. Buchb. Gegr. 16/XII. 1867. (123. — Breslau 1372.) Inh.: Emma verw. Trogisch. Postnachnahme. Zeitschriften ev. Postüberweisung.

Trojan, Otto, Geschäftsf.: Gesundheitswacht Verlags-Ges. m. b. H., München.

Trojanski, Hans: Buch- u. Kunst-Kabinett Hans Trojanski, Düsseldorf.

Tromann, Friedrich, Wilhelmshaven, Marktstr. 29. Buchh. Gegr. 1/III. 1906. (Ⓜ Oldbg. Spar- u. Leihbank.) Unverlangte Sendgn. gehen unter Spesennachnahme zurück. ⚓ w.

Trömel, Wwe. Anna, Geschäftsf.: Buchhandl. f. Deutsche Lehrer G. m. b. H., Berlin.

Trömel, Otto, Bernsdorf (O.-L.). Sortimentsbuchh. Gegr. 1/VII. 1910. (37. — TA.: Trömel Bernsdorfoberlausitz. — Ⓜ Kamenzer Bank A.-G., Fil. Bernsdorf O.-L. — Dresden 6026.) — Unverl. Sendungen verbeten. w. *Volckmar.*

Trömel, Paul: A. Zuckschwerdt (Inh. Paul Trömel), Weimar.

Trömel, Moritz, Wien seit 31/I. 1922 vereinigt mit Literarisches Institut Kosmos G. m. b. H., Wien, siehe diese Firma.

Troemer's Univ.-Buchh., C., (Ernst Harms), G. m. b. H., Freiburg (Breisgau), Bertholdstr. 21/23. Buch- u. Antiqh. Gegr. 1/XI. 1828. (4439. — Ⓜ Rhein. Credit-Bank. — Karlsruhe 16653.) Geschäftsf.: Ernst Harms. Stellv. Geschäftsf.: Ludwig Neukirch u. Heinrich Harms. — Komm.: Stuttgart, Koch, Neff & Oetinger. ⚓ w. *Volckmar.*

Trompetter, F., Geschäftsf.: Lüdenscheider General-Anzeiger W. Crone jr. G. m. b. H., Lüdenscheid.

Trösch, W., Olten (Schweiz). Buchh., Buchdr. u. Verlag. **Vollständige Auslieferung in Leipzig.** a.w. *Maier.*

Troschütz, Alfred: Fr. Cruse's Buchh. u. Antiq. (Alfred Troschütz), Hannover.

Troschütz, Arthur: Braun'sche Buchh. (A. Troschütz); Verlag für Handwerkskunst, Karlsruhe (Baden).

Trosse, Hans: Hermann Preiss, Berlin.

Trotzki, Friedrich W., Leipzig C 1. Schliessfach 38. Elisenstr. 15. Verl.- u. Versandbh. (34031.) Inh.: E. H. Curt Lange u. P. Meuche. ⚓

Trowitzsch, Joachim: Kunstverlag Trowitzsch & Sohn; Geschäftsf.: Verlagsanstalt Trowitzsch & Sohn, G. m. b. H., Frankfurt (Oder).

Trowitzsch & Sohn, Berlin SW 48, Wilhelmstr. 29. Verlh., Buch- u. Zeitungsdruckerei. Gegr. 21/XI. 1711 in Küstrin. (Hasenheide 2757 u. 2756. — 8—4. — 3893.) Inh.: Walter Mangelsdorf u. Frau Marg. Mangelsdorf. Ges.-Prokur.: Jos. Brügl, Franz Faber, Karl Roggenbuck. Verlag „Reichsbesoldungsblatt"; „Die Stimme". = Direkte Sendungen mit $^1/_1$ Portober. Gesangbücher nur gegen Vorherzahl. = Für Märkteverzeichnisse

von ganz Deutschland oder s. einzelnen Landesgebieten, liefern wir, nach d. amtl. Material zusammengestellt, Platten, Matern od. Druck. ⚓at. *Volckmar.*

Trowitzsch & Sohn, Kunstverlag, Frankfurt (Oder) siehe Kunstverlag Trowitzsch & Sohn, Frankfurt (Oder).

Trowitzsch & Sohn, Verlag, Frankfurt (Oder) siehe Verlagsanstalt Trowitzsch & Sohn G. m. b. H., Frankfurt (Oder).

(Trpinac, Georg, Agram [Zagreb] (Jugoslav.). In Konkurs. [Vgl. Börsenbl. 1927. Nr. 30].)

⊛**Trüb, A., & Cie., Aarau** (Schweiz). Verlh. u. graph. Werkstätten. Gegr. 1884. Fil. in **Zürich** I. (TA.: Trübco. — ⟲ VI, 34.) Vorstand: ⊛Aug. Trüb. at.w. *Koehler.*

⊛**Trube, Johannes, Offenburg** (Baden), Hauptstr. Buch-, Kolp.- u. Musikh., Mod. Antiq., Leihb. Seit 1/II. 1867. Gegr. Jan. 1829. (⟿ 1385. — ⟲ Karlsruhe 2885.) Inh.: ⊛Karl Trube, s. 1900. — Komm.: Stuttgart, Koch, Neff & Oetinger. ⚓w. *Opetz.*

⊛**Trübenbachs Verlag, Dr. Paul, Chemnitz,** Logenstr. 1. Spezialverlag für Geflügel- und Kleintierzucht. Gegr. 1/IX. 1909. (⟿ 2113. — ⟲ Leipzig 25415.) at.w. *Franz Winter.*

⊛Trübiger, Frau Camilla Elly, geb. Ackermann: Buchhandlung des Ostens Elly Trübiger, Leipzig.

Trübner, Karl J., Verlagsbuchh. siehe Walter de Gruyter & Co., Berlin u. Leipzig.

Truckenmüller, Georg, Mitinh.: Schwäbische Bücherstube Schneider & Truckenmüller, Stuttgart.

Trüeb, Heinrich, Geschäftsf.: Dekam A.-G., Zürich.

Truglitzka, Max, Triebel. Buch- u. Paph. Seit 1894. Gegr. 1892. (⟿ Amt Teuplitz 79. — TA.: Truglitzka Triebel.) w. *Maier.*

⊛Trümpler, Fr., u. Johannes Trümpler: Evangelische Buchh. von Fr. Trümpler, Hamburg.

⊛Trundt, Carl W.: Buchladen C. W. Trundt, Oberhausen (Rheinld.).

⊛Truppe, Matthäus, Mitinh.: Donner & Truppe, Graz.

⊛**Truppe, Franz, Buchhandlung u. Antiq., Lübeck,** Mühlenstr. 57. Gegr. 1/III. 1921. (⟿ 23366. — ⓜ Dresdner Bank, Fil. Lübeck. — ⟲ Hamburg 67208.) Wähle meinen Bedarf selbst. Zusendung von Katalogen u. Prospekten der neuesten Erscheinungen sehr erwünscht. w. *Ed. Schmidt.*

Trutschel, Ludwig, Rostock (Mecklb.), Neuer Markt 18. Musikh. u. Pianofortemagazin. Gegr. 18/X. 1857. — (⟲ 24715.) Inh.: Frau Amanda Behrens geb. Rohde. w. *C. A. Klemm.*

Tryde, Vilhelm, Kopenhagen [Köbenhavn] K., Oestergade 3. Buch- u. Kunsth. Seit 15/XI. 1864. Gegr. 1/I. 1863 in Schleswig von Vilhelm Tryde. Inh.: Cand. theol. Ove Tryde, s. 1/I. 1901. Prokur.: B. Ludvigsen. Erbitte direkt 2 Expl. von Antiquar.- u. Kunstkatalogen. Ein- u. Verkauf von Kunstblättern u. Büchern, die auf Dänemark Bezug haben. — Komm.: Paris, V. Rasmussen; London, Dawson & Sons. w. *Hartmann.*

***Trzaska, Evert & Michalski, Akt.-Ges., Warschau** [Warszawa], Krakauer Vorstadt 13, Hotel Europejski. Sort.-u. Verlagsbh. Gegr. 29/V. 1920. (⟿ 18400. — ⓜ Bank Handlowy. — ⟲ Warszawa 464.) Direktoren: Wladyslaw Trzaska, *Jan Michalski. — Komm.: London, Wm. Dawson & Sons; Paris, Maison du Livre Français. w. *Koehler.*

Trzeczak, R., Lyck, Hindenburgstr. 44. Buch-, u. Paph., Leihbibl. Gegr. Okt. 1916. (⟿ 163. — ⟲ Königsberg i. Pr. 20515). Inh.: Frl. Rosa Trzeczak. w. *Volckmar.*

⊛Tschernig, Fritz: Herm. Diederich Nachf. Inh. Fritz Tschernig, Genthin.

Tschertner, Karl, Buchhandlung, Leitmeritz (Böhmen), Jesuitengasse. Spez.: Kathol. Theologie. Seit Febr. 1906. w. *Fernau.*

⊛Tschinkel, Josef: Evangelische Schulbuchh., Sompolno.

Tschipeff, T. F., Sofia [Sofija] (Bulgarien), Bulevard Dondukoff 20 u. 22. Buch-, Kunst-, Papier- u. Schreibwh. Gegr. 1891. (⟿ 3997. — ⓜ Banque Nationale de Bulgarie; Banque de Sofia). Inh.: Todor F. Tschipeff. Vertreter: **Anton Tschipeff, Leipzig** O 30, Eisenbahnstr. 3 II. (⟿ 23327. — ⟲ 57810.) w.

⊛**Tschirpe, W., Buch- und Kunsthandlung, Apolda.** Bürobedarf, Büromöbel, Schreibmaschinen. Gegr. 1851. (⟿ 693. — ⓜ Bank f. Thüringen, Fil. Apolda. — ⟲ Erfurt 101799.) Inh.: ⊛Georg Tschirpe, s. 1/I. 1920. w. *Streller.*

Tschirpe, Walter: Bernhard Peter, Neustadt (Orla).

Tübbecke, Richard, Berlin-Schmargendorf, Breite Str. 16a. Buch- u. Paph., Pr. Stempelverteiler, Lotterie-Einnahme. (⟿ Uhland 8591. — ⓜ Sparkasse d. Kr. Teltow [Nebenstelle]. — ⟲ Berlin 116173.) w. *Maier.*

Tübke, Fritz M., Buchhändler u. Antiquar, Berlin-Neukölln, Juliusstr. 65. Gegr. 1/IV. 1921. (⟿ Neukölln 9357.—⟲ Berlin 114978.) w.

⚓**Tublin, Leo,** (Hugo Knepler's Nfg.), **Wien** I, Seilergasse 12. Musikalienh., Verlag u. Gross-Sort. Gegr. 1826. (⟿ 72331. — ⓜ Allg. Verkehrsbank Wien. — ⟲ Wien 164317; Prag 77290; Leipzig 30159.) at.w. *Hofmeister G. m. b. H.*

⊛Tuch, Karl: A. Grohmann's Nachf., Aussig.

Tuch, Franz: Süddeutsche Verlagsbuchh. Franz Tuch, München.

⊛**Tuchner, Hermann, Buchhandlung, Wien** II, Gr. Stadtgutgasse 7, Ecke Taborstr. 52. Sort.- u. Antiqh. Gegr. 3/VIII. 1921. (⟿ 41420. — TA.: Buchtuch Wien. — ⓜ Zentral-

Europäische Länderbank, Wien, Expositur Leopoldstadt. — Wien 178029; Berlin 79951.) Unverlangte Sendungen gehen unter Spesennachnahme zurück. w. *Fleischer.*

Tückmantel, Julius, & Söhne, Solingen. Buch-, Kunst-, Pap.-, Schreib- u. Zeichenwh. Gegr. 1850. (Fernr. 117. — Köln 3034.) Inh.: Paul Tückmantel, s. 1/I. 1907. w. *Giegler's Buchh.*

Tümmel, Wilhelm, G. m. b. H., Nürnberg, Rathauspl. 4, Burgstr. 1, 3, 5 u. 7, Unt. Krämersg. 4 u. Karolinenstr. 38. Verlbh., Buch- u. Kunstdr. Verlag des Fränkischen Kuriers. Gegr. 1833. (Fernr. 23181. — 8—12, 2—7. — TA.: Kurier. — ⊛†† Bayerische Vereinsbank. — 300.) Geschäftsf.: Direktoren L. von Bomhard u. Dr. O. Fr. Kloss. *Cnobloch.*

Tumminelli, Mitinh.: Bestetti & Tumminelli, Rom.

Turek, Stanislav: Josef Kosina Nachf. Stanislav Turek, Chrudim.

⊛Turkiewicz, Leon, Geschäftsf.: Księgarnia Zakladu Narodowego im Oesolinskich, Lemberg.

Turmberg-Verlag, Hans Retzlaff, Karlsruhe (Baden), Karl-Friedrich-Str. 14. Gegr. 1/IV. 1924. (Fernr. 953. — 21472.) Geschäftsf.: A. Oeder. a. *R. Hoffmann.*

⊛**Turm-Verlag W. H. Lange, G. m. b. H., Göttingen,** Weender Str. 11. Verlh. Gegr. 31/XII. 1920. (Fernr. 3513, 3514. — ⊛ Städtische Sparkasse, Göttingen. — Hannover 42328.) Geschäftsf.: ⊛Dr. Wilhelm H. Lange. Liefern nur direkt ohne Berechnung der Verpackung.

Turun Kansallinen Kirjakauppa-Osake-Yhtiö, Åbo [Turku] (Finnld.). Buch-, Lehrm.- u. Verlh. Gegr. 1/VI. 1899. Geschäftsleiter: Yrjö Korte. w. *Koehler & Volckmar A.-G. & Co., Abtl. Ausland.*

⊛**Tuschen, Joh., Hörde.** Buch- u. Kunsth., Buchdr. Gegr. 1897. (Fernr. 989. — ⊛ Sparkasse der Stadt Hörde. — Dortmund 13455.) Inh.: ⊛Frau Wwe. Maria Tuschen. Unverlangte Sendungen gehen unter Spesennachnahme zurück. w. *Fernau.*

⊛Twardy, Frl. Emma: Buch- u. Kunstheim K. u. E. Twardy, Berlin.

⊛**Twietmeyer, A., Leipzig** C 1, Gellertstr. 14. Ausländ. Sort.-Geschäft, Kunst- u. Antiqh. Gegr. 1/I. 1843. Verlh. gegr. 1/I. 1890. (Fernr. 29423. — TA.: A. Twietmeyer, Leipzig. — 55236.) Inh.: ⊛Frau Anna Twietmeyer geb. Becher, s. 16/V. 1911. Prok.: Richard Langer. Liefert alle im Auslande erschienenen Werke und Zeitschriften schnell und zu billigen Bedingungen.

Grosses u. reiches Lager von Originalhandzeichnungen u. Kupferstichen alter und neuerer Meister. Gemälde alter Meister. w.

⊛**Twietmeyer, E., Leipzig** C 1, Gellertstr. 14. Verlh. Gegr. 1/VII. 1882. (Fernr. 29423. — TA.: A. Twietmeyer Leipzig. — 55236.) Inh.: ⊛Frau Anna Twietmeyer geb. Becher.

⊛**Twietmeyer, Eugen, Leipzig** C 1, Dresdner Str. 7. Verlh. Spez.: Haushaltungs- u. Handarbeitsbücher. Gegr. 12/III. 1890. (Fernr. 12723.) Inh.: ⊛Karl Fr. Pfau u. Frau Elisab. Pfau, geb. von Otto, s. 3/XII. 1921. ⚓

Tychsen, C.: Schlesische Buch- u. Zeitschriftenhandlung Inh. C. Tychsen, Kauffung (Katzbach).

Tyrolia siehe Buchhandlung der Verlagsanstalt Tyrolia, A.-G., Innsbruck, Kitzbühel, Kufstein, Landeck, München, Schwaz u. Wien; Verlagsanstalt Tyrolia, A.-G., Innsbruck.

⊛**Tyrolt, Otto, Zwittau** [Svitavy] (Mähren). Buch-, Musik.- u. Paph. Gegr. 1897. (Leipzig 89669; Prag u. Wien 15726.) w. *Streller.*

⊛**Tzschaschel, Hermann, Görlitz,** Frauenkirche 2. Sorth., Verl.- u. Antiqh. Gegr. 2/X. 1868. (Fernr. 1061. — Breslau 14673.) Inh.: ⊛Wilh. Tzschaschel, s. 1/I. 1902. ⚓ *Kommissionshaus.*

⊛Tzschaschel, Otto: J. Kellner's Buch- u. Kunsth. (Otto Tzschachel), Würzburg.

U.

Uebe, M., Naugard (Pomm.), Breite Str. 25. Buch- u Schreibmath., Buchb. Seit 15/VII. 1885. Gegr. 1/XI. 1851. (🖃 293.) w. *Busch.*

*Uebel, Arno, Manager der deutschen u. fremdsprach. Abtlg.: International News Company, New York.

Uebele, Paul, (Karl Vosselers Nachf.), **Stuttgart,** Hohenheimer Str. 25. (🖃 S. A. 26 395) u. Neckarstr. 23. Buch-, Kunst- u. Paph. nebst Buchb. Spez.: Ev. Christl. Literatur u. Schulbuchhandlung. Gegr. 1/IV. 1896. (7—6. — Ⓜ Ortsgirokasse d. städt. Sparkasse. — 👁 3202.) — Komm.: Stuttgart, Süddeutsche Gross-Buchh.

Überreich, Christian G., Hamburg 36, Kaiser-Wilhelm-Str. 79—85 (Holstenhof). Verlh. (🖃 Vulkan 2220. — 9—4½. — Ⓜ Commerz- u. Privat-Bank. — 👁 44.) Liefern direkt mit ½ Porto. ⚓ a.w. *Wallmann.*

Überreich, Christian G.: Quelle-Verlag, Christian G. Überreich, Hamburg.

„Übersee" Versandbuchhandlung Emil A. Schulz, Berlin-Schmargendorf, Friedrichshaller Str. 14. Seit Dez. 1919. Gegr. 1/VIII. 1919. (🖃 Uhland 1846. — 👁 39 449.) ⚓ w. *Streller.*

*Ubink, B. A. G., Direktor: J. B. Wolters' Uitgevers Maatschappij, Groningen.

Uchtenhagen, Frau Gertrud, Mitinh.: Jüstel & Göttel, Leipzig.

Uckermärkische Buchhandlung Richard Filter, Prenzlau, Friedrichstr. 249. Buch-, Kunst-, Musik.-, Pap.- u. Schreibwh., mod. Antiq. Versandbuchh. Spez.: Pädagogik u. Landwirtschaft. Gegr. 20/XII. 1914. (🖃 433. — 7—8. — TA.: Filter Prenzlau. — Ⓜ Kreisgirokasse Prenzlau. — 👁 Berlin 24 970.) Zweiggesch.: Richard Filter, Musikalien- u. Instrumentenh., Prenzlau, Königstr. 179. Gegr. 1/V. 1925. ⚓ w. *Fleischer.*

Uderstadt, Franz, Geschäftsf.: Ernst'sche Verlh. Modern-Medizin. Verlag F. W. Gloeckner & Co., G. m. b. H., Leipzig.

Uhl, Alois, Kaaden (Böhmen). Buch-, Kunst- u. Musikh., Antiq., Bahnhofsbuchh., Pap.- u. Schreibwh. Seit 15/VII. 1910. (🖃 33 b. — Ⓜ Kreditanstalt der Deutschen, Kaaden. — 👁 Prag 201 051.) Prokur.: Alois Uhl jr. Unverlangtes wird mit Spesennachnahme zurückgesandt. w. *F. E. Fischer.*

Uhl, Vinzenz, Kaaden (Böhmen). Buch-, Kunst-, Antiq.-, Kolp.-, Musik.-, Musikinstr.- u. Schreibmath. nebst Leihb. Gegr. 1/IX. 1868. (🖃 33. — Ⓜ Anglo-Bank, Filiale Kaaden. — 👁 Leipzig 87 132; Prag 64 073.) Inh.: A. Uhl, s. 1/I. 1911. Prokur.: Alois Uhl jr. w. *Cnobloch.*

Uhl, Ludwig, Schlackenwerth (Böhmen). Buch-, Kunst- u. Musikh., Schulb.-, Pap.- u. Schreibrequisitengesch. nebst Bahnhofsbuchh. Gegr. Dez. 1904. — Komm.: Wien, Lechner & Sohn. w. *F. E. Fischer.*

Uhl, Ernst, Schwabach (Mittelfr.), Königsplatz 14. Buch- u. Musikh. Gegr. 11/II. 1925. (🖃 8. — TA.: Uhl Schwabach. — Ⓜ Bayerische Hypotheken- und Wechsel-Bank, Fil. Schwabach; Städtische Sparkasse, Schwabach. — 👁 Nürnberg 18 364.) — Komm.: Stuttgart, Koch, Neff & Oetinger. w. *F. E. Fischer.*

Uhland Buchhandlung Hans Franke, Berlin W 15, Uhlandstr. 38. [Zweiggeschäft der Fa.: F. E. Lederer, Berlin.] Sortbh. u. Antiq. Gegr. 10/V. 1927. (🖃 Oliva 6430.) Inh.: Hans Franke. ⚓ *Wagner.*

Uhlands Technische Bibliothek G. m. b. H., Leipzig C 1, Talstr. 15. Gegr. 4/IV. 1919. (🖃 20 220. — Ⓜ Commerz- u. Privat-Bank. — 👁 57 890.) Geschäftsf.: Feodor Woldemar Wild. Prokur.: Hugo Ehrhard Baldeweck. ⚓

Uhlands technischer Verlag, G. m. b. H., Leipzig C 1, Talstr. 15. Gegr. 1/X. 1867. (🖃 20 220. — 👁 54 241.) Geschäftsf.: Woldemar Wild. Prokur.: Martha Assmuss.

Uhland, Karl Friedrich Ernst: Verlag der Deutschen Polytechnischen Gesellschaft, Leipzig.

Uehlin, Gg., Schopfheim. Buch-, Musik.-, Pap.- u. Schreibmath., Buchb. u. Buchdr. Verlag: Markgräfler Tagblatt. Gegr. 1864. (👁 Karlsruhe 1222.) Inh.: Dr. Hans Uehlin u. Dr. Arnold Brüderlin. Ges.-Prokur.: Eduard Zipp u. Karl Leidner. w. *Wagner.*

Uhlíř, Egon: Wendelin Steinhauser, Pilsen.

Uhlmann, Otto, Verlag, Berlin SW 61, Gitschiner Str. 13. Spez.: Belletristik u. Reisewerke. Gegr. 1/I. 1912. (🖃 Moritzplatz 13 365. — TA.: Uhlmannverlag. — Ⓜ Commerz- u. Privat-Bank, Dep.-Kasse O, Friedrichstr. 1. — 👁 117 553.) Inh.: Friedrich Butsch. — Komm.: Stuttgart, a. Südd. Gross-Buchh. a. *Cnobloch.*

Uhlmann, Ernst Willy: Döbelner Buchhandlung Ernst Willy Uhlmann, Döbeln.

Uhlmann, Alban, Mitinh.: Craz & Gerlach, Freiberg (Sachsen).

Uhlmann, Otto, Abtlg. Buchhandlung, Siegmar, Hofer Str. 44. Geschäftsleitung: Jahnstr. 11 u. 15. *Hartmann.*

Uhlschmid, Ludwig, Inh. A. Uhlschmid, Rottach-Egern (Tegernsee). Buchh., Buchdr. u. Verlag. Gegr. 1/II. 1913. (⌁ 155. — ⊛†† Bayr. Hypotheken- u. Wechselbank, Zweigstelle Rottach.— ⌔ München 9795.) — Komm.: Stuttgart, Südd. Gross-Buchh.
w. *Maier.*

⊛Uhrig, Carl: Albert Fürst Nachf., Carl Uhrig, Crefeld.

Uhse, G. O., Berlin O 27, Grüner Weg 87. Theaterbuchh. Gegr. 11/I. 1870. (⌔ 68747.)

Uhthoff, Gustav, Braunschweig, Körnerstr. 6. Buch- u. Zeitschriftenh. Gegr. 26/XI. 1918. (⌁ 5330. — ⊛ Braunschweigische Staatsbank. — ⌔ Hannover 17098.)
w. *L. Naumann.*

Uiberall, O., & Co., Bjelovar (Jugoslavien). Buch-, Musik.- u. Paph. Gegr. 1/X. 1921. (TA.: Uiberalldrug. — ⊛Slavische Bank, Fil. Bjelovar.) Inh.: Oskar Uiberall u. Vladimir Buric. — Komm.: Wien, Lechner & Sohn.
n. *R. Hoffmann.*

⊛Ukrainischer Verlag G. m. b. H., Berlin W 62, Kurfürstenstr. 83. Gegr. 1/IX. 1920. (⌁ Lützow 7163. — ⌔ 100159.) Geschäftsf.: ⊛J. Orenstein. *F. E. Fischer.*

⊛♪Ulbrich, Gebr., Berlin SW61, Belle Alliancestr. 5. Buch- u. Musikh. Musikverlag. Gegr. 1/XII. 1889. (9—1, 3—7. — ⌁ Bergmann 2551. — ⌔ 1917.) Inh.: ⊛♪Felix Ulbrich-Liebner. Unverlangte Sendungen verbeten. **Verkehre u. zahle nur noch direkt oder durch die Berliner Bestellanstalt.** w.

Ulbrich, Heinrich, Hamburg 3, Peterstr. 5. Buch- u. Zeitschriftenhdlg.
w. *Kommissionshaus.*

♪Ulbrich, C. W., Hannover, Hagenstr. 59. Musikalien- u. Instrumentenhaus. Gegr. 1/X. 1908. (⌔ 34046.) w.

Ulbricht, F. A., Neusalza-Spremberg. Buch- u. Paph. nebst Buchb. (⌔ Leipzig 4471.) Inh.: August Otto Ulbricht, s. 1900. w. *Koehler.*

Ullmann, Dr. Gusta'v, Mitinh.: Leo Schidrowitz, Wien.

⊛Ullmann, F., G. m. b. H., Zwickau (Sachsen), Talstr. 16—20. Graphische Kunstanstalt. Spezialanstalt für Manuldruck u. Verlag. Seit 5/II. 1918. Gegr. 1847. (⌁ 4. — 8—4. — TA.: Druckerei Ullmann. — ⊛ Deutsche Bank, Fil. Zwickau; Zwickauer Stadtbank; Reichsbank-Girokonto. — ⌔ Leipzig 26116.) Geschäftsf.: ⊛Dr. ing. Max Ullmann u. Justizrat Friedrich Teichmann. Prokur.: Dr. Fritz Ullmann u. Erich Günther. a. *Wagner.*

Ullrich, Johannes: Neuland-Verlag Johannes Ullrich, Berlin-Charlottenburg.

Ullrich, Max: F. Char, Cleve.

♪Ullrich, Friedrich, Godesberg, Hindenburgstr. 1. Musik.- u. Pianoh. Spezialverlag der Chorgesang-Literatur. Gegr. 1888. (⌁ 442. — ⌔ Köln 43901.) Angebote aus den Gebieten des Männerchors direkt erwünscht. **Auslieferung nur vom Verlagsort.**
⚓w. *Hug & Co.*

Ullrich, Friedrich, Lippoldsberg (Weser). Buch- u. Musikh., Lesez., Verlag. Gegr. 1902.
w. *Schneider.*

⊛♪Ullrich's Buchhandlung vorm. Ida Lux, Osterode (Ostpr.), Alter Markt 12. Buch-, Musik- u. Papierh. Gegr. Juli 1877. (⌁ 265. — Kreisbank, Osterode; Städt. Sparkasse, Osterode. — ⌔ Königsberg [Pr.] 13751.) Inh.: ⊛♪Eberhard Ullrich. Unverlangte Sendungen gehen unter Spesennachnahme zurück. Angebote aus den Gebieten Pädagogik u. Heimatliteratur sind direkt erwünscht.
⚓w. *Fleischer.*

⊛♪Ullstein Aktiengesellschaft, Berlin SW68, Kochstr. 22/26. Verlag u. Druck. Seit 1877. (⌁ Dönhoff 3600—3665; für den Fernverkehr: Dönhoff 3686—3698. — TA.: Ullsteinhaus. — ⊛ Reichsbank. — ⌔ Berlin 660.) **Leipzig** C 1, Rossplatz 16 (⌁ 13732). Aufs.-Rat: Hans Ullstein, ⊛Louis Ullstein, Rudolf Ullstein. Vorstand: ⊛Dr. jur. Franz Ullstein, ⊛Dr. phil. Emil Herz, Rich. A. Müller, Paul Knoll, Dr. jur. Hans Heymann. Stellvertr. Vorstandsmitgl.: ♪Arthur Hess, ⊛Fritz Ross, Gustav Willner. Dr. jur. Franz Ullstein vertr. allein. Zwei Vorstandsmitgl. oder stellvertr. Vorstandsmitgl. vertr. gem. oder ein Vorstandsmitgl. oder stellvertr. Vorstandsmitgl. mit einem Prokur.

Ges.-Prokur. mit d. Titel stellvertr. Direktor: Dr. phil. Georg Sydow. Ges.-Prokur.: Dr. jur. Erich Magnus, Hermann Pietsch, Eugen Weibel, Karl Ullstein, Rudolf Bertram, Albert Blume, Dr. jur. Franz Fabian, Wilhelm Gronle, Herbert Hodorff, Wolfgang Hünefeld, Ludwig von Kobyletzki, Louis Kukol, Dr. jur. Leopold Lion, Wilhelm Zuschneid, Georg Schmidt, Dr. rer. pol. Theodor Martens, Kurt Szafranski, Otto Krüger, Dr. rer. pol. Kurt Saalfeld, Richard Katz.

Buchverlag: Ullsteinbücher, Romane u. Geschenkwerke, Ullsteins Weltgeschichte, Grosse Werke und Gesamtausgaben (Weltatlas, Weltreich der Technik, Klassiker). Populäre Wissenschaft, Jugendbücher, Wege zum Wissen, Sprachverlag, Musikverlag (Musik für Alle, Tonmeister-Ausgabe).

Zeitungen: Vossische Zeitung, B. Z. am Mittag, Berliner Morgenpost, Berliner Allgem. Zeitung, Berliner Montagspost, Wohnungs-Tausch-Anzeiger. Die Post aus Deutschland, Die grüne Post.

Zeitschriften: Berliner Illustrirte Zeitung, Uhu, Koralle, Querschnitt, Die Dame, Ullsteins Blatt der Hausfrau, Der Heitere Fridolin, 1000 Worte, Bauwelt, Deutsches Bauwesen, Verkehrstechnik. a. *Ullstein A.-G.*

Ullstein, Karl, leitender Direktor: Waldheim-Eberle A.-G., Wien.

⊛Ullstein & Co. Gesellschaft m. b. H., Wien I, Rosenbursenstr. 8. Verlh. Seit 28/IV. 1909. Gegr. 1890. (⌁ 70185, 79026, 79027. — TA.: Ullsteinhaus Wien. — ⌔ Wien 24846, 131198;

Budapest 18402; Prag 79646; Zagreb 40157; Warschau 190090.) Geschäftsf.: ⊛Alfred Remiz u. Karl Lahm. Verlag „Das Blatt der Hausfrau", „Die Dame", „Der heitere Fridolin", „Berliner Illustrierte Zeitung", „Uhu", „Koralle", „Querschnitt". a. *Ullstein A.-G.*

⊛**Ulmer, Eugen, Stuttgart,** Olgastr. 83. Verlag für Landwirtsch., Gartenbau u. Forstwissensch. Gegr. Jan. 1868. (🖃 25468. — TA.: Ulmer Buchhandlung Stuttgart. — Ⓦ†† Württemberg. Vereinsbank, Stuttgart; — 🖂 7463; Zürich 10178.) Inh.: ⊛Eugen Ulmer s. 1/VII. 1898 u. ⊛Richard Ulmer, s. 1/X. 1900. ⚓ *Koehler.*

⚷**Ulmer Musikhaus, Hans Kaim, Ulm** (Donau), Lange Str. 19. Musiksort. u. Verl. Seit 1/XII. 1914. Gegr. 1/VII. 1905. (8—8. — TA.: Musikhaus Kaim. — Ⓦ Gewerbebank, Ulm [Donau]. — 🖂 Stuttgart 24443.) Inh.: ⚷Frau Hedwig Kaim. w. *Junne.*

⊛**Ulmer Volksbuchhandlung, Ulm** (Donau), Sterngasse 11. Sorth. Gegr. 1914. (🖃 1196. — 🖂 Stuttgart 21728.) Inh.: Druckerei u. Verlag Donau-Wacht G. m. b. H., Ulm. Geschäftsf.: ⊛Fritz Grischkat. Unverlangte Sendungen verbeten. — Komm.: Stuttgart, Südd. Gross-Buchh. w.

Ulrich, Mitinh.: Hohenzollern-Buchh., Jahn & Ulrich, Berlin-Schöneberg.

Ulrich, Otto, Verlag, Heilbronn (Neckar), Gerberstr. 7. Verlag u. Buchdr. Spez.: Belletristische Literatur. Gegr. 1/I. 1927. (🖃 1402. — TA.: Ulrich Verlag. — Ⓦ Max Meyer, Heilbronn. — 🖂 Stuttgart 17545.) Geschäftsl.: Erich Kunter. Liefert direkt mit $^1/_2$ Portoberechnung (Faktur über Leipzig). Direkte Lieferung an Firmen, mit denen ich nicht in Rechnungsverkehr stehe, nur gegen vorherige Einsendung des Betrages oder unter Postnachnahme. Empfehle den Herren Verlegern meine leistungsfähige Buchdruckerei u. Buchbinderei. Kostenanschläge bereitwilligst. a. *Carl Emil Krug.*

⊛**Ulrich, Friedr., Buchhandlung, Buchdruckerei u. Verlag der Riedlinger Zeitung, Riedlingen** (Württ.). Buchh., Buchdr. u. Verl. der Riedlinger Zeitung. Buchh. gegr. 1882, Buchdr. gegr. 1714. (🖃 7. — 7—7. — TA.: Ulrich Riedlingen. — 🖂 Stuttgart 1008.) Inh.: ⊛Friedrich Ulrich. Verlag der Riedlinger Zeitung, gegr. 1714, Aufl. 3500. — Komm.: Stuttgart, Koch, Neff & Oetinger. w. *R. Hoffmann.*

⊛**Ulrich, Karl, Riesa,** Schliessfach 58. Verlag u. Sort. Gegr. 1/X. 1926. (🖃 138. — Ⓦ Riesaer Bank, Riesa. — 🖂 Dresden 7602.) w. *Brockhaus.*

⊛Ulrich, Anna: Wilh. Lohauss, Inh.: Anna Ulrich, Tilsit.

⊛⚷**Ulrich, Carl, & Co., Berlin**-Charlottenburg, Berliner Str. 76. Buch- u. Musikh. Gegr. 15/VIII. 1872. (🖃 Wilhelm 618. — 9—7. — Ⓦ†† Girokasse Nr. 101 der Stadt Berlin Konto Nr. 8259. — 🖂 Berlin 47514.) Inh.: Hans Ulrich u. ⊛⚷Walter Ulrich, s. 1/X. 1922. ⚓ w. *Fleischer.*

Ulrichs, Albert, Wien XIII, Anschützgasse 3. Verlags- u. Versandbh. Gegr. 13/XII. 1922.

Ulshöfer, Carl & Aug., Ludwigsburg, Osterholzallee 7 a/b. Verlh. u. Buchdr. Gegr. Jan. 1900. (🖃 622 — 🖂 Stuttgart 8615.) Inh.: Carl Ulshöfer, Mitglied des Ev. Buchhändlervereins. — Komm.: Stuttgart, Südd. Gross-Buchh. *Wallmann.*

⊛**Umbach, Julius, Verlag, Lörrach.** Verlh. Gegr. 15/X. 1925 in Kandern. (Ⓦ Südd. Disconto-Ges., Lörrach — 🖂 Karlsruhe [Bad.] 40792; Basel V/8385.) Inh.: ⊛Dr. Fritz Dorsch, s. 15/I. 1927. ⚓ a. *Volckmar.*

⊛Umbreit, G., Mitinh.: Fleischhauer & Spohn; Mitinh. u. Geschäftsf.: Süddeutsche Grossbuchh. G. Umbreit & Co.; Verlag Natur u. Kunst E. Bez & Co., Stuttgart.

Umbreit, G., & Co., Stuttgart siehe Süddeutsche Gross-Buchhandlung, Stuttgart.

Umělecká Beseda (Verein): Hudební Matice U. B., Prag.

Umlandt, Georg, Freiburg (Elbe). Buch-, u. Papierh. Zeitungsverlag, Buchdruckerei, Buchb. Gegr. 1/VII. 1878. (🖃 2. — TA.: Zeitung Freiburg Elbe. — 🖂 Hamburg 13313.) Inh.: Otto Wesseloh. w. *Maier.*

Umlauf, Th., Apolda, Karlstr. 1. Buch- u. Papierh. Gegr. 1/X. 1856. (🖃 293. — Ⓦ Konten bei allen Banken am Platze. — 🖂 Erfurt 2268.) Inh.: K. Umlauf sen., s. 1/XI. 1893 u. K. Umlauf jun., s. 1/II. 1924. ⚓ w. *Strøller.*

⊛Ummen, Ernst: Otto Buchholtz' Buchh. (Ernst Ummen), Höxter.

Unesma siehe Verlag Unesma G. m. b. H., Leipzig.

Ungár, Armin, Mitinh.: M. Klein jun., Arad.

Ungar, Adolf, Mitinh.: Księgarnia Literacka, Lemberg.

⊛Ungar, Dr. Fritz: Saturn-Verlag Dr. Fritz Unger, Wien.

⊛**Ungelenk, C. Ludwig, Dresden** 24, Chemnitzer Str. 59. Verlh. Gegr. 1/VII. 1887. (🖃 41464. — 🖂 Leipzig 4900; Basel V 7370; Budapest 30718; Prag 78418; S'Gravenhage 20151; Warschau 190706; Wien 130691.) ⚓ at. *Volckmar.*

⊛**Unger, Alfred, Verlag, Berlin** C 2, Spandauer Str. 22. Verl. Spez.: Freimaurerei. Verlag der „Bauhütte Zeitschrift für deutsche Freimaurerei" mit der Hausbeilage „Menschentum". Daneben: „Hartleibs Lohntabellen". Gegr. 1/X. 1893. (🖃 Merkur 3010—12. — Ⓦ Darmstädter u. Nationalbank, Dep.-Kasse Molkenmarkt. — 🖂 36198, Abt. „Bauhütte" 2634.) Inh.: ⊛Alfred Unger, s. 1/X. 1893. Novitäten u. Antiquar.-Kataloge von Freimaurer-Literatur unverlangt erwünscht. ⚓ *Volckmar.*

Unger, Otto: Verlag Junge Garde Inh. Otto Unger, Berlin.

Unger, Adolf, Buchhandlung (vorm. J. Pfeiffer), **Deggendorf.** Schliessfach 69. Buch-, Kunst-, Musik- u. Schreibwh. Gegr. 1/VIII. 1874. (Fernr. 117. — Postscheck München 50196.) Inh.: Câty Unger. Buchkarten u. Kataloge erbitte in 2 Exemplaren. w.

Unger, Victor, Görlitz, Bismarckstr. 31. Buchh. u. Antiq. Gegr. 1/VII. 1898. (Postscheck Breslau 18564.) Inh.: Paul Bretschneider. Unverlangte Sendungen verbeten.
⚓ w. *Fr. Foerster.*

Unger, Paul, Rodewisch. Sort.- u. Kunsth. Papierh. Gegr. 11/X. 1912. (Fernr. Auerbach i. V. 275. — Stadtbank Rodewisch [Girokasse]. — Postscheck Leipzig 37930.) Kataloge erwünscht. w. *Winter.*

Unger, Reg.-Rat Prof. Arthur W., Generaldir.: Elbemühl Papierfabriken u. graphische Industrie A.-G., Wien.

Unger, Franz: Franz C. Mickl, Buchhandlung u. Antiq. (Franz Unger), Wien.

Ungewitter, Rich., Stuttgart, Schottstr. 42. Verl.- u. Versandbh. Spez.: Körperpflege. Gegr. 1906. (Fernr. SA. 21594. — Postscheck 12224.) w.

Ungleich, E., Leipzig erloschen. Die Verlagswerke gingen an die Evangelische Buchhandlung, A.-G., Emmishofen (Schweiz) über. Auslieferung für Deutschland: Buch- und Kunstverlag Carl Hirsch, A.-G., Konstanz.

Unglenk, Emil: Rudolf Besser Nachf. (Inh. Emil Unglenk), Leipzig.

Unikum Verlag, Wurzen (Bez. Leipzig). In Konkurs s. 30/XII. 1926. [Vgl. Börsenbl. 1927 Nr. 3.] a. *Fleischer.*)

Union Deutsche Verlagsgesellschaft Zweigniederlassung **Berlin** SW 19, Krausenstr. 35/36 (am Dönhoffplatz). Verlh., Buchdr., Stereotypie. (Fernr. Zentrum 8792—8795. — April—September 1/2 8—4, Sbd. bis 1, Oktober—März 8—1/2 5, Sbd. bis 1 1/2. — TA.: Unionzweig Berlin. — Deutsche Bank, Dep.-Kasse H, Berlin; Kreditanstalt der Deutschen, Prag II. — Postscheck Berlin 809; Wien 156783; Zürich VIII 11019.) Inhaberin, Aufsichtsrat und Direktion wie bei der Stuttgarter Hauptfirma. Prokuristen der Zweigniederlassung Berlin: Arno Fritzsche, Erich Schumann u. Reinhold Wöppel. ⚓ at. *Union Dtsche. Verlges.*

„Union" Colmar siehe Librairie „Union", Colmar.

Union Deutsche Verlagsgesellschaft Zweigniederlassung **Leipzig** C 1, Hospitalstr. 10. (Fernr. 13817—39.) Inhaberin, Aufsichtsrat u. Direktion wie bei der Stuttgarter Hauptfirma.

Union Deutsche Verlagsgesellschaft, Stuttgart, Cottastr. 13. Verlh., Gross-Buchdr., Schriftgiesserei, Stereotypie, Galvanoplastik u. Grossbuchb. Hauptverlagsrichtung: Gemeinverständliche, Volkstümliche, Wissenschaftliche u. Schöne Literatur, Klassiker, Illustrierte Werke und Lieferungs-Ausgaben, Geographie, Länder- und Völkerkunde, Geschichte, Jugendschriften, Bilderbücher, Kalender, Körper- u. Gesundheitspflege, Kunst, Paedagogica, Photographischer Verlag, Schulbücher, Spiel u. Sport, Technologie, Unterhaltungs- und Fachzeitschriften. Gegr. 1/I. 1890. (Fernr. SA. 71951, 71952, 71953. — So. 7—12, 2—1/2 6, Wi. 8—12, 2—6, Sbd. bis 12 bezw. 1/2 1. — TA.: Unionverlag Stuttgart. — †† Reichsbank; Württ. Vereinsbank in Stuttgart; Wiener Bankverein in Wien. — Postscheck 17; Wien 145699; Zürich VIII 7765.) Inh.: Eine Aktiengesellschaft. Aufsichtsrat: Dr. Eduard v. d. Hellen, Stuttgart, Vors.; Dr. Albert Freiherr v. Schrenck-Notzing, München, stellvertr. Vors.; Kunstmaler Wilhelm Auberlen, München; Verlagsbuchh. Robert Kröner, Stuttgart; Bankdirektor Dr. Ferd. Bausback, Berlin. Direktoren: Julius Stitzel, Friedrich Lehmann, Gustav Feller, Dr. Herbert Beck, Stuttgart; Georg Springer und Dr. Erich Berger, Berlin. Stellvertr. Direkt.: Karl Maier, Berlin. Prokur.: Hugo Baumgärtner, Otto Pfeiffer u. Franz Stitzel, Stuttgart. Die Buchdruckerei beschäftigt 82 Buchdruck- u. Offsetmaschinen, 18 Setz- und Giessmaschinen, die Buchbinderei 138 Maschinen u. Pressen verschied. Art. Erstklassige Herstellung von Werkdruck aller Art, von Katalogen, Preislisten, Formularen, Plakaten usw. bei aufmerksamer u. billiger Bedienung. Spezialität: Nachdruck von älteren Werken ohne Neusatz in photo-mechanischer Ausführung und zwar sowohl in Originalgrösse, wie auch in vergrössertem oder verkleinertem Format bei vollendeter Wiedergabe. Verlagspersonal 122, Druckerei- u. Buchbindereipersonal 598 Mitarbeiter. Liefern an bekannte Firmen direkt mit 1/ Portoberechnung. — Komm.: Berlin, Union; Wien, Robert Mohr, Domgasse 4. at.
⚓ a. *Union Deutsche Verlagsgesellschaft.*

Union-Buchdruckerei G. m. b. H., Verlagsabteilung, Leipzig C 1, Wurzner Str. 9. Verlag, Buchdr. u. Buchbind. Gegr. 22/I. 1923. (Fernr. 66842. — Girozentrale Sachsen, Zweigstelle Leipzig-Reudnitz. — Postscheck 7581.) Geschäftsf.: Johannes Moltzen u. Theodor Fritsch d. J. Empfehlen den Herren Verlegern unsere leistungsfähige Buchdruckerei u. Buchbinderei. Kostenanschläge bereitwilligst.

Union-Druckerei und Verlagsanstalt G. m. b. H., Frankfurt (Main) 1, Gr. Hirschgr. 17. Verl. u. Sort. (Fernr. Hansa 7435—37. — Postscheck 529.) Geschäftsf.: Georg Pfeuffer.
w. *F. E. Fischer.*

Union-Lernmittel G. m. b. H., Berlin N 39, Sparrstr. 8. Gegr. 1/I. 1912. (Fernr. Moabit 9608. — 8—5, Sbd. 8—1. — Darmstädter u. Nationalbank. — Postscheck 12375.) Zweiggeschäft: **Stuttgart.** Ges.-Prokur.: Willy Peck u. E. Lünig. at. *Volckmar.*

Unionsbuchhandlung, Basel (Schweiz), Volkshaus Burgvogtei. Deutsche Adresse: Leopoldshöhe (Baden), Schliessfach 12. Sortbh. (Gegr. 1/VII. 1925. (Fernr. Birsig 6557. — Postscheck V/3928.) Inh.: Genossenschaftsbuchdruckerei, Basel. Geschäftsf.: Arnold Jeggli.

Geschäftsl.: Leo Wohler. Unverlangte Sendungen verbeten. Angebote aus d. Gebiete d. Sozialpolitik direkt erwünscht. a.w. *Fleischer.*

⊛„Unitas", Gesellschaft für Druck und Verlag, G. m. b. H., Bühl (Baden). Filialen in **Achern** (Baden) u. **Kehl** (Baden). Spez.: Katholische Gebet-, Gesang- u. Erbauungsbücher, Jugendschriften, Kalender, Schöne Literatur, Schulbücher, Spiele u. Bilderbogen für Kinder, Katholische Theologie. Gegr. 1892 in Achern. (☎ in Bühl 43 u. 343, in Achern 38. — So. 7—4, Wi. 8—5. — TA.: Unitas Bühlbaden. — Ⓜ††Vorschussbank, Bühl; Rheinische Creditbank, Bühl. — ⌔ Karlsruhe 896.) Inh.: G. m. b. H., s. 1897. Geschäftsf.: Direktor ⊛Anton Oser; Stellvertr. Geschäftsf.: Hermann Grimmer. Verlag des Acher u. Bühler Boten, Aufl. täglich über 10000 Exple., des Christl. Familienblattes, Aufl. wöchentlich über 20000 Exple., der Kath. Arbeiterzeitung, Aufl. wöchentlich 10000 Expl., der Badischen Lehrerzeitung, Aufl. wöchentl. über 1000 Expl., des Neuen Deutschen Volkskalenders, Aufl. jährlich ca. 200000 Exple. Anerkannt wirksame Insertions-Organe. Liefert direkt mit $^1/_1$ Portoberechnung (Faktur über Leipzig). — Komm.: Stuttgart, Koch, Neff & Oetinger.
⚓ at.w. *Koehler.*

Unitäts-Buchhandlung, Gnadau. Verl. u. Sortim. Gegr. Mitte des 18. Jahrhunderts in Barby, s. 1809 in Gnadau. (☎ Amt Schönebeck [Elbe] 2629. — TA.: Buchhandlung Gnadau. — ⌔ Magdeburg 1991.) Inh.: Deutsche Brüder-Unität. Geschäftsleiter: Johannes Bauer. Losungen und Losungskalender werden auch in Leipzig ausgeliefert. Zweiggeschäft in **Neuwied** (Rhein), Engerser Str. 74. Verkaufsniederlage d. Brüdergem. Sortiment. Bevollm.: Frl. Hanna Merian. a.w. *Wallmann.*

⊛♪„Universal-Edition" Actiengesellschaft, Wien I, Karlsplatz 6, Musikvereinsgebäude. Gegr. 15/VI. 1901. (☎ 51351, 51352. — TA.: Musikedition Wien; ABC-Code 5th Ed. — Ⓜ Zentral-Europäische Länderbank, Niederlassung Wien; Darmstädter u. Nationalbank, Leipzig. — ⌔ Wien 57557; Prag 500058; Leipzig 89133.) Geschäftsf. Mitglied d. Verwaltungsrates: ⊛♪Direktor Emil Hertzka. Ges.-Prokur.: Betty Rothe, Hugo Winter. = Liefern direkt mit $^1/_1$ Portober. (Fakt. über Leipzig). = Grosse musik. Kollektiv-Ausgabe der Klassiker, der hervorragendsten instruktiven u. bedeutender moderner Werke, Bühnenverlag u. Vertrieb. Musikverlag Otto Maass, Wien, seit Nov. 1918 Eigentum d. U. E., Musikverlag Albert J. Gutmann seit April 1920, Verlag der „Denkmäler der Tonkunst in Oesterreich". Verlag der „Musica Divina", Monatsschrift für Kirchenmusik u. der „Musikblätter des Anbruch". **General-Auslieferung für Deutschland: Fr. Hofmeister G. m. b. H., Leipzig.** ⚓ a.

Universal-Verlag „Favorit", Berlin W 9, Königgrätzer Str. 121. Musikverl. Gegr. 1/II. 1902. (☎ Zentrum 9396. — 9—7.) Inh.: Albert Kahn genannt Böhme. — Komm.: Wien, J. Blaha. a. *Hug & Co.*

Universal Verlag (H. Winkler), **Berlin-Halensee**, Joachim-Friedrich-Str. 26. Verl. u. Sort. (☎ Pfalzburg 7741. — Ⓜ†† Deutsche Bank. — ⌔ Berlin 141667.)
n. *Thomas Komm. Gesch.*

⊛Universitas Deutsche Verlags-Aktiengesellschaft (vorm. Gyldendalscher Verlag), **Berlin** W 50, Tauentzienstr. 5. Verlags-, Reise- u. Sortbh. Gegr. 18/IX. 1920. (☎ Steinplatz 15182 u. 3758. — TA.: Unideva Berlin. — Ⓜ Deutsche Bank, Dep.-Kasse NO. — ⌔ 108043.) Direktoren: ⊛Wolfgang Krüger u. Paul von Bergen. — Auslieferung f. Österreich: L. Heidrich, Wien; f. Schweiz: A. Tschoepe, Basel, Austr. 32. — Komm.: Stuttgart, Koch, Neff & Oetinger. ⚓ a. *Brauns.*

⊛Universitas Deutsche Verlags-Aktiengesellschaft: Gutenberg-Buchhandlung, Berlin.

⊛Universitätsbuchdruckerei und Verlagsbuchhandlung „Styria", Graz (Steiermark), Schönaugasse 64. Verleger des heiligen Apostolischen Stuhles. Verl. u. Sorth. Gegr. 1/III. 1870. Zweigniederlassungen in Altötting (Bayern), Judenburg, Knittelfeld, Leibnitz, Leoben, Mariazell, Schladming (sämtl. in Steiermark), Tamsweg (Salzburg) u. Wien. Inhaberin der Firma Anton Pustet, Buchdr. u. Verlagsbuchh. in Salzburg u. der Buchdruckerei „Gutenberg" in Graz. (☎ 2098. — 8—12, 2—6. — TA.: Styria Verlag Graz. — Ⓜ Steierm. Escomptebank, Graz. — ⌔ Wien u. Prag 7054; Budapest 34741; Leipzig 23555; Zürich VIII 5655; Laibach 20220; für Filiale in Altötting, München 35049.) Inh.: Der kathol. Pressverein. Generaldirektor: ⊛Dr. Franz Puchas u. Josef Tomala. Ges.-Prok.: Direktor Karl Gschwend. Verlag u. Sortiment führen getrennte Konten. — Komm.: Wien, Universitätsbuchdr. u. Verlbh. „Styria". w. *Volckmar.*

⊛Universitätsbuchdruckerei und Verlagsbuchh. „Styria", Graz: „Styria" Buchdr. u. Buchh., Altötting; Anton Pustet, Salzburg.

⊛Universitätsbuchdruckerei und Verlagsbuchhandlung „Styria", Wien I, Dominikanerbastei 4. Buch-, Kunst- u. Musikalienhandlung. Zweigniederlassung der Universitäts-Buchdruckerei und Verlagsbuchhandlung „Styria" in Graz. Spez.: Kathol. Theologie, Pädagogik. Gegr. 1/I. 1907. (TA.: Styria Verlag Wien I. — ⌔ Wien 87995; Budapest 21683; Leipzig 90132.) Inh. u. Dir.: wie beim Grazer Hauptgeschäft. Wählt selbst.
w. *Volckmar.*

Universitätsbuchhandlung (handelsger. Librairie de l'Université), **Hans Graf, Freiburg** (Schweiz), Rue de Romont 16. Sort., Verlag, Antiquariat. Seit 25/VI. 1926. Gegr. 1905. (☎ 518. — Ⓜ Schweiz. Volksbank, Freiburg. — ⌔ für Deutschland: Leipzig 8083; für die Schweiz: Freiburg II a 163.) — Komm.: Paris, Agence générale de Librairie et de Publications; Stuttgart, Koch, Neff & Oetinger.
Fleischer.

⊛Universitäts-Buchhandlg. Franz Coppenrath, Münster (Westf.). Spez.: Geschichte, Geographie, Kunstwissensch., Medizin, Exakte Naturwiss., Rechts- u. Staatswiss. Seit 1805. Gegr. 1768. (☎ 311. — Disconto-Gesellschaft. — Dortmund 1575.) Inh.: ⊛Franz Coppenrath, s. März 1899 u. Josef Coppenrath, s. Jan. 1909. Prokur.: Ferd. Hamann u. Theodor Mühlenbein. Führt f. Verlag u. Sort. getrennte Conti. Gebetbücher u. ältere Artikel nur vom Verlagsort. — Unverlangte Nova u. ältere Artikel gehen unter Spesenberechnung zurück. Antiquar.-Kataloge in 1facher Anzahl erbeten. at.w. *Fleischer.*

⊛Universitätsdruckerei H. Stürtz, A.-G., Würzburg, Friedhofstr. 1. Buchdruckerei, Notenstich u. -Druck, Galvanoplastik, Lithographische Anstalt, Offsetdruckerei, Photographie, Buchbinderei, Verlagshandlung. Seit 24/IV. 1909. Gegr. 1830. (☎ 2111, Direktion 4454. — ½8—12, 2—6, Sbd. ½8—1. — TA.: Stürtzdruckerei Würzburg. — Bayr. Vereinsbank, Fil. Würzburg; Reichsbank-Girokonto. — Nürnberg 5218.) Vorstand: ⊛Kommerzienrat Rudolf Leonhardt. Ges.-Prokur.: Louis Thiede u. Eugen Schäflein. Direkte Lieferung an Firmen, mit denen wir nicht in Rechnungsverkehr stehen, nur unter Postnachnahme. at. *Volckmar.*

⊛Universitätsverlag von Robert Noske, Leipzig C 1, Hospitalstr. 22. Gegr. 1/I. 1914 in Borna. (☎ 19996. — 17330.) Inh.: ⊛Curt Robert Noske u. Dr. jur. Johannes Fritz Noske.

⊛Universitäts-Verlag Wagner G. m. b. H., Innsbruck, Maria-Theresien-Str. 29. Gegr. 1554. (☎ 1186/VI. — TA.: Wagnerverlag. — Wien 47893; Berlin 40921; Prag 500735; Zürich VIII 10431; Triest 11/1495.) Geschäftsf.: ⊛Günther v. Grothe. Prokur.: Ludwig Ficker. Inhaber des Brennerverlages u. des Musikalienverlages Joh. Gross, S. A. Reiss. **Nicht verwechseln mit der Wagnerschen Universitäts-Buchhandl., Innsbruck.** — Komm.: Wien, Arnold. *Cnobloch.*

⊛Universitätsverlag Wagner G. m. b. H.: Brenner-Verlag, Innsbruck.

***Universum Book Export Co., Inc., NewYork** City, 152 West 42. Street. Export aller amerikan. Bücher, Zeitschriften u. Zeitungen. Spez.: Komplette alte Jahrgänge von Zeitschriften, Korrespondenz deutsch. Gegr. Dez. 1925. (TA.: Univerbook, New York. — ADCA, Leipzig; Hamilton Natl. Bank, New York City.) Präsident: William Luckmer. Secretary u. Manager: *Bonar Souchay. Vertreter für Deutschland: Paul A. Judersleben, Leipzig, Querstr. 2b. (☎ 23970).

Universum-Film Aktiengesellschaft: Illustrierte Film-Woche G. m. b. H., Berlin.

Universum Verlags-A.-G., Basel (Schweiz). Musik.-Verlag. Gegr. 1/X. 1919. Geschäftsf.: C. M. Roehr. Alleinauslieferung Berlin W 5, Olivaer Platz 7. *Hofmeister G. m. b. H.*

Unkel, Gebrüder, Dortmund, Brückstr. 45. Buchh. u. Zeitungsvertrieb. Filialen: Kiosk Burgtor — Hansastr. 3. Gegr. 14/VII. 1904. (☎ 9872). w. *Maier.*

Unselt, Martin, Markranstädt. Buch- u. Paph. (☎ 59.) w. *Busch.*

Unselt & Wolscht, Hannover, Knochenhauerstr. 1. Grossbuchh. Gegr. 1/VII. 1919. (23078.) Inh.: Joh. Unselt. w.

⊛Unterberger, Franz, Feldkirch (Vorarlberg). Verlag. Gegr. 15/V. 1896. Sortiment s. Wagner'sche Buchh. (F. Unterberger) in Feldkirch. (☎ 82. — München 51472; Wien 49003.) — Komm.: Wien, R. Lechner & Sohn. *Wagner.*

⊛Unterberger, Franz: Wagner'sche Buchh. (Franz Unterberger), Feldkirch.

Unterberger, Franz, Innsbruck. Kunst-, Buch-, Musik- u. Landkh. (Wien 15277.)

⊛Unterberger, Franz, Lindau i. Bodensee. Sortbh. Gegr. 1/IV. 1903. (Städt. Sparkasse, Lindau. — München 9720.) Inh.: ⊛Johann Georg Paulus, s. 1/IV. 1923. w.

⊛Unverdorben, Leopold: Kölner Lehrmittelanstalt Hugo Inderau, Köln; Deutsches Lehrmittel-Haus G. m. b. H., Düsseldorf.

*Unwin, Stanley, Managing Director: George Allen & Unwin Ltd., London.

Unwin, T. Fisher, London E. C. 4, Fleet Street 154. Verlh. Gegr. 29/III. 1882. Inh.: Ernest Benn Ltd. Zweigniederlassung in **Leipzig** C 1, Königstr. 9—11. a. *Wagner.*

Upmann, F., Celle, Poststr. 4. Musik.- u. Instrumh. Seit 1900. Gegr. 1854. (☎ 295. — Darmstädter u. Nationalbank. — Hannover 14231.) Inh.: Friedrich Upmann, s. 1900. w. *André.*

⊛Uppenborn, H., Clausthal, Goslarsche Str. 38. Buch-, Kunst- u. Musikh. Spez.: Bergbau. Gegr. 2/X. 1868. (☎ 4. — TA.: Kühle Clausthal. — Hannover 23438.) Inh.: ⊛Arthur Kühle, s. 1/VII. 1911. Erbittet Nova in Berg- u. Hüttenmännischer Literatur. a.w. *Kommissionshaus.*

⊛Urania-Bücherstube des Volksbildungshauses Wiener Urania, Wien I, Uraniastr. 1. Sortim., Antiq. Gegr. Dez. 1922. (☎ 47525 Serie. — TA.: Urania Bücherstube. — Österreichische Kreditanstalt für Handel u. Gewerbe. 102041.) Inh.: Volksbildungshaus Wiener Urania. Geschäftsl.: ⊛Rudolf Braumüller. w. *Volckmar.*

Urania-Verlags-Ges. m. b. H., Jena, Spitzweidenweg 7. Gegr. 1924. (☎ Sammelnr. 3657. — TA.: Uraniaverlag. — Stadtbank, Jena. — Erfurt 8638; Basel V 7174; Danzig 23; Prag 78528; Saarbrücken 4017; Wien 55742.) Geschäftsf.: Kurt Jahn. a. *Fr. Foerster.*

⊛Uranus-Verlag Max Duphorn, Bad Oldesloe. Spez.: Astrologie, Okkultismus. Gegr. 1/II. 1921. (Lübecker Privatbank, Dep.-Kasse

Bad Oldesloe. — Hamburg 41596.) Verlag der „Astralen Warte“ u. der Werke von A. Frank-Glahn. **Einzelauslieferung nur in Leipzig.** a. *Fleischer.*

Urban, Dr. h. c. Eduard, u. Dr. h. c. Karl Urban: B. Behr's Buchh.; Oscar Rothacker, Buchh. u. Antiq. (Urban & Schwarzenberg), Berlin.

Urban, Adolf, Dresden-A., Wilsdruffer Str. 21. Buchh. Seit 1/VII. 1885. Gegr. 1/X. 1849. (21770. — 8—7. — TA.: Adolf Urban. — Dresdner Bank; Deutsche Bank, Dep.-Kasse A.; Stadtgirokonto, Dresden. — 1067.) Inh.: Richard Frauendorf, s. 1/IV. 1903.
⚓ w. *Cnobloch.*

Urban, Hermann, Rostock, Hopfenmarkt 17. Buchhdlg. u. Antiq. Gegr. 25/X. 1902. (Hamburg 45240.) w. *Strelier.*

Urban, Theodor, Christliche Buchhandlung, Striegau. Verl.- u. Sorth. Seit 1/IV. 1907. Gegr. 1/IX. 1900. (Stadtbank, Striegau. — Breslau 2714.) w.

Urban & Schwarzenberg, Wien I, Mahlerstr. 4, u. **Berlin** N 24, Friedrichstr. 105 b. Verlag u. Sortiment für Medizin u. Naturwissenschaften. Seit 1/VII. 1898. Gegr. in Wien 1/XII. 1866. (in Wien: 72106 u. 78017. — 8—6, — in Berlin: Norden 824, 825, 826. — 1/2 9—1/2 5. — TA.: Urban Schwarzenberg, Wien. — in Berlin Disconto-Gesellschaft. — Wien 26754; Prag 26754; Budapest 9981; Warschau 190184; Agram 40061; Zürich 9605; Berlin 476.) Inh.: Dr. h. c. Karl Urban in Wien u. Dr. med. h. c. Eduard Urban in Berlin seit 1/VII. 1905. Prokur. der Berliner Firma: Georg Eichstaedt. Ges.-Prokur.: Hans Grönland u. Helmut Otto. Prokur. der Wiener Firma: Carl Fr. Ahlgrimm. Ges.-Prokur.: Heinr. Dostal. Direkte Postsendungen aus beiden Orten nach unseren Verkehrsbestimmungen. An nicht mit uns in Rechnung stehende Firmen liefern wir nur gegen Voreinsendung des Betrages. Die Verrechnung des Verlags, mit Ausnahme der in Berlin erscheinenden Zeitschriften, erfolgt von seiten unseres Wiener Hauses.
Vollständiges Auslieferungslager des Verlags in Wien und Berlin.
⚓ *Für Wien: Brockhaus; für Berlin: Cnobloch.*

Urbánek, Mojmír, Prag [Praha] II, Jungmannova 34, Mozarteum. Musikverl., Sort., Antiq., Klavierh., Gramophone, Konzertdir., Konzertsaal „Mozarteum“ (400 Personen), Notendruckerei (Dir. Jos. Kal. Urbánek, 43576), Musik-Zeitschrift „Dalibor“. Gegr. 30/III. 1901. (23006 u. 24584. — TA.: Mozarteum Prag. — Prag 57768.) Inh.: Mojmír Urbánek jun. u. Iška Urbánkova. Prokur.: Božena Svobodova. = Liefert direkt mit 1/1 Portoberechnung oder über Leipzig durch Kommissionär. = Übernimmt Kommissionen u. Auslief. Arrangements von Konzerten. Hauptwerke des Musikverlags: Kompositionen von Smetana, Foerster, Suk, Novák, Řihovský vollständig. Böhmisches und slavisches Sortiment mit höchstem Rabatt.
⚓ at.w. *Hug & Co.*

***Urbánek, Fr. A., a synové** (Fr. A. Urbánek & Söhne), **Prag** [Praha] II, Národní třída 4 neben dem böhm. Nationaltheater. Böhm. Buch-, Kunst- u. Musikalienhandlung, Verlag u. Sortiment. Gegr. Nov. 1872. (43564. — TA.: Knihkupec Urbánek Prag. — Wien u. Prag 4298.) Inh.: * Vladimír Urbánek. Prokur.: Luise Veit. Hauptwerke des Musikverlags: Kompositionen B. Smetana's u. Zd. Fibich's (vollständig). Böhm. Musiksortiment billigst. Direkte Lieferung mit 1/1 Portoberechnung nur an bekannte Firmen, sonst über Leipzig durch Komm. w. *R. Forberg.*

Urbanus-Buchhandlung, G. m. b. H. (Heinrich Poertgen Nachf.), **Buer** (Westf.), Hochstr. 52. Religiöse, schöngeist. u. wissensch. Literatur. Seit 1/X. 1924. (Horst-Emscher 629. — Städtische Sparkasse, Buer [Westf.]. — Essen 6198.) Geschäftsf.: Felix Post u. Bernh. Füchter. Geschäftsleiter: Heinr. Bohr.
w. *Fernau.*

Urban-Verlag, Freiburg (Breisgau), Hansastr. 2. Spez.: Kunstwissenschaft. Gegr. 1/IV. 1923. (2058. — TA.: Urbanverlag Freiburg. — Rheinische Creditbank, Fil. Freiburg [Br.]. — Karlsruhe [Baden] 41130; Wien 105073). Inh.: Helene Mayer.
a. *Fleischer.*

Urlaub, Adolf, Weissenfels, Saalstr. 17. Buch-, Kunst-, Musik.- u. Paph., Verl. Eintrittskartenverkauf für die Vorstellungen des deutschen Nationaltheaters in Weimar. Vertreter der Hamburg-Südamerikan. Dampfschiffahrtsges. Hamburg für die Bezirke Weissenfels u. Naumburg a. S. Seit 9/III. 1909. Gegr. 9/VII. 1853. (530. — †† Weissenfelser Bankverein. — Leipzig 26781.) Unverl. Sendungen gehen mit Spesennachn. zurück.
⚓ at.w. *Kommissionshaus.*

Urmann, Marie: Zentralbuchh. vorm. P. Walter's Buchh. (Inh. M. Urmann), Gardelegen.

Urquell-Buchhandlung Gertrud Reupsch, Mühlhausen (Thür.). Seit 1/VI. 1926. Gegr. 1/I. 1920. (1094. — TA.: Urquell. — Oberdorlaer Bank, Oberdorla. — Erfurt 3055.) Unverlangtes verbeten. ⚓ w. *Volckmar.*

Urquell-Verlag Erich Röth, Flarchheim (Thüringen). Verlag u. Versandbh. Gegr. 1/IV. 1921. (TA.: Urquell. — Oberdorlaer Bank. — Erfurt 14823.) ⚓ a. *Volckmar.*

Ursano G. m. b. H.: Verlag für Heilkunde, Berlin.

Ursin's Nachfolger, Georg Chr., Kopenhagen siehe Gyldendalske Boghandels Sortiment, Kopenhagen.

Ursinus, Oskar: „Flugsport“ Oskar Ursinus, Frankfurt (Main).

Urspruch, H. W., Buchhandlung, Corbach. Buch-, Kunst-, Musik.-, Pap.- u. Schreibmath. Gegr. 1/I. 1873. (128. — Frankfurt [M.] 19882.) Inh.: Frau Charlotte Müller geb. Urspruch. w. *Cnobloch.*

Ury Gebrüder, Leipzig C 1, Königsplatz 15/16. Warenhaus. Abtl. Buch- u. Musikh. (Fernr. S.-Nr. 70941 — 8—½7. — Deutsche Bank, Fil. Leipzig. — Amt 51492.) Inh.: Jul. Ury u. Moritz Ury. Geschäftsf.: Fritz Herz.
w. *Herbig.*

Uschner, Alfr., Kamenz (Sachsen). Buch-, Musik.- u. Paph. Gegr. 1/V. 1891.
w. *Streller.*

U.S.E. Verlags-, Sortiments- u. Kommissions-Buchhandlung G. m. b. H., Leipzig C 1, Waldstr. 66. Gegr. 7/XII. 1921. Geschäftsf.: Werner Voigt. n.

Usinger, Karl, Geschäftsf.: Kirchheim & Co., G. m. b. H., Mainz.

Uslar's Hofbuchh., Georg, Inh. Rudolf Koeppel, Bad Pyrmont, Brunnenpl. 2. Seit 1/V. 1914. Buch- u. Musikh., Antiq., Leihb. Musikinstr., Konzert- u. Vortragsagentur, Anzeigenvermittlg. Gegr. Okt. 1811. (Fernr. 480. — Waldecker Bank A.-G. — Amt Hannover 48659.) Unverlangtes geht mit Spesennachnahme zurück.
Fleischer.

Utermann, W., Dortmund. Kunsth., Kunstverlag u. Gemäldeausstellg. Gegr. 1853. Inh.: Carl Utermann, s. 13/V. 1894.

Utopia Buchhandlung und Antiquariat Freyer & Co., Berlin W 15, Kaiser-Allee 209. Gegr. 15/III. 1923. (Fernr. Pfalzburg 1417. — Commerz- u. Privat-Bank, W 15, Kaiser-Allee 211. — Amt 80441.) Inh.: Dr. Kurt Freyer.

Utpott, Erich, Mitinh.: Rotermund & Co., São Leopoldo, Staat Rio Grande do Sul (Bras.).

Utsch, A. E., Buch- und Kunsthaus, Berlin-Schöneberg, Motzstr. 25. Sort. u Antiquariat. Verlag. Gegr. 15/IX. 1926. (Fernr. Westend 3582. — TA.: Utsch Charlottenburg 5. — Stadtsparkasse 103, Berlin-Charlottenburg 5, Kantstr. 85. — Amt 159269.) Inh.: Adalbert Eugen Utsch. Antiquariatskataloge direkt erbeten. w. *Volckmar.*

Uttech, Paul, Cottbus, Kaiser-Friedrich-Str. 127. Buch- u. Kunsth. Seit 1/VII. 1893. Gegr. Okt. 1859. (Fernr. 1796. — Stadtgirokasse, Cottbus. — Amt Berlin 91267.)
w. *Fleischer.*

Uttenweiler, Andreas, Furtwangen. Buchdr., Buch- u. Schreibwh. Gegr. 1/VII. 1902. (Fernr. 85. — TA.: Uttenweiler.) w. *Maier*

Uvachrom-Akt.-Ges. für Farbenphotographie, München 16, Theresienstr. 75. Kunstverlag, Farbenphotographische u. Photochemische Werke. Gegr. 1/I. 1922. (Fernr. 597211. — Bayer. Hypotheken- u. Wechselbank, München, Fil. Augusten-Theresienstr. — Amt 17070.) Direktor: Ludwig Preiss.

Uexküll, B. Freiherr von, Geschäftsf.: Baltischer Verlag u. Ostbuchh. G. m. b. H., Berlin.

Uystpruyst, Ch. A., Löwen [Louvain] (Belgien). Buchh., Librairie Universitaire, Imprimerie des Trois Rois. (Fernr. 594. — La Banque Populaire. — Amt Bruxelles 37460.)
w. *Brockhaus.*

Uyttenbroeck, Wed. H. H., Venlo (Niederlande), Lomstraat 12. Buch- u. Paph., Buchdr. u. Buchb. Gegr. 1838. (Fernr. 85. — 8 früh bis 9 abends. — Berger's Bank.) Inh.: H. Lebesque. at.w. *L. Naumann.*

Uzarski, Wladyslaw, Rzeszów (Polen). Buch- u. Musikh., Verlbh. Seit 1914. Gegr. 1848. (Fernr. 133 A. 133 B. — TA.: Uzarski Buchhandlung Rzeszów. — Amt Krakau 400429.) — Komm.: Paris, La Maison du Livre français; Wien, Lechner & Sohn. w. *Kittler.*

Uzielli, Mario, Buch- u. Kunsthandlung, Antiquariat, Frankfurt (Main) 1, Schillerstr. 15. Gegr. 1/IX. 1880. (Fernr. Hansa 1799. — ½9—7. — J. Dreyfus & Co. — Amt 16316.) Prokur.: Hans Bütow. Antiquariats-Kataloge über deutsche u. französische Literatur, Kunst u. Bibliophiles in 2facher Anzahl direkt erbeten.
Fleischer.

V.

⊛Vaegler, Robert: Rackhorst'sche Buchh., Osnabrück.

Vagts, Arthur, Mitinh.: J. Vetterli, Buxtehude.

Vahl, W., (M. Kohlschmidt's Nachf.), **Friedeberg** (Neumark). Buch-, Kunst-, Musik.- u. Paph. Seit 24/X. 1906. Gegr. im April 1888.
w. *Fr. Foerster.*

Vahle, W., Rietberg. Buch-, Kunst-, Musik.- u. Lehrmh. verb. m. Schreibmath., Buchb. u. Buchdr. Gegr. 1/I. 1875. (Neuenkirchen, Krs. Wiedenbrück 115. — Hannover 6949.) Inh.: Heinrich Bleckmann.
w. *Kommissionshaus.*

⊛**Vahlen, Franz, Berlin** W 9, Linkstr. 16. Verlh. Spez.: Rechts- u. Staatswiss. Gegr. 1/I. 1870. (Lützow 6772. — So. 8—4, Wi. 9—5. — Deutsche Bank, Dep.-Kasse C. — 43309.) Inh.: Eine Kommanditgesellschaft. Pers. haft. Gesellschafter: Frau Agnes Gebhardt, s. 6/V. 1917 u. ⊛Dr. h. c. Heinrich Heise, s. 1/I. 1921. at. *Wagner.*

⊛**Vajna, Dr. Georg, & Co., Budapest** IV, Váczi-utca 28. Buch-, Musik.- u. Paph. (10241. — Britisch-Ungarische Bank, Budapest, Fil. Kristóf-tér. — 42790). Inh.: *⊛Dr. Georg Vajna. w. *Breitkopf & Härtel.*

*Valcarenghi, Renzo, Geschäftsl.: G. Ricordi & Co., Mailand.

⊛**Valentin, Dr. Ernst, Verlag, Berlin** SW 11, Möckernstr. 144. Verlag für Technik u. Wirtschaft. (Hasenheide 1701, 1702. — TA.: Valentinverlag. — 3065.)
at. w. *Cnobloch.*

Valett, W., & Co., Bremen, Rutenstr. 14. Buch-, Kunst- u. Verlagsbuchh. Gegr. Okt. 1856. (Hamburg 12670.)

Vállas, Ludwig, Direktor: Franklin Társulat, Ung.-lit. Anst. u. Buchdr. A.-G., Budapest.

Vancso, Olga, Lustenau (Vorarlberg), Schillerstr. 13. Buch- u. Schreibwh.

⊛**Vandenhoeck & Ruprecht, Göttingen.** Verlh., Exportbuchh. Gegr. 13/II. 1735. (3683. — ††† Reichsbank; Spark. d. Landkr. Göttingen. — Hannover 6729.) Inh.: ⊛Dr. Wilh. Ruprecht, ⊛Gust. Ruprecht u. Kap.-Lt. a. D. Karl Ruprecht. Prokur.: Emil Arnold ⊛Günther Ruprecht. Dissert., Zeitschriften u. alter Verlag nur in Göttingen. ⚓ at. *Fleischer.*

Vandré, Frank, Berlin-Schmargendorf, Doberaner Str. 4. Verlag u. Versand-Buchhandlung. Gegr. 28/VIII. 1925. (Uhland 2670. — Direction der Disconto Ges., Dep.-Kasse, Berlin Schmargendorf. — Berlin 151617.) at. w. *Volckmar.*

⊛**Vangerow, L. v., Bremerhaven.** Verlh. Spez.: Exakte Naturwiss. Seit 15/II. 1855. Gegr. 15/II. 1852. (956. — Fr. Probst & Co., Bremerhaven. — Hamburg 21149.) Inh.: ⊛A. v. Vangerow, s. 1/III. 1892. ⚓ a. *Koehler.*

Vanselow, E.: Schulhaus-Verlag, Berlin-Charlottenburg.

Vanselow, Karl: Die Schönheit, Buch- u. Kunsthandlung, Karl Vanselow, Berlin.

Vanselow, Richard, vorm. W. Seick, Körlin (Persante). Buch- u. Papierh., Buchb. u. Journalz. Seit 1/VII. 1900. Gegr. 1864.
w. *Schneider.*

Varekamp & Co., Medan (Sumatra). Buch-, Pap.- u. Kunsth. Gegr. 1893. Einkaufsstelle: Varekamp & Co., Amsterdam, Vondelstraat 60. (22468.) Direktor: Ant. P. Varekamp, Medan.
Koehler & Volckmar A.-G. & Co., Abtl. Ausland.

⊛Vári, Desiderius, Direktor: „Széchenyi" Buchhandlung, Budapest.

„Varia-Verlag" Arnold & Wilhelm Schlesinger, Berlin SW 29, Gneisenaustr. 66. Kunstverlag. Kunst- u. Buchverlags-Auslieferungen. Gegr. 1/X. 1925. (Hasenheide 7162. — 32494.)

⊛Varnay, Dezsö, Direktor: Szeged Städtische Druckerei- u. Buchverlags-A.-G. vormals L. Várnay, Szegedin.

Varsanyi, Géza, Mitinh.: Mentor-Buchh., Budapest.

Vasić, Z. & V., Agram [Zagreb] (Jugoslav.), Akademieplatz 8. Buch-, Kunst- u. Musikh. Gegr. 15/IX. 1918. Inh.: Veljko Vasić u. Radoslav N. Horvat — Komm.: Wien, R. Lechner & Sohn.
w. *Koehler & Volckmar A.-G. & Co., Abt. Ausland.*

⊛**Vaterländische Verlags- u. Kunstanstalt, Berlin** SW 61, Johanniterstr. 4/5. Gegr. 1/VIII. 1883 unter Buchh. der Berl. Stadtmission. (Sammelnummer F 6, Baerwald 5701. — So. 8—4, Sbd. 8—2, Wi. 8—5. — Deutsche Bank, Dep.-Kasse O.; Deutsche Volksbank Berlin; Commerz- u. Privatbank, Wechs.-Kasse O., Berlin. — 718; Basel V 6274.) Abt. I.: Buchhandlung der Berliner Stadtmission, Sortiment. Abt. II.: Kunstanstalt für Kirchenausstattungen. Abt. III.: Buchdruckerei und Buchbinderei. Abt. IV.: Ernst Röttgers Verlag. Abt. V.: Hochweg-Verlag. Abt. VI: Reichsbote G. m. b. H. Gegr. 30/VI. 1873. Verlag und Formulare für die Pfarrämter. Inh.: Verein für Berl. Stadtmission, s. 20/VII. 1903. Geschäftsleiter für alle Abteilungen: ⊛Wilhelm Neumann. Prokur.: Max Bartos.
⚓ a. *Wallmann.*

⊛Vaterländische Verlags- u. Kunstanstalt: Hochweg-Verlag, Berlin.

⊛Vaterländischer Buchversand, Leipzig O 27, Eichstädtstr. 17. Buchversand. Gegr. 1/VII. 1925. (Fernr. 64181. — Postscheck 55898.) Inh.: ⊛Gustav Pritz. Prokur.: Johannes Otto Kramer. w.

Vaterländischer Buchvertrieb Thankmar Rudolph, Leipzig C 1, Gerichtsweg 16. Reisevertrieb vaterländ. u. national. Prachtwerke. Gegr. 1/XII. 1925. (Fernr. 22477. — Ⓜ Commerz- u. Privat-Bank, Filiale Leipzig, Wintergartenstr. 16, Dep.-Kasse O. — Postscheck 50080 u. 62322.) Geschäftsl.: Wilhelm Körner. w.

⊛Vaterländischer Verlag F. u. W. Schneider, Halle (Saale), Magdeburger Str. 66 II. Verlag des „Der alte Dessauer". Gegr. 1/IX. 1924. (Fernr. 28735. — Ⓜ H. F. Lehmann, Halle [Saale], Dep.-Kasse, Magdeburger Str. 68. — Postscheck Leipzig 80900.) Inh.: ⊛Fritz Schneider. n. *O. Klemm.*

Vaterländischer Verlag Dr. Wilhelm Striem, Berlin-Wilmersdorf, Mecklenburgische Str. 20. Gegr. 1/VIII. 1914. (Postscheck Dr. Wilhelm Striem, Berlin Nr. 127435.) at. *Hartmann.*

Vaterländischer Verlag C. A. Weller, Berlin SW 68, Lindenstr. 71/72. Gegr. 1/V. 1903. (Fernr. Dönhoff 9801 u. 9802. — Ⓜ Commerz- u. Privat-Bank, Berlin u. Filiale Danzig; Allgem. Deutsche Credit-Anstalt, Leipzig; Gebr. Röchling Bank, Saarbrücken; Schweizerische Kreditanstalt, Zürich; Reichenberger Bank Fil. d. Böhm. Union-Bk. Reichenberg; Svenska Handelsbanken, Stockholm; Den Danske Landmandsbank, Kopenhagen; Amsterdamsche Bank, Amsterdam. — Postscheck Berlin 72678; Wien B 156249.) Inh.: Carl Weller. w.

⊛Vaternahm, Julius, Frankfurt (Main) 1, Hauptbahnhof. Eisenbahnbuchh. Gegr. 1/IV. 1869. (Fernr. Spessart 604. — Postscheck 56033.) Inh.: ⊛Julius Vaternahm, s. 1/I. 1918 u. Otto Vaternahm. ⚓w. *Cnobloch.*

⊛Vay, Konrad D., Bad Kissingen, Ecke Ludwig- u. Prinzregentenstr. Buch- u. Kunsth., Leihb., Verlag. Gegr. 1/IV. 1912. (Fernr. 584. — Ⓜ Bayer. Vereinsbank, Fil. Kissingen. — Postscheck Nürnberg 14205.) ⚓w.

VDI-Verlag G. m. b. H., Berlin NW 7, Dorotheenstr. 40. Buch- und Zeitschriftenverlag des Vereines Deutscher Ingenieure. Gegr. 1/I. 1924. (Fernr. Merkur 3126, 3127, 4483, 4484, 5460, 6104, 6171, 7454. — Verlag: 8—3/4 5, Sbd. 8—1. — TA.: Ingenieurverlag Berlin. — Ⓜ Dresdner Bank, Dep.-Kasse F, Berlin SW 19, Spittelmarkt 3—4; Darmstädter- u. Nationalbank, Dep.-Kasse 15, Berlin SW 19, Kommandantenstr. — Postscheck 102373.) Geschäftsf.: Dr.-Ing. Eh. W. Hellmich u. Prof. Dr.-Ing. Eh. C. Matschoss. Prokur.: E. Dulk. **Auslieferung nur vom Verlagsort.** *Volckmar.*

VDI-Verlag G. m. b. H., Abteilung Sortiment (VDI-Buchhandlung), **Berlin** NW 7, Friedrich-Ebert-Str. 27 Ingenieurhaus. (Fernr. Mercur 6171. — Postscheck 16735.) Zweiggeschäfte: NW 7, Neue Wilhelmstr. 4 (Fernr. Zentrum 3501.) Gegr. 1/I. 1924. Nähere Angaben siehe oben. Unverlangte Sendungen verbeten. *Volckmar.*

Vechtaer Druckerei und Verlag G. m. b. H., Vechta, Markt. Gegr. 1894. Zeitungs- u. Buchverlag. (Postscheck Hannover 7908.) Geschäftsf.: Albert Sommerfeld.

Vechtaer Druckerei u. Verlag G. m. b. H.: St. Georgs Buch- u. Kunsth., Vechta.

Veduka Buchhandlung (vorm. Keller & Co.), **Dillingen** (Donau). Seit 1/VII. 1922. Gegr. 18/XI. 1911. (Fernr. 6 u. 120. — Ⓜ†† Städt. Sparkasse Dillingen. — Postscheck München 34927.) Inh.: Vereinigte Druckereien, Kunst- u. Verlagsanstalten A.-G. Geschäftsf.: Karl Wohlhüter. — Komm.: Stuttgart, Koch, Neff & Oetinger. ⚓ *Wagner.*

⊛Vehse, Robert, vorm. Franzen & Grosse, Stendal, Brüderstr. 22. Seit 1/I. 1910. Gegr. 4/XI. 1779. (Fernr. 571. — Ⓜ Vereinsbank, Stendal. — Postscheck Berlin 32099.) ⚓w. *H. Schultze.*

Veit, Friedrich, Düsseldorf, Karolingerstr. 27. Musik.-Verlag. Gegr. 1/X. 1894. a.w. *Borggold.*

⊛Veit, Otto, Nachf. Erich Erdmann, Borna (Bz. Leipzig). Buch-, Kunst-, Musik.- u. Paph., Leihb. u. Verlag. Seit 1/IV. 1920. Gegr. 1/I. 1857. (Fernr. 264.) w. *Brauns.*

Veit & Comp. siehe Walter de Gruyter & Co., Berlin u. Leipzig.

Veith'sche Buchhandlung, C., Donauwörth, Reichsstr. 388. Buch-, Kunst- u. Musikh. Seit 1/IV. 1919. Gegr. 1734. (Fernr. 31. — Ⓜ†† Bayer. Staatsbank, Augsburg; Donaubank A.-G., Donauwörth — Postscheck München 6072; Wien 145941; St. Gallen IX 796; Prag 79065.) Inh.: Frau Wally Raab Wwe. — Komm.: Stuttgart, Koch, Neff & Oetinger. w. *Haessel.*

⊛Veith, Alois, (Bücherstube Veith), **Grulich** (Böhmen). Versandbh., Musikh. u. Antiq. Reisebuchh. Sonderabteilung fur Leibesübungen. Gegr. 1810. (Fernr. 1. — TA.: Veith. — Postscheck Breslau 54304; Prag 13279; Wien 110471.) Inh.: Gerhard Veith. Bevollmächtigt: Dr. jur. Franz Veith. Mitgl. des B.-V.: ⊛Alois Veith. Verl. d. literar. Werbeblattes „Die Wage". Auslieferung d. Turn- u. Sportverl. Limpert-Dresden, Schünemann - Bremen, Stalling - Oldenburg. Antiq.- u. Verstg.-Kataloge direkt erbeten. Zweigstelle in **Mittelwalde** (Schles.) Nr. 229. ⚓w. *Carl Emil Krug.*

*Vekene, Albert van der, Geschäftsl.: Völkerbund Dokumenten-Vertriebs-Abtlg., Genf.

⊛Velde Veldmann, L. J. v. d., Lingen (Ems), Markt 17. Verl.- u. Sort.-Buch-, Kunst-, Musik.- u. Schreibwh., Leihb., Buchdr. u. Buchb. Gegr. 1834. (🖃 17. — 7—8. — TA.: Kreisblatt.— Ⓜ Osnabrücker Bank.) Zweiggeschäft in **Nordhorn** (Hann.), Hauptstr. 2. Buch-, Kunst-, Musik- u. Musikinstrh. Gegr. 1919. (🖃 221. — 8—7. — TA.: Buchhandlung Veldmann. — Ⓜ Osnabrücker Bank, Zwgst. Nordhorn; Nordhorner Bank Hermanns & Co., Nordhorn.) Eigene Abrechnung. Inh.: ⊛Wilhelm Pernutz, s. 1905. n. *Volckmar.*

⊛Veldens Bücherstube, Fr. M. von den, Berlin-Wilmersdorf, Nikolsburger Platz 6. Sort.- u. Antiqh. Gegr. Okt. 1921. (🖃 Uhland 6444.— Ⓜ Darmstädter u. Nationalbank, Kaiserallee 200. — 👁 81908.) Unverlangte Sendungen verbeten. w. *Fleischer.*

⊛Velhagen, Dr. August Wilhelm, Mitinh.: Carl Meyer (Gustav Prior), Hannover; Rengersche Buchh. Gebhardt & Wilisch, Leipzig; Velhagen & Klasing, Bielefeld u. Leipzig.

⊛Velhagen & Klasings Sortimentsbuchhandlung, Bielefeld. Gegr. 12/VIII. 1835. (🖃 3320. — 👁 Hannover 48572.) Inh.: ⊛Max Gottwald, Bielefeld u. ⊛Hilmar Klasing, Leipzig. Prokur.: R. Körner. ⚓ w. *Koehler.*

⊛Velhagen & Klasing, Bielefeld u. **Leipzig.** Verlh. u. Buchdruckerei in Bielefeld. Gegr. 12/VIII. 1835. (🖃 in Bielefeld 131, 132, 3320; in Leipzig 64201 unter Daheim-Exped. — TA.: für Bielefeld: Velhagenklasing, für Leipzig: Daheim. — Sbd. bis 1. — Ⓜ Reichsbank in Bielefeld, in Leipzig unter Daheim-Expedition; Böhmische Unionbank, Prag. — 👁 für Bielefeld Amt Hannover Nr. 9192, für Leipzig unter Daheimexpedition [Velhagen & Klasing] Amt Leipzig Nr. 53888.) Inh.: ⊛Fritz-Otto Klasing in Leipzig, s. 1/I. 1900, ⊛Dr. Aug. Wilh. Velhagen in Bielefeld, s. 1/I. 1919 u. ⊛Dr. Aug. Klasing in Bielefeld, s. 1/I. 1919. Gesamt-Prokur.: Bernhard Amedick, Hans Rabus, Fritz Kinne u. Max Seyffart. **Der gesamte Schulbücherverlag wird in Bielefeld und nur direkt ausgeliefert. 2mal wöchentlich Sendungen nach Leipzig. Die Atlanten werden nur ab Leipzig geliefert. Sämtliche Geschenkwerke werden in Bielefeld u. Leipzig ausgeliefert.** ⚓ at. *Koehler.*

⊛Velhagen & Klasing, Bielefeld u. Leipzig: Daheim-Expedition; Geogr. Anstalt von Velhagen & Klasing, Leipzig.

⊛Velhagen & Klasings Anzeigenverwaltung, Leipzig C 1, Hospitalstr. 27. Anzeigenannahme u. Verlag. Gegr. 1/XI. 1920. (🖃 64201. — TA.: Daheim. — Sbd. bis 3. — Ⓜ†† Allgem. Deutsche Credit-Anstalt, Abtlg. Buchhandel, Hospitalstr. 27 — 👁 66746.) Inh.: ⊛Dr. August Velhagen in Bielefeld, s. 1/XI. 1920 ⊛Dr. jur. August Klasing in Bielefeld, s. 1/XI. 1920 u. ⊛Karl Dieckmeyer in Leipzig, s. 7/I. 1921. Prokur.: Fritz Klasing.

Vellnagel jun., Julius, Mitinh.: Karl Daser; Zeller & Schmidt's Verlag Inhaber Karl Daser, Stuttgart.

Velten, Johann, Karlsruhe (Baden), Kriegstr. 256. Verlag. Gegr. 1820. Inh.: Carl Kellner, s. 1/X. 1892. Prokur.: Frau Martha Kellner geb. Schmidt-Staub. w. *Brockhaus.*

Veltman, H., Groningen (Niederl.), Brugstraat 9. Musik.- u. Instrumh. — Ⓜ Middenstands-Credietbank.) w. *Simrock.*

Ven, J. F. van de, Baarn (Niederl.). Buchh. Spez.: Sport.
w. *Koehler & Volckmar A.-G. & Co. Abtl. Ausland.*

⊛Venn, Arthur, Verlag, Wiesbaden, Kranzplatz 2. (🖃 7457. — Ⓜ†† Wiesbadener Bank. — 👁 Frankfurt [Main] 2868.) *Fleischer.*

⊛Venn, Arthur: Jurany & Hensels Nachf.; Chr. Limbarth, Wiesbaden.

⊛Venzky, Dr. jur. M., Vorstandsmitglied: Gerhard Stalling A.-G., Oldenburg.

⊛Vera Verlag G. m. b. H., Hamburg 1, Alsterdamm 7. Gegr. 1921. (🖃 Elbe 5617; — 👁 64119.) Geschäftsf.: V. R. Ritter, ⊛O. H. Ritter. a. *O. Klemm.*

Verband der Deutschen Musikalienhändler, Leipzig siehe Geschäftsstelle des Verbands d. Deutschen Musikalienhändler, Leipzig.

Verbandsbuchhandlung, Dresden siehe Zinzendorfhaus, Dresden.

Verbandsdruckerei A.-G., Bern (Schweiz), Laupenstr. 7a. Verlag u. Druckerei, Versandabteilung für landwirtschaftliche Literatur. Gegr. 20/V. 1919. (🖃 Bollwerk 2270. — TA.: Verbandsdruckerei. — Ⓜ Berner Handelsbank. — 👁 Bern III/466.) Direktor: Samuel Ott. Geschäftsf.: Ernst Kauer. Geschäftsleiter der Administration u. Buchhandelsabteilung: Rudolf Heisig. Liefern direkt mit $^1/_1$ Portobelastung. Direkte Lieferungen an Firmen, mit denen wir nicht in Rechnungsverkehr stehen, nur gegen vorherige Einsendung des Betrages. Unverlangte Sendungen verbeten. Kataloge und Prospekte aus dem Gebiete der Landwirtschaft direkt erwünscht. **Auslieferung nur vom Verlagsort.** Komm.: Stuttgart, Koch, Neff & Oetinger. w. *Koehler.*

Verbiest, Gerard C. J. M.: Het Nederlandsche Boekhuis, Tilburg.

„Die Verbindung", Hans Rhaue siehe Büchergewölbe Alt-Danzig, Danzig.

Verbraeck, Alexander, Direktor: N. V. Litteraire Boekwinkel Verbraeck & Colmjon, Haag.

⊛Verbuna-Verlag G. Köllreutter, Verlagsanstalt, Metzingen (Württemberg). Gegr. 1/I. 1926. (🖃 48. — TA.: Verbuna Metzingen. — Ⓜ Gewerbe-Bank, Metzingen; Oberamtssparkasse Urach. — 👁 Stuttgart 18623.) Inh.: Gustav Köllreutter, ⊛Erich Köllreutter u. Gotthold Schauwecker. a. *Fleischer.*

Verdaguer, Alvaro, Barcelona (Spanien), 5 Rambla del Centro. Buchh. — Komm.: Paris, Schleicher frères.
w. *Koehler & Volckmar A.-G. & Co., Abtl. Ausland.*

Verein für das Bayer. Schulmuseum E. V.: Bayer. Schulmuseum, E. V., Augsburg.

Verein für Berliner Stadtmission: Vaterländ. Verl.- u. Kunstanst., Berlin.

⊛Verein der Bücherfreunde, Potsdam, Am Kanal 58. Gegr. 1/X. 1891. Geschäftsleitung: ⊛Schall & Rentel. (⌔ Berlin 28049.) *Koehler.*

Verein Leipziger Kommissionäre siehe Girokasse des V. L. K.

Verein f. innere Mission: Buchh. d. Vereins für innere Mission, Nürnberg.

Verein Paulus-Verlag: Paulus-Buchhandlung, Graz.

Verein Südmark Mitinh.: Alpenland-Buchh. Südmark (Verein Südmark & Ges.), Graz.

Verein Thür. Evang. Sonntagsblatt E. V.: Thüringer Evang. Sonntagsblatt, Neudietendorf.

Verein, Der, zur Verbreitung christl. Schriften: Niederlage des Vereins zur Verbreitung christl. Schriften, Dresden.

Verein für Verbreitung guter Schriften, Basel (Schweiz), Nadelberg 8. Spez.: Jugendschr., Volkslit. Gegr. Dez. 1889. (⌔ V 532.) Hauptablage „Zur Krähe", Spalenvorstadt 13. Präs.: Ger. Zimmerlin-Boelger. at.w. *Bernh. Hermann & G. E. Schulze.*

Verein Volksheim: Buchhandlung Volksheim, Wien.

Verein Volkswart: Volkswart-Buchhandlung, Reichenberg (Böhmen).

Verein Weisses Kreuz, Graz: Paulus-Verlag, Graz.

Verein Deutscher Zeitungs-Verleger (Herausgeber der Deutschen Tageszeitungen) E. V.: Zeitungs-Verlag, Berlin.

Verein der Ziegler'schen Anstalten in Wilhelmsdorf, e. V.: Verlag der Ziegler'schen Anstalten, Wilhelmsdorf (Württ.).

Vereinigte Breslauer Lesezirkel u. Buchhdlg., Adolf Selten, Breslau 5, Gartenstr. 23. Gegr. 1/VIII. 1906. (⌔ Ohle 2519. — ⓑ Schlesischer Bankverein. — ⌔ 17275.) w. *Maier.*

Vereinigte Druckereien, Kunst- u. Verlagsanstalten A.-G.: Veduka Buchhandlung (vorm. Keller & Co.), Dillingen (Donau).

⊛Vereinigte Hamburger Zeitungs-Kioske, Hermann Ritzinger, Hamburg 36, Streits Hof. (⌔ Hansa 4245. — 7—7. — TA.: Ritzinger Streitshof Hamburg. — ⓑ†† Norddeutsche Bank. — ⌔ 3413.) Inh.: Frau Josephine Maria Klara verw. Ritzinger geb. Esch u. ⊛Carl Mathias Esch, s. 1/IV. 1915. w. *Koehler.*

Vereinigte Kunstanstalten G.m.b.H., Berlin siehe Verlag der Vereinigten Kunstanstalten G. m. b. H., Berlin.

Vereinigte Kunstanstalten A.-G., Kaufbeuren. Gegr. 22./V. 1908. *R. Hoffmann.*

⊛Vereinigte Lehrmittelfabriken A.-G., Berlin: Leipziger Lehrmittelanstalt von Dr. Oskar Schneider, Leipzig.

⊛Vereinigte Verlagsanstalten A.-G., Oberhausen (Rheinl.). Filialen: Osterfeld (Westf.) [Bücherstube des Osterfelder Stadtanzeigers] u. Sterkrade [Bücherstube der Sterkrader Volkszeitung.] Gegr. 14/XII. 1918. (⌔ Sammelnummer 24131. — ⓑ Oberhausener Bank A.-G.; Deutsche Bank, Oberhausen. — ⌔ Essen 3663.) Geschäftsf.: ⊛Jakob Pötz. ⚓ *Streller.*

⊛Vereinigte Verlagsauslieferung G. m. b. H., Leipzig C 1, Seeburgstr. 100. Kommissionsgeschäft. Gegr. 6/X. 1923. (⌔ 21513. — ⌔ 11160.) Geschäftsf.: ⊛Gustav Fick. Auslieferung: Allgemeine Verlagsanstalt München A.-G., Geschäftsstelle Mannheim.

Vereinigte Verlagsgesellschaft Werner Dietsch Verlag—Speka-Verlag, Leipzig C 1, Lange Str. 34. (⌔ 26020. — ⓑ Bank f. Grundbesitz, Leipzig C 1, Schillerstr. 5; Leipziger Credit-Bank, Leipzig. — ⌔ 11679.) Inh.: Werner Dietsch.

⊛Vereinigter Leipziger Bahnhofsbuchhandel, G. m. b. H., Leipzig C 1, Hauptbahnhof. Gegr. 4/IV. 1912. (⌔ 19186. — ⓑ Allg. Deutsche Credit-Anstalt.) Geschäftsf.: ⊛Kommissionsrat Robert Steuernagel u. ⊛Franz Hennig. Prokur.: Otto Horn u. Frl. Johanna Steuernagel.

Vereinigung Internationaler Verlags-Anstalten G. m. b. H., Berlin C 25, Kl. Alexanderstr. 28. Verlag. Gegr. 1/X. 1922. (⌔ F 6, Bärwald 6716. — ⓑ Bank der Arbeiter, Angestellten u. Beamten. — ⌔ 140560.) Geschäftsf.: Robert Siewert. Sortimente:

Vereinigung internationaler Verlags-Anstalten G. m. b. H., **Abt. Sortiment, Berlin** C 25, Weydinger Str. 9. at.w. *O. Klemm.*

⊛Vereinigung Landwirtschaftlicher Verleger G. m. b. H., Leipzig C 1, Seeburgstr. 57. Verl. Gegr. 1/VIII. 1921. (⌔ 26969 [Nebenstelle]. — ⓑ Dresdner Bank, Fil. Leipzig. — ⌔ 69277.) Geschäftsf.: Alfred Fritzsche u. ⊛Hans Wehner. Verlag der Fachzeitschriften: Wölfer's Landwirtschaftliche Zeitung mit den Ausgaben: Norddeutsche Landwirtsch. Ztg. und Mecklenburg. Landwirtsch. Ztg. Ferner Verlag des Literarischen Almanachs für den Landwirt, Forstwirt, Kleintierzüchter, Gartenbauer u. Siedler; erscheint jedes Jahr in neuer Ausgabe.

Vereinigung Linzer Buchhändler, Linz: Quirin Haslinger, Linz (Donau).

Vereinigung wissenschaftlicher Verleger, Berlin u. Leipzig siehe Walter de Gruyter & Co., Berlin u. Leipzig.

Vereinsbuchhandlung, Liegnitz siehe Buchh. d. Schles. Provinzial-Vereins f. Innere Mission.

Vereinsbuchhandlung, Stuttgart siehe Calwer Vereinsbuchhandlung, Stuttgart.

⊛Vereinsbuchhandlung G. Ihloff & Co., Neumünster, Klosterstr. 36. Verlags- u. Sorth. Kunsth., Antiq., Buchdr. u. Buchb. Spez.: Protest. Theologie, Gesang- u. Erbauungs-

bücher, Kalender. Gegr. 1/XI. 1892. (🖃 116. — So. 6—2, Wi. 7—3. — TA.: Ihloff Neumünster. — ⓂDD Bankverein, Neumünster; Schweizerischer Bankverein, Basel. — 🖂 Hamburg 16428; für die Schweiz: Basel V6622.) Inh.: Offene Handelsgesellschaft. Direktor: ⓂKarl Möbius. = Liefert direkt mit 1/1 Portoberechnung. (Faktur über Leipzig). = Sonnabend Sendung nach Leipzig. a.w. *Wallmann.*

Vereinsbuchhandlung des Kathol. Volksbundes, St. Pölten, Kremsergasse 8. Buch-, Kunst-, Musik- u. Schreibwh., Antiquar., Devotionalienh. Gegr. 1/X. 1924. (🖃 238. — TA.: Vereinsbuchhdlg. St. Pölten. — 🖂 Wien 166820.) Inh.: Katholischer Volksbund der Diözese St. Pölten. Geschäftsl.: Direktor Rudolf Hauer. Antiquariatskataloge in 1facher Anzahl direkt erbeten. w. *Fleischer.*

Vereinsbuchhandlung Georg Scholz, Breslau I, Altbüsserstr. 23. Kolpbh. Zeitschriften-Grossobuchhdlg. Seit 1901. Gegr. 1870. (🖃 Ohle 183. — Ⓜ Schlesischer Bank-Verein. — 🖂 25488.) w. *F. E. Fischer.*

⊛Vereins-Buchhandlung u. Buchdruckerei, Innsbruck, Maria-Theresien-Str. 40. Gegr. 1856. (🖃 47. — TA.: Vereinsbuchhandlung Innsbruck. — Ⓜ Österr. Creditanstalt, Filiale Innsbruck; Hauptbank für Tirol u. Vorarlberg. — 🖂 Wien 13783; München 17822.) Inh.: Eine Aktiengesellschaft. Obmann: Amtsrat Georg Aschaber. Geschäftsf. u. Prokur.: ⊛Albert Ditterich. Sort. Sendungen über 2 Kilo erbitten direkt. Unverlangtes — ausser kath. Theologie — verbeten; geht mit Spesennachnahme zurück. = Liefern direkt mit 1/1 Portoberechn. (Faktur über Leipzig). = — Komm.: Wien, Lechner & Sohn. w. *Volckmar.*

Vereinsdruckerei G. m. b. H.: Stiftungsverlag, Potsdam.

Vereinshaus siehe Buchhandlung des Vereinshauses Paul Eger, Leipzig.

⊛Verhey, Hans, Hannover, Georgstr. 4. Buch- u. Paph. u. mod. Antiq. Landkart.-Verlag. (🖃 Nord 6697. — 🖂 19989.) w.

Verhülsdonk, Geschäftsf.: Rhein- u. Wied-Druckerei, G. m. b. H., Neuwied.

⊛Veritas-Buchhandlung, Berlin-Wilmersdorf, Uhlandstr. 124. Buch- u. Kunsth., Antiqu., Leihb. Gegr. 1/IV. 1914. Inh.: ⊛Veritas-Verlag Steinke & Co. w. *Fr. Foerster.*

Veritas-Verlag Bonn Hans Eschelbach, Bonn, Göbenstr. 3. Verlh. Spez.: Schöne Lit. 35%. Gegr. 28/XI. 1911. (11—1. — TA.: Veritasverlag Bonn.) a. *Fleischer.*

⊛Veritas-Verlag Steinke & Co., Berlin-Wilmersdorf, Uhlandstr. 124. Gegr. 1/IV. 1913. Inh.: ⊛Martin Steinke. *Fr. Foerster.*

Verkaufsstelle von Kartenwerken Christian Hinck, Karten der Deutschen Landesaufnahmen und Verlagshäuser, Hannover, Georgstr. 20, I. Landkh. u. Verl. Gegr. 1/IV. 1921. (🖃 West 9616. — TA.: Kartenvertrieb. — 🖂 11626.) Inh.: Christian Hinck. Prokur.: Wilh. Schwarz. Karten des Reichsamts für Landesaufnahme. Übernahme von Sonderanfertigungen von Karten u. kartograph. Arbeiten. Rundschreiben über Landkarten-Neuigkeiten direkt per Post erbeten. w. *Fernau.*

⊛Verkehrskartenverlag G. m. b. H., Berlin SW 19, Neue Grünstr. 13. Kartenverlag. Gegr. 30/IV. 1927. (🖃 Merkur 6992. — Ⓜ Disconto-Gesellschaft Dep.-Kasse SW 19, Leipziger Str. 66. — 🖂 19569 [Otto von Holten].) Geschäftsf.: Erich von Holten u. ⊛Robert Federn. a. *Volckmar.*

Verkehrs-Verlag J. Fischer, Düsseldorf, Worringer Str. 101. Verlag u. Vertrieb von Verkehrsliteratur. Gegr. 1907. (🖃 Schadow 6410. — Ⓜ Barmer Bankverein. — 🖂 Dortmund 10406; Köln 22145.) Inh.: Jakob Fischer. a. *Wallmann.*

„Verla" Verlags-Aktiengesellschaft, Düsseldorf, Oststr. 129. (🖃 7350—51.) — Vorstand: Verlagsbuchhändler Emil Beeck, Düsseldorf, Oststr. 129.

Verlag*)des Akademischen Auskunftsamts, Berlin C 2, Universität. Buchverlag. Gegr. 1/IV. 1926. (🖃 Centrum 2665. — TA.: Auskunftsamt Universität. — 🖂 32383.) Inh.: Akademisches Auskunftsamt an der Universität Berlin. Angebote aus den Gebieten Hochschulliteratur, Pädagogik u. Deutschtum im Ausland direkt erbeten. at. w. *Herbig.*

Verlag Akropolis, Leipzig siehe Klaristischer Verlag Akropolis, Leipzig.

Verlag der Wochenschrift „Die Aktion" (Franz Pfemfert), Berlin-Wilmersdorf, Nassauische Str. 17. a. *O. Klemm.*

Verlag für aktuelle Philosophie, Berlin-Halensee, Friedrichsruher Str. 17. Gegr. 16/XII. 1908. (🖃 Uhland 1040. — 🖂 78107.) Inh.: Theodor Rudert.

Verlag des Allgemeinen Anzeigers für Buchbindereien, Stuttgart siehe Wilh. Leo's Nachf., Stuttgart.

Verlag der Allgemeinen Musik-Zeitung, Berlin-Schöneberg, Innsbrucker Str. 24. (🖃 Stephan 2376. — 🖂 28328.) Inh.: Paul Schwers. at. *Leede.*

Verlag des Allgemeinen Schweizerbundes E. V., Leipzig C 1, Yorkstr. 8. Zeitschriftenverlag. Geschäftsleiter: R. Schwar.

Verlag der Allgemeinen Vereinigung der Buchhandelsangestellten, Leipzig C 1, Rosstr. 22. Verlag für Fachliteratur. Gegr. 2/I. 1926. (🖃 23486. — Ⓜ Dresdner Bank, Dep.-Kasse Leipzig C 1, Dresdner Str. 32. — 🖂 69502.) Inh.: Allgemeine Vereinigung der Buchhandelsangestellten. Geschäftsl.: Georg Hupfer. Verlag der Fachzeitschrift: „Der Buchhandelsangestellte". a. *Fleischer.*

*) Die Firmen unter Verlag sind nach der Materie und dem Namen geordnet.

Verlag Am anderen Ufer, Buchholz (Amtsh. Dresden). Gegr. 1/IV. 1924. (⌨ Kötzschenbroda 710. — Ⓜ Gebr. Arnhold, Dresden-A. — ⌓ Dresden 7385.) Inh.: Otto Rühle. **Auslieferung nur in Leipzig.** a. *Carl Emil Krug.*

⊛Verlag der „Arbeiter-Versorgung" A. Troschel, Berlin-Lichterfelde, Weddigenweg 64. Zeitschriften-, Buch- u. Kunstverlag. Gegr. 1897. (⌨ Lichterfelde 689. — $8^1/_2$—$4^1/_2$. — ⌓ Berlin 21190.) Inh.: ⊛Geh. Hofrat Alfred Langewort.

Verlag der Arbeitsgemeinschaft m. b. H., Berlin W 35, Derfflingerstr. 20. Gegr. 1/VIII. 1921. (⌨ Lützow 8512. — ⌓ 118953.) Geschäftsf.: Adolf Albrecht. a. *Hartmann.*

⊛Verlag „Ars sacra" Josef Müller, München 23, Werneckstr. 9. Abteilung religiöser Verlag der Firma Verlag Josef Müller, München 23. Siehe diesen.

⊛Verlag der Aerztlichen Rundschau Otto Gmelin, München NO, Wurzerstr. 1 b. Spez.: Wissensch. u. populäre Medizin. Gegr. 1/VII. 1900. (⌨ 20443. — ⌓ 1161.) Inh.: ⊛Otto Gmelin. = Sendungen n. Leipzig: Dienstags u. Samstags. = ⚓a. *Volckmar.*

⊛Verlag der „Asia Major" Dr. Bruno Schindler, Leipzig S 3, Fockestr. 55. Spez.: Verlag wissenschaftl. Zeitschr. u. anderer Werke über Asien. Gegr. 1923. (⌨ 37544. — TA.: Asiaschindler Leipzig. — Ⓜ Commerz- u. Privat-Bank, Leipzig C 1, Tröndlinring, [Dr. Bruno Schindler Conto Asia]. — ⌓ 19581.) Inh.: ⊛Dr. phil. Bruno Schindler. ⚓a. *O. Klemm.*

⊛Verlag „Die Aue", Wernigerode, Bismarckstr. 22. Spez.: Christliche Literatur. Gegr. 1/I. 1919. (9—5. — ⌓ Magdeburg 12700.) Inh: ⊛Im. Koezle. **Auslieferung nur in Leipzig.** a. *Wallmann.*

⊛Verlag von Auerbachs deutschem Kinderkalender (L. Fernau), **Leipzig** C 1. Schliessfach 38. Elisenstr. 15. (⌨ 34031. — ⌓ Leipzig 195 unter Lange & Meuche. — Ⓜ Reichsbank-Giro-Kto, Leipzig; Deutsche Bank, Fil. Leipzig unter Lange & Meuche.) Inh.: ⊛E. H. Lange u. ⊛P. Meuche, s. 1/XII. 1920. Ges.-Prokur.: Joh. Künstler u. Herm. Polter. ⚓

Verlag „Auf der Wacht", Berlin-Dahlem. Alkohol-Literatur. (⌨ Steglitz 7515/16. — ⌓ Berlin 9386.) Inh.: Deutscher Verein g. d. Alkoholismus. *Thomas Komm. Gesch.*

Verlag für bargeldlosen Zahlungsverkehr Robert Gürgens, Berlin C 19, Unterwasserstr. 8. Abt. I: Verlag bank- u. finanztechnischer Bücher u. Zeitschriften. Abt. II: Sort.- u. Versandbuchh. f. finanz-, bank- u. börsentechn. Literatur. Abt. III: Buch- u. Kunstdruckerei. Gegr. 1/V. 1919. (⌨ Merkur 4750 u. 4770. — Ⓜ Preussische Staatsbank [Seehandlung]; Deutsche Girozentrale, Berlin. — ⌓ 58600.) Im Verlage sind erschienen: Bücher über Bank- u. Sparkassenwesen; Zeitschriften: „Der Zahlungsverkehr und Bankbetrieb", „Die Sparkasse" u. „Deutsche Sparkassen-Zeitung", beide herausg. vom Deutschen Sparkassen- u. Giro-Verband; Nachrichtenblatt für Reichsbankbeamte (Auflage 10000). Probenummern gegen Berechnung. Liefern nur direkt mit $^1/_1$ Portoberechnung. Angebote aus den Gebieten des Geld-, Bank- und Sparkassenwesen direkt erwünscht. Siehe auch Wilhelm Christians Verlag.

⊛Verlag für Beamten-Fachliteratur (Inh. Ewald Petersen), **Berlin** SW 48, Wilhelmstr. 28. Spez.: Eisenbahn- u. Polizei-Fachliteratur. Abt. Reise- u. Versandbuchh. der „Be Fa" (Verlag für Beamten-Fachliteratur.) Gegr. 1/X. 1926. (⌨ Hasenheide 644. — Ⓜ Mitteldeutsche Creditbank, Dep.-Kasse T, Friedrichstr. 200. — ⌓ 54906.) Zusendung aller Art Prospekte erwünscht. a. *Thomas Komm. Gesch.*

⊛Verlag „Berlin-Wien" (Spielmeyer & Wenzel), **Berlin** SW 48, Wilhelmstr. 98. Gegr. 20/V. 1909. (⌨ Zentrum 6461. — $8^1/_2$—7. — TA.: Buchhandlung Spielmeyer Berlin. — ⌓ Berlin 33462.) Inh.: ⊛Max Spielmeyer (allein. Vertreter) u. Frau Ida Wenzel geb. Spielmeyer, New York. ⚓a. *Kittler.*

Verlag der Beuroner Kunstschule, Beuron (Hohenzollern). Buch-, Kunst- u. Musikverl. Gegr. 1892. Inh.: J. Walzer, s. 1920. (TA.: Kunstverlag Beuron Hohenzollern.) a. *Fr. Foerster.*

⊛Verlag Otto Beyer, Leipzig C 1, Weststr. 72. (Beyerhaus). Deutsche Moden-Zeitung, Beyers Modenblatt, 14tägig; Häuslicher Ratgeber, Deutsche Frauen-Zeitung 8tägig; Beyers Mode für Alle, monatlich; Beyers Monatsblatt für Handarbeit u. Wäsche; Versicherungszeitschrift Beyers f. Alle wöchentlich; Beyers Handarbeitsbücher, -Vorlagen u. -Lehrbüch. Beyer-Schnitte u. Abplättmuster. Gegr. 1/II. 1891. (⌨ 72201. — 8—5, Sbd. bis 3. — TA.: Beyerverlag Leipzig. — Ⓜ Allg. Deutsche Credit-Anstalt. — ⌓ 52279.) Inh.: ⊛Arndt Beyer. Kommanditist u. Prokur.: ⊛Dr. Curt Hofmann. Prokur.: Dr. Alfred Lange. Auslieferung der Zeitungen durch F. E. Fischer in Leipzig; Gustav Grosskopf in Berlin. Geschäftsstelle **Berlin:** Berlin SW 68, Charlottenstr. 74/75. ⚓

Verlag des Bildungsverbandes der Deutschen Buchdrucker G. m. b. H., Berlin SW 61, Dreibundstr. 5. Verlag u. Sortiment von Literatur der graphischen Branche u. Fachzeitschriften: Typographische Mitteilungen, Graphischer Betrieb, Jungbuchdrucker. Gegr. 1921. (⌨ Hasenheide 3141—3145. — Ⓜ Dresdner Bank, Fil. Berlin, Hohenzollernstr.; Bank der Arbeiter, Angestellten u. Beamten, Berlin. — ⌓ 34142.) Geschäftsf.: Bruno Dressler. Zweigstelle **Leipzig** C 1, Salomonstr. 8 III. (Auslieferung **nur für** Leipzig.) at.w.

Verlag der Blätter für deutsche Erziehung, Birkenwerder b. Berlin. (⌨ 59.) Gegr. 1900. Inh.: Arthur Schulz. a. *Fernau.*

⊛Verlag des Blodig'schen Alpenkalenders Paul Müller, München, Hirtenstr. 15. Alpine Literatur. Gegr. Juli 1927. (☎ 51353. — Ⓜ Commerz- u. Privat-Bank, München. — — ⟲ 6836.) Inh.: ⊛Paul Reinhard Müller. Prokur.: Reinhard Müller. Geschäftsl.: Richard Walther. a. *Wallmann.*

Verlag für Bodenkultur G. m. b. H., Berlin W 35, Am Karlsbad 17. (☎ Nollendorf 3060.) Geschäftsf.: Eduard Beckers. *Koehler.*

⊛Verlag für Börsen- u. Finanzliteratur A.-G., Berlin W 35, Steglitzer Str. 11. Gegr. 1898. (☎ Lützow 6380—82. — TA.: Börsensaling. — 8—4½. — Ⓜ†† Reichsbankgirokonto. — ⟲ 11964.) Vorstand: ⊛Hermann Lehmann. Ges.-Prokur.: Bruno Illgen, Ilse Hiersche, Richard Balz u. Fritz Rothschild. **Auslieferung nur von Berlin mit ¹/₁ Portoberechnung.** *Thomas Komm. Gesch.*

Verlag des Börsenvereins der Deutschen Buchhändler zu Leipzig siehe Geschäftsstelle des Börsenvereins der Deutschen Buchhändler zu Leipzig unter Abt. I u. III.

⊛Verlag Gustav Braunbeck G. m. b. H., Berlin W 35, Lützowstr. 102/104. Verlag für Automobil-, Luftfahrt- u. Motorbootwesen, Adressen u. Adressbücher, Sport, Lit., Kunst. Gegr. Nov. 1912. Geschäftsf.: ⊛Direktor Gustav Braunbeck. at. *Cnobloch.*

⊛Verlag der Bremer Presse G. m. b. H., München 2, Georgenstr. 16 a. Gegr. 4/VI. 1921. Geschäftsf.: ⊛Günther Hildebrandt. at. *Volckmar.*

⊛Verlag Die Brücke zur Heimat, Berlin SW 11, Bernburger Str. 24/25. Verlag u. Vertrieb von Kolonial- u. Siedlungsliteratur. Gegr. 1/I. 1920. (☎ Kurfürst 3189. — Ⓜ Bank für Landwirtschaft, Berlin SW 11, Dessauer Str. 26. — ⟲ 15620.) Inh.: ⊛Wilhelm Föllmer. a.w. *Brauns.*

⊛Verlag der Buch-Ein- u. Verkaufsgenossenschaft Hammerbrock e. G. m. b. H., Hamburg 1, Sonninstr. 114. Gegr. 15/III. 1926. (☎ Merkur 6313. — Ⓜ Commerz- u. Privat-Bank, Abtlg. Süderstr. — ⟲ 18236.) Geschäftsf.: ⊛Hermann Volkhausen. a. *Kommissionshaus.*

Verlag der Bücherstube am Museum, Wiesbaden siehe Dioskuren-Verlag Dr. Walter Haeder u. Hermann Kempf, Wiesbaden.

⊛Verlag Hans Carl, Feldafing. Verlh. Spez.: Philosophie. (☎ 63. — ⟲ München 21926.) Inh.: ⊛Dr. Hans Carl. a. *Volckmar.*

⊛Verlag der Chemiker-Zeitung Otto von Halem, Köthen (Anhalt). Seit 1/I. 1906. Gegr. 1/I. 1877. (TA.: Chemikerzeitung Köthen. — ⟲ Leipzig 39975.) Inh.: Eine Kommanditges. Pers. haft. Ges.: ⊛Otto von Halem. Geschäftsleitung: Direktor Paul Oehlert u. Direktor Otto Boerner. Prokur.: Karl Rommel. ⚓ *Koehler.*

Verlag für Chemische Industrie H. Ziolkowsky, G. m. b. H., Augsburg, Pfannenstielstr. 15. Gegr. 1/I. 1895. (☎ 2685. — So. 7—12, 2—6, Wi. 8—12, 2—6½. — Ⓜ†† Deutsche Bank, Filiale Augsburg. — ⟲ München 9804.) Geschäftsf.: Direktor Hans Günther. Prokur.: Direktor Emil Marx. = Liefert nur in Leipzig aus. Wöchentlich einmal Sendung nach Leipzig. = Exped. der „Seifensieder-Zeitung und Rundschau über die Harz-, Fett- und Ölindustrie" mit den Beiblättern „Der Parfümeur" und „Der Chemisch-Technische Fabrikant". 54. Jahrg. Abonnement nur vierteljährl. durch Postbezug. at. *Wagner.*

⊛Verlag der Christengemeinschaft G. m. b. H., Stuttgart, Urachstr. 41. Gegr. 23/I. 1925. (☎ 40778. — Ⓜ Hans Stammer & Co., Stuttgart. — ⟲ 40600.) Geschäftsf.: ⊛Ernst Scheiffele. at. *Hartmann.*

Verlag Continent G. m. b. H., Berlin-Lichterfelde-Süd, Feldstr. 22. Seit 1/I. 1920. Gegr. 13/VII. 1901. (☎ G 3 Lichterfelde 2348.) Geschäftsf.: Adolf Sommerfeld. *Carl Emil Krug.*

Verlag David, Berlin W 15, Uhlandstr. 175. Spez.: Politik, Philosophie u. Orientalia. Gegr. Okt. 1919. (☎ Bismarck 7046. — 10—5, Sbd. geschlossen. — Ⓜ Dresdner Bank, Dep.-Kasse A. — ⟲ 73640.) Inh.: Ernst David. at. *O. Klemm.*

⊛Verlag der „Demokratie" (Reuss & Pollack), **Berlin** W 15, Kurfürstendamm 220. Gegr. 1/V. 1919. (☎ Bismarck 4662. — ⟲ 48496.) Inh.: ⊛Willy Pollack. *Volckmar.*

⊛Verlag Deutsche Bücherei (Adolf Rüsch), **Grossenwörden** (Niederelbe). Seit 7/X. 1919 (früher in Berlin). (⟲ Hamburg 4503.) ⚓a. *Fleischer.*

⊛Verlag Deutsche Buchwerkstätten G. m. b. H., Leipzig C 1, Hospitalstr. 10. Gegr. 1921. Spez.: Reiseliteratur, Jugendschriften, Romane. (☎ 16967 [Volckmar Apparat 136]. — TA.: Debuverlag Leipzig. — Ⓜ Commerz- u. Privat-Bank, Dep.-Kasse M, Leipzig C 1, Johannisplatz. — ⟲ 68061.) Geschäftsf.: ⊛Bruno Ludwig. Liefern direkt mit ¹/₁ Portoberechnung (Faktur über Leipzig). a. *Volckmar.*

Verlag „Das Deutsche Lichtbild" Robert & Bruno Schultz, Berlin W 9, Schellingstr. 12. Verlag photograph. Literatur. Gegr. 1/X. 1926. (☎ Lützow 3450. — TA.: Camerakunst Berlin. — Ⓜ Berliner Stadtbank, Girokasse 2. — ⟲ 20077.) *Brauns.*

Verlag Deutsche Scholle, Leipzig, jetzt: Mitteldeutsche Verlagsgesellschaft m. b. H., Leipzig.

Verlag des Deutschen Bahaibundes G. m. b. H., Stuttgart, Hölderlinstr. 35. Gegr. 22/II. 1919. Geschäftsf.: Wilhelm Herrigel. *Herbig.*

Verlag der Deutschen Buchhändlergilde, Berlin siehe Geschäftsstelle der DBG.

⊛Verlag der Deutschen Corpszeitung, Frankfurt (Main) 10, Mörfelder Landstr. 109. (Amtliche Zeitschrift d. Kösener S.C.-Verbands).

Seit 1/IV. 1919. (Spessart 1251. — Frankfurter Genossenschaftsbank. — 42 869.) Inh.: Englert & Schlosser. **Auslieferung: Englert & Schlosser daselbst.** *Haessel.*

Verlag des Deutschen Nationalbundes Georg Schubert, Taucha (Bz. Leipzig). Gegr. Sept. 1908. Prokur.: Ludwig Fischer.

Verlag der Deutschen Polytechnischen Gesellschaft, Leipzig C 1, Inselstr. 25 III. Verlag von Fachzeitschriften, Technische Bücher. Gegr. 22/VII. 1922. (19747. — TA.: Deutschpol. — Commerz- u. Privat-Bank A.-G., Dep.-Kasse M. — 5390.) Inh.: Karl Friedrich Ernst Uhland.

Verlag des Deutschen Reichs-Adressbuchs Rudolf Mosse, Berlin SW 19, Jerusalemer Str. 46/49. Gegr. 1/V. 1897. (Dönhoff 1679, 3440—3470. — 8—5. — TA.: Dramosse Berlin. — Reichsbank. — 26517.) Geschäftsf.: Waldemar Meyer. *Mosse.*

Verlag des Deutschen Sprachvereins (E.V.), **Berlin** W 30, Nollendorfstr. 13/14. Gegr. Jan. 1885. (Lützow 362. — 8—4. — 20794; Wien 94187; Kreditanstalt der Deutschen in Prag.) Schatzmeister u. Leiter des Verlags: Regierungsrat Alwin Ruprecht.

Verlag der „Deutschen Zeitung", Berlin siehe Neudeutsche Verlags- u. Treuhandgesellschaft m. b. H., Berlin.

Verlag „Deutscher Wille" G. m. b. H., Berlin W 35, Derfflingerstr. 5, u. **Birkenwerder** (Bez. Potsdam), Gartenallee 2. Buchverlag. Gegr. 7/IV. 1922. (Nollendorf 8871; Lützow 9479 u. Birkenwerder 187. — Dresdner Bank. — 138541.) Geschäftsf.: Otto Franke u. Franz Nowak. a. *Volckmar.*

Verlag Deutsches Reichsgesetzbuch für Industrie, Handel u. Gewerbe, Robert & Bruno Schultz, Berlin W 9, Schellingstr. 12. (Lützow 3450. — Berliner Stadtbank, Kasse 2. — 20077.) Unterabteilungen: Verlag „Das Deutsche Lichtbild" u. Photo-Sport. (TA.: Camerakunst.) *Brauns.*

Verlag Deutsches Roman-Journal, Heilbronn (Neckar), Gartenstr. 64. Vertrieb von Büchern u. Zeitschr. Gegr. 1/IV. 1924. (41, 338, 1277. — Dresdner Bank, Fil. Heilbronn a. N.; Oberamtssparkasse, Heilbronn a. N. — Stuttgart 3740.) Inh.: Otto und Berndt Weber. Prokur.: Otto Fohrer und Erich Wendler. a. *Maier.*

Verlag „Der Deutschmeister", Dresden-A. 19, Alemannenstr. 12. Verlagsbuchh. Gegr. 15/VI. 1925. (22682.) Inh.: Max Heinzmann. a. *Fleischer.*

Verlag der „DPK" (Deutsche Presse-Korrespondenz) siehe Theodor Oppermann Verlag, Hannover-Kirchrode.

Verlag Drei Lilien Georg Messner, Berlin-Halensee, Halberstädter Str. 6. Gegr. 1/IV. 1901. (Uhland 283. — 9—1. — TA.: Dreililien Halensee. — Deutsche Bank.) a. *Hofmeister G. m. b. H.*

Verlag Alexander Ehrlich, Berlin W 15, Kurfürstendamm 175/6. Fachzeitschriften u. Fachliteratur. Gegr. 15/II. 1914. (Oliva 1099.) Inh.: Alexander Ehrlich, s. 1914. a. *Maier.*

Verlag Der Eiserne Hammer (Karl Robert Langewiesche), **Königstein** (Taunus). Verlag. Gegr. 5/V. 1927. (Nassauische Landesbank, Königstein [Taunus]. — Leipzig 19000.) Inh.: Karl Robert Langewiesche. a. *Volckmar.*

Verlag der L. V. Enders'schen K.-A., Neu-Titschein [Nový Jičin] (Mähren). Gegr. 1850. (14. — Leipzig 46602; Prag 12300; Wien 12300; Budapest 35473; Sarajevo 7981.) Inh.: Frau Paula Hosch. Prokur.: Anton Furch u. Johann Kominarz. = Verlag der politischen Zeitung „Deutsche Volkszeitung für das Kuhländchen", der Fachblätter „Mein Sonntagsblatt", Zeitschrift f. Haus, Hof, Feld u. Garten, „Prager Archiv f. Tiermedizin u. vergleich. Pathologie", herausg. von d. Reichsgewerkschaft d. deutschen Tierärzte in der čsl. Rep., der Monatsschrift „Das Kuhländchen", Geschichts- u. Kulturbilder aus alter u. neuer Zeit. — Komm.: at. Wien, Lechner & Sohn. at. *Volckmar.*

Verlag Dr. Hans Epstein, Wien VI, Fillgradergasse 12. Buchverlag. Gegr. Febr. 1927. (2460. — Österr. Creditanstalt f. Handel u. Gewerbe, Fil. Mariahilf. — Wien 128448; Leipzig 16479.) Inh.: Dr. Hans Epstein. — Komm.: a. Wien, Gilhofer & Ranschburg. a. *Volckmar.*

Verlag „Ergon", Bregenz (Bodensee). Verlag von Zuschneidelehrbüchern u. Modezeitungen. Gegr. 1/IV. 1922. (TA.: Ergon Löffler Bregenz. — Wien 66140; München 59654.) Inh.: Karl Löffler. at. *O. Klemm.*

Verlag „Es werde Licht" G. m. b. H., Berlin SW 68, Markgrafenstr. 77. Gegr. Jan. 1919. (Dönhoff 4065—4070. — TA.: Humoristikum. — 51948.) Geschäftsf.: Dr. Hans Leonhard Hammerbacher. at. *Volckmar.*

Verlag für ethische Kultur Richard Bieber, Berlin SO 16, Rungestr. 25/27. Gegr. 1/I. 1893. (12—3. — Berlin 52648.) Inh.: Justizrat Bieber. *Bernh. Hermann & G. E. Schulze.*

Verlag des Evangelischen Bundes, Berlin W 10, Friedrich-Wilhelm-Str. 2a. (Lützow 294). Inh.: Evang. Bund (E.V.). *Kittler.*

Verlag des Evang. Vereins für die Pfalz, Kaiserslautern siehe Buchh. des evang. Vereins f. d. Pfalz, Kaiserslautern.

Verlag des Ev. Volksbunds G. m. b. H. (Ev. Pressverband), **Stuttgart,** Tübinger Str. 16. Gegr. 1919. (🖃 24489. — 🖂 4905.) Geschäftsf.: Dr. H. Ströle u. Th. Laemmert. **Auslieferung in Leipzig.** a. *Wallmann.*

Verlag der Evang.-luther. Mission, Leipzig C 1, Carolinenstr. 17. Gegr. 1/X. 1897. (🖃 25139. — 8—4. — Ⓜ†† Girokasse, Conto 6984. — 🖂 4512.) Inh.: Colleg. d. Ev.-luth. Mission.

⊛**Verlag für Fachliteratur G. m. b. H., Wien** XIX, Vegagasse 4. Geschäftsf.: ⊛R. Schwarz. Zweigniederlassung in **Berlin** W 62, Courbièrestr. 3. *Opetz.*

Verlag „Die Fackel", Wien III, Hint. Zollamtsstr. 3. (🖂 Wien 57884.) Herausgeber: Karl Kraus. a. *Koehler.*

⊛**Verlag der „Feierstunden Aus Leben und Arbeit", G. m. b. H., Berlin** W 35, Am Karlsbad 23. Gegr. 1/I. 1893. (🖃 Lützow 1267. — $8^1/_2$—4. — Ⓜ†† Deutsche Bank, Dep.-Kasse C, Potsdamer Str. 127/128. — 🖂 77865.) Geschäftsf.: ⊛Friedrich Schinkel u. Hartwig Baum. Ges.-Prokur.: Albert Rothe. Lieferung nur direkt mit $^1/_1$ Portoberechnung.

Verlag des Finanzherold, Frankfurt (Main), Trutz 43. Zeitschriftenverl. (🖃 Hansa 7180 bis 82. — 8—12, 2—7. — TA.: Finanzherold Frankfurtmain. — Ⓜ†† Heinrich Emden, Frankfurt [M.]. — 🖂 18555.) *Fleischer.*

Verlag „Der Fränkische Bund", Heroldsberg bei Nürnberg. Gegr. 15/X. 1920. (Ⓜ Gewerbebank, Heroldsberg. — 🖂 Nürnberg 31074.) Inh.: K. Schreckenbach. Auslieferung in Leipzig bei F. Volckmar, in Stuttgart bei Koch, Neff & Oetinger u. in Würzburg, Domstr. 72. at. *Volckmar.*

⊛**Verlag der Freude** (Georg Koch u. Paul Zieger), **Wolfenbüttel.** Gegr. 26/1. 1920. (Ⓜ Gewerbebank e. G. m. b. H. — 🖂 Hannover 40353.) ⚓a. *Brockhaus.*

Verlag der Freunde Friedrich Achilles, Berlin-Charlottenburg, Kantstr. 44/45, I. IV. Gegr. Juni 1919. Inh.: Friedrich Achilles. a. *Brauns.*

Verlag „Friede durch Recht" G. m. b. H. vorm. Buchhandlung der Deutschen Friedensgesellschaft, Wiesbaden, Gartenstr. 18. Pacifismus und Föderalismus. Gegr. 1919. (🖃 5141.) Geschäftsf.: Walter Schütz. Verantw. Leiter: A. Röttcher-Mertens. Direkt nur mit $^1/_1$ Portoberechnung. at. *Fernau.*

⊛**Verlag der Gartenflora, Berlin-Zehlendorf,** Bülowstr. 1. Verlag für Botanik. Gegr. 1/I. 1927. (🖃 Zehlendorf 2902. — Ⓜ Dresdner Bank, Dep.-Kasse U II, Berlin. — 🖂 88039.) Inh.: Rembrandt-Verlag G. m. b. H. Geschäftsf.: ⊛Konrad Lemmer u. Botho Müller. ⚓ *Haessel.*

⊛**Verlag Gartenkunst, Frankfurt** (Main) 10, Mörfelder Landstr. 109. (Organ d. Deutschen Ges. f. Gartenkunst e. V.) Gegr. 1/IV. 1924. (🖃 Spessart 1251. — Ⓜ Frankf. Genossenschaftsbank. — 🖂 48818.) Geschäftl. Vertretung: ⊛Georg Schlosser. *Haessel.*

⊛**Verlag der Gartenschönheit G. m. b. H., Berlin-Westend,** Akazienallee 14. Gegr. Dez. 1919. (🖃 Westend 119. — Ⓜ Gebr. Bonte, Berlin-Tegel, Berliner Str. 91. — 🖂 76290; Wien 130791; Prag 79596; Zürich VIII 8421; Laibach 20355.) Geschäftsf.: ⊛Oskar Kühl. **Auslieferung der Zeitschrift nur vom Verlag.** at. *Volckmar*

Verlag Germanische Welt, Berlin O 27, Holzmarktstr. 48a. Verlagsbuchh. Gegr. 1/VII. 1925. (🖂 23803.) Inh.: Franz v. Wendrin. Auslieferung in Berlin u. Leipzig. a. *Volckmar.*

⊛**Verlag der Gesellschaft Deutscher Literaturfreunde Robert Markiewicz, Berlin** SW 68, Ritterstr. 61. Buch-Verl. Spez.: Schöne Lit. Gegr. 15/XI. 1920. (🖃 Dönhoff 4723/24. — Ⓜ Disconto-Gesellsch. — 🖂 105184.) Inh.: ⊛Robert Markiewicz. Prokur.: Robert Alter. *Maier.*

⊛**Verlag Gesundes Leben, Rudolstadt.** Gegr. 1904. (🖃 443. — Ⓜ Gewerbe- u. Handelsbank; Thür. Staatsbank. — 🖂 Erfurt 3707.) Inh.: ⊛Karl Dietz. at. *Carl Emil Krug.*

Verlag „Glaube und Deutschtum", Dresden, siehe C. Ludwig Ungelenk, Verlagsbh.

Verlag Glückauf m. b. H., Essen, Friedrichstr. 2. Spez.: Bergbau. Gegr. 1/VII. 1903. (🖃 50161. — TA.: Glückaufverlag Essenruhr.) Geschäftsf.: Hermann Gehring. Prokur.: Ernst Schön. = Freitags Sendungen nach Leipzig. = *Haessel.*

𝄞**Verlag „Goldregen", Berlin** N 4, Chausseestr. 3. Musikverl. Gegr. 14/VIII. 1903. Inh.: 𝄞Hermann Löffler. ⚓a. *Schuberth jr.*

⊛**Verlag Dr. Herbert Grossberger, Heidelberg,** Sofienstr. 5. Wissenschaftl. Buch- u. Zeitschriftenverlag. Gegr. 9/XI. 1925. (🖃 2898. — TA.: Grossberger Heidelberg. — Ⓜ Dresdner Bank, Fil. Heidelberg. — 🖂 Karlsruhe [Bad.] 76261.) Inh.: ⊛Dr. Herbert Grossberger. Liefert direkt mit $^1/_1$ Portoberechnung (Faktur über Leipzig). Direkte Lieferung an Firmen, mit denen ich nicht in Rechnungsverkehr stehe, nur unter Postnachnahme. a. *Cnobloch.*

Verlag d. Grünen Blätter, Johannes Müller, Elmau, Post Klais (Oberbayern). Gegr. März 1900. (🖂 Nürnberg 1233.) Inh.: Dr. Johs. Müller. a. *Thomas Komm. Gesch.*

⊛**Verlag der „Hamburger Presse" Walther Barth, Hamburg** 1, Hermannstr. 30. Gegr. 1/VII. 1918. (🖃 C 3. 0030. — Ⓜ Nordd. Bank. — 🖂 19479.) *Volckmar.*

Verlag für Handel und Industrie Wilhelm Stein, Weimar, Carl-Alexander-Allee 3a. Gegr. 1/X. 1918. (Leipzig 80644; Zürich VIII/7641.) Inh.: Wilhelm Stein. Lieferung: In Rechnung nur bei Zahlung durch BAG, sonst Vorauszahlung oder Nachnahme. Porto wird berechnet. Verpackung frei. ⚓ *Brockhaus.*

Verlag für Handwerkskunst, Karlsruhe (Baden), Kaiserstr. 58. Verlag. Gegr. 9/V. 1924. (1267. — 925.) Inh.: Arthur Troschütz.

Verlag Hazoref siehe Buchhandlung Goldschmidt G. m. b. H., Hamburg.

Verlag der Heilerde-Gesellschaft Luvos G. m. b. H., Blankenburg (Harz). Gegr. 15/I. 1918. (384. — TA.: Heilerde. — Deutsche Bank, Blankenburg. — Hannover 15028.) Geschäftsf.: Adolf Just. a. *Wallmann.*

Verlag für Heilkunde, Berlin W 35, Potsdamer Str. 27B. Gegr. Jan. 1919. Inh.: Ursano G. m. b. H. Geschäftsf.: Dr. Meyenberg. *Koehler.*

Verlag „Heimatland" Wilhelm Weiss, München 2, Sendlingertorpl. 1. Gegr. 1/VII. 1921. (54190.) a. *Volckmar.*

Verlag für heimatliche Kultur Willy Holz, Berlin SW 48, Wilhelmstr. 9. Landkarten u. Reiseführerverlag. Gegr. 1/I. 1907. (Hasenheide 5859. — Commerz- u. Privat-Bank, Dep.-Kasse O. — 50444.) Inh.: Willy Holz. w. *Opetz.*

Verlag Hellmann, Glogau, Markt 44. Seit 1/IV. 1900. (788.) Inh.: Oskar Hellmann. ⚓ *F. E. Fischer.*

Verlag Adolf L. Herrmann G. m. b. H., Berlin S 14, Stallschreiberstr. 5. Gegr. 1/IX. 1906. (Moritzplatz 2784—2785. — TA.: Ringverlag. — 8—5, Sonnabends bis $1^1/_2$. — Darmstädter u. Nationalbank, Dep.-Kasse Berlin NW 7, Friedrichstr. 100. — 2180.) Geschäftsf.: Frau Marta Görlich. Prokur.: Walter Görlich u. Bruno Benisch. *Koehler.*

Verlag Jos. Hesse, Fürth (Bayern). Lithogr. Kunstanst. Spez.: Bilderbücher. Gegr. 1825. (Sammel-Nr. 71411, S-A. 71412—14. — TA.: Hesse Fürthbayern. — Bayrische Hypotheken- u. Wechselbank A.-G., Fil. Fürth. — Nürnberg 6066.) Inh.: Max O. Dukas. Ges. Prokur.: Höger u. Fritz. a. *Streller.*

Verlag Peter Hofmann, Freiburg (Breisgau), Lorettostr. 20, u. **Langensalza** (Thür.). Verlag für zeitgemässe Literatur. Gegr. 1/X. 1920. (Karlsruhe [Bad.] 32442; Basel V, 5294; Wien 74061; Prag 77452.) [Generalvertrieb durch Dietmar u. Söhne, Langensalza Thür.]. (Erfurt 100767.) — Komm.: Stuttgart, a. Südd. Gross-Buchh. **Vollständige Auslieferung in Leipzig, Berlin u. Stuttgart.** a. w. *Strauch.*

Verlag Otto Herm. Hörisch, Dresden-N., Rähnitzgasse 18. (56849. — 5543.) Inh.: Max Lehmann u. Reinhold W. Schulze. *Koehler.*

Verlag „Das Illustrierte Blatt", Frankfurt (Main). Geschäftsstellen in **Berlin** W 9, Potsdamer Str. 133; **Dresden,** Waisenhausstr. 25; **Leipzig** O 28, Kirchstr. 20; **München** 2, Perusastr. 5; **Stuttgart,** Poststr. 7; **Wien** I, Wollzeile 11. Inh.: Frankfurter Societäts-Druckerei G. m. b. H. Liefern direkt franko. — Komm.: Stuttgart, at. Südd. Gross-Buchh. at. *Maier.*

Verlag der „Illustrirten Criminal-Zeitung", Hamburg 36, Kl. Theaterstr. 9/10. (TA.: Christiansdruck.) Inh.: Hans Christians. Prokur.: August Gebel. *F. E. Fischer.*

Verlag für Industrie-Kultur, Leipzig C 1, Thomaskirchhof 20 IV. Gegr. 14/II. 1924. (Deutsche Bank Fil. Leipzig. — 69073.) Inh.: Hans Domizlaff.

Verlag der Jugendblätter, München 2, Schillerstr. 28. Seit 1/X. 1902. (53901. — 314.) Inh.: Carl Aug. Seyfried & Comp. = Liefert direkt mit $^1/_1$ Portober. (Faktur über Leipzig). Jeden Samstag Sendung nach Leipzig. = **Die Auslieferung und Verrechnung des Verlags erfolgt durch Carl Aug. Seyfried & Comp. daselbst** (siehe diese Firma). ⚓ *Fleischer.*

Verlag Jugendhort (Walter Bloch Nachf.), **Berlin** W 50, Prager Str. 14. Gegr. 16/XI. 1903. (Pfalzburg 1414 u. 1999. — Deutsche Bank, Depositenkasse C; Reichsbank-Girokonto, Berlin-Wilmersdorf. — 18283.) Inh.: Eine offene Handelsgesellschaft, s. 24/IV. 1916. Persönl. haft. Gesellschafter: Adalbert Droemer, Erich Henders, Frau Irma Rahn geb. Hendelsohn u. Willy Hendelsohn. Geschäftsf. u. Ges.-Prokur.: Alfred Wiener. a. *Brauns.*

Verlag der Jugendinternationale Fritz Reussner, Berlin O 17, Lange Str. 56. Buch- u. Zeitschr.-Verlag. Gegr. Febr. 1921. (Alexander 6910. — TA.: Bücherfritz. — Deutsche Bank, Berlin, Dep.-Kasse F. — 90886.) Prokur.: Fritz Schälike. at. w. *O. Klemm.*

Verlag Junge Garde Inh. Otto Unger, Berlin O 17, Koppenstr. 7. Verlag u. Sortiment. Gegr. Anfang 1918. (Alexander 3571. — 100979.) Prokur.: R. Reimann. at. w. *O. Klemm.*

Verlag Junge Menschen G. m. b. H., Hamburg 36, Fuhlentwiete 45. Gegr. 1/I. 1920. (Hansa 9377. — 31941.) Geschäftsf.: Walter Hoesterey gen. Hammer. ⚓ a. *Staackmann.*

Verlag Das junge Volk Günther Wolff, Plauen (Vogtl.). Buch- u. Zeitschr.-Verlag. Spez.: Jugendbewegung u. Grenzdeutschtum. Gegr. 1920. (2311. — TA.: Junge Volk Plauenvogtland. — Girozentrale Sachsen,

Zweiganstalt Plauen. — Leipzig 116693.) Verlag der Zeitschriften: „Das junge Volk" Zeitschrift des jungen Deutschland — „Jugendland" Eine deutsche Jungenzeitschrift. Gesamtauslieferung des Verlages der Historischen Gesellschaft für Posen, Posen, und der Zeitschrift „Deutsche Blätter in Polen" sowie der „Wissenschaftlichen Zeitschrift für Polen".
at. *Volckmar.*

Verlag von Dr. Armin Kausen, G. m. b. H., München 2, Galeriestr. 35 a, Gh. Gegr. März 1904. (20520. — Bayer. Vereinsbank. — 7261.) Geschäftsf.: Dr. Otto Kunze.
a. *Fleischer.*

Verlag Alexander Kogan Russische Kunst G. m. b. H., Berlin SW 48, Verl. Hedemannstr. 6. Spez.: Russische Kunst u. Literatur. Gegr. Juli 1920. **Auslieferung durch: Fremdsprachenbuchh. H. Sachs A.-G., Berlin.**

Verlag „Der kommende Mensch", Johann Kayser, Hamburg I, Barkhof 1. Verlag. Gegr. Okt. 1926. (C 2, Bismarck 2401—03. — TA.: Jupiter. — 73229.) Inh.: Johann Kayser. Prokur.: Charlotte Loeschmann.
at. *Volckmar.*

Verlag des Kontorfreund, Leipzig-N. siehe Seiler & Co., Leipzig-N.

Verlag Josef Kösel & Friedrich Pustet, Komm.-Ges. a. A., München 2 SW, Kaiser-Ludwigs-Platz 6. (Urgründung zu Kempten 1593, zu Regensburg 1826.) (51043—51046. — TA.: Köselpustet 51043, München. — 8—5, Samstag bis 1. — Deutsche Bank, Fil. München 30914; Kreditanstalt der Deutschen, Prag. — für Verlag: München 3368, für Zeitschriftenabteilung: München 7221; Wien 34653; St. Gallen [Schweiz] IX 3587.) Geschäftsf. pers. haftende Gesellschafter: Paul Siebertz, Dr. Ernst Konrad Stahl; Direktoren: Karl Kummer (kfm. Ltg.), Heinrich Teschemacher (Lehrmittel-Abteilung), sämtlich in München.

Verlag München: Theologie, Philosophie, Geschichte, Pädagogik, wissenschaftliche, volkstümliche und schöne Literatur, Schulbücher, Jugendschriften, Kalender, Zeitschriften: „Hochland", „Deutscher Hausschatz", „Kinderheim", **Gesamtauslieferung der Verlage Kösel & Pustet K.-G. a. A. München, Lehrmittelabteilung, Theatiner-Verlag A.-G.** Ausgenommen hiervon sind die im Verlag Friedr. Pustet Regensburg erscheinenden Werke.

Der liturgische Verlag Friedrich Pustet, Regensburg ist eine selbständige Firma. Bei Kontenführung beachten.

Anzeigenverwaltung: (51043. — 9069.) Alleinige Anzeigenannahme für die sämtl. Zeitschriften, Kalender u. sonstigen period. Unternehmungen des Verlages. Leitung: Dir. Paul Schreiter.

Kempten (Algäu): Zeitungsverlag, Buchdruckerei, Stereotypie, Buchbinderei, Chemigr., Repr.-Photographie. (156—158. — München 326.) Dir.: Fr. Xav. Kaemmerle.

Kaufbeuren: Zeitungsverlag, Buchdruckerei (Borchert & Schmid Nachf.) (17. — München 24698.)

Sortimente:
Augsburg: B. Schmid'sche Buchhandlung.
Breslau: Ostdeutsche Buchhandlung.
Kempten: Jos. Kösel'sche Buchhandlung.
Koblenz: Jos. Kösel'sche Buchhandlung.
Köln: Friedrich Pustet.
Leipzig: Friedrich Pustet.
München: Buch- u. Kunst-Antiquariat des Verlags Kösel-Pustet.
J. J. Lentnersche Buchhandlung.
Bücherstube am Rathaus.
Wien: Mayer & Comp.
(Siehe diesbezgl. Einzeleinträge sowohl unter „Kösel" als auch unter „Pustet"). Komm. für alle Abteilungen und Zweigniederlassungen:
a. *Volckmar.*

Verlag für Kultur und Menschenkunde G. m. b. H., Berlin-Lichterfelde I, Postfach 23. Wilhelmstr. 16. Gegr. 1925. (Lichterfelde 651. — Dresdner Bank, Lichterfelde, Jungfernstieg. — Berlin 41061.) Geschäftsf.: Hugo Bermühler u. Frau M. Metzdorff.
a. *Herbig.*

Verlag für Kulturforschung, Wien I, Kohlmarkt 7. Verlh. Gegr. 1/VII. 1925. (Büro 58221; Auslieferung 1793. — Oest. Credit-Anstalt für Handel u. Gewerbe. Fil. Marienbrücke. Verlag der reich illustrierten, monumentalen Sittengeschichte der Kulturwelt in Einzeldarstellungen. Inh.: August Amonesta. **Bar-Auslieferung für Deutschland: Carl Emil Krug.** Auslieferungsstelle f. Gross-Berlin: Berlin SW 29, Gneisenaustr. 66.
a. *Carl Emil Krug.*

Verlag der Kulturliga G. m. b. H., Berlin W 35, Lützowstr. 107. Verlag u. Vertrieb von Broschüren, Zeitschriften u. Zeitungskorrespondenzen. Geschäftsf.: Dr. Adolf vom Berg. *Brockhaus.*

Verlag für Kulturpolitik Dr. Brahn, Kommanditgesellschaft, Berlin W 50, Passauer Str. 3. (Steinplatz 8156 [B 4 Bavaria 1373]. — Oechelhaeuser & Landé, Berlin S W 68, Zimmerstr. 5/6. — Berlin 18030; Wien 55039.) Pers. haft. Gesellschafter: Dr. Max Brahn.
a. *Koehler.*

Verlag f. Kunst und Wissenschaft, Albert Otto Paul, Leipzig C1, Kreuzstr. 14. (21657. — Adca, Depositenkasse Reudnitz, Dresdner Str. — 57101.) Prokur.: Hans Rudolf Garten. Auslieferung in Berlin: Rich. Reisshauer, W 57, Potsdamer Str. 79a; Ernst Globig, SW 68, Charlottenstr. 86; in Stuttgart: Koch, Neff & Oetinger, G. m. b. H. & Co., Barsortiment; Hamburg: Hamburger Auslieferungslager Franz Karl Nohr, 36, Stadthausbrücke 37; Magdeburg: Wilhelm Hiller's Wwe., Otto von Guericke-Str. 20; in Wien: G. Szelinski & Co., Schotteng. 9. Verlag der „Miniaturbibliothek" (D. R. G. M. 68598). Ich liefere nur bar.

Verlag „Der Kunsthandel", Lübeck, Königstr. 47. Gegr. 1/I. 1909. (26683. — †† Bankhaus Alfons Frank & Co., Lübeck. —

Hamburg 9264.) Inh.: Werner & Hörnig. Fachzeitschrift für die Interessen des gesamten Kunsthandels u. verwandter Berufszweige. Jährlich 24 Nummern, wird nur an Fachangehörige ausgeliefert.

Verlag für Kunstwissenschaft G. m. b. H., Berlin W 8, Markgrafenstr. 31. Gegr. 1/I. 1910. (Zentrum 948, 949, 950. — 9—5. †† Dresdner Bank. — 10914.) Geschäftsf.: Georg Kowalczyk u. Ludwig Heins. at. *Kittler.*

Verlag Die Landfrau, Gotha, Gartenstr. 15. Gegr. 1/X. 1915. (1635. — 8—5. — TA.: Landfrau Gotha. — Leipzig 22570.) Inh.: Stollbergsche Buchdruckerei. „Die Landfrau" illustr. Wochenschrift f. d. Guts- u. Landhaushalt bringt Ankündigungen von Geschenk-, land- u. hauswirtschaftl. Fach-Literatur in gebildete u. kaufkräftige Kreise in ganz Deutschland. Anzeigen- u. Beilagen-Preise auf Anfrage. a. w. *Thomas Komm. Gesch.*

Verlag Lebenskunst — Heilkunst, Berlin SW 61, Tempelhofer Ufer 22. Spez.: Naturheilkunde, Lebensreform. Gegr. 11/VI. 1889. (Hasenheide 646. — 8—4, Sbd. bis 2. — †† Deutsche Bank. — 4081.) Inh.: Deutscher Bund der Vereine für nat. Lebens- u. Heilweise (Naturheilk.) E. V., s. 15/III. 1908. Direktor: P. Schirrmeister. ⚓ a. *Herbig.*

Verlag Josef Lehner, Donauwörth. Verlags- u. Sortbh. Spez.: Rechts- u. Sozialwissenschaft, Belletristik, Schönwissenschaftliche, Reise- u. Unterhaltungs-Literatur. Gegr. 1/II. 1919. (L. Griff & Comp., Donauwörth. — München 17702.) = Liefere mit 1/1 Portoberechnung. ⚓ at.w. *Streller.*

Verlag Licht und Schatten, G. m. b. H., Berlin W 9, Lennéstr. 4. Gegr. 12/VIII. 1910. (Kurf. 6515.) Geschäftsf.: J. Molling. a. *Maier.*

Verlag Licht und Wärme Josepha Wirth, Berlin-Charlottenburg 9, Rognitzstr. 8. Gegr. 1/X. 1913. (Westend 1188. — Berlin 17980.) ⚓

Verlag für Literatur und Politik, Berlin SW 48, Friedrichstr. 225. Verlag. Gegr. 4/VIII. 1924. (Bergmann 5090 u. 5091. — TA.: Litpol Berlin. — Bank der Arbeiter, Angestellten u. Beamten. — 22140.) Inh.: Dr. Johannes Wertheim. Prokur.: Paul Wernicke. a. *O. Klemm.*

Verlag für Literatur und Politik, Wien, siehe Dr. Johannes Wertheim, Wien.

Verlag der Literaturwerke „Minerva", R. Max Lippold, Leipzig C 1, Hospitalstr. 10. Gegr. 1894. (67370.) Inh.: R. Max Lippold.

Verlag der Lustigen Blätter, Berlin siehe Dr. Selle-Eysler Akt.-Ges., Berlin.

Verlag der Lutzeschen Schriften, Köthen (Anhalt), Springstr. 28. Gegr. 1865. (426. — TA.: Lutze Köthen i. A.) Inh.: Sanitätsrat Dr. Paul Lutze, s. 1/I. 1897. a. *Wagner.*

Verlag Melodia, Berlin-Charlottenburg, Kantstr. 20. Musikverl. Gegr. 1/VIII. 1908. (Steinplatz 1236. — 9—6.) Inh.: G. Plothow.

Verlag „Menschen und Menschenwerke" Arpád Keitner, Wien IX, Porzellangasse 16. Wissenschaftl. Verlag. Gegr. 1923. (17397. — TA.: Lexikon Wien. — Wiener Bank-Verein, Filiale IX, Porzellangasse.) Inh.: Arpád Keitner. at. *Volckmar.*

Verlag Menschenkunde, Hellerau b. Dresden. Gegr. Dez. 1913. (Klotzsche 348. — Dresdner Bank. — Leipzig 27866.) Inh.: Ferdinand Fasshauer. at. *Fr. Foerster.*

Verlag „Die Moden-Rundschau", Hamburg, Besenbinderhof 57 V. Gegr. 1/X. 1900. (Elbe 4417.) Im Selbstverlage des Verbandes der Zuschneider, Zuschneiderinnen u. Direktricen E. V.

Verlag „Moderne Welt", Wien III, Paracelsusgasse 9. Illustr. Halbmonatschrift: „Moderne Welt". Gegr. 1918. Inh.: Arnold Bachwitz. *Thomas Komm. Gesch.*

Verlag der modernen kaufmännischen Bibliothek, G.m. b. H., Leipzig siehe jetzt unter E. Haberland, Leipzig.

Verlag Dr. Karl Moninger, Karlsruhe (Baden), Stefanienstr. 35. Buchverlag. Gegr. 14/VII. 1921. (Neuvorpommersche Spar- u. Creditbank, Zweigstelle Greifswald; Greifswalder Bank. — Stettin 10285.) **Alleinige Auslieferung durch Bruncken & Co., Greifswald.**

Verlag Josef Müller, München 23, Werneckstr. 9. Gegr. 1/X. 1896. (31249. — TA.: Arssacra. — Deutsche Bank, Fil. München. — München 13686; Budapest 42901; Wien 105158; Prag 501103; Zürich VIII 5690.) Inh.: Josef Müller. Prokur.: Dr. Herbert Dubler. Literar. u. Kunst-Verlag. „Tiefdruckbücher." Graph. Anstalt für Offset- u. Tiefdruck. *Maier.*

Verlag der Münchner Drucke Sidney Rieser, München 13. Auslieferung: Jakob-Klar-Str. 5. Leitung: Ainmillerstr. 35. Verlh. Gegr. 12/II. 1923. (33714. — 8—5, Sbd. 9—1. — Gebr. Marx, München, Kaufingerstr. — 48237.) Inh.: Sidney E. Rieser. **Gesamtauslieferung in Leipzig.** ⚓ a. *Fr. Foerster.*

Verlag für Nationalstenographie, G. m. b. H., Potsdam, Hohenzollernstr. 26. Seit 1923. Gegr. 1/IV. 1898 in Liegnitz. (8—4. — Berlin 99229.) In Liquidation. Liquidatoren: Georg u. Peter von Kunowski. a. *Wallmann.*

Verlag Natur und Gesundheit Thea Greither, München 2, Augustenstr. 1. Verlags- u. Sortimentsbh. Gegr. 1/II. 1926. (51379. — Deutsche Bank, Fil. München, Lenbachplatz. — 1406.) Inh.: Thea Greither geb. Mehringer. Prokur.: Dr. med. Otto Greither. Angebote aus den Gebieten Medizin u. Naturw. sind direkt erwünscht. **Auslieferung nur direkt** (mit 1/1 Portoberechnung). *Volckmar.*

Verlag Natur und Kunst E. Bez & Co., Stuttgart, Calwerstr. 33. Gegr. 19/III. 1925. (Fernr. 23938 u. 23939. — Stuttgarter Bank e. G. m. b. H., Stuttgart. — Postscheck 36700.) Inh.: Ernst Bez, (Geschäftsf.) Gustav Umbreit u. Jacob Rath. Prokur.: Josef Burger. Wöchentlich Sendung nach Leipzig. **Auslieferung nur vom Verlagsort.** *R. Hoffmann.*

Verlag Der Naturarzt, Berlin SW 61, Tempelhofer Ufer 22. Spez.: Kalenderverlag, Körperpflege, Naturheilkunde, Vegetarismus. Gegr. 1872. (Fernr. Hasenheide 646. — 8—4, Sbd. 8—3. — Deutsche Bank. — Postscheck 4081.) Inh.: Deutscher Bund der Vereine für naturgemässe Lebens- u. Heilweise (Naturheilk.), E. V. Direktor: P. Schirrmeister. ⚓ a. *Herbig.*

Verlag für Naturkunde Erwin Nägele, Stuttgart, Johannesstr. 3a. Gegr. 1/I. 1899. (Fernr. 60270.) Inh.: Frau Elisabeth Nägele. Prokur.: Walter Obermiller. *Steinacker.*

Verlag naturwissenschaftlicher Publikationen siehe Dr. W. Stichel, Hermsdorf b. Berlin.

Verlag Der Neue Orient G. m. b. H., Berlin W 35, Lützowstr. 107/108. Buch- und Zeitschriften-Verlag, Technischer Verlag. Gegr. 8/II. 1917. (Deutsche Bank, Dep.-Kasse NO, Berlin W 50. — Postscheck 20946.) Geschäftsf.: D. Ghambaschidse u. Alexander Schmitz. Redaktion der Zeitschriften: „Der Neue Orient" u. „Eurasia". a. *Volckmar.*

Verlag der Neuen Generation (Dr. Helene Stöcker), **Berlin**-Nikolassee, Münchowstr. 1. Gegr. 1/IV. 1923. (Fernr. Wannsee G. 4. 5600. — TA.: Neugeneration. — Bett-Simon & Co., Berlin W 8, Mauerstr. — Postscheck 15875.) Inh.: Dr. phil. Helene Stöcker. Liefern direkt mit 1/1 Portoberechnung (Faktur über Leipzig). Vollständige Auslieferung in Leipzig. a. *O. Klemm.*

Verlag der Neuen Gesellschaft, G. m. b. H., Berlin-Hessenwinkel. Gegr. 1/I. 1919. (Fernr. Erkner 48. — 9—5. — Bank der Arbeiter, Angestellten u. Beamten A.-G., Berlin S 14. — Postscheck Berlin 54110; Bern 941; Wien 145887; Prag 78856.) Geschäftsf.: Karl Loewy, Alma Baumeister u. Fritz Indig. ⚓ a. *O. Klemm.*

Verlag Neuer Staat G. m. b. H., Berlin W 8, Taubenstr. 44/45. Gegr. 25/IX. 1922. (Postscheck 143359.) Geschäftsf.: Otto Nuschke.

Verlag Neues Leben, H. Marx, Gmain b. Bad Reichenhall, Leopoldstal 43. Buch- u. Musik-Verlag. Gegr. 1/X. 1925. (Bayer. Hypotheken- u. Wechselbank, Fil. Bad Reichenhall. — Postscheck München 54598.) Inh.: Helene Marx. a. *Fleischer.*

Verlag Neues Vaterland E. Berger & Co., Berlin W 62, Kurfürstenstr. 125. Gegr. 20/XII. 1918. (Fernr. Nollendorf 3044. — 9—5. Postscheck 50381.) Inh.: Erwin Berger. a. *Koehler.*

Verlag „Neues Wissen", Dresden-Striesen, Teutoburgstr. 19. Gegr. 1/III. 1922. (Fernr. 30579. — Commerz- u. Privat-Bank A.-G., Fil. Dresden. — Postscheck 21505.) Inh.: Hans Oscar Laube. *Koehler.*

Verlag Otto Neugebauer, Zwettl (Niederösterr.). Schöngeistige Literatur. Gegr. 1878. (Fernr. 7. — Postscheck Wien 9099.) Inh.: Josef Neugebauer. Verlagsleiter: Leopold Steiner. Liefert direkt mit 1/2 Portoberechnung (Faktur über Leipzig). Wöchentlich 1 mal Sendung nach Leipzig. — Komm.: at. Wien, Josef Grünfeld, I, Bognergasse 7. at. *R. Hoffmann.*

Verlag von Niekammer's Adressbüchern G. m. b. H., Leipzig C 1, Seeburgstr. 57 II. Adressbuchverlag. Gegr. 18/VIII. 1926. (Fernr. 26969. — Meyer & Co., Leipzig. — Postscheck 66906.) Geschäftsf.: Hans Wehner, Carl Ernst Poeschel u. Herbert Schulz-Schomburgk. Prokur.: Ernst Seyfert.

Verlag der Nietzsche-Gesellschaft G. m. b. H., München 2, Schackstr. 4. Gegr. Dezbr. 1923. (Fernr. 30558. — Bankkommandite Richard Rheinstrom, München. — Postscheck 40952.) Geschäftsf.: Dr. Friedrich Würzbach. *Volckmar.*

Verlag der Norddeutschen Missions-Gesellschaft, Bremen, Am Dobben 123. Gegr. 12/III. 1901. (Fernr. Hansa 561. — TA.: Norddeutsche Mission. — Bremer Bank, Filiale der Dresdner Bank, Bremen. — Postscheck Hamburg 1621.) Inh.: Der Vorstand der Norddeutschen Missions-Gesellschaft. Liefern direkt mit 1/1 Portoberechnung, auch ohne vorherige Einsendung des Betrags. a. *Wallmann.*

Verlag Notengeist Walther & Nicolai, Berlin jetzt Verlag von Anton J. Benjamin, Leipzig, siehe diesen.

Verlag „Offene Worte", Berlin W 10, Bendlerstr. 8. Gegr. 1919. (Fernr. Lützow 8885. — Postscheck 65557.) Inh.: Major a. D. Bodo Zimmermann. Geschäftsf. u. Prokur.: Direktor Johannes Kaplick. Mit dem Verlag ist eine Sortiments-Versandbuchhandlung verbunden. ⚓ *Volckmar.*

Verlag „Ora" Hans Krocker, Berlin SW 47, Kreuzbergstr. 73. Verlags- u. Versandbh. Gegr. Dez. 1917. *Brauns.*

Verlag Parcus & Co., München 2, Pilotystr. 7. Gegr. 7/IV. 1912. (Fernr. 22238. — 8—4, Sbd. bis 12. — TA.: Parcusverlag. — Bayer. Staatsbank, München. — Postscheck 3940.) Inh.: Eugen Sibler. ⚓ *Volckmar.*

Verlag Parus, Hamburg 36, Postfach 23. Gegr. 1908. (Fernr. Bergedorf 416. — Postscheck 2475.) Inh.: Max Bruhn. ⚓ a. *Volckmar.*

Verlag Parus, Sortimentsabteilung, Reinbek (Schlesw.-Holst.). (Fernr. Bergedorf 416. — Postscheck Hamburg 2475.) Inh.: Max Bruhn. ⚓ *Volckmar.*

Verlag der philosophischen Akademie G. m. b. H., siehe Weltkreis-Verlag, G. m. b. H., Berlin-Schlachtensee.

Verlag Pionier, Berlin W 35, Potsdamer Str. 121h. Gegr. Dez. 1906. (⌨ Kurfürst 5287. — Ⓜ Berliner Stadtbank, Girokasse 2, Konto Nr. 600. — ⌾ 78967.) Inh.: Carl Loewensohn. *Kittler.*

Verlag der Politischen Zeitfragen Dr. Franz A. Pfeiffer, München siehe Dr. Franz A. Pfeiffer, Verlagsgesellschaft m. b. H., München.

Verlag von „Die Post", Universal-Anzeiger für Briefmarken-Sammler A. Schneider, Kehl. (TA.: Postverlag Kehl. — Ⓜ Rheinische Creditbank, Kehl [Baden]. — ⌾ Karlsruhe 1437.) at. w. *Strelle r.*

Verlag der Praehistorischen Zeitschrift Oskar Leuschner, Berlin W 30, Gossowstr. 8. **Auslief. nur durch Kommissionär.** a. *Walter de Gruyter & Co. Zweigniederl. Leipzig.*

⊛**Verlag für praktische Kunstwissenschaft Dr. F. X. Weizinger & Co., Berlin** O 27, Blumenstr. 75. Gegr. 13/X. 1919. (⌨ Alexander 4266.) Inh.: ⊛Karl Voegels Verlag G. m. b. H., s. diese.

⊛**Verlag für praktische Rechtskunde** (Verlagsabtlg. von Herm. Bahr's Buchhdlg. für Rechts- u. Staatsw. [Conrad Haber]), **Berlin** W 8, Mohrenstr. 6. *Kittler.*

⊛**Verlag „Der praktische Schulmann" Keller & Nehmann, Stuttgart,** Pfizerstr. 7. *Steinacker.*

⊛**Verlag praktischer Werke Oscar Vogel, Böblingen.** Gegr. 1/X. 1915. (⌨ 199. — TA.: Oscar Vogel Böblingen. — Ⓜ Gewerbebank, Böblingen; Girokasse der städt. Sparkasse Nr. 3838, Stuttgart. — ⌾ Stuttgart 6260.) Zweiggeschäft in **Bad Salzuflen**. Lieferung direkt mit $^1/_1$ Portober. — Komm.: Stuttgart, at. Südd. Gross-Buchh. at. *Thomas Komm. Gesch.*

⊛**Verlag Psychokratie, Hattenheim** (Rheingau). Gegr. Juli 1917. (⌾ 15727.) Inh.: ⊛Paul Kemski-Paulk. Führt vorwiegend Schriften zur körperl. u. seel. Ertüchtigung. „Der Psychokrat" Monatsschrift der Führenden. Barverkehr 40%. **Zeitschriften nur vom Verlagsort.** a. *Volckmar.*

Verlag „Die Quelle" G. m. b. H., Geschäftsstelle **Schwerin** (Mecklb.), Schillstr. 1. Geschäftsf.: Hermann Hasenauer. a. *Koehler.*

⊛**Verlag Hermann Reckendorf G. m. b. H., Berlin** W 35, Lützowstr. 102/104. Gegr. 19/IX. 1918. (⌨ Nollendorf 7941—7943. — Ⓜ Direction der Disconto-Gesellschaft, Dep.-Kasse W 35, Lützowstr. 33. — ⌾ 77108.) Geschäftsf.: Hermann Reckendorf. *Koehler.*

⊛**Verlag des Reichsbundes der Standesbeamten Deutschlands E. V. G. m. b. H., Berlin** SW 61, Gitschiner Str. 109. Buch- u. Zeitschriften-Verlag. Gegr. 1/I. 1924. (⌨ Dönhoff 832. 3242. 3243. — TA.: Metzner, Berlin, Gitschinerstr. 109. — ⌾ 20096.) Geschäftsf.: ⊛Alfred Metzner und Edwin Krutina. Liefern direkt mit $^1/_1$ Portoberechnung gegen Nachnahme oder vorherige Einsendung des Betrages. *Maier.*

Verlag für Reichsversicherung G. m. b. H., München 2, Reitmorstr. 2a. Gegr. Okt. 1912. (⌾ München 6170.) Geschäftsf.: H. Breithaupt. w. *Brauns.*

Verlag der religiösen Sozialisten, Karlsruhe-Rüppurr (Baden), Blütenweg 2a. Buchverlag. Gegr. 1/VIII. 1927. (⌨ 6768. — ⌾ 27566.) Inh.: Bund der religiösen Sozialisten Deutschlands. Geschäftsl.: Professor Dr. Dietrich. a. *F. E. Fischer.*

⊛**Verlag der republikanischen Union G. m. b. H., Frankfurt** (Main), Liebfrauenstr. 4. Gegr. 11/IX. 1926. (⌨ Hansa 9668. — Ⓜ Cl. Harlacher, Frankfurt a. M., Neue Mainzer Str. 75. — ⌾ 56982.) Geschäftsf.: ⊛Dr. Jos. Knecht. Geschäftsl.: Dr. Karl Vogt. Liefern direkt mit $^1/_1$ Portoberechnung (Faktur über Leipzig). (Wöchentlich 1 mal Sendung nach Leipzig. a. *Fleischer.*

⊛**Verlag Rheinische Union G. m. b. H., Bonn,** Königstr. 69. Gegr. 1/V. 1905. Geschäftsf.: ⊛Dr. Ing. Jacob Schmitt. ⚓ *R. Hoffmann.*

Verlag für Rheinisches Volkstum, Mainz siehe Friedrich Euler G. m. b. H., Mainz.

Verlag Johannes Richter, Buchdruckerei und Verlagsanstalt, Berlin S 59, Hasenheide 49. Versich.-Zeitschr.- u. Buchverl. Gegr. 1911. (⌨ Hasenheide 9019. — Ⓜ†† Deutsche Bank, Dep.-Kasse O, Belle Allianceplatz 15. — ⌾ 31662.)

Verlag Sankt Georg G. m. b. H., Berlin W 35, Genthiner Str. 15. Spez.: Sport. Gegr. 27/III. 1900. (⌨ Kurfürst 9268 u. 9269. — 8—4. — TA.: Drachentöter. — Ⓜ†† Mitteldeutsche Creditbank, Dep.-K. D. — ⌾ 17072.) Geschäftsf.: Walter Marschall. *O. Klemm.*

Verlag „Die Schaulade" G. m. b. H., Bamberg, Untere Königstr. 11. Fachzeitschriftenverlag. Gegr. 1925. (⌨ 286. — TA.: Schaulade. — Ⓜ Städtische Sparkasse, Bamberg Konto 2016. — ⌾ Nürnberg 34669.) Geschäftsf.: J. A. Meisenbach. *Volckmar.*

⊛**Verlag der Schillerbuchhandlung, Berlin** SW 11, Grossbeerenstr. 94. Inh.: ⊛Dr. jur. Max Henius. *Fernau.*

Verlag Walter Schmidkunz, München 2, Kaulbachstr. 35. Gegr. 1/IX. 1913. (⌨ 33715. — ⌾ München 4813.) at. *Cnobloch.*

⊛**Verlag „Die Schmiede" A.-G., Berlin** W 35, Magdeburger Str. 7. Verlag u. Bühnenvertrieb. Gegr. 23/XI. 1921. (⌨ Lützow 6167; Kurfürst 6619. — TA.: Schmiedeverlag Berlin. — Ⓜ Darmstädter u. Nationalbank, Dep.-Kasse N. W. 7, Unter den Linden 3. — ⌾ 83916.) Direktoren: ⊛Dr. Fritz Wurm, ⊛Julius B. Salter u. ⊛Heinz Wendriner. = Liefern direkt mit $^1/_1$ Portoberechnung (Faktur über Leipzig).

Direkte Lieferung an Firmen, mit denen wir nicht in Rechnungsverkehr stehen, nur unter Postnachnahme. Zur Messe: Leipzig, Bugramesshaus. = ⚓ a. *Kommissionshaus.*

⊛Verlag Lambert Schneider, Berlin-Dahlem, Schorlemerallee 13a. Spez.: Religiöse Zeitfragen, Pädagogik, Philosophie, Literatur u. Kunst. Gegr. 1/I. 1925. (🖃 Pfalzburg 1569. — Geschäftszeit 9—5, Sbd. 9—1. — Ⓜ Dresdner Bank, Dep.-Kasse J 2, Berlin, Kaiserdamm 118. — 🖘 Berlin 19948.) **Auslieferung nur in Leipzig.** a. *Fleischer.*

⊛Verlag Kurt Scholtze Nachf., Leipzig C 1, Braustr. 26. Spez.: Schöne Lit., Kulturgesch., Musik- u. Theaterverlag, Bühnenvertrieb. Gegr. 1/XI. 1916. (🖃 32758. — Ⓜ Adca, Abtlg. Becker & Co., Leipzig. — 🖘 58862.) Inh.: ⊛Dr. Carl W. Naumann. a.

⊛Verlag der Schönheit, Richard A. Giesecke, Dresden-A. 24, Hettnerstr. 4. Gegr. 1/VII. 1902. (🖃 43829. — TA.: Schönheit Dresden. — Ⓜ Allgemeine Deutsche Credit-Anstalt, Dresden; Volksbank, Dresden; Reichsbank-Girokonto, Dresden; Girokonto, Dresden 8821. — 🖘 Dresden 7199; Prag 79590; Wien 105859; Zürich VIII/9421; Kopenhagen 4927; den Haag 87461; Warschau 190640.) Inh.: ⊛Richard A. Giesecke, s. 1/VII. 1914. Monatszeitschriften: „Die Schönheit", „Geschlecht und Gesellschaft", vereinigt mit Archiv für Menschenkunde, Kunstblätter, Lichtbilder. Wir erbitten direkte Benachrichtigung über alle Neuerscheinungen auf den Gebieten der Körperkultur, Sport, Lebensgestaltung, Lebenserneuerung und Kunst. Rücksendungen werden in Dresden oder Leipzig verweigert, falls von uns keine ausdrückliche Genehmigung vorliegt. ⚓ a. w. *Cnobloch.*

a) **Verlag der Schönheit, Richard A. Giesecke,** Zweigstelle **München** 2, Türkenstr. 96. Stammhaus in Dresden A. 24. (🖃 27378.) Verlags-Auslieferung und Buchhandlung der Schönheit. ⚓ a. w. *Cnobloch.*

b) **Verlag der Schönheit, Richard A. Giesecke,** Auslieferung **Berlin** SW 48, Steglitzer Str. (🖃 Dönhoff 9100.) ⚓ a. w. *Cnobloch.*

Verlag Schönheit und Jugend, Clara Rothe, Berlin W 15, Ludwigkirchstr. 6. Zeitschriften-, Buch- u. Kunstverl. w. *Cnobloch.*

Verlag Max Schröder, Berlin S 14, Wallstr. 56. Gegr. 1923. (🖃 Moritzplatz 16962. — Ⓜ Commerz- u. Privat-Bank, Dep.-Kasse CD, Wallstr. 27. — 🖘 62388.) Empfehle den Herren Verlegern meine leistungsfähige Buchdruckerei. a. *Fleischer.*

⊛Verlag der Schulbrüder, Kirnach-Villingen (Baden). Buch- u. Zeitschriftenverlag kath. Richtung. Früher Oberginingen (Lothr.). Neugegründet 1/IV. 1919. (TA.: Schulbrüderverlag Villingenbaden. — Ⓜ Süddeutsche Disconto-Gesellschaft, Villingen. — 🖘 Karlsruhe 23022; Saarbrücken 4078; Basel 5522; Luxemburg 2269; Strassburg [Els.] 3366; Wien 79372.) Inh.: Offene Handelsgesellschaft. Pers. haftende Gesellschafter: Phil. Niederée u. ⊛Michael Zimmer. = Direkte Lieferungen mit $^1/_1$ Portoberechnung (Faktur über Leipzig). = Novitäten nur auf Verlangen. Bei Bedarf Sendung nach Leipzig. = **Vollständige Auslieferung nur vom Verlagsort.** ⚓ *Wagner.*

Verlag Schule und Elternhaus J. Balog & Co., G. m. b. H., Siegen, Friedrichstr. 18, u. **Hermsdorf** b. Berlin, Neue Bismarckstr. 3/4. Zeitschr.- u. Buchverlag. Gegr. 1924. (🖃 Siegen 377. — 🖘 Dortmund 16451.) Geschäftsf.: J. Balog, Siegen u. Hugo C. Jüngst, Berlin. Schriftleitung: Hugo C. Jüngst, Berlin. a. *Siegismund & Volkening.*

⊛Verlag des Schwaneberger Album G. m. b. H., Leipzig C 1, Feldstr. 18/20. Briefmarken-Alben. (🖃 60798. — TA.: Schwanalbum. — Ⓜ†† Frege & Co. — 🖘 7578.) Geschäftsf.: ⊛Eugen Berlin. Briefmarken-Sammelbücher mit u. ohne Vordruck. Lagerbücher, philatel. Bedarfsartikel. Verlag der Michel-Kataloge und deren Nachträge. = Direkte Lieferung an Firmen, mit denen nicht in Rechnungsverkehr stehen, nur gegen vorherige Einsendung des Betrags. = *Thomas Komm. Gesch.*

⊛Verlag Silberburg, G. m. b. H., Stuttgart, Hölderlinstr. 50. Gegr. 12/1V. 1924. Schriften zur württ. Volks- u. Heimatkunde, Jugendbewegung, Volksbildung u. Volkserziehung. — Neben dem guten Buch pflegen wir besonders auch die künstlerische Qualitätsausstattung. (🖃 S. A. 21216. — Ⓜ J. B. Haertl Nachf., Stuttgart. — 🖘 530.) Geschäftsf.: ⊛Hans Walz u. ⊛Th. Bäuerle. Prokur.: Hugo Hausel. — Komm.: Stuttgart, a. Koch, Neff & Oetinger. a. *Volckmar.*

⊛Verlag Ludwig Simon, Berlin SW 11, Kleinbeerenstr. 27. Buchverlag. Gegr. 1912. (🖃 Hasenheide 937. — Ⓜ Dresdner Bank, Dep.-Kasse B., Potsdamer Str. 20. — 🖘 16185.) Inh.: ⊛Ludwig Simon. at. w. *Maier.*

⊛Verlag der Sozialist. Monatshefte, G. m. b. H., Berlin W 35, Potsdamer Str. 121H. Verl. u. Sort. Spez.: Volkswirtschaft u. Sozialwissenschaft. Seit 20. April 1903. Gegr. Jan. 1897. (🖃 Kurfürst 5287. — 9—3. — Ⓜ Gebrüder Arons. — 🖘 11034.) Geschäftsf.: ⊛Frau Lola Norwitzky. w. *Thomas Komm. Gesch.*

Verlag für Sozialwissenschaft G. m. H., b. Berlin-Wilmersdorf. In Liquidation. Liquidator: Willy Rendat.

⊛Verlag für Spezialliteratur G. m. b. H., Berlin-Charlottenburg 5, Neue Kantstr. 13. Fachzeitschrift., Fachhandbüch., Fach-Adressbücher usw. (🖃 Westend 1545 u. 4802. — TA.: Schackverlag Berlin. — Ⓜ Disconto-Gesellschaft, Dep.-Kasse Charlottenburg, Bismarckstr. 68. — 🖘 Berlin 31914; 36846.) Geschäftsf.: ⊛Friedrich von Schack. Prokur.: Frau G. Popper.

Verlag für Sprach- und Handelswissenschaft S. Simon, Berlin W 30, Schwäbische Str. 25. Gegr. 18/VI. 1900. (Lützow 2556. — 8—4. — TA.: Simon Berlin Schwäbische Str. 25. — 56637.) Inh.: Dr. iur. Friedrich Simon. a. *Fleischer.*

Verlag Stahleisen m. b. H., Düsseldorf, Breite Str. 27. Gegr. Mai 1908. Verlag der Zeitschrift „Stahl und Eisen". (für Ortsgespräche: 443, 445, 449, 457, 16629, für Ferngespr.: 63118—63120. — TA.: Verl. Stahleisen Düsseldorf. — †† Deutsche Bank, Düsseldorf; Reichsbank. — Köln 4110.) Geschäftsf.: Albin Holischeck. Prokur.: Karl Bierbrauer. Liefern nur direkt mit 1/1 Portoberechnung. *Haessel.*

Verlag des Statistischen Landesamts, Berlin SW 68, Lindenstr. 28. Seit 1/I. 1869. (Dönhoff 7960—67. — 9—3. — 14011.) Verantwortlicher Vertreter: Präsident Dr. Saenger. Bevollm. Geschäftsf.: Verwaltungsoberinspektor Bellahn. *Wagner.*

Verlag Dr. Stein & Kroll, Leipzig C 1, Johannisallee 9. Gegr. 1/IV. 1919. (Verlag 63078; Redaktion 62015. — 766 u. 56930.) Inh.: Max Merfeld. Lieferung nur direkt mit 1/1 Portoberechnung. *F. E. Fischer.*

Verlag „Der Sturm" G. m. b. H., Berlin W 9, Potsdamer Str. 134a. Verlag. Kunstbuchh. (Potsdamer Str. 138a Laden). Gegr. Okt. 1920. (Lützow 4443. — 120658.) Geschäftsf.: Dr. Rudolf Blümner. a. *R. Hoffmann.*

Verlag Süsserott G. m. b. H., Berlin-Lichtenberg, Türrschmidtstr. 43. Spez.: Kolonial-, Tropen-, Übersee- u. Exportliteratur. Gegr. 22/V. 1916. (9022. — TA.: Süsserott Berlin. — Deutsche Bank. — 66718.) Geschäftsf.: Karl Ernst Schulze.

Verlag „Symphonia", Berlin-Wilmersdorf, Aachener Str. 45. Musikverl. Gegr. 1/V. 1900. (11—1, 5—6. — Berlin 29048.) Inh.: Paul Donath. a. *Schuberth jr.*

Verlag für Technik und Industrie Julius Brüll, Hellerau b. Dresden. (Klotzsche 166. — Dresden 24138.) at. *Volckmar.*

Verlag für technische Fachliteratur Nestmann & Co., Leipzig C 1, Talstr. 19 I. Gegr. 1/XII. 1916. (16232. — 52207.) Inh.: Frau Elisabetha Nestmann geb. Braun.

Verlag Carl Thimm, Potsdam, Nauener Str. 26. Gegr. März 1902. (212. — 8—12, 3—8. — TA.: Thimm Potsdam.) a. *Hartmann.*

Verlag der Tierbörse, Dresden-A. 1, Moszczynskistr. 2a. (28790. — 8—4. — Dresdner Bank, Dresden. — Dresden 22375.) Inh.: Dr. Arthur vom Dorp. a. *Wagner.*

Verlag der Treptow-Sternwarte, Berlin-Treptow. Zeitschrift: „Das Weltall", Sonderhefte derselben. Bücher u. Lehrmittel. Gegr. 1/X. 1900. (Moritzplatz 2505. — TA.: Sternwarte Berlin-Treptow. — Dresdner Bank, Berlin, Dep.-Kasse, Cöpenicker Str. 1. — 4015.) Inh.: Dr. Friedrich Archenhold, Direktor der Treptow-Sternwarte. Geschäftsl.: Otto Rathe. w.

Verlag der Truhe, Fritz Pfeiffer, Meissen, Burgstr. 3. Buch- u. Kunst-Verlag. Spez.: Die graphischen Arbeiten führender Künstler an der „Staatlichen Porzellan-Manufaktur Meissen", Einzelblätter u. Mappenwerke. Gegr. 1/VII. 1920. (398. — Deutsche Bank, Zweigstelle Meissen. — Dresden 31227.) Nur direkt mit 1/1 Portoberechnung. *Kommissionshaus.*

Verlag Unesma G. m. b. H., Leipzig S 3, Kantstr. 17. Spez.: Farbenlehre. Gegr. 1/IV. 1913. (35226. — 9—5, Sbd. bis 1. — †† Sächs. Staatsbank, Leipzig. — 52752.) Geschäftsf.: Dr. Friedrich Manitz. Liefern direkt mit 1/1 Portoberechnung. *Fleischer.*

Verlag des Universal-Briefmarken-Albums Julius Müller ist an die Firma C. F. Lücke, Leipzig C 1, Querstr. 17, übergegangen. Siehe diese.

Verlag des Vereines deutscher Ingenieure, Berlin siehe VDI-Verlag G. m. b. H., Berlin. (Die Verlagserscheinungen werden seit dem 1/I. 1924 nicht mehr von der Firma Julius Springer, Berlin, ausgeliefert.)

Verlag der Vereinigten Kunstanstalten G. m. b. H., Berlin W 66, Wilhelmstr. 45. Kunstverl. u. Rahmenfabr. Geschäftsf.: Otto Berger u. Georg Strassburger. Prokur.: Bernhard E. Schulz. Liefern direkt mit 1/1 Portoberechn. (Faktur über Leipzig). at. *R. Hoffmann.*

Verlag des Volksblatt für Harburg etc.: Buchhandlung Volksblatt H. Baerer & Co., Harburg (Elbe).

Verlag „Die Volksbühne" Dr. H. Dimmler, München 2, Schraudolphstr. 5 II. a. *Brauns.*

Verlag für Volks- und Heimatkunde Wilhelm Stein, Weimar, Carl Alexander-Allee 3b. Verlag. Gegr. 1/X. 1925. (569. — Direction der Disconto-Gesellschaft, Zweigstelle Weimar. — Erfurt 19676.) Inh.: Wilhelm Stein. *Brockhaus.*

Verlag für Volks- und Heimatkunde Carl Schöpf, Wien VII, Urban-Loritzpl. 3. Versandbuchh. Gegr. 11/XII. 1919. (35506. Wien 158281; Prag 78899.) *Fleischer.*

Verlag Volkskunst, Dresden-A., Maternistr. 1 (Sternplatz). Musikh. u. Musikverlag. Gegr. 1/I. 1911. (Leipzig 47931.) Inh.: Hans Bastyr. a.w. *Breitkopf & Härtel.*

Verlag für Volkskunst und Volksbildung, Richard Keutel, Lahr (Baden). Verlagsbuchhandlung, Kunstverlag u. Kunstdruckerei, Buchbinderei u. Bilderrahmen-Werkstätte. Seit 1/I. 1909 in Karlsruhe, von 1/VII. 1910 bis

1/X. 1920 in Stuttg., ab 1/X. 1920 in Lahr (Baden). (Fernr. 577. — 8—12, 2—6. — TA.: Volkskunst Keutel Lahr. — Bankkonto: ††† Oberrheinische Bankanstalt, Fil. Lahr. — Postscheck: Karlsruhe 32000.) Auslieferung d. Kirchlichen Gedenkblätter, Verteilungsbilder, Haussegen, Kunstblätter, Kunstmappen, Wandbilder und Kinder- u. Bilderbücher nur vom Verlagsort. — Komm.: Stuttgart, a. Koch, Neff & Oetinger. at. *Steinacker.*

Verlag für Volksliteratur G. m. b. H., Berlin W 9, Potsdamer Str. 13. Gegr. 15/VI. 1925. (Fernr. Lützow 1275. — Bankkonto: J. Schwabe, Berlin NW 6, Karlstr. 39. — Postscheck: 20921.) Geschäftsf.: Max Grahl. a. *Volckmar.*

Verlag des Volkswirtschaftlich-Statistischen Taschenbuches, Gebrüder Böhm, Leipzig C 1, Hospitalstr. 10. Verlag. Gegr. 25/IV. 1923. (Postscheck: 17425.) Inh.: Eugen Böhm u. Berthold Böhm. a.w. *Volckmar.*

Verlag Julius Vollmer, Steinkirchen b. Hamburg. Gegr. 21/VI. 1913. (Fernr. 219. — Bankkonto: Westholst. Bank, Fil. Steinkirchen.) *Maier.*

Verlag „Wahrheit" Ferdinand Spohr, Leipzig C 1, Moritzstr. 10. Verl., Sort. u. Antiq. Spez.: Okkultismus, Spiritismus, Philosophie, Zauberei, Medizin u. Homosexualität. Gegr. 4/VIII. 1917. (Fernr. 25232. — Bankkonto: ††† Allgem. Deutsche Credit-Anstalt, Leipzig. — Postscheck: 50870.) Prokur.: Rudolf Spohr. w. *Ed. Schmidt.*

Verlag Otto Walter A.-G., (Olten), Filiale **Konstanz** a. B., Petershauser Str. 2. Gegr 1/X. 1924. (Fernr. 593. — Bankkonto: Städt. Sparkasse, Konstanz. — Postscheck: Karlsruhe 36079.) Geschäftsf.: Ernst Pfister. Liefern direkt mit 1/1 Portoberechnung. Direkte Lieferung an Firmen, mit denen wir nicht in Rechnungsverkehr stehen, nur gegen vorher. Einsendung des Betrags, sonst unter Postnachnahme. **Auslieferung nach der ganzen Welt, mit Ausnahme der Schweiz, nur von Konstanz aus.** a. *Wagner.*

Verlag Otto Walter, Akt.-Ges., Olten (Schweiz). Verlag u. Sortiment, Buch- u. Kunstdruckerei. Auslieferung der Verlagsanstalt Tyrolia A.-G. in Innsbruck. Seit 1921. (Fernr. 237. — TA.: Walterverlag. — Postscheck: Vb 92.) Direktor: Otto Walter u. Karl Engholm. Prokur.: Dr. Viktor Glutz. **Auslieferung in Deutschland durch: Verlag Otto Walter A.-G., Filiale Konstanz** (Baden). w. *Wagner.*

Verlag Dr. Carl Walther, Dresden-Blasewitz, Emser Allee 25. Spez.: Juristische u. steuerjuristische Fachzeitschr. u. Fachwerke. Gegr. Jan. 1919. (Fernr. 31834. — TA.: Walther Dresden-Blasewitz. — Bankkonto: Reichsbank. — Postscheck: 16371.) Inh.: Dr. jur. Carl Walther. Prokur.: Frau Olga Walther u. Constantin Otto Richard Weber. a. *Wallmann.*

Verlag der Warte, Berlin SO 36, Oranienstr. 40/41. Gegr. 1897. (Fernr. Moritzplatz 9051 bis 9055. — 8—5, Sbd. 8—1. — Postscheck: 11931. [Emil Wucher].) Inh.: Zentralverband der Angestellten. — Komm.: Berlin, Bestellanstalt. *Fleischer.*

Verlag Wasser (Dr. Albert Schiele), **Berlin**-Dahlem, Brümmerstr. 48. Verlag der Zeitschrift „Wasser u. Abwasser". Gegr. 27/XI. 1924. (Fernr. Steglitz 6156. — Postscheck: 57041.) Inh.: Dr. A. Schiele. at. *Fernau.*

Verlag Dr. Wedekind & Co., G. m. b. H., Berlin S 14, Dresdener Str. 43. Gegr. 1/I. 1904. (Fernr. Moritzplatz 10925. — TA.: Preussdruck. — Bankkonto: Sponholz & Co., Berlin C 19. — Postscheck: 914.) Geschäftsf.: Dr. Hans Wedekind u. Dr. Max Radziejewski. ⚓ *Volckmar.*

(Verlag Wegweiser Kurt Schönbrod, **Corbach.** In Konkurs; s. 18/VII. 1927. [B. 168.])

Verlag der weissen Bücher Erik Ernst Schwabach, München 2, Luisenstr. 31. Gegr. 1913. (Fernr. 55350. — 8—12, 2—6. — Bankkonto: Bankhaus H. Aufhäuser, München. — Postscheck: München 24476.) Inh.: Kurt Wolff. Prokur.: Georg Heinrich Meyer u. Arthur Seiffhart. a. *Fleischer.*

Verlag der Wochenschrift „Welt und Haus", G. m. b. H., Leipzig C 1, Weststr. 9. Gegr. 1/IV. 1902. (Fernr. 24509. — 8—4, Sbd. bis 2. — Bankkonto: ††† Frege & Co., Leipzig. — Postscheck: 2221.) Geschäftsf.: Konsul Paul Herfurth. Prokur.: Alfred Wippold. Liefert dir. mit 1/1 Portober. (Faktur über Leipzig). a. *O. Klemm.*

Verlag der Weltbühne Siegfried Jacobsohn & Co., Berlin-Charlottenburg 2, Kantstr. 152. Gegr. 7/IX. 1905. (Fernr. Steinplatz 8557. — TA.: Weltbühne Charlottenburg. — Bankkonto: ††† Darmstädter u. Nationalbank. — Postscheck: Berlin 11958.) Inh.: Edith L. Jacobsohn. = Liefern direkt mit 1/1 Portoberechnung. = Direkte Lieferung an Firmen, mit denen wir nicht in Rechnungsverkehr stehen, nur gegen vorherige Einsendung des Betrags oder unter Postnachnahme. a. *O. Klemm.*

Verlag für Welt- u. Staatssozialismus, Berlin-Schöneberg, Hohenfriedbergstr. 11 a. Gegr. 11/I. 1919. (Postscheck: 50583.) Inh.: Emil Wist. Liefert direkt mit 1/1 Portober. (Faktur über Leipzig). a. *Thomas Komm. Gesch.*

Verlag Wiener Handarbeit, Wien VI, Mariahilfer Str. 31. Gegr. Sept. 1926 (Postscheck: Wien 125434.) Inh.: Jolantha Spitzer u. Heinrich Schwarz. a. *Fr. Foerster.*

Verlag F. Willmy, Nürnberg. Buch-, Zeitungs- u. Zeitschr.-Verlag. Druckbetrieb. Gegr. 1892. (Fernr. 27455—57. — TA.: Verlag Willmy Nürnberg. — Bankkonto: Bayer. Hypotheken- u. Wechselbank, Nürnberg. — Postscheck: 3620.) Inh.: Dr. Max Willmy. Prokur.: Max Fink. a. *Volckmar.*

Verlag für Wirtschaft und Verkehr Forkel & Co., Stuttgart, Pfizerstr. 7. Gegr. 2/I. 1919. (Fernr. 26151. — Mont. bis Freit. 7—4, Sbd. 7—1/2 1. Im Winterhalbjahr entsprechend verschoben. — TA.: Karteiverlag. — Bankkonto: ††† Dresdner Bank, Fil. Stuttgart; Disconto-Ges.,

Stuttgart; Städt. Girokasse, Stuttgart. — (Stuttgart 5867.) Inh.: Julius Hans Forkel, ⊛Hofrat Walther Keller, ⊛Euchar Nehmann. Prokur.: Josef Kullmann. Verlagsrichtung: *Prakt. neuartige Nachschlagewerke* für Handel, Industrie, Verkehr (Kartenauskunftei des Arbeitsrechts, Steuerrechts, Bankwesens, Fürsorgewesens, der Geschäftsorganisation usw.). — *Bankfachwerke.* — *Rechtstaschenbücher* (für Steuerrecht, Arbeitsrecht, Sozialversicherung, Bankverkehr, Rechtsverkehr, Gläubiger, Hauswirte, Bau- u. Wohnungswesen, Ärzte, Landwirte, Kraftfahrer usw.) — *Wirtschaftstaschenbücher* (Geschäftstechnik, Lohnbuchhalter, Verkehr usw.) — *Moderne amerikanische kaufmännische Literatur* (Verkaufsbriefe, Mahnbriefe, Verkaufspsychologie für den Einzelhandel, Verkaufspsychologie für reisende Kaufleute, Verkaufsgespräche im Einzelhandel, Verhandlungstechnik, Menschenbehandlung usw., Praktische Charakterkunde, Dienen und Verdienen, Karteikunde, Sich selbst organisieren usw. usw.). — Monatsschrift „Verkaufspraxis". — Monatsschrift „Mahn- u. Buchhaltungspraxis". — Vierzehntageshefte „Wirtschaftlichkeit". — Vierzehntageshefte „Wirtschaftliche Geschäftsführung für den Einzelhandel". — Postalische Fachwerke. — *Steinacker.*

⊛Verlag für Wirtschaft und Verwaltung G.m.b.H., Berlin W 35, Potsdamer Str 118c. Gegr. 29/IX. 1926. (Lützow 1593; 1594. — Deutsche Kredit- u. Handelsgesellschaft, Berlin NW 7, Friedrichstr. 100.) Geschäftsf.: ⊛Dr. Georg Gassert. at. *H. Schultze.*

⊛Verlag der Wuppertaler Tractat-Gesellsch., Barmen, Wertherstr. 83. Verlh. Inh.: ⊛Julius Biermann. at. *Wallmann.*

⊛Verlag für zeitgemässe Sprachmethodik G. m. b. H., München 2, Bavariaring 10. Verlag sprachwissenschaftlicher Schriften und fremdsprachlicher Literatur. Gegr. 23/VII. 1920. (58169. — Commerz- u. Privat-Bank, Fil. München; Gewerbebank Ulm e. G. m. b. H., Filiale Ravensburg; Schweizerische Kreditanstalt, Zürich; Anglo-Cechoslovakische Bank, Filiale in Aussig; Wiener Bank-Verein, Wien. — München 27550; Wien C. 55429; Zürich VIII 9856; Prag 77441.) Geschäftsf.: ⊛Richard Pille. Prokur.: Hans Walter, Sondershausen. **Auslieferung nur vom Verlagsort** bei $^1/_1$ Portoberechnung. ⚓ *O. Klemm.*

Verlag der Zeitschrift für Musik, Leipzig siehe Steingräber-Verlag, Leipzig.

⊛Verlag das Zelt, E. A. Wiegandt, Leipzig C 1, Kurprinzstr. 10. Gegr. 1/XI. 1923. (28790. — 9210 [Ernst Wiegandt].) Inh.: ⊛Dr. Ernst Wiegandt. ⚓

Verlag der Ziegler'schen Anstalten, Wilhelmsdorf (Württ.). Gegr. 10/XII. 1892. (1. — TA.: Knabeninstitut Wilhelmsdorf. — Stuttgart 7639.) Inh.: Verein der Ziegler'schen Anstalten in Wilhelmsdorf, e. V. Geschäftsf.: J. Ziegler, Direktor. a. *Wallmann.*

⊛Verlag und Buchdruckerei, Berlin S 42, Brandenburg Str. 21 (eigenes Geschäftshaus). Reise- u. Versandbhdlg. Gegr. 1871. (Moritzplatz 14738. — 41286.) Inh.: Otto Schwartz. Prokur.: ⊛Paul Apelt. w. *Koehler.*

Verlag u. Bücherstube der Mädchen-Bibel-Kreise, G. m. b. H., Leipzig C 1, Plagwitzer Str. 12. Spez.: Verlag: Evangelistische Literatur u. Bücher zum Schriftverständnis. Sortiment: Ev. Literatur, bes. Mission, Erbauungsschriften. Gegr. 1/VII. 1923. (41994. — Allg. Deutsche Credit-Anstalt, Dep.-Kasse, Leipzig, Westpl. — 65840.) Geschäftsf.: Frl. Magdalene Fritzsche. Unverlangte Sendungen verbeten. **Auslieferung nur vom Verlagsort.** w. *Wallmann.*

Verlag und Buchhandlung Deutscher Jägerbund, Berlin SW 48, Friedrichstr. 235. Verlag der Zeitung „Deutscher Jägerbund". Buchh. Gegr. 1/IV. 1921. (Hasenheide 3648. — TA.: Berlinhasenheide 3648. — Direction der Disconto-Gesellschaft, Charlottenburg, Hardenbergstr. 1. — 70149.) Geschäftsf.: Dr. Curt Klimpel. Unverlangte Sendungen verbeten. Angebote aus den Gebieten Jagd, Forst, Vaterl. Literatur sind direkt erwünscht. Beträge über ℳ 10.— senden wir nach Empfang der Sendung direkt ein. **Auslieferung nur vom Verlagsort.** w. *Koehler.*

Verlag und Buchhandlung für Industrie und Handel M. Grahl, Berlin W 9, Potsdamer Str. 13. Verlag, Buch- u. Zeitschriftenhandlg. Gegr. 1/I. 1927. (Lützow 3258. — TA.: Iha Berlin Potsdamerstr. 13. — Darmstädter u. Nationalbank, Berlin W 9, Potsdamer Str. 16. — 148803.) Inh.: Max Grahl. Unverlangte Sendungen verbeten. w. *Volckmar.*

Verlag und Buchhandlung „Plamja" G. m. b. H., Prag [Praha] II, Ječná 32. Dir.: J. Hajný.

⊛Verlag u. Buchhaus für deutsche Art e. G. m. b. H., Hellerau b. Dresden, Bildungsanstalt. Verlag: „Deutsche Bauernhochschule, Sendschrift für deutsche Art an alle Stände im Reich und jenseits der Grenzen u. Meere". Herausgegeben von Bruno Tanzmann, „Jahrweiser Deutscher Frühling", „Merkbuch der Deutschen". Versandbuchh. Gegr. 23/X. 1926. (Gemeinde-Giro Klotzsche 418; Kreditanstalt der Deutschen, Prag. — Dresden 18391; Wien D 71287.) Geschäftsf.: ⊛Edwin Tanzmann u. Gustav Lehmann. Unverlangte Sendungen gehen unter Spesennachnahme zurück. **Liefern direkt mit $^1/_1$ Postgeldberechnung.** ⚓ a. w. *Koehler.*

Verlag u. Buchversand Emil Vogt, Gotha, Brunnenstr. 26. Gegr. 1/VII. 1902 unter d. Firma Gebr. Vogt, Papiermühle. (Stadtsparbank, Gotha. — Frankfurt [M.] 90312, Emil Vogt.) Inh.: Emil Vogt. *Thomas Komm. Gesch.*

⊛Verlag und Versand für Deutsche Literatur Hans Eugen Hummel, Berlin NW 6, Karlstr. 37. Akadem. Buchhandlung. Reise- u. Versandbuchh. Gegr. 1/II. 1919. (🖃 Norden 1924. — $8^1/_2$—5. — Ⓜ S. Bleichröder, Stadt-Kasse. — 👁 51965.) Inh.: ⊛Hans Eugen Hummel. Ges.-Prokur.: Ernst Misera u. Max Neuhoff. w. *Hartmann.*

Verlag und Vertrieb A.-G. (Edition Vuvag-Kollo-Verlag), **Berlin** W 35, Am Karlsbad 16. Verlag u. Vertrieb musikal. u. dramat. Werke. Gegr. Okt. 1915. (🖃 Lützow 351 u. 2838. — 9—4. — TA.: Kolloverlag. — 👁 17730 u. 24566.) Direkt.: Kurt Levi-Fulda u. Hans Mendheim. a. *Fleischer.*

Verlags-Aktiengesellschaft in Warschau siehe Towarzystwo Wydawnicze w Warszawie.

⊛Verlagsanstalt Emil Abigt Nachf., Leipzig C 1, Johannisallee 1. (👁 56868.) Inh.: ⊛Johannes August Friedrich Valentin Briese, ⊛Karl Alwin Becker, ⊛Willy Otto Herbert Becker u. Hermann Richard Wadel.

⊛Verlagsanstalt Otto Beckmann, Leipzig C 1, Oststr. 24/26. Verlagsbuchhandlung. Gegr. 1/IX. 1924. (🖃 65273. — Ⓜ Allgem. Deutsche Credit-Anstalt, Abtlg. Buchhandel, Leipzig. — 👁 57804.) Inh.: ⊛Otto Beckmann a. *Volckmar.*

⊛Verlagsanstalt Benziger & Co. A.-G., Einsiedeln (Schweiz), **Waldshut** (Baden), **Köln** (Rhein) u. **Strassburg** (Els.). Seit 1/I. 1897 (vorm.: Benziger & Co.). Verlag u. Graphische Kunstanstalt, Chemigraphie, Zinkographie, Buchdruck, Kupferdruck, Steindruck, Grossbuchbinderei. Spez.: Werk- u. Wertschriftendruck, Verlag von Gebetbüchern in verschiedenen Sprachen, religiösen Prachtwerken, von Werken der Kunst, Aszetik, Wissenschaft u. Literatur, von „Alte u. Neue Welt", illustr. kathol. Familienblatt, Schweizerische Rundschau, Monatsschrift f. Geistesleben u. Kultur, Religiöse u. weltliche Bilder, Devotionalien, Benziger's Einsiedlerkalender u. Benziger's Marienkalender. Kirchengewänder u. Kirchengefässe. Offizielle Niederlage der eidgenössischen Kartenwerke. Liefern Klischees von Orig.-Illustrationen eigenen Verlages. Die Verlh. gegr. 1792, die Sorth. 1842. (🖃 Einsiedeln 4; Köln A 5269; Strassburg 1080. — TA.: Benzigerco. — 👁 für Einsiedeln u. Waldshut: Karlsruhe 702; Postsparkasse Wien 156458; St. Gallen 79; für Köln: 1900.) Inh.: Eine Aktiengesellschaft. Direktoren: ⊛Oskar Bettschart, Einsiedeln, u. ⊛Franz Bettschart jr., Köln. Prokurist: Alfred Benziger, Einsiedeln.

Verlagsauslieferung: für Baden, Württemberg, Bayern u. Sachsen in Waldshut, für den übrigen Teil Deutschlands in Köln; für Frankreich und Luxemburg in Strassburg; für die Schweiz und die übrigen Länder in Einsiedeln.

Die Sortimentshandlung wünscht kathol. Nova unverlangt; anderes nur auf Bestellung. Sendungen über 3 Kilo direkt nach Waldshut, falls nicht anders bestimmt. Antiquariatskataloge über kathol. Theologie, Kunst, Geschichte, Geographie, Helvetica 4fach. Wichtige Zirkulare gefl. direkt. Schriften frivolen Inhalts verbeten.

Für Verlag, Sortiment, Inserate, sowie für das Kölner- u. Strassburger Haus streng getrennte Rechnung. ⚓ *Brockhaus.*

⊛Verlagsanstalt Benziger & Co. A.-G. (vormals Benziger & Co.), **Köln** 1, Martinstr. 10a. u. 20. Verl.- u. Sort.-Buch- u. Kunsth. Seit 1/I. 1897. Gegr. 1/V. 1894. (🖃 Anno 5269 [für Sortiment]; Anno 5271 [für Verlagsabteilung]. — 8—7. — TA.: Buchhandlung Benziger. — 👁 Köln 734 u. 1900.) Inh. wie bei Verlagsanstalt Benziger & Co. A.-G. in Einsiedeln. Prokur.: ⊛F. Bettschart jr. — Einsiedeln und Köln führen streng getrennte Konten. Auslieferung d. gesamten Verl. in Köln f. Rheinland, Westfalen, Hannover, Oldenburg u. Diöcesen Limburg u. Mainz u. Ostdeutschland. Bestellungen gefl. nur nach Köln zu richten, sowohl direkt als über Leipzig. = Wir liefern direkt mit $^1/_1$ Portoberechnung. Sendungen meistens jeden Samstag n. Leipzig, jedoch ohne Verbindlichkeit. = — Komm.: Stuttgart, Koch, Neff & Oetinger. w. *Brockhaus.*

Verlagsanstalt „Courier" G.m.b.H., Berlin SO 16, Michaelkirchplatz 4. Gegr. 1/VII. 1903. (🖃 Moritzplatz 10670—76. — TA.: Courier Engelufer Berlin. — 👁 Berlin Otto Pfeifer 21163.) Geschäftsf.: Oswald Schumann u. Johann Döring. Prokur.: Otto Döring. = Unverlangte Sendungen verbeten. = w. *Thomas Komm. Gesch.*

Verlagsanstalt Erich Deleiter, Dresden-A 16, Silbermannstr. 8. Gegr. 1/XII. 1916. (Ⓜ Allgem. Deutsche Credit-Anst., Abt. Dresden. — 👁 Dresden 936.) Inh.: Erich Walter Deleiter. *Koehler.*

Verlagsanstalt des Deutschen Holzarbeiterverbandes G. m. b. H., Berlin SO 16, Am Köllnischen Park 2. Verlags- u. Sortimentsbuchhandel. Druckerei. Gegr. 20/X. 1909. (🖃 Moritzplatz 14719/20. — Ⓜ Deutsche Bank, Berlin. — 👁 28397.) Geschäftsf.: Fritz Tarnow u. Emil Lehmann. a. w. *Thomas Komm. Gesch.*

Verlagsanstalt Deutscher Tonkünstler A.-G., Berlin SW 61, Gitschiner Str. 95. (🖃 Dönhoff 7735. — 👁 150897.) Direktor: Dr. Küstner. **Vollständige Auslieferung in Berlin u. Leipzig.** a. *O. Klemm.*

Verlagsanstalt Dornbirn siehe Vorarlberger Verlagsanstalt Ges. m. b. H., Dornbirn.

Verlagsanstalt für Farbenphotographie Carl Weller, Berlin SW 68, Lindenstr. 71/72. Gegr. 1/XII. 1908. (🖃 Dönhoff 9801 u. 9802. — 8—5. — Ⓜ Commerz- u. Privat-Bank, Berlin; Allg. Deutsche Credit-Anst., Leipzig. — 👁 Berlin 72033.) Inh.: Carl Weller, allein s. 1/I. 1913. *Cnobloch.*

Verlagsanstalt Freie Presse Molkenbuhr & Co., Elberfeld siehe Buchh. „Freie Presse".

Verlagsanstalt Hymnophon Hermann Augustin & Sohn, Berlin C 19, Grünstr. 25/26. Musikverl. (☎ E 2 Kupfergraben 3781. — 9—5. — ⟲ Berlin 50363.) Inh.: Hermann u. Hans Augustin.
a. *Hofmeister G. m. b. H.*

⊛Verlagsanstalt Hermann Klemm A.-G., Berlin-Grunewald, Caspar Theyss-Str. 14 a. Gegr. 25/VI. 1901. (☎ Pfalzburg 4802. — So. u. Wi. 8—4½, Sbd. So. 8—1½, Wi. 8—2. — TA.: Verlagsanstalt Klemm Grunewald. — Ⓜ Girokonto Reichsbank, Charlottenburg; Darmstädter u. Nationalbank, Dep.-Kasse D.; Schweizer Bankverein, Zürich; Kreditanstalt der Deutschen, Prag. — ⟲ 12036.) Vorstand: ⊛Frau A. Klemm. Prokur.: ⊛Willy Schmiegel u. Frl. Bertha Kupsch. **Vollständiges Auslieferungslager in Berlin: Berliner Kommissionsbuchhandlung G. m. b. H., Berlin SW 68, Schützenstr. 29/30. Vollständige Auslieferung in Leipzig. = Siehe auch Anzeigen-Anhang. =** ⚓ a. *Kittler.*

⊛Verlagsanstalt Alexander Koch G. m. b. H., Darmstadt, Sandstr. 16. Spezial-Verlag für Kunst u. Kunstgewerbe, Architektur u. Wohnungskunst. Gegr. 1/I. 1888. (☎ 2652 u. 2653. — TA.: Verlagsanstalt Koch Darmstadt.— Ⓜ Darmstädter u. Nationalbank Nr. 4648; Banca commerciale Italiana, Mailand; Allg. Böhmischer Bankverein, Fil. Bodenbach; Schweizerische Kreditanstalt, Zürich; Österreichische Hypothekenbank, Wien; Kroat. Eskompte-Bank, Agram; Transsylvanische Kreditbank, Arad. — ⟲ Frankfurt [M.] 508; Prag 79550; Wien 116402; Zürich V 8205.) Geschäftsf.: ⊛Hofrat Dr.-Ing. E. h. Alexander Koch. Prokur.: ⊛Direktor Gotthard Peschko u. ⊛Alexander Koch jr. = Täglich Sendung nach Leipzig. Fortsetzungen nur ab Darmstadt. =

Empfiehlt für Inserate und Beilagen die im Verlage erscheinenden reichillustrierten Darmstädter Kunst-Zeitschriften:

„Deutsche Kunst u. Dekoration". Illustrierte Monatshefte für Malerei, Plastik, Architektur, Wohnungs-Kunst, Kunstgewerbe, Gärten und künstlerische Frauen-Arbeiten. Abgabe nur halbjährlich 6 Hefte (Oktober bis März, April bis September).

„Innen-Dekoration". Die gesamte Wohnungskunst in Bild und Wort. Abgabe nur ganzjährig (Januar bis Dezember). 12 Hefte.

„Stickereien- und Spitzen". Blätter für kunstliebende Frauen. Illustrierte Zeitschrift zur Pflege und Förderung künstlerischer Handarbeiten aller Techniken. Sechswöchentlich ein reich illustriertes Heft. (Oktober bis September.)

„Deutsche Tapeten-Zeitung". Fachblatt für Tapeten Fabriken u. -Handlungen sowie verwandte Zweige. Monatlich 2 Nummern. (Januar bis Dezember.) ⚓ a. *Brockhaus.*

Verlagsanstalt Karl Koch & Co. G. m. b. H., Berlin-Wilmersdorf, Berliner Str. 17. Gegr. 1/VII. 1895. (☎ Uhland 4845.) Geschäftsf.: Frau Käthe Koch geb. Seiffert. *Fernau.*

⊛Verlagsanstalt des Leipziger Messamts G. m. b. H., Leipzig C 1, Flossplatz 6. (☎ S.-Nrn. 70021, 71721. — TA.: Messamtszeitung. — Ⓜ Darmstädter u. Nationalbank, Berlin, Filiale Leipzig. — ⟲ 66750.) Geschäftsf.: ⊛Konsul F. Hans Derlien. Prokur.: Kurt Staub, Theodor Reinhardt u. Georg Eberhardt. Ges.-Prokur.: Max Richard Baum.

⊛Verlagsanstalt für Literatur und Kunst A.-G., Leipzig C 1, Oststr. 24/26. Gegr. 28 IV. 1923. (☎ 65273. — Ⓜ Allgem. Deutsche Credit-Anstalt, Abt. Buchhandel. — ⟲ 11044.) Vorstand: ⊛Generaldirektor Otto Beckmann, Wien. *O. Klemm.*

⊛Verlagsanstalt vormals G. J. Manz, Buch- u. Kunstdruckerei Akt.-Ges., München 2, Hofstatt 5 u. 6, u. **Regensburg.** Verlagsbuchh., Zeitungsverlag, Buch- u. Kunstdruck., Stereotypie u. Galvanopl. Anstalt. Seit 1/VII. 1886. Gegr. 1/VII. 1830 von G. J. Manz. (☎ München 22925, 22935; Regensburg 370. — Sonn- u. Feiert. mit Ausnahme des Dezembers geschlossen. — TA.: Verlagsanstalt Manz. — Ⓜ Bayerische Notenbank; Bayerische Vereinsbank; Deutsche Bank. — ⟲ Nürnberg 7970; Wien u. Prag 55508.) Inh.: Eine Aktiengesellschaft. Vorstand: ⊛Kommerzienrat Paul Schelosky in München. Direktoren: Max Kühner u. Kgl. Wirkl. Rat Otto Hartmann in Regensburg. **Auslieferung nur in Regensburg.** Mittwoch u. Samstag regelmässig Sendungen nach Leipzig. *Wagner.*

⊛Verlagsanstalt vorm. G. J. Manz, A.-G.: Literarisches Institut Dr. M. Huttler, München.

Verlags-Anstalt „Merkur" Julius Süss, Leipzig C 1, Oststr. 24. (☎ 63010.) Inh.: Sylvester Wolfgang Felix Süss.

Verlagsanstalt München, G. m. b. H., München 2, Ludwigstr. 17 a II. Gegr. 19/I. 1918. (☎ 33430.) Geschäftsf.: Georg Osterkorn u. Hans Freimark. *Herbig.*

Verlagsanstalt „Napredak", Belgrad [Beograd] (Jugoslavien), Fürst-Michael-Str. 29. Verlag, Sort., Musikh. Gegr. 1913. Inh.: Armin H. Schwarz. w. *Fleischer.*

Verlagsanstalt „Napredak", Pancsova [Pančevo] (Jugoslavien). Verlag, Sort., Musikh. Inh.: Emil Katschura u. Georg Milutinovic. w. *Brauns.*

Verlagsanstalt des Nürnberger Bundes G. m. b. H., Nürnberg, Schoppershofstr. 86. Gegr. 17/II. 1925. (☎ 51141. — TA.: Nübuverlag. — ⟲ 34605.) Geschäftsf.: Direktor Mathias Kammerbauer. Stellvertr. Geschäftsf.: Dr. jur. Robert Ostermeier. *Herbig.*

⊛Verlagsanstalt Ringier & Co., Vereinigte Buch- und Steindruckereien, Zofingen (Schweiz). Spez.: Zeitungs- u. Zeitschriftenverlag, Herstellung von Massenauflagen in Rotations-, Buch-, Offset- u. Kupfertiefdruck, Photo-Chemigraphie, Buchbinderei. Gegr. um 1830. (☎ 75. — 8—12, 2—6, Samstag nachm. geschlossen. — TA.: Ringierco. — Ⓜ Schweiz.

Nationalbank, Zürich; Süddeutsche Diskonto-Gesellschaft, Filiale Freiburg i. Br.; Wiener Bankverein, Wien. — Aarau VI 417; München 6497; Wien 156046.) — Filialen: **Lörrach,** Wilhelm Str. 17, **St. Ludwig** (Els.), 1 Place du Marché. Inh.: Paul Ringier u. Kommanditist. Prokur.: Hans Kaiser, Dr. Hans Brack, Carl Jahn-Staedeli u. Emil Stalder. = Liefern direkt mit 1/1 Porto ab Zofingen. = Zu erfolgreicher Insertion empfehlen wir: „Schweizer Illustrierte Zeitung", Aufl. 110000; „Schweizer. Allgemeine Volks-Zeitung", Aufl. 85000; „Neue Illustrierte", Aufl. 30000; „Ringiers Unterhaltungs-Blätter", Aufl. 88000; „Schweizerischer Eulenspiegel-Kalender", Aufl. 65000, und „L'Illustré", Revue hebdomadaire suisse, Aufl. 28000. *Volckmar.*

Verlagsanstalt Dr. Ed. Rose, Neurode. Verlh. u. Buchdr. Gegr. 1906. (60. — Direction der Disconto-Gesellschaft, Neurode. — Breslau 3119.) Inh.: Dr. Eduard Rose.

Verlagsanstalt Trowitzsch & Sohn, G. m. b. H., Frankfurt (Oder). Seit 1921. Gegr. 1711. (2721—25, gärtn. Versuchsanstalt 696. — TA.: Trowitzsch Frankfurtoder. — Darmstädter u. Nationalbank.) Geschäftsf.: Joachim Trowitzsch. Prokur.: Kurt Lohse. Ges.-Prokur.: Fritz Philipp u. Arthur Vieweger. Streng getrennte Konten für die nachstehenden Abteilungen, auch besondere Postscheckkonten: Buchverlag. Obst- u. Gartenbau, Haus- u. Landwirtschaft, Blumenzucht, Kleinviehwirtschaft, Bienenzucht. (Berlin 101988.) — „Der Praktische Ratgeber im Obst- u. Gartenbau". Deutschlands älteste u. führende Zeitschrift für Gartenbesitzer, Gärtner u. Landwirte mit Halbmonatsbeilage: Prakt. Geflügel- u. Kleinviehwirtschaft. (Berlin 123006.) — „Oderzeitung". Deutsche Heimatzeitung für die Provinz Brandenburg u. die Ostmark. (Berlin 69840.) — Abteilung Papierversand. Vorteilhafte Lieferung von Schreibmaterialien, besonders Schreibhefte für den Schulgebrauch. **Barauslieferung nur des Buchverlags auch in Leipzig.** at. *Volckmar.*

Verlagsanstalt Tyrolia, A.-G., Innsbruck, Maximilianstr. 9. Buch-, Kunst-, Zeitschriften- u. Zeitungsverlag; Verlag für alle literarischen Gebiete, vorw. kathol. Literatur. Seit 1/VIII. 1890. Gegr. 1907. (Innsbruck 741, 742, 743. — TA.: Tyroliaverlag. — Creditanstalt, Filiale Innsbruck; Bayerische Vereinsbank, München; Schweiz. Genossenschaftsbank, St. Gallen. — Wien 166297; München 5958; Saarbrücken 4138; Zürich VIII/6771; Prag 59379; Laibach 20297; Triest 11/640; Budapest 54952; Warschau 190870.) Inh.: Verlagsanstalt Tyrolia, A.-G. Präsident: Dr. Aemilian Schöpfer. Generaldirektor: Albert Schiemer. Prokur.: F. Pustet, L. Karl, L. Alber u. F. Bauer. Verlagsleiter: Dr. Karl Weingartner. Liefert direkt mit ganzer Portoberechnung.

Sortimentsbuchhandlungen der Verlagsanstalt Tyrolia in Innsbruck, Maria Theresiastr. 15 u. Maximilianstr. 9, München 2, Schellingstr. 41, Wien I, Stephansplatz 5, Landeck, Schwaz, Kitzbühel, Kufstein.

Druckereien der Verlagsanstalt Tyrolia in Innsbruck, Andreas Hoferstr. 2—4, Wien VII, Neubaugasse 12—14, Schwaz.

Verlagsanstalt Tyrolia G. m. b. H., Innsbruck: ist der frühere Firmaname der heutigen Verlagsanstalt Tyrolia A.-G., Innsbruck. (Die Verlagsanstalt Tyrolia in Innsbruck hat sich im Jahre 1925 von einer G. m. b. H. in eine A.-G. umgewandelt.) *Cnobloch.*

Verlagsanstalt Tyrolia A.-G.: Buchhandlung der Verlagsanstalt Tyrolia A.-G., Innsbruck, Kitzbühel, Kufstein, Landeck, Schwaz, Wien; Buchhandlung der Verlagsanstalt, G. m. b. H., München.

Verlagsanstalt Tyrolia, G. m. b. H., München 2, Schellingstr. 41. Buchsortiment u. Verlagsauslieferungsstelle der Verlagsanstalt Tyrolia A.-G., Innsbruck, und des Marian. Verlages G. m. b. H., Innsbruck. Gegr. 1917. (25970. — TA.: Tyroliaverlag. — Schneider & Münzing. — 9109.) Inh.: Verlagsanstalt Tyrolia, A.-G., Innsbruck. Direktor: Dr. Franz Wetzel. Leiter des Sortiments: Josef Fröhlich. *Cnobloch.*

Verlagsanstalt Tyrolia A.-G., Zweigstelle **Wien** VI, Mariahilfer Str. 49. Eigene Druckerei. Wochenschrift „Das Neue Reich", Monatsschrift „Seelsorger". Sortiment u. Antiq. Wien I, Stephansplatz 5. Gegr. 1914. (258. — Wien 107749.) Inh.: Verlagsanstalt Tyrolia, A.-G., Innsbruck. Direktor für Wien: Josef Leb. at.w. *Cnobloch.*

Verlagsanstalt für Vaterländische Geschichte u. Kunst G. m. b. H., Berlin NW 87, Schleswiger Ufer 10. Gegr. 28/I. 1915. (Moabit 6700. — 22953.) Geschäftsf.: Ludwig Schroeter. a. *Koehler.*

Verlagsanstalt Vogel & Vogel G. m. b. H., Leipzig siehe Leipziger Graphische Werke A.-G. vorm. Vogel & Vogel G. m. b. H., Leipzig.

Verlagsanstalt Vogelweider G. m. b. H.: Buchhandlung der Verlagsanstalt „Vogelweider" G. m. b. H., Bozen, Brixen, Meran u. Sterzing.

Verlagsanstalt Dr. Zahn und Dr. Diamant, Wien I, Werdertorgasse 11. Verlag. Spez.: Geisteswissenschaftliche und belletristische Werke. Gegr. Juni 1926. (61311. — Wiener Bankverein, Wien I. — 12571.) Inh.: Dr. Leopold Zahn (Geschäftsleiter) u. Dr. Paul Diamant. — Komm.: für Österreich u. Tschechoslowakei, Wien, Bukum A.-G. a. *Carl Emil Krug.*

Verlagsanstalt für Zuckerindustrie G. m. b. H., Magdeburg, Blücherstr. 3. Gegr. 1/IV. 1899. (Stephan 40004.) Vorstand: Fr. Wilh. Schallehn. Verlag des „Centralblattes für die Zuckerindustrie" und „Schallehn, Jahrbuch der Zuckerfabriken". (Von Zuckerfabriken aller Länder gelesen; vorzügliche Insertionsorgane.)

Verlagsanstalt u. Druckerei Aktien-Gesellschaft (vorm. J. F. Richter) früher in **Hamburg.** Jetzt adressieren: Konrad W. Mecklenburg, Verlag, Berlin.

⊛**Verlags- u. Lehrmittelanstalt G. m. b. H., Bochum,** Vidumestr. 6. Verl.- u. Sortbh. Lehrmittelanstalt. Fabrik u. Grosshandlung in Schreibwaren u. Schulbedarf. Gegr. 13/IX. 1909. (⌨ 5000—5001. — 8—8. — Ⓜ Scheckkonto Städt. Sparkasse; Dresdner Bank, Bochum. — ⌔ Essen 4800.) Geschäftsf.: ⊛Ferdinand Kamp. Prokur.: Franz Kamp. a. *Fleischer.*

⊛**Verlags- und Versandbuchhandlung Bayern-Verlag G. m. b. H., München** 2, Salvatorplatz 1 I. Gegr. 16/XII. 1910. (⌨ 91914. — Ⓜ Oberbayerische Volksbank, München. — ⌔ 2930.) Geschäftsf.: ⊛Dr. A. Ritter, Josef Müller u. Anton Weber.
w. *Wagner.*

⊛**Verlagsbuchhandlung „Bethel", Wandsbek,** Bären-Allee 5/6, Postadresse: Wandsbek, Schliessfach 25. Spez.: Theologie, Schöne Literatur, Wandsbeker Hefte (Monatsschrift) u. Rettungsjubel (christl. Liederbuch). Gegr. als Versand 1902. Verlag seit 1905. (⌨ D 8, 1768. — 8—12, 2—7, Sbd. bis 3. — TA.: Bethel Wandsbek. — Ⓜ Commerz- u. Privat-Bank, Wandsbek. — ⌔ Hamburg 121; Genf I 785, Putten-Holland 24990.) Inh.: Frau Seraphine Silverlight. Geschäftsf.: ⊛D. H. Dolman. = Liefert direkt mit $^1/_1$ Portoberechnung nur ab Wandsbek. ⚓ w. *E. Bredt.*

⊛**Verlagsbuchhandlung Broschek & Co., Hamburg** 36, Gr. Bleichen 42. Gegr. 1828. (⌨ Alster 2826—2835. — TA.: Fremdenblatt. — Ⓜ Commerz- u. Privat-Bank. — ⌔ 37435.) Verlags-Abteilung der Kdt.-Ges. Broschek & Co., Buchdruckerei u. Tiefdruckanstalt. Pers. haft. Ges.: ⊛Kurt Broschek, Max Wiessner u. Dr. Krumbhaar. Ges.-Prokur.: O. Küster u. G. Böhmer. Zeitungs-Verlag: „Hamburger Illustrierte", „Deutsche Übersee-Zeitung", „Hamburger Fremdenblatt", H. F. am Montag.
Für den Buchverlag: ⚓ a. *Volckmar.*
Für den Zeitungsverlag: at. *Hartmann.*

Verlagsbuchhandlung Karl Ohlinger, Mergentheim. Seit 1/IX. 1900. (⌔ München 3889.) Inh.: Karl Ohlinger.

Verlagsbuchhandlung G. B. C. Rahn (Hermann Roggisch), **Detmold.** Verl.- u. Sortbh. Spez.: Schornsteinfeger- u. Feuerwehrlit., Formulare. Seit 1/IV. 1908. Gegr. Juni 1852. (⌨ 148. — Ⓜ Lipp. Landes-Bank. — ⌔ Hannover 17604.)

Verlagsbuchhandlung von Emil Roth, Giessen siehe Emil Roth, G. m. b. H., Giessen.

⊛**Verlagsbuchhandlung von Richard Schoetz, Berlin** SW 48, Wilhelmstr. 10. Gegr. 1/I. 1817 unter der Firma Th. Chr. Fr. Enslin. Spez.: Tierheilkunde, Medizin. (⌨ Hasenheide 2870. — Ⓜ Direction der Disconto-Gesellschaft. — ⌔ Berlin 33314.) Inh.: ⊛Martin Oldenbourg u. Gustav Reich. ⚓ *Koehler.*

⊛**Verlags- u. Sortimentsbuchhandlung der Stephaneum Druckerei und Verlag des Sanct-Stefans-Vereins Vereinigte Betriebe A.-G., Budapest.** Verlagsgeschäft (gegr. 1848): VIII, Szentkirályi utca 28, im eigenen Palais. — Sortimentsbuchhandlung: IV, Kecskeméti utca 2. Leiter: Franz Szabó. Filialen: **Szeged** (gegr. 1911), Kárász u. 10. Leiter: Dénes Hechtl. — **Pécs** (gegr. 1921), Apáca u. 2. Leiter: Johann Dobszay. — **Czegléd** (gegr. 1920), Rákóczi u. 2. Leiter: Michael Tóth. — **Balassagyarmat** (gegr. 1921), Rákóczi fejedelem u. 20. Leiter: Ödön Göbel. — Siehe auch unter Stephaneum Druckerei u. Verlag etc. (TA.: Stefansverein Buchhdlg. Budapest. — ⌔ Budapest 4197.) Inh.: Szent István-Társulat. Präsidium: Graf Aladár Zichy, Wirklicher Geheimer Rat; Dr. Achatius Mihályfi, Univ.-Professor; Adalbert Túri, Prälat, Domherr. General-Direktor: ⊛Karl Erdösi, Prälat. — Komm.: Wien, Lechner & Sohn.
w. *Fleischer.*

⊛**Verlagsbuchhandlung Leopold Weiss, Berlin-Wannsee,** Tristanstr. 19. Spez.: Handelswiss., Volkswirtsch. Gegr. 4/VII. 1890. (⌨ Wannsee G IV 5797. — 9—5. — Ⓜ†† Deutsche Bank; Centralbank der Deutschen Sparkassen, Prag 2. — ⌔ Berlin 8638; Wien 22731; Zürich VIII 9969.) Inh.: ⊛Frau Seraphine Marie verw. Weiss, s. 23/II. 1922. ⚓ a. *Wagner.*

Verlagsdruckerei Würzburg G. m. b. H., Würzburg. Gegr. 1884. (⌨ 4218.) Geschäftsf.: P. Braun u. W. Nüzel. Modern eingerichtete leistungsfähige Buchdruckerei und Kunstanstalt. — Verlag der Hausbesitzerzeitung für Unterfranken. — Verlag des Würzburger Bezirksamtsblattes. — Verlag der Bayerischen Frauenzeitung. — Buchverlag. a. *Fleischer.*

Verlags-Gesellschaft „Agronoom", Reval [Tallinn] (Estland), Gr. Rosenkranzstr. 15. Gegr. 25/XI. 1919. Direktor: Friedrich Schotter.
Koehler & Volckmar A.-G. & Co., Abt. Ausland.

Verlagsgesellschaft des Allgemeinen Deutschen Gewerkschaftsbundes m. b. H., Berlin S 14, Inselstrasse 6a. Verlagsbuchh., Sortiment u. Versandbuchh. Gegr. 27/V. 1921. (⌨ Moritzplatz 14606. — TA.: Leipart Berlin S 14. — Ⓜ Bank der Arbeiter, Angestellten und Beamten A.-G., Berlin S 14. — ⌔ 36443.) Geschäftsf.: Th. Leipart, P. Graßmann u. H. Kube. Prokur.: Curt Niebergall. **Auslieferung nur vom Verlagsort.**
w. *Thomas Komm. Gesch.*

⊛**Verlagsgesellschaft „Hanseat" m. b. H., Berlin** NW 40, Spenerstr. 11. Gegr. 16/XI. 1921. (⌨ Moabit 1295. — Ⓜ Darmstädter u. Nationalbank, Berlin, Dep.-Kasse Alt-Moabit. — ⌔ 14189.) Geschäftsf.: ⊛Adolf C. Schmidt. **Auslieferung nur von Berlin aus.** Verlag der Zeitschrift „Der Hanseat" und des Magazins „Die Karawane".

⊛Verlagsgesellschaft R. Müller m. b. H., Eberswalde, Schicklerstr. 14/24. Verlagsbuchh. Gegr. 10/II. 1926. (🛏 38, 40 u. 41. — Ⓜ Commerz- u. Privat-Bank, Eberswalde. — 🌐 Berlin 39360.) Geschäftsf.: ⊛Rudolf Müller. Leitung: Kurt Oehlert.
at. *Thomas Komm. Gesch.*

Verlagsgesellschaft Textil-Woche Aktiengesellschaft, Berlin C 19, Spittelmarkt 8/10. Verl.- u. Sort.-Buchh. Verlag „Die Textilwoche", „Deutscher Webstoff-Kalender". (🛏 Merkur 3080/82. — TA.: Reichsbundorgan. — 🌐 39549.) Direktor: Siegfried Baruch u. Fritz Rosenthal. Ges.-Prokur.: Peter Malle, Edmund Roessel, Moritz Hammerstein u. Berthold Baruch. Für die Sortiments-Abtlg. getrennte Konten. at. *Volckmar.*

Verlags- u. Druckereiges. m. b. H. Stuttgart-Ravensburg, Ravensburg (Württbg.). Geschäftsf.: Karl Gehring. ⚓

Verlagshandlung der Anstalt Bethel, Bethel b. Bielefeld. (Nicht zu verwechseln mit „Bethel", Wandsbek.) Spez.: Relig. Literatur, erbaul. u. unterhalt. Jug.-u. Volksschriften, Künstlerkarten. Gegr. 1874. (🛏 74. — TA.: Verlag Bethelbeibielefeld. — Ⓜ Reichsbank. — 🌐 Hannover 65093.) Inh.: Die Westfälisch-Rheinische Anstalt für Epileptische Bethel, Bethel bei Bielefeld, s. 1874. Bev. Geschäftsf.: Johannes Wilkening. Liefert direkt mit 1/1 Portober., Barfaktur über Leipzig oder BAG. Montags Sendung nach Leipzig.
⚓ *Wallmann.*

Verlagshaus Darmstadt, Wolfgang Schröter, Darmstadt, Bleichstr. 24. Spez.: Volkswirtschaft, Schule u. Erziehung, Dissertationsdrucke. Gegr. Febr. 1927. (🛏 639. — Ⓜ Deutsche Vereinsbank, Fil. Darmstadt. — 🌐 Frankfurt [M.] 25264.) a. *Fleischer.*

Verlagshaus der Deutschen Baptisten J. G. Oncken Nachfolger, G. m. b. H., Kassel, Jägerstr. 11. Buch- u. Kunsth., Verlag, Buchdr. u. Buchb. Seit 15/IV. 1899. Gegr. in Hamburg Juni 1828. (🛏 1142. — 8—6. — Ⓜ†† L. Pfeiffer; Dresdner Bank; Deutsche Bank. — 🌐 Frankfurt [Main] 4058; Basel V/5830.) Geschäftsf.: Benjamin Schmidt, Wilhelm Haupt u. Albert Hoefs. Filiale in **Königsberg** (Pr.), Brodbänkenstr. 34.
at. *Wallmann.*

⊛Verlagshaus der Deutschen Zeltmission, G. m. b. H., Geisweid (Westf.). Verlag u. Sortim. christl. Literatur u. Kunst. Gegr. 1902. (🛏 Amt Siegen 3139. — 8—12, 2—7. — TA.: Zeltmission Siegen. — Ⓜ†† Amtssparkasse Geisweid; Basler Kantonalbank, Basel. — 🌐 Dortmund 2351; Zürich VIII 3089.) Geschäftsf.: ⊛C. Schaible. **Auslieferung vom Verlagsort** mit 1/1 Portoberechnung, in Leipzig nur die Titel von ℳ 1.— ord. an. Auslieferung in der Schweiz durch die Evgl. Buchhandlung in Basel. at. w. *Wallmann.*

⊛Verlagshaus der Deutschen Zeltmission G. m. b. H.: Evangel. Buchhandlung, Basel.

⊛Verlagshaus Freya G. m. b. H., Heidenau bei Dresden, Bismarckstr. 21. Verl. für Volkslit. u. Unterhaltungslektüre. Gegr. 7/XI. 1922. (🛏 2978. — TA.: Freyaverlag Heidenau. — Ⓜ Commerz- u. Privat-Bank, Fil. Heidenau; Credit- u. Depositen-Bank für Sachsen A.-G., Dresden. — 🌐 Dresden 34649; Wien 156169; Prag 78020; Zürich VIII 10515; Laibach S. H. S. 20430; Warschau 190946.) Geschäftsf.: ⊛Dr. B. Langer. Ges.-Prokur.: Hans Weller u. Hans Otto Seidl. Verlag der „Freya", illustr. Zeitschrift f. d. deutsche Bürgerhaus (26. Jahrg.), verschiedener Serienwerke und der Reiseromane von Robert Kraft etc. Liefern direkt mit 1/1 Portober. a. *Maier.*

⊛Verlagshaus für geschichtliche Veröffentlichungen Friedrich Krause, Nordhausen (Harz). Verlag. Gegr. 1/I. 1927. (🛏 727. — TA.: Killinger Nordhausen. — Ⓜ Diskonto-Gesellschaft, Nordhausen. — 🌐 Leipzig 15207.) Inh.: ⊛Friedrich Krause. Prokur.: Erich Sicker u. Gustav Mauff. ⚓ a. *Wiest Nachf.*

Verlagshaus Fr. P. Reis, Trier, Schliessfach 7. Verlag, Lehrmittel- u. Versandbh. Gegr. 1/VI. 1920. (🌐 Köln 46768.) Inh.: Franz Peter Reis. Unverlangte Sendungen verbeten. Erbitten ständig Angebote in Tanzliteratur, Musikstücken mit Tanzbeschreibungen, Technik, Radio, Fortschritt, hervorragende Novitäten. ⚓ at. *Koehler.*

Verlagshaus für Volksliteratur u. Kunst G. m. b. H., Berlin SW 61, Gitschiner Str. 13. Seit 6/IV. 1911. Gegr. Sept. 1892. (🛏 Moritzplatz 9830. — TA.: Verlagshaus Berlin Gitschinerstr. 13. — Ⓜ Commerz- u. Privat-Bank, Dep.-Kasse O, Friedrichstr. 1.) Geschäftsf.: Verlagsdirektor Friedrich Butsch. — Komm.: Stuttgart, a. Südd. Gross-Buchh. at. *Cnobloch.*

Verlagsinstitut W. O. Hoffmann, Wiesbaden, Adolfsallee 22. Gegr. 1/IV. 1915.

Verlagsinstitut Richard Kühn, Leipzig C 1, Wallwitzstr. 11, II. Gegr. 16/XII. 1880. (🌐 6330.) Inh.: Arthur Voigtländer.

Verlagslager Wissenschaft und Leben (Nauka i Shisn), **Berlin** N 4, Chausseestr. 109. (🛏 Norden 1544 u. 6242.) Inh.: Dr. Jakob Hellmann u. Evsej Dubowitzky.
Wagner.

Verlags-Magazin (R. F. Bierey), **Leipzig** C 1, Emilienstr. 38, II. Gegr. 8/XI. 1876. Inh.: Fritz Bierey.

Verlegerverein, Deutscher, siehe Geschäftsstelle des Deutschen Verlegervereins, Leipzig.

⊛Vermehren, Ulrich: Leonhard Wenzels Buchh. (U. Vermehren), Partenkirchen u. Garmisch.

⊛Vermittlungsstelle für Buchbedarf Wolfgang Döring, Leipzig C 1, Postanschrift: Schliessfach 211. Querstr. 12. Wissenschaftl.

Versandbh. Verlag der buchhändl. Schaufenstereinsteckschilder D. R. G. M. 705896. Gegr. 1/III. 1919. (📖 35260. — Ⓜ Girokasse Leipzig Nr. 3939 unter Firma W. Döring; Commerz- u. Privat-Bank, Leipzig, Dep.-Kasse M, Johannisplatz. — 👁 56422.) Abt. Werbemittel: Verlag erprobter Reklame- u. anderer Hilfsmittel für den Buch- u. Musikalienhandel (ehem. H. F. Cavaelsches Geschäft, gegr. 1910). (👁 für diese Abt. Leipzig 52730 mit der ausdrücklichen Firmabezeichnung: Abt. **Werbemittel.**) Liefert direkt an Buchhändler nur mit Barfaktur über Leipzig, sonst unter Nachnahme (Kreuzbdr. mit 1/2 Porto), wobei die Nachnahmekosten übernommen werden.

Ⓑ Verö, J., Direktor: Buchh.-Aktiengesellschaft, Budapest.

Versandbuchhandlung „Das gute Buch" Ernst Friedr. Zeiger, Gera. Gegr. 1/XII. 1917. (📖 2079. — TA.: Zeiger Gera. — 👁 Leipzig 28679.) n. *Fernau.*

Versandbuchhandlung H. Meyer & Co., Leipzig C1, Beuchaer Str. 5 III. Gegr. 1/X. 1923. (👁 15048.) Inh.: Heinrich Meyer u. Frl. Bertha Gocht. Unverlangte Sendungen verbeten. w.

Versand- und Reisebuchhandlung Ernst Osterode, Berlin - Charlottenburg, Versandbuchh.: Osnabrücker Str. 3, u. Laden: Osnabrücker Str. 30. Gegr. 1910. (📖 Wilhelm 5484. — TA.: Ernst Osterode Charlottenburg 1. — Ⓜ Deutsche Bank, Dep.-Kasse 7, Charlottenburg, Berliner Str. — 👁 Berlin 56723.) Geschäftsl.: Fritz Osterode. at. w. *Maier.*

Ⓑ **Versandbuchhandlung Siegmund Rosenthal, München** 2, Sonnenstr. 9. Gegr. 1889. (📖 54616. — 👁 9943.) Inh.: Ⓑ Sidney Rosenthal, s. 1/VII. 1903. Voranzeigen u. Rundschreiben über Werke, die für den Vertrieb durch Reisende geeignet sind, mit direkter Post erbeten. w.

Versand-Buchhandlung Otto Schmidt, Berlin-Tempelhof, Schönburgstr. 10. Versand- u. Reisebuchh. Spez.: Lehr- und Lernmittel. Gegr. 1/IX. 1924. (📖 Südring 3572. — Ⓜ Darmstädter u. Nationalbank, Dep.-Kasse Tempelhof; Girokasse 71 der Stadt Berlin, Tempelhof. — 👁 25472.) w. *Maier.*

Verschoor, J., Edauw Nachf., Gouda (Niederl.), Dubbele Buurt 3. Buch-, Kunst-, Musik.- u. Schreibwh., Leihb. Gegr. 1879. *Koehler & Volckmar A.-G. & Co., Abt. Ausland.*

Ⓑ **Vertriebsstelle für National-Literatur G. m. b. H., Berlin**-Schöneberg, Wexstr. 2. Reise- u. Versandbuchh. Gegr. 7/I. 1921. (📖 Stephan 1909. — Ⓜ Reichsbank; Dresdner Bank, Dep.-Kasse X/II. — 👁 Berlin 107766.) Geschäftsf.: Ⓑ Max Giersch u. Frau Elise Giersch. Prokur.: Willy Dittrich. w. *Fleischer.*

Ⓑ **Vertriebsstelle für Nationale Literatur G. m. b. H., München** 26, Thierschstr. 10. Reise- u. Versandbuchhandlung. Gegr. 26/I. 1921. (📖 24184. — TA.: Nationalliteratur München. — Ⓜ Bayer. Hypotheken- u. Wechselbank, München. — 👁 30963 u. 34490.) Geschäftsf.: Ⓑ Frau Thea Brüllmann. Übernahme von Alleinvertretungen. w.

Ⓑ **Vertriebszentrale Joseph Raess, Tübingen,** Karlstr. 9. Reisebh. Gegr. 18/X. 1923. (Ⓜ Bankkommandite Siegmund Weil, Tübingen. — 👁 Stuttgart 18601.) — Komm.: Stuttgart, Südd. Gross-Buchh. w. *Carl Emil Krug.*

Vervoort, A. J. M., Direktor: Firma Wilhelm van Eupen, Eindhoven (Holland).

Ⓑ **Verza, Georg, Landsberg** (Lech). Sort.-, Verl.-, Kolp.-, Kunst-, Landk.-, Musik.- u. Schreibmath. nebst Antiq. Gegr. Juni 1863. (8—6. — TA.: Verza Landsberglech. — Ⓜ Filiale d. Bayer. Vereinsbank, München. — 👁 München 32138.) Inh.: Ⓑ Adolf Verza, s. 8/XI. 1907. — Komm.: Stuttgart, Koch, Neff & Oetinger. Unverlangte Sendungen verbeten, gehen unter Spesennachnahme zurück. ⚓ w. *Cnobloch.*

Ⓑ **Vesdruvag, Vestische Druckerei u. Verlags-Akt.-Ges., Recklinghausen,** Löhrhofstr. 10. Buch-, Kunst- u. Paph., Buchdr., Buchb., Zeitungsverlag. Gegr. 1/X. 1922. (📖 2270. 2271. — TA.: Vesdruvag — Ⓜ Städt. Sparkasse, Recklinghausen. — 👁 Dortmund 21823.) Direktor: Ⓑ Wilhelm Bitter. Prokur.: Frau Verlagsdirektor Käthe Bitter. Zweiggeschäfte in **Recklinghausen-Süd, Herten, Datteln u. Marl.** ⚓ w. *Fleischer.*

Ⓑ Veser, Wilhelm, Direktor: Konkordia, Akt.-Ges. für Druck u. Verlag, Bühl (Baden).

Ⓑ **Vestische Buch- u. Kunsthandlung Franz Arenhold, Buer** (Westf.). Buch-, Kunst-, Musik-, Pap.- u. Schreibwh., mod. Antiq. Spez.: Pädagogik u. Technik. Seit 1/I. 1913. Gegr. 1/X. 1911. (📖 Horst-Emscher 845. — 1/2 9—7. — Ⓜ Städt. Sparkasse, Buer. — 👁 Essen 12543.) Kataloge über Rhein. u. Westf. Antiquaria. Vermittlung von Anzeigen u. Rezens.-Expl. f. d. Lokalpresse. w. *Koehler.*

***Vet, M., (Firma), Utrecht,** Oudegracht 261. Univ.-Buchh. Inh.: *Louis Vet. w. *Koehler & Volckmar A.-G. & Co., Abtl. Ausland.*

Ⓑ **Veteranendank-Verlag Adolf Wegener, Berlin** SW 68, Alte Jakobstr. 9. Buch-, Kunst- u. Zeitschr.-Verlag, Versbh. Buchdr. Gegr. Jan. 1917. (📖 Dönhoff 2470. — Ⓜ Dresdner Bank, S II, Friedrichstr. 204. — 👁 39260.) Inh.: Ⓑ Adolf Wegener. Verlag der Deutschen Kriegerzeitung „Der Veteran" (1894). ⚓ at. *Kommissionshaus.*

Vethacke, Th., Recklinghausen, Kirchplatz 6. Buch-, Pap.- u. Schreibwh., Buchb. Gegr. 1/I. 1870. (📖 2071.) w. *Giegler's Buchh.*

Ⓑ Vetter, Dr. Ernst, Pers. haft. Gesellschafter u. Geschäftsf.: Deutsche Verlagswerke Strauss, Vetter & Co., Komm.-Ges., Berlin.

Vetter, Dr. phil. Hans Georg, Prokur.: Huber & Co., Frauenfeld (Schweiz).

Vetter, Chr., Hamburg 1, Paulstr. 2. Lehrmittelh. Gegr. 1870. (Norddeutsche Bank, Hamburg.) Inh.: Theodor Christiansen s. 1/X. 1911 in Firma Th. Christiansen, Altona-Ottensen, Bahrenfelder Str. 79, wohin Briefsendungen zu richten sind. w. *Fleischer.*

Vetter, Ernst, Kieritzsch (Sachsen). Lesekasten-Verlag. (Leipzig 206. — Leipzig 53512 B.) *Franz Winter.*

Vetter, Gustav, Leipzig C 1, Hospitalstr. 26, pt. Musik-Verlag. Gegr. 1/X. 1904. (Leipzig 28026. — 55030.) a. *Mehner.*

Vetter, Gustav Emil: Alfred Mehner, Leipzig.

Vetterli, J., Buxtehude, Lange Str. 233. Buch- u. Kunsth. nebst Buchdr. Gegr. 1/VII. 1867. (Leipzig 35. — 8—7. — TA.: Vetterli Buxtehude. — Sparkasse, Buxtehude; Westholsteinische Bank. — Hamburg 3443.) Inh.: Frau Dolly Schlikker verw. Vetterli u. Arthur Vagts. w. *Fernau.*

Viarengo, Comm. Dr. Mario Gius., Direktor: Sten Editrice, Turin.

Vidor, Emanuel, Grosswardein [Oradea mare] (Rumänien). Buch- u. Kunsth. Gegr. 1/I. 1870. (Leipzig 966.) Inh.: Eine Akt.-Ges. Dir.: E. Vidor. w. *R. Hoffmann.*

Viefhaus, Josef, Katernberg (Rhld.), Kaiserstr. 5. Buchh. u. Buchdr. Gegr. April 1909. (Leipzig Essen-Ruhr 4131. — TA.: Josef Viefhaus. — Essen 8754.) w. *Volckmar.*

Viefhaus, Ernst: Schmidt & Quitzow, Lübeck.

Viegener, Josef, Münster (Westf.), Postfach 151. Katthagen 25/26. Musikverl., Msk.- u. Instrumh. at.w. *Hofmeister G. m. b. H.*

Vienna, Buchhandelsgesellschaft m. b. H., Wien I, Bognergasse 4. Sortiment. Gegr. 1923. (Leipzig 69414. — TA.: Vienna I Bognergasse. — Allgemeine Österr. Bodencreditanstalt. — 18700.) Geschäftsf.: Dr. Isidor Friemann u. Emil Albrecht. w. *R. Hoffmann.*

Vier Quellen-Verlag G. m. b. H., Leipzig C 1, Oststr. 38. (Leipzig 62547. — 61520.) Geschäftsf.: Eugen Kuner. *Haberland.*

Viersbach, Wilhelm, Düsseldorf, Bismarckstr 93a. Postfach 332. Buch- u. Schreibwh. Gegr. 1900. (Leipzig 15285 u. 31179. — Dresdner Bank. — 98477.) w. *Maier.*

Vieth, Johannes, Damme (Oldenbg.). Buchh., Buchdr. u. Buchb. Gegr. 28/X. 1897. (Leipzig 95. — Hannover 17721.)

Vietor's Buchh., Karl, Inhaberin Marie Westphal, Hersfeld. Buch-, Kunst-, Musik.-, Pap.- u. Schreibwh. Seit 1/XII. 1909. Gegr. 15/IX. 1897. (Leipzig 67. — L. Pfeiffer, Dep.-Kasse Hersfeld. — Frankfurt [Main] 20623.) Unverlangte Sendungen gehen unter Spesennachnahme zurück. w. *Fleischer.*

Vietor, Carl, Hofbuch- u. Kunsthandlung, Kassel, Ständeplatz 15. Buch-, Kunst-, Verl.- u. Antiqh. Seit 25/VII. 1895. Gegr. 20/IV. 1837. (Leipzig 1200. — Frankfurt [Main] 83541.) Inh.: Frau Sophie verw. Vietor geb. Behmer u. Hermann Vietor (Geschäftsl.). w. *Haessel.*

Vietz, Reinhold, Geschäftsf.: Klassische u. Neue Kunst Verlagsges. m. b. H., Berlin.

Vieweg, Chr. Friedrich, G. m. b. H., Berlin-Lichterfelde, Ringstr. 47a. Musikpädagog. u. Musik-Verlag. Seit 1/I. 1906. Gegr. 1/VII. 1867 in Quedlinburg. (Berlin G 3 0196. — †† Dresdner Bank A II, Berlin-Lichterfelde. — Berlin 19368.) Geschäftsf.: Friedrich Vieweg, Heinrich Vieweg u. Albert Vieweg. = Liefert direkt unter Nachn. mit 1/1 Porto. = Auslief. der Chor- u. Instrumentalmusik nur in Berlin. at. *Dörffling & Franke.*

Viewegs Buchhandlung, Chr. Friedr., (Emil Folkers), **Blankenburg** (Harz). Buch-, Kunst- u. Musikh., Leihb., Papierw., Musikinstr. Seit 20/IV. 1910. Gegr. 1/IV. 1889. (Hannover 40048.) w.

Vieweg, Kurt, Verlag, Leipzig C 1, Talstr. 30. Gegr. 1/IV. 1912. (9—5. — TA.: Vieweg Talstr. Leipzig. — †† Allgemeine Deutsche Credit-Anstalt, Leipzig. — 2764.) Inh.: Frau Johanna Dora Vieweg, s. 1/III. 1927.

Vieweg, Kurt: „Sonnenwende", Leipzig.

Vieweg's Sortiments-Buchh., Chr. Fr., (H. Schwanecke), Quedlinburg. Seit 1/X. 1902. Gegr. 1/VII. 1867. (Leipzig 503. — Berlin 68094.) w. *Dörffling & Franke.*

Vieweg, Friedr., & Sohn, Aktiengesellschaft, Braunschweig, Vor der Burg 18. Verlagsbuchh., Buchdr., Buchb. Spez.: Beschreib. u. exakte Naturwiss. Gegr. 1/IV. 1786 in Berlin, s. 1799 in Braunschweig, Vor der Burg 18. (Leipzig 495, 496. — 8—4, Sbd. bis 3. — TA.: Viewegs. — Reichsbank, Braunschweig. — Hannover 227.) Vorstand: Frau Helene Tepelmann geb. Vieweg u. Ernst Webendoerfer. Ges.-Prokur.: Karl Forschner, Carl Wilhelm Alt u. Karl Scherb. at. *Brockhaus.*

Vieweg, Friedr., & Sohn, A.-G.: Amthor'sche Verlbh.; E. Laris Nachf.; W. Nietmann's Verl., Braunschweig.

Vig, Alexander Sigmund, Maria-Theresiopel [Subotica] (Jugoslavien). Buch- u. Musikh. u. Papier-En gros. Gegr. 1897. (S. H. S. 57. — Deutsche Bank, Berlin. — Leipzig 92364; Zagreb 46647.) Fil. **„Jugoslavija", Subotica.** *Hofmeister G. m. b. H.*

Vilímek, Jos. R., Prag [Praha], Spálená 13. Sort. Narodní 24. Verl.- u. Sort.-Buch-, Kunst- u. Musikh. Buchdr. Gegr. 1858. Sort. gegr. 1896. (Leipzig 333 u. 5447.) w. *Volckmar.*

Villaret, Karl, Erfurt, Schliessfach 85/5, Bahnhofstr. 5a. Buch-, Kunst-, Landk.- u. Lehrmh., Antiq., Verl. u. Perm. Kunstausst. Gegr. im März 1849. (Leipzig 3979. — Commerz- u. Privat-Bank, Fil. Erfurt. — Erfurt 6107.) Inh.: Arthur Frahm, s. 1/XII. 1896. Prokur.: Jul. Kaiser. Sendungen nach Leipzig nach Bedarf. w. *Fleischer.*

Vincent, C., Buchhandlung und Buchdruckerei, Prenzlau, Vincent- u. Steinstrassenecke. Gegr. 1/X. 1835. (Fernsp. 49 u. 755. — 8—6. — TA.: Vincent Prenzlau. — Bank: Uckermärkische Raiffeisenbank, Prenzlau; Sparkasse der Stadt Prenzlau; Prenzlauer Bankverein, Prenzlau. — Postscheck: Berlin 41501.) Inh.: Paul Grabow, s. 1/VII. 1896. Prokur.: Carl Schimmelpfennig. Im Verlage erscheinen: Der „Uckermärkische Kurier" (täglich), Die „Landwirtschaftliche Rundschau" (14tägig), „Der wirtschaftliche Aufbau" (wöchentlich) verbunden mit der Deutschen Aufbaubücherei „Mehr Licht". Vorzügliche Insertionsorgane. Werk- und Zeitschriftendruck. **Auslieferung des Verlags nur in Leipzig.** at. *Volckmar.*

Vincentz, Curt R., Hannov. Verlags-Anstalt, Hannover, Schiffgraben 41. Verl.- u. Versandbh. Spez.: Architektur, Bautechnik, Technologie. Gegr. 15/X. 1893. (Fernsp. Nord 1828. — TA.: Bauhütte. — Bank: Darmstädter u. Nationalbank. — Postscheck: 123.) Inh.: Curt R. Vincentz u. Ernst Vincentz. Deutsche Bauhütte, Zeitschrift u. Anzeiger für alle Zweige des Bauwesens. — Bauamt u. Gemeindebau, Zentralblatt der Stadt- u. Land-Bauämter. — Farbe und Lack, Centralblatt der deutschen Farben- und Lack-Industrie sowie für Firnis u. Klebstoffe. — Technischer Handel, Zentralblatt f. Fabrik-, Zechen-, Hütten- u. Werftbedarf, verbunden mit „Deutsche Mineralöl-Industrie". — Rezens.-Expl. werden in den Zeitschriften besprochen. ⚓ at. *Opetz.*

Vinkemöller, Carl, Jöllenbeck (Kreis Bielefeld). Buch-, Pap.- u. Schreibwh. Seit 1/I. 1906. a.w. *Schneider.*

Viola-Verlag G. m. b. H., Berlin C 19, Gertraudtenstr. 10/12 u. **Leipzig** C 1, Dörrienstr. 13. Verlag musikalischer Werke. Gegr. 19/X. 1927. (Fernsp. Leipzig 70486. — Bank: Allg. Deutsche Creditanst., Leipzig. — Postscheck: Leipzig 57838.) Geschäftsf.: Leo Ritter u. Fritz Linnemann. — Komm.: Berlin, a. Hermann Augustin, Berlin C 19. a. *Fr. Kistner & C. F. W. Siegel.*

Violet, Wilhelm, Stuttgart, Rotebühlstr. 123. Verlh. Spez.: Sprach- u. Handelswissenschaft. Gegr. 25/I. 1858 in Leipzig. (Fernsp. 63279. — TA.: Violet Stuttgart. — Postscheck: Stuttgart 698; Prag 79902; Wien 130320; Zürich VIII 10027.) Inh.: Georg Kluge, s. 1/I. 1920. ⚓ a. *Haessel.*

Virch's Erben, Oscar: R. Kittler's Verlag, Grossbothen.

Visarius, G. W., Verlag, Recklinghausen. Gegr. 20/XI. 1912. (Fernsp. 1880. — Postscheck: Dortmund 21662.) ⚓ at. *Haessel.*

Visarius, G. Wilhelm: F. Alby's Buchh., Nachfolger G. Wilhelm Visarius, Recklinghausen.

Visser & Co., N. V., Weltevreden (Java) siehe Boekhandel Visser & Co., N. V., Weltevreden (Java).

Vita Deutsches Verlagshaus G. m. b. H., Berlin-Charlottenburg 2, Hardenbergstr. 14. Gegr. 1/X. 1895. (Fernsp. Steinplatz 7172. — 9—5. — TA.: Vitalitas. — Bank: Deutsche Bank, Dep.-Kasse R, Berlin.) Geschäftsf.: Hofrat Felix Heinemann. Prokur.: Frau Rosa Heyer. **Auslieferung durch die Deutsche Verlagsanstalt, Stuttgart, Berlin u. Leipzig.** ⚓ a. *Deutsche Verlagsanstalt.*

Vitek, Josef, Mitinh.: Rohliček & Sievers, Prag.

Vitézsche Buchhandlung, A., Kaschau [Košice] (Č. S. R.). Buch-, Musik.-, Musikinstr. u. Paph., Verlag, Konzertdirektion. Gegr. Okt. 1885. Inh.: Alexander Vitéz, s. 1/I. 1918. Prokur.: G. Gajdos. — Komm.: Budapest, Révai; Paris, Rasmussen; London, Dawson; Prag, Rivnač. w. *Brockhaus.*

Vitter Buch- u. Kunststube, Ostseebad Vitte auf Hiddensee. Vom 15/V. bis 1/X. Gegr. 1/V. 1924. (Bank: Neuvorpommersche Spar- u. Credit-Bank, Stralsund. — Postscheck: Stettin 445.) Inh.: Gustav Andorff, Greiz i. Vogtl. s. 15/II. 1926. Saisonbelieferung in Kommission (Wertliteratur) erwünscht. *Haessel.*

Vleugels, Heinrich: Rheinland-Verlag Heinrich Vleugels, Köln.

Vobach, Willy, Kunstverlag, Verlag für klassische u. moderne Kunst, Berlin SW 11, Dessauer Str. 38. (Fernsp. Lützow 6423. — Postscheck: 102552.) Inh.: Willy Vobach. Unsere Reproduktionen wurden auf der Weltausstellung in Leipzig 1914 (Bugra) mit dem „Goldenen Preis" ausgezeichnet. — **Die Auslieferung unseres Kunstverlags erfolgt nur von Berlin aus.** Wir liefern nur direkt. Siehe auch „Kunstverlag" Willy Vobach, Berlin. ⚓ *Brockhaus.*

Vobach, Willy: Kunstverlag Willy Vobach, Verlag f. klass. u. mod. Kunst, Berlin.

Vobach, W., & Co. G. m. b. H., Berlin SW 11, Dessauer Str. 34/35 u. Bernburger Str. 8/9. Gegr. 1. VII. 1898. (Fernsp. Lützow 6720 u. 7720. — Postscheck: 11174), **Leipzig** C 1, Talstr. 29/31. (Fernsp. 72106, 18136. — Postscheck: 51326.) Verlh. u. Buchdruckerei u. Schnittmusterherstellung. (TA.: Vobachverlag Leipzig, bzw. Berlin. — Bank: Deutsche Bank, Dep.-Kasse PQ; Bankhaus Gebr. Arnhold, Berlin W 56, Französische Str. 33e, Berlin; Reichsbank; Dresdner Bank, Leipzig.) Geschäftsf.: Oscar de Liagre in Leipzig, Hermann Bauermeister in Leipzig u. Otto Hausbrand in Leipzig. Ges.-Prokur.: Richard Plötner in Leipzig, S. Hochstein, A. Witte u. M. Hass in Berlin. = Lief. dir. mit 1/1 Portoberechnung. = **Auslieferung in Leipzig** (in Berlin keine Auslieferung!) Auslieferungsstellen: G. Umbreit & Co., Stuttgart; Josef Rubinstein, Wien; K. Egli & Co., Zürich. ⚓ a. *Vobach & Co.*

Vogel, Olga, Kathol. Buchhandlung, Baden-Baden, Kreuzstr. 2. Sorth. Gegr. 15/II. 1919. *Thomas Komm. Gesch.*

Vogel, Dr. Ernst, Geschäftsf.: Emil Hartmann Buchdruckerei G. m. b. H., Berlin.

Vogel, Wolfgang, Geschäftsf.: Phönix-Verlag, G. m. b. H., Berlin-Charlottenburg.

Vogel, Oscar: Verlag praktischer Werke Oscar Vogel, Böblingen.

Vogel, Eduard, Crimmitschau, Unt. Silberstr. 9. Buch-, Pap.- u. Schreibmath., Buchb. Gegr. 12/XII. 1885. Unverlangte Sendungen verbeten. w. *Busch.*

(**Vogel, F. W., Hamburg.** In Konkurs s. 30/IV. 1927. [Vgl. Börsenbl. 1927, Nr. 104.])

Vogel, Wolfgang: Triasmus-Verlag (Inh.: Wolfgang Vogel), Hamburg.

Vogel, Albert, Leipzig W 33, Luppenstr. 28. Buch- u. Paph. Seit März 1922. Gegr. 1911. (⌘ 52254.) Inh.: Alma verw. Gossow. w. *Fleischer.*

⊛**Vogel, F. C. W., Leipzig** C 1, Dresdner Str. 3, I. Verlh. Spez.: Medizin, exakte Naturwiss. Seit 20/VIII. 1808. Gegr. um 1730. (⌘ 20719. — 8—4½. — TA.: Vogelverlag Leipzig. — ⊛ Allg. Deutsche Credit-Anstalt; Wiener Bank-Verein, A.-G., Wien I, Schottenring 6. — ⌘ 53657.) Inh.: ⊛Dr. med. h. c. F. Lampe-Vischer, s. 25/VIII. 1890, u. Rudolf Lampe-Vischer. Ges.-Prokur.: ⊛Curt Flenker u. Alexander Berg. = Direkte Lieferung an Firmen, mit denen ich nicht in Rechnungsverkehr stehe, erfolgt nur gegen vorherige Einsendung des Betrages, sonst unter Postnachnahme. = ⚓

⊛**Vogel, Hermann,** (früher: Rud. Weigel), **Kunst- u. Buchh., Leipzig.** Adresse während der Bauzeit: C 1, Sophienplatz 3. Seit 1/IX. 1904. Gegr. 1/X. 1832. (⌘ 22734. — ⌘ 52787.) Inh.: ⊛G. Rudolf Vogel. ⚓

Vogel, Paul, Leipzig W 31, Karl Heinestr. 77. Buch- u. Schreibwh., Bürobedarf. Inh.: Bruno Wappler, s. 28/II. 1917. w. *Franz Winter.*

Vogel, Ludwig, Mainz, Grosse Bleiche 58. Buch-, Kunst-, Landk.- u. Paph. Gegr. 1837. Inh.: Adeline Vogel. w. *Volckmar.*

Vogel, Johannes: Johs. Alb. Mahr, „Universum"-Buchhandlung, München.

⊛**Vogel, Carl Gust.,** (C. G. Vogel), **Pössneck.** Zeitungsverl. u. Buchdr. Gegr. 1892. (⌘ 86, 87, 88. — TA.: Maschinenmarkt. — ⊛ Reichsbank. — ⌘ Erfurt 6345.) Inh.: Carl Gust. Vogel, ⊛Artur Gustav Vogel, Ludwig Vogel. Verlagsdirektor: Richard Wild. Prokur.: Johannes Miller, Karl Sauerbrei. Ges.-Prok.: Arthur Axmann. Der Maschinenmarkt, Der Auto-Markt, Motor und Sport, Das Last-Auto, Der Elektro-Markt, Internat. Postwertzeichen-Markt, Der Textil-Markt, Die Export-Organisation, Der Export-Markt, Der Landmaschinen-Markt, Papierwelt, Wegweiser für die Spielwaren-Industrie, Luxus- und Galanteriewarenmarkt, Thüringer Handelskammerdienst, Kraftfahrer-Praxis, Elektrizität für Alle, Überall Gas. Für Berliner Firmen: **Berlin** NW 7, Friedrichstr. 103. (⌘ Zentrum 5076.) Leiter: Hermann Schaaf. *O. Klemm.*

Vogel, Wilhelm, Schwarzenberg (Sachsen). Musikverlag. Seit 1901. at. *R. Hoffmann.*

Vogel, Herrmann, Senftenberg (Lausitz). Schul- u. Sort.-Buchh. Gegr. 1/VI. 1899. (⌘ 283. — ⊛ Stadtbank, Senftenberg [N/L.]. — ⌘ Berlin 123243.) w. *Maier.*

Vogel, Gustav, Wanne-Eickel, Hindenburgstr. 72. Buch- u. Papierwh. (⌘ Amt Gelsenkirchen 2847. — ⌘ Dortmund 2414.) w.

⊛Vogel, Leopold: Kultur-Verlag, Wien.

⊛**Vogel, A., Winterthur** (Schweiz). Sort. u. Ant., Verlh. Gegr. 28/I. 1867. (⌘ 589. — ⊛ Schweiz. Bankges., Wthr. — ⌘ VIII b 163.) Prokur.: Frau Marie Vogel. — Komm.: Stuttgart, Koch, Neff & Oetinger. ⚓ w. *Volckmar.*

Vogel & Vogel, Leipzig siehe Leipziger Graphische Werke A.-G., vorm. Vogel & Vogel G. m. b. H., Leipzig.

⊛Vogelgesang, Hans: Hans Liebe, Lohr.

Vogelmann, Adolf: Stuttgarter Versandbuchhandlung Adolf Vogelmann, Stuttgart.

⊛**Voegels Verlag, Karl, G. m. b. H., Berlin** O 27, Blumenstr. 75. Verlagsbuchhandlung u. Gross-Antiq. Gegr. 1/I. 1898. (⌘ Alexander 4266. — TA.: Voegels, Berlin, Blumenstr. — ⊛ Reichsbank-Girokonto; Direction der Disconto-Gesellschaft, Dep.-Kasse K, Berlin O, Gr. Frankfurter Str. 106 u. „Alt-Berlin" Akt.-Ges., Berlin C 25, Alexanderstr. 31; Wertheim-Bank, A.-G., Berlin W 9, Leipziger Str. 126; Kreditanstalt der Deutschen G. m. b. H., Prag II, Krakauer Gasse 11; Scheckabteilung der Ersten Oesterreichischen Spar-Kasse, Wien I., Graben 21. — ⌘ 8352.) Geschäftsf.: ⊛Karl Voegels. Zu den Leipziger Messen: Stentzlers Hof, I. Stock, Stand 25 b/28 a. Kaufen Restauflagen und ganze Verlagsgruppen aus allen Gebieten gegen bar. Zweigfirmen: Verlag für prakt. Kunstwissenschaft Dr. F. X. Weizinger & Co., Berlin; Hans Heinrich Tillgner Verlag, Berlin. Siehe auch diesen. at. *Cnobloch.*

⊛Voegels Verlag, Karl, G. m. b. H.: Verlag für praktische Kunstwissenschaft Dr. F. X. Weizinger & Co.; Hans Heinrich Tillgner Verlag, Berlin.

⊛**Vogelsang Buchhandlung, Wien** VIII, Piaristengasse 5. Verl.- u. Sort.-Buchh. Gegr. 1921. (⌘ 21727. — ⌘ Wien 147999; Leipzig 37058.) Inh.: Vogelsang-Verlag, G. m. b. H. in Liqu., Wien. (Liquidator Anton Orel.) Geschäftsl.: ⊛Josef Müksch. *Kittler.*

Vogelsang-Verlag, G.m.b.H. in Liquidation, Wien VIII, Piaristengasse 5. Liquidator: Anton Orel, Wien XVIII, Hildebrandgasse 15. ⚓at. *Kittler.*

Vogelsberg, Karl R., Verlagsbuchhandlung, Arnstadt (Thüringen). Gegr. 1/V. 1901. (⌘ 427. — ⌘ Erfurt 5864.) a. *Fr. Foerster.*

Vogelsberg, Karl R.: Militär-Verlag R. Felix, vorm. Friedr. Luckhardt, Arnstadt (Thür.)

⊛**Vogelsberger, L., Darmstadt,** Hügelstr. 20. Buch-, Kunst- u. Antiqh. Seit 1/X. 1880. (⌘ Frankf. [M.] 68272.) Inh.: ⊛Karl Vogelsberger, s. 15/IV. 1919. Unverlangte Sendungen verbeten — gehen unter Spesennachnahme zurück. Antiquariatskataloge aus allen Gebieten in je 1 Expl. erwünscht. ⚓ w. *Fernau.*

Vogelsberger, Rich., Mainz-Kastel. Buch- u. Schrbwh., Leihb. Gegr. 1/X. 1885. (⌘ Mainz 2688.) w. *Maier.*

Vogelweider siehe Buchhandlung der Verlagsanstalt „Vogelweider" G. m. b. H., Bozen, Brixen u. Sterzing.

⊛Voggenreiter, Ludwig: Der Weisse Ritter Verlag Ludwig Voggenreiter, Berlin.

⊛Vogler, Heinr. Georg: Eduard Focke, Chemnitz.

Vogt, Rich., Vorstandsmitgl.: A. Bagel, A.-G., Düsseldorf.

Vogt, Emil: Verlag u. Buchversand Emil Vogt, Gotha.

⊛Vogt, Gebr., Gotha, Friedrichsallee 5 (bis 28/II 1923 in Papiermühle [Thüringen]). Verlh. u. Versandbuchh. Gegr. 1/VII. 1902. (🖃 2004. — 👁 Leipzig 25836.) Inh.: *Dr. Joachim Perthes s. 1/III. 1923, u. ⊛Theodor Klemm, s. 1/V. 1923. *Volckmar.*

⊛Vogt-Schild, Gottlieb, Mitinh.: Petri & Cie. A.-G., Solothurn.

Vogt & Dr. Siepmann vorm. Ad. Sehneider, Düsseldorf, Marienstr. 38. Spez.: Technologie. Gegr. 1/I. 1882. (🖃 15654. — $8^1/_2$—7. — Ⓜ Barmer Bankverein. — 👁 Köln 24179.) Inh.: ⊛Otto Vogt, s. 1912, u. Dr. F. Siepmann, s. 1915. Nichts unverlangt. ⚓ w. *Steinacker.*

Vogtmann, Franz, Direktor: Aachener Missionsdruckerei A.-G., Aachen; Geschäftsf.: C. van Gils, Westd. Vereinsdr. G. m. b. H., Geilenkirchen-H.

Voigt'sche Buchhandlung, A., Anna Voigt, Inh. Fritz Trenn, Berlin-Lichtenberg, Möllendorfstr. 9. Buchh. Gegr. 1/XII. 1908. (👁 Berlin 47205.) w.

Voigt, Frau Luise verw., u. Kinder: Deutsche Sonntagsschul-Buchhandlung, Berlin.

Voigt, Eugen Bernhard, Blankenburg (Harz), Westerhäuser Str. 17. Verlh. Gegr. 1/X. 1906. (Ⓜ Dresdner Bank.) *Fleischer.*

Voigt, Karl, Buchh. u. Papierhandlung, Bruneck [Brunico] (Italien). Gegr. 1853. Inh.: Franz Huber, s. 1/I. 1924. w. *Koehler.*

⚸Voigt, Chr., Dresden-A., Amalienstr. 23. Zithermusik-Verlag. Gegr. 1/X. 1890. (🖃 10020. — 👁 15810.) Inh.: ⚸Magdalene verw. Dr. Smets geb. Voigt. a. *Hofmeister G. m. b. H.*

Voigt, Alex., Georgenthal (Gotha). Buchdr., Buch- u. Paph. (🖃 38. — 👁 Erfurt 100023.) w. *L. Naumann.*

Voigt, Frau Lea Marie: Anton Weissbach, Grossenhain.

⊛Voigt, Bernh. Friedr., Leipzig C 1, Kreuzstr. 1c. Verlh. Spez.: Architektur, Gewerbe, Technologie. Gegr. 1812. (🖃 26916. — 8—$12^1/_2$, 1—5, Sbd. bis $1^1/_2$. — Ⓜ†† Bank für Handel und Gewerbe, Leipzig C 1. — 👁 52863; Wien 156734.) Inh.: Marg. verw. Berndt u. ⊛Hans Berndt, s. 8/IV. 1925. Prokur.: Eduard Müller. Ich liefere mit $^1/_1$ Portoberechnung. Direkte Lieferung an Firmen mit denen ich nicht im Rechnungsverkehr stehe, nur gegen vorherige Einsendg., oder Nachnahme des Betrages. ⚓

Voigt, Ernst, Geschäftsf.: Thalysia Paul Garms G. m. b. H., Leipzig.

Voigt, Werner, Geschäftsf.: U. S. E. Verl.-, Sort.- u. Komm.-Buchh. G. m. b. H., Leipzig.

Voigt, Gustav, Verlag, Merseburg siehe Friedrich Franz Chr. Müller, Halle.

Voigt, Ludolfo, Porto Alegre (Brasilien), Rua dos Andradas 1605. Bazar Musical (Buch- u. Musikh.). Gegr. 1905. *Koehler & Volckmar A.-G. & Co., Abtl. Ausland.*

⊛Voigt, Kurt: A. Kaufmann Nachf., Suhl.

⊛Voigt's Nachf., Ed., Prüss & Werner, Wiesbaden, Taunusstr. 28. Buch- u. Kunsth., Antiq., Leihbibl., Verlag. Gegr. März 1891. (🖃 2978. — Ⓜ Darmstädter u. Nationalbank. — 👁 Frankfurt [Main] 30401.) Inh.: ⊛Otto Prüss u. Wilhelm Werner, s. 1/VIII. 1914. Antiquariatskataloge direkt erbeten. — Komm.: Stuttgart, Koch, Neff & Oetinger. w. *Fr. Foerster.*

Voigt & Gleiber, Frankfurt (Main) 1, Biebergasse 6. Verlh. u. Buchdr. (🖃 Hansa 228.) Inh.: Aug. Voigt, Rob. Gleiber u. Christ. Gleiber, s. 15/VI. 1891. a. *Borggold.*

Voigtländer, Paul, Coswig (Anhalt). Buch-, Papier- u. Schreibwh., Buchb. Seit I/X. 1912. (🖃 320.) *Streller.*

Voigtländer'sche Buchh., M.R., Carl Lübbert, Freiberg (Sachsen), Petersstr. 2. Buch- u. Musikh. Seit 19/V. 1902. Gegr. 1865. n. *Cnobloch.*

Voigtländer, Arthur: Verlagsinstitut, Richard Kühn, Leipzig.

⊛Voigtländers Verlag, R., Leipzig C 1, Marienstr. 12. Gegr. 20/IX. 1847 in Kreuznach. (🖃 21749. — TA.: Voigtländers Verlag. — 👁 58.) Inh.: ⊛Robert Voigtländer, s. 1/XII. 1876, u. ⊛Otto Voigtländer, s. 16/IV. 1909, u. 1 Kommanditist. Prokur.: Karl Dietze u. Max Königsheim. ⚓

⊛Voigtländer, Robert, Vorstandsmitgl.: Abrechnungs-Genossenschaft Deutscher Buchhändler, e. G. m. b. H. (BAG), Leipzig.

Voigtländer, R., Nachfolger, Bad Kreuznach. Verlagsanst., Buch- u. Kunstdr. Gegr. 1847. (🖃 32.) Inh.: Heinrich Buddenberg. at. *Opetz.*

⊛Voigtländer-Tetzner, Albert, u. Roland Voigtländer-Tetzner: F. A. C. Prestel, Frankfurt (Main).

⚸Völcker, H. W., Bad Oeynhausen. Buchh. Seit 23/VIII. 1900. Gegr. 1870. (🖃 2121.) Inh.: ⚸Karl Richtzenhain, s. 1920. w. *Brockhaus.*

⊛Völcker'sche Buchhandlung, Goch. Buch- u. Kunsth., Buchdr. u. Zeitungsverlag. Gegr. 1848. (🖃 14. — TA.: Volksblatt Goch. — 👁 Köln 3837.) Inh.: ⊛Frl. Josephine Völcker. *Streller.*

⊛Volckmann Nachf., C. J. E., Ges. m. b. H., Berlin-Charlottenburg 2, Uhlandstr. 184. Verlag für Flug-, Kraftfahr- u. Motorenwesen. Gegr. 1889. (🖃 Bismarck 2274. — Ⓜ Commerz- u. Privat-Bank Akt.-Ges., Depos.-Kasse M. — 👁 Berlin 74194.) Alleiniger Inh.: ⊛Ernst Wette, s. 1/IX. 1901. at. *Brauns.*

Volckmar, F., Kommissionsgeschäft, Leipzig C 1, Postfach 174—175. Hospitalstr. 10. Kommissionsgeschäft. Gegr. 1/II. 1829. (70211, 72211, für Ferngespräche 16967 bis 16971. — 8—5, Sbd. bis 3. — TA.: Buchkonzern. — A-B C Code 5. u. 6. Ausg.; Bauers Code. — Sächs. Staatsbank; Reichsbankhauptstelle, Leipzig. Allgem. Deutsche Credit-Anst.; Commerz- u. Privat-Bank. — Leipzig 118; Wien 145614.) Inh.: Eine Kommanditgesellschaft. Prokur.: Hartmann, Knauth, Lenz, Lincke, Müller, Wutzler, Zöphel. Doppelzeichnung. w.

Volckmar, Hans, Mitglied des Aufsichtsrats: Koehler & Volckmar A.-G. & Co., Leipzig.

Volckmar, Hugo, Rheydt (Bz. Düsseldorf). Buch-, Kunst- u. Musikh. Seit 26/VI. 1893. (945.) Inh.: Hugo Volckmar u. Wilhelm Volckmar. Unverlangte Sendungen gehen unter Spesennachnahme zurück. ⚓ w. *Schuberth & Co.*

Volderauer, X., Oberstdorf (Algäu), Marktplatz 147 b. Buch- u. Paph., Sortiment u. Verlag der Schrattschen Relief-Orientierungskarten. Gegr. 1/I. 1882. (TA.: Volderauer Oberstdorf. — Spar- u. Darlehnkassenverein, Oberstdorf. — München 37957.) Inh.: Xaver Volderauer. — Komm.: Stuttgart, Koch, Neff & Oetinger. w. *Streller.*

Voleský, Gustav, Prag [Praha], Kgl. Weinberge, Trída Fochova 15. Buch-, Kunst- u. Musikh., Antiquariat, Leihb. u. Verlag. Gegr. 1/III. 1908. (6396. — Böhmische Industrial-Bank.) w. *Opetz.*

Voleský, Karl, Prag [Praha], Königl. Weinberge, Anglická tř. 14. Buch-, Kunst- u. Musikalienh. Gegr. 1/VII. 1887. — Komm.: Paris, Bourdon; Wien, Lechner & Sohn. w. *Fr. Foerster.*

Volgenau's Buch- u. Musikalienhandlung, R., Stendal, Hallstr. 66. Gegr. 1848. (316. — Commerz- u. Privat-Bank, Fil. Stendal. — Berlin 103627.) Inh.: Frau Wilhelmine Volgenau, s. 20/VII. 1907. w. *Fleischer.*

Volger, Bruno, Verlagsbuchhandlung, Leipzig C 1, Elsässer Str. 11 I. Verlag technischer Zeitschriften u. Buchwerke. Gegr. 1/III. 1906. (23003. — Vetter & Co.) Inh.: Carl Ernst Bruno Volger. a. *Fr. Foerster.*

Volger, Bruno: Dr. jur. Stein & Co., Leipzig.

Volger & Klein, Landsberg (Warthe). Theaterbuchh. u. Zeitschriftenverlag. Gegr. 1883. (Berlin 68346.) Inh.: Paul Volger, s. 1/XI. 1890. w.

Volk, Ferdinand: Wilhelm Kleinschmidt's Buchh., Hof.

Volkening, Eduard, Leipzig C 1, Täubchenweg 10, I. Verl.- u. Antiq.-Buchh. Gegr. 3/X. 1888. (8—5. — TA.: Volkening Leipzig Täubchenweg. — †† Girokasse Leipzig-R. 30643. — 52151.) ⚓

Volkening, Eduard: M. Zille, Leipzig.

Volkening, Max, Minden (Westf.). (Postfach 70.) Buch- u. Musikh. Gegr. 1/VII. 1894. (2207. — Hannover 579.) ⚓ w. *Siegismund & Volkening.*

Volkening, Max: Alfred Hufeland's Verlag, Minden (Westf.).

Völker, Karl, Musikhaus, Berlin-Charlottenburg, Wilmersdorfer Str. 33. Musik- u. Instrumentenh. Gegr. Sept. 1919. w. *Hug & Co.*

Völker's Buchh., Louis, Gotha, Fischgasse 3. Buchh. u. Journallesez. (1174.) Inh.: Franz Bochröder. w. *Busch.*

***Völkerbund Dokumenten-Vertriebs-Abteilung, Genf.** (TA.: Nations-Publications Genève.) Inh.: Generalsekretariat des Völkerbundes. Geschäftsl.: *Fritz Schnabel (Gesamtleitung), *Albert van der Vekene (Verkaufsabt.), Gordon Graham (Druckabt.). **Vollständiges Auslieferungslager bei Carl Heymann's Verlag, Berlin W 8.** *Thomas Komm. Gesch.*

Volkert'sche Buchh. u. Antiquariat, Frankfurt (Main), Fahrgasse 100. Gegr. 1/XII. 1895. (Hansa 7852. — Frankfurter Bank. — 55603.) Inh.: Heinrich Volkert. w. *Koehler.*

Volkhardt, Hermann, Geschäftsf.: Paul Koch, Papierwarenfabrik G. m. b. H., Aschersleben.

Volkhausen, Hermann, Geschäftsf.: Buch-Ein- und Verkaufsgenossenschaft Hammerbrook e. G. m. b. H.; Verlag der Buch-Ein- u. Verkaufsgenossenschaft Hammerbrook e. G. m. b. H., Hamburg.

Volkmann, Geh. Hofrat Dr. phil. Ludwig, u. Dr. rer. pol. Wilhelm Volkmann, Mitinh.: Breitkopf & Härtel, Leipzig u. Zweiggeschäfte.

Volkmann, Hermann, vorm. W. Dietz, Lich (Oberhessen). Buch- u. Papierhandlg. Seit 1888. Gegr. 1845. (114. — Frankfurt [Main] 61837.) — Komm.: Stuttgart, Südd. Gross-Buchh. Unverlangte Sendungen verbeten. w. *Streller.*

Volkmann, R., Weimar, Kaiserin-Augusta-Str. 4. Musikh. Gegr. 1894. (9868.) ⚓ w. *Hug & Co.*

Volkmar-Verlag Dr. Hartmann & Brandt, Hamburg 26, Kaspar-Voght-Str. 3. Buchverlag (Belletristik). Gegr. 1/X. 1926. (D 8 Nr. 3039. — Städtische Sparkasse, Harburg [Elbe]. — 57474 [Dr. Otto Hartmann].) Inh.: Dr. Otto Hartmann u. Erich Brandt. **Auslieferung nur vom Verlagsort.**

Volksbildungshaus Wiener Urania: Urania-Bücherstube des Volksbildungshauses Wiener Urania, Wien.

Volksbildungsheim siehe Buchhandlung Volksbildungsheim Günzburg und Baumann, Frankfurt (Main).

Volksblatt, Buchhandlung, Bochum, Friedrichstr. 19. Gegr. 25/IX. 1898. (☎ 552. — ✆ Köln 20491.) Inh.: Sozialdemokratische Partei Deutschlands. Prokur.: H. Gierig. w. *F. E. Fischer.*

Volksblatt für Anhalt, G. m. b. H., Dessau, Askanische Str. 106/7. Verlag, Sort. u. Buchdr. Gegr. 1901. (☎ 2183 u. 2907. — ⊛ Landesbank, Dessau; Städt. Kreissparkasse Dessau Nr. 813. — ✆ Magdeburg 3760.) Geschäftsf.: Gustav Jeuthe. Leiter der Buchhandlungen: Fritz Graf. *F. E. Fischer.*

Volksblatt G. m. b. H., Detmold, Wall 9. Buchh., Verlag u. Buchdruckerei. Gegr. 1/II. 1920. (☎ 777. — TA.: Volksblatt Detmold. — ⊛ Lipp. Landesbank. — ✆ Hannover 45296). Geschäftsf.: Max Adischkewitz. w. *O. Klemm.*

„Volksblatt" Buchhandlung, Gotha, Mohrenstr. 18. (☎ 1606.) Inh.: A. Rausch. *Fleischer.*

Volksblatt Buchhandlung Verlag Volksblatt G. m. b. H., Halle (Saale), Gr. Ulrichstr. 27. (✆ Erfurt 20319.) Geschäftsf.: W. Herzig. *F. E. Fischer.*

Volksblatt H. Baerer & Co. siehe Buchhdlg. Volksblatt H. Baerer & Co., Harburg (Elbe).

⊛**Volksblatt, G. m. b. H., Kassel,** Bahnhofstr. 10. Buchh., Verl. u. Buchdr. Gegr. 1/I. 1890. (☎ 2530. — TA.: Volksblatt Kassel. — ⊛ Commerz- u. Privat-Bank Akt.-Ges., Fil. Kassel; Bankabteilung des Konsum- u. Spar-Vereins, Kassel. — ✆ Frankfurt 26839.) Geschäftsf.: ⊛Johannes Kämpfer. a.w. *F. E. Fischer.*

„Volks-Bote" siehe Buchhandlung „Volks-Bote", Stettin.

Volksbote-Buchhandlung, Jüterbog siehe Volksbote-Druckerei G. m. b. H. (Volksbote-Buchhandlung), Jüterbog.

Volksbote-Druckerei G. m. b. H., (Volksbote-Buchhandlung), **Jüterbog.** Buchh., Verlag einer Tageszeitung, Buchdr. Gegr. 1/I. 1922. (☎ 150. — TA.: Volksbote. — ⊛ Bank für Landwirtschaft, Fil. Jüterbog; Kreissparkasse, Jüterbog; Stadtsparkasse, Jüterbog. — ✆ Berlin 129514.) Geschäftsf.: Julius Hassenstein u. Martin Zergenge. Unverlangte Sendungen verbeten. Antiq.-Kataloge in 2facher Anzahl direkt erbeten. Angebote aus den Gebieten Landwirtschaft, Jagd, See, Wassersport sind direkt erwünscht. Vermittelt Anzeigen und Rezensionsstücke für die hiesige Lokalpresse. Nachnahmesendungen verbeten. a.w. *Koehler.*

Volks-Büchervertrieb u. Lehrmittelhandlung Inh. R. Boettcher, Berlin-Lankwitz, Marchandstr. 31. Buchh. Sort. u. Antiqu. Gegr. 1/XII. 1926. (☎ Lichterfelde 3915. — ⊛ Dresdner Bank, Fil. Berlin-Lankwitz.) Inh.: Richard Boettcher u. Frau Martha Boettcher geb. Noelscher. Empfehlen uns zur Übernahme von Alleinvertretungen von Werken für Schulen und Volksbüchereien. w.

Volks- u. Schulbuchhandlung, Esch (Alzette), Brillstr. 56. Seit 1/VII. 1918. Inh.: J. P. Kremer.
w. *Koehler & Volckmar A.-G. & Co., Abtl. Ausland.*

Volksbuchhandlung, Halle (Saale), Lerchenfeldstr. 14. Sortiment. Gegr. 1890. (☎ 21047. — ✆ Leipzig 86983.) Inh.: Produktiv-Genossenschaft für den Bezirk Halle-Merseburg G. m. b. H. Geschäftsf.: A. Illgenstein. a. w. *F. E. Fischer.*

Volksbuchhandlung, Karlsruhe (Baden), Waldstr. 28. Buch- u. Zeitschriftenvertrieb. (☎ 7022. — ⊛ Girokonto Sparkasse Karlsruhe 9321. — ✆ 19000.) Inh.: Sozialdemokratischer Verein, Karlsruhe. Geschäftsleiter: Carl Krauss. — Komm.: Berlin, J. H. W. Dietz Nachf., SW 68; Stuttgart, Südd. Gross-Buchh. G. Umbreit & Co. w. *F. E. Fischer.*

Volksbuchhandlung, Wien siehe Wiener Volksbuchhandlung, Wien.

⊛**Volks-Buchhandlung Dörnke & Mey, Hannover,** Nicolaistr. 7. Sort.- u. Verlbh. Gegr. 1/X. 1910. (☎ West 4065. — 9—7. — TA.: Volksbuchhandlung Hannover. — ⊛ Vorschussvereinsbank, Hannover. — ✆ 9430.) Inh.: Ludwig Dörnke u. ⊛Curt Mey. Prokur. u. Geschäftsf.: Johannes Werth. Unverlangte Sendungen gehen unter Spesennachnahme zurück; nur sozialwissenschaftliche u. volkswirtschaftliche Literatur erwünscht. **Auslieferung nur vom Verlagsort.** w. *Fernau.*

⊛**Volksbuchhandlung Friedrichshagen** (Ernst Schmey), **Berlin-**Friedrichshagen, Friedrichstr. 67, Ecke Kurze Str. Gegr. 15/XII. 1913. (☎ 421. — 8—7. — TA.: Volksbuchhandel Friedrichshagen. — ✆ 19776.) Unverlangte Sendungen verbeten. w. *F. E. Fischer.*

Volksbuchhandlung (Fr. Gemoll & Co.), **Essen,** Grabenstr. 67. Sort.-Buchh., Zeitungsverl. u. Buchdr. Gegr. 1907. (☎ 1777. — ⊛ S. Hirschland, Essen; Essener Kredit-Anstalt. — ✆ 20038.) Inh.: Konzentration A.-G., Berlin. Prokur.: August Rabe. Unverlangte Sendungen verbeten. Verlagskataloge in 1facher Anzahl direkt erbeten. ⚓ *Kommissionshaus.*

Volksbuchhandlung G. m. b. H., Jena, Teichgraben 4. Sortiment: Universitäts- u. Volkshochschul-Lit., Belletristik. Kunst- u. Musikalien-Hdlg., Antiquariat, Karten u. Kartenwerke. Spez.: Philosophie u. Naturwiss., Fachlit. u. Pädagogik. Gegr. 1906. (☎ 2196. — 8—6. — TA.: Volksbuchhandlung Jena. — ⊛ Stadt-Bank Jena. — ✆ Leipzig 103005.) Fil.: **Weimar.** (☎ 951). Geschäftsf.: Kurt Jahn. Leitung: Artur Rudolph. Unverlangte Sendungen gehen unter Spesennachnahme zurück. a.w. *Fr. Foerster.*

Volksbuchhandlung Franz Kögler & Co., Bodenbach (Böhmen). Buch-, Kunst- u. Musikalienvertrieb. Gegr. 1/I. 1923. (☎ 746. — ✆ Prag 52953.) Inh.: Franz Kögler, A. Wondrejz, J. Schweichhart, A. Klinger. Geschäftsf.: Franz Krögler, Adolf Wondrejz. w. *Fernau.*

Volksbuchhandlung Kremser & Co., Teplitz-Schönau (Böhmen), Königstr. 13. Buch-, Kunst- u. Papierhandlung. Gegr. 15/IX. 1921. (🛏 111. — TA.: Volksbuchhandlung Teplitz-Schönau. — Ⓜ Anglo-Tschechoslowakische Bank, Teplitz-Schönau. — 🏛 Prag 51686.) Inh.: Josef Hofbauer, Rudolf Rückl, Heinrich Kremser u. Hans Siart. Prokur.: Lidmar Schäfer. Unverlangte Sendungen verbeten. w. *Fernau.*

⊛Volksbuchhandlung Runge & Co., Reichenberg (Böhmen). Buchh., Verlag. Gegr. 3/IV. 1920. Inh.: Wenzel Runge, Alois Neurath u. ⊛R. Hansen. Verantw. Geschäftsf.: ⊛Robert Hansen. w. *Fernau.*

Volksbuchhandlung Ernst Sattler, Karlsbad (Böhmen), Egerstr. „Kerag-Palace". Sorth. Gegr. 1921. (🛏 693. — TA.: Volksbuchhandlung. — Ⓜ Anglobank, Fil. Karlsbad. — 🏛 Prag 53717.) Unverlangte Sendungen verbeten. Antiquariatskataloge in 2facher Anzahl direkt erbeten. Angebote aus dem Gebiete sozialistischer Literatur sind direkt erwünscht. Vermittelt Anzeigen und Rezensionsstücke für die hiesige Lokalpresse. Nachnahmesendungen verbeten. w. *Fernau.*

Volksbuchhandlung Tribüne Reisshaus & Co., Erfurt, Johannesstr. 91/92. Gegr. 1891. (🏛 860). Inh.: Reisshaus & Co. Geschäftsf.: Willy Scholz. Unverlangte Sendungen verbeten. *Volckmar.*

Volksbuchhandlung — Antiquariat Ad. Zinner jun., Falkenau a. d. Eger (Böhmen), Bahnhofstr. 14. Buch-, Kunst-, Musik- u. Paph., Antiq. Gegr. 1/VIII. 1924. (Ⓜ Städt. Sparkasse, Falkenau. — 🏛 Prag 66102; Leipzig 85958.) Inh.: Adolf Zinner jun. Bitte nicht verwechseln mit der ähnlich lautenden Firma. w. *Fernau.*

⊛Volks-Buchvertrieb Arthur Weber, Leipzig C 1, Johannisgasse 10, Tr. D. II. Gross-Sortiments-, Sort.-, Antiq.- u. Versandbuchh. Gegr. 1/I. 1921. (🛏 26630. — 🏛 66734.)

⊛Volksbund-Verlag, Wien VIII, Piaristengasse 41. Verlag u. Sortiment. Seit 1911. (🛏 27134. — 🏛 Wien 189097; München 6302.) Geschäftsf.: ⊛F. Saschek. Spez.: Kath. Lit., Volks- u. Jugendschriften, Volksbildung, Volkswirtschaft, Sozialwissenschaft; Turnen, Sport. Prospekte, Buchkarten darüber erbeten. w. *Kummer.*

⊛Volksdienst-Verlag Adolf Anger, Leipzig C 1, Postfach 176. (Seeburgstr. 100.) Verlag für christl. Literatur u. Kunst. Gegr. 1/X. 1922. (🛏 21513. — TA.: Volksdienstverlag Leipzig. — Ⓜ Deutsche Bank, Fil. Leipzig, Grimm. Steinweg 6. — 🏛 53704.) Inh.: ⊛Adolf Anger. Liefere mit $^1/_1$ Portoberechn. a. *Wallmann.*

Volksdruckerei G. m. b. H., Stettin: Buchhandlung „Volks-Bote", Stettin.

Volksdruckerei G. m. b. H., Stralsund: Buchhandlung „Der Vorpommer", Stralsund; Buchhandlung der „Greifswalder Volkszeitung", Greifswald.

⊛Volkserzieher - Buchhandlung Wilhelm Schwaner, Berlin-Schlachtensee, Krottnaurer Str. 7. Seit 1903. Gegr. 1/VII. 1897. (🛏 G 4 Zehlendorf 2278. — 🏛 Berlin 20909.) Unverl. Sendungen verbeten. ⚓ a.w. *Fleischer.*

⊛Volkserzieher-Verlag Wilhelm Schwaner, Berlin-Schlachtensee, Krottnaurer Str. 7. Gegr. 1/VII. 1897. (🛏 G 4 Zehlendorf 2278. — Ⓜ†† Dresdner Bank, Filiale Zehlendorf. — 🏛 Berlin 20909.) = Liefern direkt mit $^1/_1$ Portoberechnung. = (Sendungen nach Leipzig seltener.) Auslieferung des „Volkserziehers" nur in Leipzig. ⚓ a. *Fleischer.*

Volksfreund siehe Buchhandlung Volksfreund, Braunschweig.

Volksfreund siehe Buchhandlung Volksfreund, Recklinghausen.

Volkshaus - Verlag Ferdinand Goebel, Berlin - Lichterfelde - Ost, Parallelstr. 23. Buch- u. Zeitschriftenverlag. Gegr. 1/VII. 1920. *Koehler.*

⊛Volkshochschul - Verlag Charlottenburg, Oesterheld und Apel, Berlin-Charlottenburg, Kantstr. 150. Gegr. 18/VIII. 1920. (🛏 Steinplatz 5647. — 🏛 87757.) Inh.: Dr. Max Apel u. ⊛Paul Oesterheld. ⚓ *Bernh. Hermann & G. E. Schulze.*

⊛Volkshygienischer Verlag F. Heinrich Hak, Dresden - A. 19, Pohlandstr. 32. Verl.- u. Versandbuchh. Gegr. 1874. (8—6. — Ⓜ†† Landständische Bank, Dresden. — 🏛 Leipzig 31309.) Inh.: ⊛Ferdinand Heinrich Hak. *Fr. Foerster.*

Volkskraft Verlagsgesellschaft m. b. H., Berlin W 35, Kurfürstenstr. 146/147. Gegr. 15/IV. 1922. (🛏 Lützow 5348. — 🏛 13216.) Geschäftsf.: Karl Montanus u. Walter Weuster. at. *Wallmann.*

Volkskraft-Verlag, Stuttgart, Reinsburgstr. 39. Spez.: Biologie u. Hygiene, Psychologie, Physiognomische Wissenschaften. Gegr. 1/X. 1905. Inh.: Frau Helene Peters. — Komm.: Stuttgart, Koch, Neff & Oetinger. ⚓ a. *Hartmann.*

Volksschriftenverlag Calw, Calw. Gegr. 1920. (🛏 9. — 🏛 Stuttgart 20172.) Inh.: Paul Adolff.

Volks- u. Jugendschriften - Verlag Otto Manz, München 2, Widenmayerstr. 28. Gegr. 15/V. 1874 in Regensburg. *Wagner.*

„Volksstimme" siehe Buchhandlung „Volksstimme", Budapest.

„Volksstimme" siehe Buchhandlung der „Volksstimme" Saarbrücken.

„Volksstimme" G.m.b.H., Wiesbaden, Mauritiusstr. 9. Zeitungsverlag u. Buchhandlg. Gegr. 1/VI. 1919. (🛏 3715. — TA.: Volksstimme Wiesbaden. — Ⓜ Vereinsbank: Nass. Landesbank. — 🏛 Franfurt (M.) 9282 [„Volksstimme" Zeitungsverlag u. Buchhandlung G. m. b. H., Wiesbaden.]) Geschäftsf.: Karl Lindig. ⚓ w. *F. E. Fischer.*

Volkstümliche Bücherei, Otto Grimm, Pforzheim, Leopoldstr. Sortiment, Verlag u. Antiq. Gegr. 1/IV. 1908. (TA.: Volkbücherei. — Karlsruhe [Bad.] 20440.) Inh.: Otto Grimm. Liefern direkt mit $^1/_1$ Portoberechnung (Faktur über Leipzig.) — Komm.: Stuttgart, Koch, Neff & Oetinger.
at. w. *Carl Emil Krug.*

Volksvereins-Verlag G. m. b. H., M.-Gladbach. Buchdr. u. Buchb. Spez.: Kath. Theol., Volkswirtsch. u. Sozialwissensch., Wohlfahrtspflege. Gegr. 1890. (450 u. 370. — 8—12, 2—6. — TA.: Volksverein M.-Gladbach. — Reichsbank. — Köln 1217; Prag 500812; Wien 145923.) Geschäftsf.: Dr. W. Hohn. = Liefert direkt mit $^1/_1$ Portoberechnung nur an Kontoinhaber. Sendung nach Leipzig Montag und Samstag Post. **Auslieferung auch in Berlin** (Agentur SW 48, Wilhelmstr. 37 II), **Stuttgart** (Agentur Tübinger Str. 44).
w. *H. Schultze.*

Volks-Verlag Eugen Gutberlet, Leipzig W 31, Nonnenstr. 38. Verl.-, Versand- u. Reisebh. (S.-Nr. 44501. — 70049.) Inh.: Friedrich Maack. Prokur.: Otto Rahm, Karl Dennstedt u. Dr. jur. Hans Paul Kaiser.

Volkswacht, Bielefeld siehe Buchdr. u. Buchh. „Volkswacht", Bielefeld.

„Volkswacht"-Buchhandlung, Bernburg, Lindenstr. 19. Buchh. Buchdr. u. Zeitungsverlag. Gegr. 1/VIII. 1919. (2208. — Anh.-Dessauische Landesbank; Gebr. Wolff, Bernburg. — Berlin 64127.) Inh.: Bernburger Buchdruckerei-Gesellschaft m. b. H., Bernburg. Geschäftsf.: Ernst Vay.
w. *F. E. Fischer.*

Volkswachtbuchhandlung, Breslau, siehe Buchhandlung Volkswacht, Breslau.

Volkswacht-Verlag, Hamburg 5, Alexanderstr. 21/23. Verlags- u. Versandbuchh. Gegr. 1/I. 1916. (Vulkan 2159. — 8—4. — Deutsche Bank [unter Deutsche Mitternachtsmission E. V.]. — 9201.) Inh.: Deutsche Mitternachtsmission E. V. Verlag der „Christlichen Volkswacht" Monatsschrift der Deutschen Mitternachtsmission e. V. Spezialvertrieb von Büchern und Schriften pädagogischen, sexual- u. sozialethischen Inhalts. = Liefern direkt mit $^1/_1$ Portoberechnung (Faktur über Leipzig). = Unverlangte Sendungen verbeten.
a. w. *Wallmann.*

Volkswart-Buchhandlung, Reichenberg (Böhmen), Birgsteingasse 44 (Volksbundhaus). Buch-, Kunst- u. Musikh., Papierwaren. Bürobedarf. (657. — Kreditanstalt der Deutschen; Wige, Reichenberg. — Prag 45580.) Inh.: Verein Volkswart. Geschäftsf.: Gen.-Dir. E. Reichenberger. Unverlangtes verbeten. Erbitten direkt Angebot in Katholika erwünscht. *Fleischer.*

(Volkswirtschaftliche Verlagsgesellschaft m. b. H., Berlin. In Konkurs.
a. *Fr. Foerster.*)

Volkswirtschaftlicher Verlag Alexander Dorn, Wien IX/1, Porzellangasse 37. Spez.: Adressbücher, Volkswirtschaft u. Sozialwiss. Gegr. 1/IX. 1883. (16331. — Wien 25373.) Inh.: Stanislaus Brummer. Prokur.: August Wallmann. — Komm.: Ernst Possony.

Volkswirtschaftlicher Verlag Kurz & Co. G. m. b. H., Kempten (Allgäu), Feilbergstr. 106. Gegr. 15/XII. 1917. (München 9540.) Geschäftsf.: August Auzinger. *H. Schultze.*

Volkszeitung, G. m. b. H., Mainz, Zanggasse 13. Zeitungsverl., Buchh. Gegr. 1889. (803. — Frankfurt [M.] 13375.) Geschäftsf.: Karl Kau. w. *F. E. Fischer.*

Völler, Dr. Frz. Jos., Victoria-Buchhandlung, Verlag, München 23, Herzogstr. 5. Gegr. 28/XI. 1903. (30909. — 8—7. — †† Bayer. Vereinsbank, München. — 5170.) Inh.: Dr. Frz. Jos. Völler's Wwe. Geschäftsf.: Sigbert Karl Völler. Zweiggeschäft mit Buchdruckerei in **Pfronten** (Allgäu). (52. — Allgäuer Vereinsbank, Fil. Pfronten. — München 51077.) Geschäftsf.: Ant. Dicknether u. S. K. Völler.
w. *Cnobloch.*

Vollert, Dr. Ernst, Mitinh.: Weidmannsche Buchh., Berlin.

Vollmer, A., Geschäftsf.: Advent-Verlag (E. V.), Hamburg.

Vollmer, A., Münster (Westf.). Theater- u. Musikverlag. Gegr. 1/IV. 1899. (3224 u. 1392. — Hannover 56204.) a. *Fleischer.*

Vollmer, Anton, Recklinghausen-Süd. Theater- u. Musikverlag. Gegr. 1/IV. 1899. (Herne 368. — Köln 9664.) *Fleischer.*

Vollmer, Julius: Verlag Julius Vollmer, Steinkirchen b. Hamburg.

Vollmoeller, Kurt, Geschäftsf.: Taeuber & Weil Antiquariat, G. m. b. H., München.

Vollprecht, Otto, Eschwege (Werra). Buch-, Kunst-, Musik.-, Pap.- und Schreibwh., Buchdr. Gegr. 8/II. 1909. (2182. — Frankfurt [Main] 14014.) w. *Fleischer.*

Vollrath, Dr. Hugo, Vorstandsmitgl.: Theosophisches Verlagshaus, Leipzig.

Volquarts, Richard, Buchhandlung Zur Börse, Hamburg 11, Mönckedamm 16. Reise- u. Versandbh., Modernes Antiquariat. (Roland 8508.) Unverlangte Sendungen verbeten. w. *Kommissionshaus.*

Voemel, Alex., Geschäftsf.: Galerie Alfred Flechtheim G. m. b. H., Düsseldorf.

***Vomhoff, Carl Aug., Strassburg** (Els.), Lange Str. 119. Buch- u. Kunsth. Gegr. 1/I. 1861. (Karlsruhe 6458.) Zweigniederlassung: **Kehl.** Inh.: *Paul Vomhoff, s. 1/VII. 1891. — Komm.: Stuttgart, Koch, Neff & Oetinger. w. *E. Bredt.*

⊛**Vonderthann jr., Johann Nep., Berchtesgaden**, Hotel Deutsches Haus. Buch-, Pap.- u. Schreibwh. Gegr. 15/IV. 1912. (✆ München 32206.) Unverlangte Sendungen verbeten. — Verwechslung mit L. Vonderthann & Sohn bitte zu vermeiden. w.

⊛**Vonderthann, L., & Sohn, Berchtesgaden**, Maximilianstr. 61. Buch- u. Kunsth. u. Buchdr. Gegr. 1/VII. 1875. (☎ 7. — TA.: Vonderthannsohn. — ⊛ Bayr. Hypotheken- u. Wechselbank, Filiale Berchtesgaden. — ✆ München 5944.) Inh.: Erbgemeinschaft Max Miller. Geschäftsl.: ⊛Frau Victoria Mahlo. w.

⊛**Vopelius, Bernhard, Buchdruckerei u. Verlagsbuchhandlung, Jena.** Seit 22/IX. 1891. (☎ 3790 u. 3791. — ⊛ Reichsbank, Jena. — ✆ Leipzig 1392.) Verlag des „Jenaer Volksblatt" (Tendenz: Deutsche Demokratische Partei), 39. Jahrg., täglich erscheinend. *Steinacker.*

Vor Frue Boglade, Kopenhagen siehe P. Haase & Son (Vor Frue Boglade), Kopenhagen.

Vorarlberger Buchdruckerei-Gesellschaft u. „Buchhandlung Bregenz", Bregenz (Bodensee), Ecke Römer- u. Kirchstr. Buch-, Kunst-, Musik.- u. Schreibwarenh. u. Leihb. Seit 1/XII. 1925. Geschäftsf.: Dr. A. Zumtobel. Geschäftsleiter: Gustav Knapp. w. *Volckmar.*

Vorarlberger Buchdruckerei-Gesellschaft Buchhandlung Dornbirn, Dornbirn (Österreich), Marktstr. 12. Verlags- u. Sort.-Buchhandlung, Musik.-, Pap.- u. Schreibmath. Seit 9/IX. 1920. Gegr. 1868. (⊛ Sparkasse, Dornbirn; Bayer. Vereinsbank, Lindau.) Geschäftsf.: Dr. Anton Zumtobel. Geschäftsleiter: Martin Binder. Filiale in **Bregenz** (Bodensee) siehe vorstehende Firma. Die Bregenzer Buchhandlung führt streng getrennte Konti. Unverlangte Sendungen gehen unter Spesennachnahme zurück. — Komm.: Stuttgart, Koch, Neff & Oetinger. w. *Volckmar.*

⊛**Vorarlberger Verlagsanstalt Ges. m. b. H., Dornbirn** (Osterreich), Marktplatz. Gegr. 3/V. 1920. Verlag, Buchdruckerei, Buchb., Sortimentsbh. (☎ 127. — TA.: Verlagsanstalt Dornbirn. — ⊛ Bayr. Vereinsbank, Filiale Lindau; Dornbirner Sparkasse. — ✆ Wien 18906.) Geschäftsl.: ⊛Anton Seil. Direkte Zusendung unverlangter Neuigkeiten spez. Catholica erwünscht. Filialen: Lustenau u. Schruns. Verrechnungen und Anschriften nur an Hauptgeschäft Dornbirn. Namensverwechslung mit der „Vorarlberger Buchdruckerei-Ges. Buchhandlung Dornbirn vorm. Friedr. Rusch" ist zu vermeiden. Komm.: Stuttgart, Koch, Neff & Oetinger. n. *Cnobloch.*

Vorbach, C., Geschäftsf.: Walter Momber G. m. b. H., Freiburg (Br.).

Vorbach, Herbert, Gablonz a/N. (Böhmen), Wiener Str. 2. Buch-, Kunst- u. Musikh. Antiq. Gegr. 1/VII. 1925. (⊛ Böhm. Eskompte-Bank u. Creditanstalt, Fil. Gablonz a/N. — ✆ Prag 71191.) *Hugo Lorenz.*

Voerkel's Verlag, Max, Leipzig S 3, Brandvorwerkstr. 87. Gegr. 2/VI. 1909. Grossantiq. Inh.: Ernst Max Voerkel.

Vorländer, W.: Hermann Montanus, Siegen.

Vormann, Ernst, Nachf., Akademische Buchh., Berlin N 54, Brunnenstr. 160. Sort. u. Antiq. Gegr. 1/X. 1901. (☎ Humboldt 5737. — 9—7. — ✆ 18062.) Inh.: Herbert Herzog u. Frau Gräfin v. Talleyrand. w. *Brauns.*

Vormeyer, Max, Leipzig C 1, Dresdner Str. 24. Verl. u. Versand. Gegr. Febr. 1901. a. *Siegismund & Volkening.*

„Der Vorpommer" siehe Buchhandlung „Der Vorpommer", Stralsund.

⊛Voerster, Alfred, Mitinh.: Pierersche Hofbuchdruckerei Stephan Geibel & Co., Altenburg (Thür.); Mitglied d. Aufsichtsrats: Koehler & Volckmar A.-G. & Co., Leipzig.

⊛Voerster, Karl, Mitglied des Vorstands: Koehler & Volckmar A.-G. & Co., Leipzig.

⊛**Vorwerg, Richard, G. m. b. H., Heidenau**, Mühlenstr. 15-17. Buch- u. Paph., Zeitschr.-Vertrieb. Gegr. 15/VIII. 1902. (☎ Amt Heidenau 873. — 7—7. — ⊛ Gemeinde-Giro-Kasse 161; Stadtbank, Heidenau. — ✆ Dresden 110833.) Filialen: **Dresden-A.**, Terrassenufer 3, u. **Bautzen**, Reicherstr. 14. Geschäftsf.: ⊛Richard Vorwerg. Unverlangte Sendungen verbeten. w. *Kommissionshaus.*

⊛**Vos, Heinrich, Essen**, Rottstr. 47. Buch- u. Kunsth. Gegr. 1/XI. 1894. (☎ 27993. — $8^1/_2$—1, 3—7. — ⊛ Hansabank, Essen. — ✆ 6503.) ⚓ w. *Fleischer.*

Vos, J. H., Maastricht (Niederlande). Internation. kathol. Buch-, Musik.- u. Kunsth. Seit 1877. Gegr. 1875. w. *Steinacker.*

Voss, Georg, Dargun. Buch-, Pap.- u. Schreibwh., Ann.-Exp., Buchdr., Buchb. Gegr. 24/I. 1896. (☎ 36. — So. 7—8; Wi. 7—9. — ⊛ Mecklb. Sparbank.) w. *Streller.*

⊛**Voss, Leopold, Leipzig** C 1, Salomonstr. 18 b. Verlh. Spez.: Medizin, exakte Naturwiss., Philosophie. Seit 21/III. 1818. Gegr. 8/IV. 1791 in Leipzig. (☎ 70861. — 8—5, Sbd. 8—$^1/_2$2.) Inh.: ⊛Hofrat Dr. h. c. Arthur Meiner, s. 1/VII. 1911. Prokur.: ⊛Wolfgang Meiner und Maximilian Vockensperger. **Der Verlag wird durch die Firma Johann Ambrosius Barth, Leipzig, (siehe diese) ausgeliefert.** ⚓

⊛**Voss' Sortiment** (G. W. Sorgenfrey), **Leipzig** C 1, Rosstr. 5/7. Sort.-Buchh. Spez.: Exporth., Slavica. Seit 1/X. 1879. (☎ 24738, 24758 [Haessel]. — TA.: Haesselhaus. — ⊛ siehe H. Haessel, Verlag. — ✆ 51592.) Inh.: Eine offene Handelsgesellschaft seit 17/III. 1918. Gesellschafter: ⊛Walter Jaensch, Frau Marg. verw. Sorgenfrey, Walter Rudolf Sorgenfrey, Annelore Sorgenfrey. Prokur.: Dr. phil. Adalbert Liebster u. ⊛Fritz Franke. Handlungsbevollm.: Fritz Eckardt. Vertr. d. Russ. Akademie d. Wissenschaften u. der Universitäten in Leningrad, Kasan, Moskau und Saratow. w. *Haessel.*

Voss, L., & Cie., Kgl. Hofbuchdruckerei, Düsseldorf, Steinstr. 36. Verl. Inh.: Dr. Friedr. Voss, Frl. Luise Voss u. Frl. Elisab. Voss.

Vossebrecher, Frau Else: Schmitz & Olbertz, Solingen.

⊛Vossische Buchh., Berlin W 62, Nettelbeckstr. 21. Verlag. Gegr. 3/XI. 1693. (🖃 Lützow 7657. — 👁 6676.) Inh.: ⊛Alfred Scholz, s. 29/VIII. 1900. w. *Brauns.*

⊛Vötterle, Karl: Bärenreiter-Verlag; Neuwerk-Buchhandlung Karl Vötterle; Neuwerk-Verlag, Kassel-Wilhelmshöhe.

⊛Vowinckel, Kurt, Verlag, G. m. b. H., Berlin-Grunewald, Hohenzollerndamm 83. Gegr. 1/IX. 1923. (🖃 Pfalzburg 2234. — ⊛ Discontogesellschaft, Depositenkasse Berlin-Schmargendorf. — 👁 18769.) Geschäftsf.: ⊛Kurt Vowinckel. ⚓af. *Volckmar.*

Voynich, W. M., London W 1, 175, Piccadilly. Antiquar. Fil.: **New York,** 1607 Aeolian Hall.

Vrbka, Josef, Mitinh.: Rohliček & Sievers, Prag.

Vriamont, Georges (Maison Pleyel), **Brüssel** [Bruxelles], Rue de Montagne 86. Musikh. *Breitkopf & Härtel.*

***Vries, R. W. P. de, Amsterdam,** Singel 146. Antiq.-Buch- u. Kunsth. u. Auktionsanstalt. Spez. Antiquariat: Geographica, Americana, Atlanten und Reisen, Kunst u. Illustr. Bücher 15.—19. Jahrh., Kostümkunde, Marine, Geschichte, Heraldik u. Genealogie. Kunsthandel: Alte Handzeichnungen u. Aquarelle, Alte u. Moderne Kupferstiche u. Radierungen, Porträts, Gemälde. Gegr. 1/V. 1865. (🖃 43553, Intercommunaal. — 9—6. — TA.: Frisius Amsterdam. — ⊛ Incasso-Bank, Amsterdam. — 👁 7329.) Inh.: *Dr. A. G. C. de Vries, s. 1/I. 1900. = Liefern direkt mit $^1/_1$ Portober. (Faktur über Leipzig). = Liefern holländ. Sortiment, übernehmen Aufträge für Auktionen in Holland. Erbitten Antiquar.- u. Auktions-Kataloge, 2 Expl. direkt durch Post, sowie auch Verzeichnisse von herabgesetzten Werken. Unverlangte Sendungen verbeten, gehen mit Spesennachnahme zurück. — Komm.: Brüssel, De Meuleneere, 21 Rue du Chêne; London, Dawson & Sons Ltd., Cannon House, Breams Buildings E C 4; Maggs Bros., 34, 35 Conduit Street, W C; New York, Brentano's; Paris, Lucien Dorbon, 6 Rue de Seine. w. *Kittler.*

§Vries, Henry, Köln 1, St. Apernstr. 2. Musik.- u. Instrumh. u. Zither-Musik-Verl. Gegr. 1894. (👁 4647.) Unverlangte Sendungen verbeten a.w. *Breitkopf & Härtel.*

Vries, Christian de, Paris (VIIIe), 85 Rue d'Amsterdam. Antiquariatsbuchh. Gegr. Jan. 1927. (👁 Paris 102003; 's Gravenhage 33504.) Unverlangte Sendungen gehen unter Spesennachnahme zurück. Antiquariatskataloge und Angebote aus dem Gebiete Geographie sind direkt erwünscht. w. *Kittler.*

Vrin, J.: Librairie J. Vrin, Paris.

Vromant & Cie., Brüssel [Bruxelles], 3 Rue de la Chapelle. Verlh. a. *Brockhaus.*

Vuvag (Verlag u. Vertrieb A.-G.), **Berlin** siehe Edition Vuvag (Verlag und Vertrieb A.-G.), Berlin.

W.

Firma **Waanders, J. M. W., Zwolle** (Niederlande), Gr. Markt 9 u. Nieuwstr 45/49. Buch-, Musik.-, Kunst- u. Paph. u. Buchb. Seit 23/IX. 1869. Gegr. 1836. (🛏 26. — 🌐 2434.) Erbittet Zusend. von Katalogen, Prospekten usw. aus dem Kathol. Verlag, Bau- und Ingenieurwissenschaften, Gewerbe und Handel. Unverlangte Sendungen verbeten. w. *Wagner.*

Waberg, Alfred, Geschäftsf.: Grimmer Kreis-Zeitung G. m. b. H., Grimmen.

Wache, Alexander, Grossbuchhandlung, Breslau V, Gartenstr. 49. Gegr. 1910. (🌐 5548.) w.

⊛Wachholtz, Karl, Neumünster (Holstein). Buch- u. Zeitungsverlag. Gegr. 1871. (🛏 4 u. 5. — TA.: Courier. — 🌐 Hamburg 61030.) Prokur.: Max Schaaf. Lektor: Ferd. Zacchi. Niederdeutsche Literatur, Imker- u. Bienenliteratur, Heimatverlag. ⚓ a. *R. Hoffmann.*

Wachs, Günther, Klagenfurt, Kardinalplatz 2 (verläng. Burggasse). Buch-, Kunst-, Musik.-, Papier- u. Schreibwh. Schulbuchh., Antiq., Leihbücherei. Gegr. 10/VI. 1924. (Ⓜ Gewerbe- u. Handelsbank, Klagenfurt.) Unverlangte Sendungen verbeten. Antiquariatskataloge in 1facher Anzahl direkt erbeten. Angebote aus den Gebieten Okkultismus u. Abenteuer-Romane, Sittenromane sind direkt erwünscht. Empfehlen uns zur Übernahme von Alleinvertretungen. — Komm.: Wien, Perles. w.

⊛Wachsmuth, F. E., Leipzig C 1, Kreuzstr. 3. Schulbilder- und Kunstverlag. Gegr. 1877. (🛏 24273. — 7—12, 2—5, Sbd. 7—1. — TA.: Schulbildverlag. — Ⓜ Allg. Deutsche Credit-Anstalt, Dep.-Kasse Leipzig-Reudnitz. — 🌐 5354.) Inh.: ⊛Carl Max Müller (Leiter), ⊛Dr. rer. pol. Herbert Döring (Leiter), Frau Elisabeth Döring, Frau Helene Hollensett, Dr. Diewitz, Frau Hertha Budde u. Frau Jutta Tresselt. Prokur.: Gustav Adolf Schlieder. Spez.: Anschauungsbilder für sämtliche Zweige des Schulunterrichts und für alle Schularten. Künstlerischer Wandschmuck für Schule und Haus. Auf Welt- und Fachausstellungen mit ersten Preisen ausgezeichnet. Empfohlen von in- und ausländischen Kultusministerien. ⚓ *Cnobloch.*

⊛Wachsmuth, Oswald, Leipzig S 3, Lössniger Str. 52. Anschrift: C 1, Postschliessfach 363. Buchh. Gegr. 1/I. 1920. (🌐 60595.) ⚓ w.

Wachsmuth, M., Schkeuditz. Buch-, Musik.- u. Schrbwh., Buchdr. Gegr. 1899. (🛏 34. — 🌐 Leipzig 106461.) Inh.: Max Werther, s. 1899. w. *Franz Winter.*

Wachta, Ottilie, Mitinh.: L. E. Hansen, Budweis.

Wächter, Otto, Kemberg. Buchh. Gegr. 1899. (🛏 251. — 🌐 Leipzig 42424.) w. *Strelter.*

⊛Waechtler, Titus, Nachf. B. Braun, Essen, Steeler Str. 9. Buch-, Kunst- u. Paph., Buchdr. u. Buchb. Gegr. 2/I. 1890. (🛏 34682. — Ⓜ Ess. Creditanst.; Dresdner Bank. — 🌐 5418.) Inh.: ⊛Carl Mayer. ⚓ w. *Fernau.*

Wächtler, Robert, Leipzig siehe Domkowsky & Co., Leipzig.

⊛Wach-Verlag George v. Kommerstädt, Wachwitz b. Dresden, Am Steinberg 8 a. Zeitschriftenverlag. Gegr. 1/VI. 1927. (🛏 Dresden 37403. — TA.: Wach-Verlag. — Ⓜ A. Theodorescu, Dresden-A.; Deutsche Bank, Berlin. — 🌐 Dresden 9480.) Inh.: George H. D. v. Kommerstädt. a. *F. E. Fischer.*

Wacker, Otto, Berlin W 10, Viktoriastr. 12. Kunsthandlg. u. Verlag. Gegr. 1/XII. 1927. (🛏 Kurfürst 3391 u. 3392. — Ⓜ Deutsche Bank, Dep.-Kasse A, Berlin. — 🌐 116891.) Liefert direkt mit $^1/_1$ Portoberechnung. Direkte Lieferung an Firmen, mit denen ich nicht in Rechnungsverkehr stehe, nur unter Postnachnahme. a. w. *Volckmar.*

Wadel, Hermann Richard, Mitinh.: Verlagsanstalt Emil Abigt Nachf., Leipzig.

⊛Wadenklee, Hannes, Verlag, Würzburg, Frühlingstr. 20. Vermittelt Anzeigen u. Besprechungsstücke für hiesige Blätter.

„Waffe und Sport", Verlag, (Inh. Franz Strom), **Suhl.** Verlag, Sort. u. Druckerei. (🛏 135 u. 186. — 🌐 Erfurt 8390.)

Wagenaar, Gebrüder, Arnheim (Niederlande), Steenstraat 80/82. Musikh. Gegr. 1/VIII. 1891. at. w. *R. Forberg.*

Wagenaar, J. A. H., Utrecht, Oudegracht 107—09. Musikh., Musikv. Gegr. 1850. Inh.: J. A. H. Wagenaar, R. P. Wagenaar, C. Wagenaar u. H. W. Wagenaar. at. w. *R. Forberg.*

⊛Wagenersche Buchhandlung Paul Bräuer, Lemgo (Lippe). Buch-, Kunst-, Musik.- u. Paph., Sort. u. Verl. Gegr. 28/IX. 1843. (🛏 287. — 🌐 Hannover 46946.) Inh.: ⊛Frau Lina verw. Bräuer geb. Langewort, s. 9/X. 1918. w. *Fr. Foerster.*

Wagner, Paul, Berlin-Südende, Potsdamer Str. 29. Buchh. f. Archit. u. Kunstgew. (Ⓜ Disconto-Gesellschaft, Berlin.) w. *Herbig.*

Wagner, R., Berlin W 9, Potsdamer Str. 134. Kunst- u. Verlh. Gegr. 1/I. 1857. (🛏 Lützow 240. — 9—7. — 🌐 9759.) Inh.: Walter Elkan.

⊛Wagners Hofbuchhandlung, Friedrich, Braunschweig, Bohlweg 10. Buchh. Gegr. 1/V. 1860. (🖃 28. — 8—8. — Ⓜ Gebr. Löbbecke & Co. — 🌐 Hannover 9444.) Inh.: ⊛Rudolf Hargens, s. 1/I. 1901. Unverlangte Zusendungen werden unter Spesennachnahme zurückgesandt. ⚓w. *Wagner.*

⊛Wagner'sche Buchhandlung, J. Webering, Bregenz. Buch-, Kunst-, Musik- u. Schreibwarenh., Ansichtspostk.-Verl. Gegr. 1/VI. 1870. Inh.: ⊛Frau Julie verw. Webering geb. Eggert, s. 13/VIII. 1901. w. *Cnobloch.*

⊛Wagner, Emil Alphons Theodor: Buchhandlung Otto Melchers, Bremen.

Wagner, Friedrich, Duderstadt (Hannov.). Verlags- u. Sortimentsbuchh., Buchdr. Gegr. 1/IV. 1814. Buchh. 1/X. 1856. Inh.: Heinrich Wagner. ⚓w. *Wagner.*

Wagner, Richard, Essen-Borbeck, Dionysiuskirchplatz 6. Buch-, Kunst- u. Lehrmh. Gegr. 1875. (🖃 5348. — Ⓜ Gewerbebank, E.-Borbeck. — 🌐 Köln 15373.) ⚓w. *Schneider.*

⊛Wagner'sche Buchh. (Franz Unterberger), **Feldkirch** (Vorarlberg). Buchh., Antiq. u. Papiergeschäft. Gegr. im Jan. 1851. (🖃 82. — 🌐 Wien 49003; München 51472 [unter der Firma F. Unterberger, Feldkirch].) Platzfirma: Franz Unterberger Buchh. u. Papiergeschäft. Inh.: ⊛Franz Unterberger, s. 15/V. 1896. Siehe auch: Franz Unterberger, Verlag in Feldkirch (Vorarlberg). — Komm.: Wien, R. Lechner & Sohn. w. *Wagner.*

⊛Wagner, C. A., Buchdruckerei, A.-G., Freiburg (Br.). Buchdr. u. Verlh. Seit 10/IV. 1919. (🖃 4037. — Ⓜ I. A. Krebs, Freiburg [Br.]. — 🌐 Karlsruhe 10636.) Vorstand: ⊛Alfred Wagner u. Paul Schroth.

⊛Wagner'sche Universit.-Buchh., Fr., Freiburg (Breisgau), Kaiserstr. 52. Gegr. 1749. (🖃 1040. — TA.: Wagnersche Buchhandlung. — 🌐 Karlsruhe 432.) Inh.: ⊛Carl Zimmer, s. 15/X. 1906. Prokur.: Paul Obermüller. Antiquariatskataloge in 2facher Anzahl direkt erbeten. — Komm.: Stuttgart, Koch, Neff & Oetinger. ⚓w. *Fleischer.*

Wagner, G.: Jak. Schmidt & Ko., Friedrichroda.

Wagner, Adolf, Mitinh.: Goethe-Buchhandl. Inh. Hch. Schneider & Adolf Wagner, Giessen.

⊛Wagner'sche Universitäts-Buchhandlung, Innsbruck, Museumstr. 4. Sortiment und Verlag. Gegr. um 1640. (🌐 Stuttgart 25668; Wien 15438; Zürich VIII 8839.) Inh.: Frau Margarete Hittmair-Schumacher, s. 22/IV. 1927. Prokur.: ⊛Rudolf Rieck. Verlag von Wagners Führer durch Nordtirol, Wagners Führer durch Etschland (Südtirol), Wagners Alpine Spezialbücher und verschiedene weitere Tiroler Führer. — Komm.: Stuttgart, Koch, Neff & Oetinger; Wien, Arnold. Bitte nicht zu verwechseln mit: Universitätsverlag Wagner G. m. b. H., Innsbruck, Maria Theresienstr. 29. ⚓w. *Volckmar.*

Wagner, Innsbruck siehe auch Universitätsverlag Wagner G. m. b. H., Innsbruck.

Wagner, Rudolf, Karlsruhe (Baden), Herrenstr. 3. Buchh., Leihbibl. Zeitschriften. Gegr. 1875. (🌐 75466.) — Komm.: Stuttgart, Koch, Neff & Oetinger. w.

⊛Wagner, Carl, Mitinh.: H. Wagner & E. Debes; Geschäftsf.: Wagner & Debes, Lehrmittelanstalt Ludwig Julius Heymann G. m. b. H.; Mitglied des Aufsichtsrats: Koehler & Volckmar A.-G. & Co., Leipzig.

⊛Wagner, Franz, Leipzig C 1, (Postfach 113). Königstr. 9 u. 11, Johannisgasse 12 u. 14. Verlagsbuchh. Gegr. 1/VII. 1853. (🖃 20326. — Sbd. bis 4. — TA.: Buchhandlung Wagner Leipzig. — 🌐 294.) Inh.: ⊛Hermann Ramdohr, s. 10/XI. 1908. Prokur.: Carl Prasse u. Dr. jur. Max Ramdohr. Ges.-Prokur.: Max Stumpf u. Hugo Otto. w.

⊛Wagner, Franz, Kommissionsgeschäft G. m. b. H., Leipzig C 1, (Postschliessf. 113). Königstr. 9 u. 11, Johannisgasse 12 u. 14. Kommiss.-Buchhandl. Seit Dez. 1923. Gegr. 1/VII. 1853. (🖃 20326. — Sbd. bis 4. — TA.: Buchhandl. Wagner Leipzig. — Ⓜ Reichsbank. — 🌐 8814.) Geschäftsf.: ⊛Hermann Ramdohr. Prokur.: Carl Prasse u. Dr. jur. Max Ramdohr. Ges.-Prokur.: Max Stumpf u. Hugo Otto. w.

Wagner, Hans: Fr. Reim, Reise- u. Versandbuchhandlung, Leipzig.

Wagner, Karl, Merseburg, Markt 25. Buch-, Musik.- u. Schreibwh. Gegr. 15/III. 1915. w. *Maier.*

Wagner, Karl, Neustadt (Orla). Buch-, Musik.-, Pap.- u. Schreibmath., Lesez. Gegr. 1/VI. 1859. Inh.: Marie Wagner, s. April 1897. Unverlangte Sendungen gehen unter Spesennachnahme zurück. w. *Streller.*

Wagner, Joseph F., Inc., New York, 54 Park Place. Buch- u. Kunst-Verlag, Sort. u. kathol. Antiq. Gegr. 1900. w. *The Internat. News Co.*

⊛Wagnersche Verlagsanstalt G. m. b. H., Pforzheim (Baden), Luisenstr. 10. Gegr. 19/XI. 1924. (🖃 2275. — Ⓜ Carl Schmitt & Co., A.-G., Pforzheim. — 🌐 Karlsruhe [Baden] 80578.) Geschäftsf.: ⊛Jakob Esslinger. Liefern direkt mit $^1/_1$ Portoberechnung. Direkte Lieferung an Firmen, mit denen wir nicht in Rechnungsverkehr stehen, nur gegen vorherige Einsendung des Betrags oder unter Postnachnahme. a. *Koehler.*

Wagner, Aug., Ratingen. Buch- u. Musikh. Seit 1893. Gegr. 1845. (🖃 42. — Ⓜ Dresdner Bank. — 🌐 Köln 39534.) w. *Schneider.*

⊛Wagner, Nicolaus, Saarlouis, Weisskreuz- u. Sonnenstr. 16/18. Buch-, Kunst-, Musik.- u. Musikwarenh. Gegr. 1/I. 1892. (🖃 187. — 8—7. — TA.: Buchhandlung Wagner. — Ⓜ Städt. Sparkasse Konto 14. — 🌐 Köln 33610; Saarbrücken 3737.) w.

Wagner'sche Buchh., C., Schwiebus. Buchh., Buchdr. u. Zeitungsverl. Gegr. 1/VIII. 1847. (Postscheck 47. — 8—7. — Berlin 2404.) Inh.: Carl Wagner, s. 1/VIII. 1909. Verlag d. Schwiebuser Stadt- u. Landboten, gegr. 1/IV. 1869. ⚓w. *Ed. Schmidt.*

Wagner, Hermann, Suhl. Buch-, Pap.- u. Schreibwh. Gegr. 1/VII. 1925. (Postscheck 89. — D. Meyer's Söhne, Suhl. — Leipzig 14892.) w. *Streller.*

Wagner, Fritz, Buchhandlung für Naturwissenschaften, Wien XVIII, Haizingergasse 4. Sort.-, Antiq.- u. Verlagsbuchh. Verlag der „Konowia" Zeitschrift für systemat. Insektenkunde. Gegr. Nov. 1918. (Dresdner Bank, Dep.-Kasse A 2, Berlin-Lichterfelde, Carlstr. 114. — Wien 107526.) w. *Koehler & Volckmar A.-G. & Co., Abtl. Ausland.*

Wagner, Olga, Mitinh.: Rud. Heger, Wien.

Wagner, H., & E. Debes, Leipzig C 1, Brüderstr. 23. Geographische Anstalt, Steindr. u. Verlh. Seit 19/IX. 1872. Gegr. 1/XI. 1835 unter der Firma: Ed. Wagner, Darmstadt. (Postscheck 21050. — Allgem. Deutsche Credit-Anstalt, Dep.-Kasse Windmühlenstr. 21. — 293.) Inh.: Carl Wagner, Eugen Debes u. 2 Gesellschafter. Debes' Schulatlanten werden nur bar geliefert. Direkte Sendungen werden nur unter Nachnahme, oder gegen vorherige Einzahlung des Betrages, oder Bagverkehr mit Portoberechnung ausgeführt. Nachnahmespesen bei Beträgen von ℳ 10.— an tragen wir. **Auslieferung durch L. A. Kittler. Siehe auch Anzeigen-Anhang.** ⚓a. *Kittler.*

Wagner & Debes, Lehrmittelanstalt Ludwig Julius Heymann, G. m. b. H., Leipzig C 1, Brüderstr. 23. Herstellung u. Vertrieb von Globen u. Wandkarten. Seit 1920. (Postscheck 21050. — Allgem. Deutsche Credit-Anstalt, Dep.-Kasse Windmühlenstr. 21. — Wagner & Debes, Lehrmittelanstalt: 66592; Ludw. Jul. Heymann: 5070.) Inh.: 3 Kommanditisten. Geschäftsf.: Carl Wagner u. Eugen Debes. **Siehe auch Anzeigen-Anhang.**

Wagner, A., & Levien Suc., S. en C., Mexico, Apartado 353. Musiksort. u. Verlag. Inh.: A. Trautvetter, H. Bormann, M. Adriansen u. L. Schiefer. at.w. *Hofmeister G. m. b. H.*

Wagnerowsky, Max, Direktor: E. Baensch jr. Aktiengesellsch., Magdeburg.

Wahl, Eugen, Geschäftsf.: Industrie-Verlags- u. Druckerei-Gesellschaft m. b. H. vorm. Eugen Wahl Verlag, Stuttgart.

Wahle, Carl, Blumenau (Staat Sta Catharina, Brasilien), Rua 15 de Novembro. Buch- u. Paph., Spielwaren, Buchdr. Gegr. 1/II. 1920. (TA.: Wahle Blumenau.) w. *Wallmann.*

Wahle, Fritz: Buchhandlung Fritz Wahle, Magdeburg.

Wahle & Neumann, Magdeburg, Breiteweg 180. Buch- u. Zeitungskioske. Gegr. 1/XII. 1921. (Postscheck 486. — Commerz- u. Privat-Bank, Magdeburg. — Leipzig 5780.) Inh.: Fritz Wahle i. Fa. Buchhandlung Fritz Wahle, Magdeburg u. Bruno Neumann i. Fa. Keysersche Buchh., Erfurt. ⚓w. *Kommissionshaus.*

Wahlen, Heinrich, Heinsberg (Rheinld.). Sorth. Gegr. 1870. w. *Schneider.*

Wåhlin, O., Direktor: Nordströmsche Buchh., Jönköping.

Wahlstatt-Verlag, Lohe bei Bettlern (Bz. Breslau). Verl., Kunstverl., Sort., Antiq. Inh.: Dr. Paul Nieborowski. *Volckmar.*

*Wahlström, P. K., Direktor: A.-B. Wahlström & Widstrand, Stockholm.

Wahlström & Widstrand, Stockholm siehe A.-B. Wahlström & Widstrand, Stockholm.

Wähner, Emanuel: Ant. Kiendl, Wien.

Wahr, Geo., Ann Arbor, Mich. (U.S.A.) Buchh. w. *Mayer & Müller.*

Wahrendorff, Max, Belgard (Persante). Buch-, Kunst-, Musik.- u. Papierh. Gegr. 1/VII. 1868. (Postscheck 211.) w. *Fleischer.*

Wahrheitsverlag, München II, Brieffach. (Bayr. Handelsbank. — 2861.) Inh.: Vitus M. Hartig. *Fleischer.*

Waibel, Jos., Antiquariat, Freiburg (Breisgau), Postfach 254. Bertholdstr. 20, Antiq., Buchdruckerei. (Postscheck 2655. — Karlsruhe 31383; Basel V 7221.) Inh.: J. F. Waibel. Prokur.: Frau Marg. Waibel. Erbittet Antiquariats- u. Auktionskataloge. Kauft Restauflagen. Unverlangte Sendungen gehen unter Spesennachnahme zurück. w.

Waibel, Joseph, Universitätsbuchhandlung, (Sortiment), **Freiburg** (Breisgau), Bertholdstr. 20. Spez.: Theologie, Philosophie. Gegr. 6/V. 1896. (Postscheck 2655. — J. A. Krebs, Freiburg [Br.]. — Karlsruhe 15695.) Inh.: Joseph Waibel sen., Hof- u. Universitätsbuchhändler. Prokur.: Frau Karoline Waibel. Auf Firma achten! — Komm.: Stuttgart, Koch, Neff & Oetinger. ⚓w. *R. Hoffmann.*

Waibel, Leo, Verlagsgesellschaft, München 2, Bavariaring 37. Verlh. Gegr. 1/XI. 1909. (Postscheck 74341. — Bayr. Hypotheken- u. Wechselbank, München, Zweigstelle Goetheplatz. — 46286). Inh.: Leo Waibel u. Hans Freimark. a. *Fleischer.*

Wajdits, Carl, Nachfolger Béla Gigler, Pápa (Ungarn). Buch- u. Kunsth. Gegr. 1873. — Komm.: Budapest, Révai; Wien, Gerold & Co. w. *Koehler & Volckmar A.-G. & Co., Abtl. Ausland.*

Wailandt'sche, A., Buch- und Kunsthandlung, Aschaffenburg. Seit 1/X. 1875. Gegr. 1869. (Postscheck 326. — Gewerbebank. — Frankfurt [Main] 21398.) Inh.: Paul Romberger, s. 18/VIII. 1898. Agent. d. Frankfurter Zeitung u. Rud. Mosse, Annoncen-Expedition. ⚓w. *Fr. Foerster.*

Waisenhaus siehe Buchhandlung des Waisenhauses, Halle (Saale).

⊛**Waitz, Johs., Hof-Buch- u. Kunsth., Darmstadt,** Elisabethenstr. 16. Spez.: Protest. Theologie. Seit 20/XI. 1891. Gegr. 7/VII. 1857 von Fr. Würtz. (⊶ 786. — TA.: Waitz Buchhandlung. — ⊙ Frankfurt [M.] 11843.) Inh.: ⊛Ernst Waitz, Hofbuchhändler, s. 1/VII. 1903, allein s. 26/IV. 1905. Prokur.: Eberhard Friedrich Stähle. Unverlangte Sendungen gehen unter Spesennachnahme zurück. Führe für Sortiment u. Verlag getrennte Konten. — Komm.: Stuttgart, Koch, Neff & Oetinger.
⚓w. *Bernh. Hermann & G. E. Schulze.*

⊛Walaschek, Emil, Inspektor, Vorstand des Verlags: Staatsdruckerei österr. Verlag, Wien.

⊛Walch, Hildegard, geb. Pfennigsdorf: Evang. Verlag Hildegard Pfennigsdorf, Dessau.

⊛**Wälchli, W., Bern** (Schweiz). Verlag.
a. *Koehler.*

⊛Walcker, Alfred, u. ⊛Karl Walcker, Vorstand: Chr. Belser A.-G. Verlbh. u. Buchdr., Stuttgart.

Waldapfel, Richard: Emil Grude, Leipzig.

⊛**Waldau'sche Buchhandlung, F., Fürstenwalde** (Spree). Buch-, Schreibwh. u. Leihb. Gegr. Juli 1902. (⊙ Berlin 39343.) Inh.: ⊛Frau F. Waldau. w.

⊛**Waldbauer'sche Buchhandlg., M., Passau.** Musikalien-, Kunst- u. Lehrmittelh. Spez.: Kunst, Forst-, Landwirtschaft, Pädagogik, Heimatliteratur. Heimatkundlicher Verlag. Gegr. 1482. (⊶61. — ⊛ Bayr. Staatsbank, Passau; Bank für Oberösterreich, Schärding. — ⊙ München 3479; Prag 56233, durch Zentralbank der Deutschen Sparkassen in Prag.) Inh.: ⊛Frau Therese Bieringer, s. 1/V. 1923. Prokur.: Wilhelm Birmelin. — Komm.: Stuttgart, Koch, Neff & Oetinger. ⚓at.w. *Volckmar.*

⊛**Walde, J. G., Löbau** (Sachsen). Buch-, Kunst-, Musikalien- u. Instrumentenhandlung. Gegr. 1835. (⊶ 2552. — ⊛Heydemann Löbau; Gemeindegiro 15. — ⊙ Dresden 10376.) Inh.: ⊛Woldemar Marx, s. 1/I. 1901.
⚓w. *Ed. Schmidt.*

Waldheim-Eberle A.-G., Wien VII/1, Seidengasse 3—11. Verlagsh., Buch-, Stein- und Musikaliendruckerei. (⊶ 38525-Serie. — TA.: Waldeberl Wien. — ⊛ Auspitz, Lieben & Co., Wien. — ⊙ Wien 11870.) Leitender Direktor: Karl Ullstein. Verlagsleiter: Prokur. Karl Fleischmann.

Waldkirch, Julius, & Cie. m. b. H., Ludwigshafen (Rhein), Amtsstr. 8. Verlag, Buchdr. Zeitschr.- u. Zeitungsdr. Gegr. 1870. (⊶ 61311—17. — TA.: Waldkirch. — ⊛ Bayerische Staasbank, Ludwigshafen; Darmstädter- u. Nationalbank, Fil. Ludwigshafen. — ⊙ 501.) Geschäftsf.: Kommerzienrat Wilhelm Waldkirch.

⊛**Waldkircher Verlagsgesellschaft m. b. H., Waldkirch** (Breisgau). Buch- u. Musikh., Papier- u. Schreibw., Buchdr., Zeitungsverlag, Instrumente, Lehr- u. Lernmittel. Verlag der Waldkircher Volkszeitung u. der Süddeutschen Lehrmittelschau. Gegr. 1/XII. 1910. (⊶ 124. — ⊛ Vereinsbank, Waldkirch; Spark.-Giro-Konto 106, Waldkirch. — ⊙ Karlsruhe [Baden] 8033.) Geschäftsf.: ⊛Josef Wunsch u. Hermann Hogg. Angebote aus dem Gebiete des Lehrmittelwesens direkt erwünscht.
⚓a.w. *Fleischer.*

Waldmann, M., Geschäftsf.: Argonauten-Verlag G. m. b. H., Berlin.

⊛**Waldmann, Ernst, Zürich** (Schweiz), Untere Zäune 1. Verlh. Gegr. 1/X. 1918. (⊶ Hottingen 6740. — TA.: Waldmannverlag Zürich. — ⊛ Schweiz. Kreditanstalt, Zürich. — ⊙ VIII 3352.) at. *Koehler.*

⊛**Waeldner's Buchhandlung, Oscar, Inh. Gerhard Gawenda, Beuthen** (Oberschl.), Gleiwitzer Str. 24. Buch-, Kunst- u. Musikh., Antiq. Seit 1/I. 1919. Gegr. 1/VIII. 1871. (⊶ 51. — ⊛ Hansabank; Deutsche Bank. — ⊙ Breslau 25451.) ⚓w. *Volckmar.*

⊛**Waldorfschul-Spielzeug & Verlag G. m. b. H., Stuttgart,** Böblinger Str. 102/104. Spez.: Verlag von pädagogischer Literatur, Lehrbüchern, Kinderschriften u. Bilderbüchern. Herstellung v. Lehr- u. Spielzeugmitteln. Gegr. 17/VII. 1926. (⊶ 72746. — ⊛ Darmstädter u. Nationalbank, Stuttgart. — ⊙ 25070.) Geschäftsf.: ⊛Dr. Andreas von Grunelius.
⚓a. *Fleischer.*

⊛**Waldow'sche Buch- u. Kunsth., Frankfurt** (Oder), Postschliessfach Nr. 138. Wilhelmsplatz 1. Gegr. 1873. (⊶ 3677. — ⊛ Dresdner Bank, Fil. Frankfurt [Oder]. — ⊙ Berlin 91215.) Inh.: ⊛Erich Naumann u. ⊛Karl Lehmpfuhl s. 1/I. 1923. Unverl. Sdgn. gehen unter Spesennachn. zurück. Kataloge, Prospekte u. Rundschreiben in doppelter Anzahl erbeten.—Komm.: Berlin, Berl. Kommissionsbh. G. m. b. H.
⚓w. *Volckmar.*

Waldschmidt, Karl, Wetzlar. Buch-, Kunst- u. Schreibmath., Buchdr. u. Geschäftsbücherfabrik. Seit Jan. 1877. Gegr. 1832. (⊶ 21.) Inh.: Ferd. Waldschmidt, s. 1872, Karl Stephany u. Dr. Karl Waldschmidt, s. 1/IV. 1907. Unverlangte Sendungen gehen unter Spesennachnahme zurück. w.

⊛Walk, Emil: Fachliteratur-Versand Emil Walk, Berlin.

⊛**Waller, Chr. Heinrich, Stade,** Kirchenstr. 5. Buch- u. Paph. Gegr. 23/V. 1903. (⊶ 450. — ⊙ Hamburg 9182.) Unverlangte Sendungen verbeten; dieselben gehen unter Spesennachnahme zurück. w. *Kommissionshaus.*

Wallig, Johann, Gröbming (Steiermark). Buch- u. Paph., Buchdr., Zeitungs- u. Kalenderverl. Fil.: Admont u. Radstadt. Gegr. 1899. (7—7. — TA.: Wallig Gröbming. — ⊙ Wien 67985.) w. *Maier.*

Wallin, Erik, Direktor: Sandbergs Bokh. Aktiebolag, Eskilstuna.

*Wallin, Nils, Direktor: Aktiebolaget Lundequist'ska Bokhandeln, Upsala.

Wallis, Justus, Thorn [Toruń miasto] (Polen), Breite Str. 34. Buch-, Kunst- u. Schreibmath., Leihb. Inh.: Paul Justus Wallis. w.

Wallisch's, Alfred, Buchhandlung, Emil Engert, Annaberg (Erzgeb.). Buch-, Kunst-, Musik.- u. Papierh. Seit 1/I. 1906. Gegr. 16/IX. 1896. (Fernr. 346 [2870]. — Giro-Konto Annaberg 497). Unverlangte Sendungen verbeten. Übernahme von Alleinvertretungen. ⚓w. *Busch.*

Wallisfurth-Verlag G. m. b. H., Essen, Schützenbahn 67. Gegr. 19/IX. 1919. (Fernr. 34010. — Postscheck 6116.) Geschäftsf.: Wolfgang Wallisfurth.

Wallishausser'sche Buchhandlung (A. W. Künast), **Wien** I, Lichtensteg 1 (Eckhaus Rotenturmstr. 13). Gegr. 1789. (Fernr. 60173. — 8—6. — Postscheck Wien 12856; Leipzig 20129; Prag 500588.) Inh.: Paul Knepler. Prokur.: Frau Elise Knepler. w. *Koehler.*

Wallmann, Erich: Luther-Buchh. Erich Wallmann, Erfurt.

Wallmann, H. G., Leipzig C 1, Seeburgstr. 100. Verlag u. Komm.-Buchh. Gegr. 1/VII. 1885. (Fernr. 21513. — 8—4½. — Bank †† Allgem. Deutsche Credit-Anstalt. — Postscheck Verlag: 64503; Kommissionsgeschäft: 1729.) Inh.: Frau Elisabeth Wallmann geb. Bredt u. Kinder, Teilh.: Gustav Fick. Prokur.: Ernst Hildebrandt. ⚓

Wallmichrath, Wilh., Geschäftsf.: Deutsche Kunst- u. Verlagsanstalt G. m. b. H., Düsseldorf.

Wallmüller, Karl, Leipzig C 1, Frankfurter Str. 11. Sortimentsbuchh. Gegr. 1/VII. 1920. (Fernr. 13426. — Postscheck 63725.) ⚓w.

Walss, Walther: American Star Accord Co. Inc., Chicago, European Continental Agency, Zürich.

Walter, Willy, Aschaffenburg, Landingstr. 10. Sort.-, Buch-, Kunst-, Musik.- u. Lehrmh., Verlag u. Antiq. Spez.: Jugendschr., Schulbuchh., Annoncenexp., Reisebüro. Gegr. 1/I. 1900. (Fernr. 512. — TA.: Buchhandlung Wolf. — — Bank Gewerbebank, Aschaffenburg. — Postscheck Frankfurt 17138.) Inh.: Otto Wolf, s. 20/VI. 1907. — Komm.: Stuttgart, Koch, Neff & Oetinger. ⚓n. *Fleischer.*

Walter, Albert, Direktor: Europäischer Wirtschafts-Verlag A.-G., Berlin.

Walter Wwe, G., Buchh. u. Zeitungsspedition, Berlin W 8, Kronenstr. 2 III. Gegr. 1810. (Fernr. Zentrum 4617. — Postscheck 28555.) Inh.: Frau Magd. Schlössing geb. Jank. at.w. *Fleischer.*

Walter, H., Friedland (Bz. Breslau). Buch- u. Musikh. nebst Buchdr. Seit 20/IX. 1887. Gegr. 1880. (Fernr. 33. — Postscheck Breslau 5356.) Inh.: Hermann Walter, s. 1884. Prokur.: Conrad Walter. ⚓n. *Streller.*

Walter, Hermann: Weber-Rumpes Verlag, Friedland.

Walter, Fritz Erich: Georg Ostertag, Glogau.

Walter, Clemens, Hamburg 3, Ellernthorsbrücke 14/18. Sort. u. Antiq. Versand, Export. Seit 10/IV. 1913. Gegr. 1/IV. 1910. (Fernr. Hansa 9388. — Bank Deutsche Bank, Dep.-Kasse N. — Postscheck 49265.) w. *Fernau.*

Walter, Jac. Heinr., Kirchberg (Hunsrück), Bahnhofstr. Buchdr. u. Buchh. Gegr. 11/XI. 1892. (Fernr. 114. — TA.: Walter Kirchberghunsrück. — Bank Kreis-Sparkasse Simmern, Nebenstelle Kirchberg. — Postscheck Köln 28280.) Prokur.: Johanna Walter. w. *Fleischer.*

Walter, Otto, A.-G., Filiale **Konstanz** a. B. siehe Verlag Otto Walter A.-G., Filiale Konstanz a. B.

Walter, Karl, Leipzig C 1, Täubchenweg 41. Buch-, Kunst- u. Musikh. Gegr. 1/IV. 1914. (Postscheck 52239.) w.

Walter's Erben, Wilhelm: J. Feickert, Meisenheim.

Walter, Max, M.-Gladbach, Lüpertzenderstr. 143. Musikh. w. *Junne.*

Walter, Ernst, Inh. Ernst Seebach, Nürnberg, Aeussere Laufergasse 35. Buch- u. Musikh. Spez.: Schulbuchhandel. Seit 1/I. 1921. Gegr. 1/VII. 1910. (Fernr. 52961. — Bank Städt. Sparkasse. — Postscheck 26897.) — Komm.: Stuttgart, Koch, Neff & Oetinger. ⚓w. *Fleischer.*

Walter, Otto, Direktor: Verlag Otto Walter A.-G., Olten.

Walter, W., Mitinh.: Editions des Quatre Chemins, Paris.

Walter, Georg: Johs. Splettstösser, Stettin.

Walter, Karl, Mitinh.: H. O. Sperling's Nachf., Stuttgart.

Walter, Gustav, Nachf., Burg (Bz. Magdeburg), Schartauer Str. 45. Buch- u. Paph. Gegr. 8/VIII. 1898. (7—7.) w. *Kommissionshaus.*

Walter, Leo, Nachf., Hamburg 23, Wandsbecker Chaussee 290. Buchh. Gegr. Okt. 1910. (Fernr. D. 8 2258. — Bank Dresdner Bank.) Inh.: Frl. Felicitas Thaden, s. 22/II. 1927. w. *R. Hoffmann.*

Walters & Rapa, Akt.-Ges., Riga (Lettland), Theaterplatz 11. Sort., Verlag, Antiq., Lehrmittel, Buchdr., Schriftgiesserei, Lithogr., Buchb. Gegr. 1/VIII. 1881 von C. J. Sichmann. (Fernr. Buchhandlung 1299, Kontor 2134, Buchdruckerei 2005. — ½9—½7. — TA.: Walters Rapa. — Bank Lettländ. Handels- u. Industriebank, Riga.) Inh.: Eine Aktiengesellschaft. Geschäftsführ. Direktor: Jahnis Rapa. Geschäftsl.: Walter Tag. Übernehmen Auslieferung u. Vertrieb geeigneter Literatur, von Lehrmitteln usw. für die Gebiete des vormaligen Russland. Pflegen als Spezialität: Technik, Landwirtschaft u. Pädagogik. Teilweise Auslieferung in Leipzig u. Berlin. Russische Buchhandlung H. Sachs, Berlin SW 48, Wilhelmstr. 20 u. Buchhandlung „Logos", Berlin SW, Markgrafenstr. 89 (nur russische Ausgaben). = Liefern direkt mit ¼ Portoberechnung (Faktur über Leipzig). = Direkte Lieferung an Firmen, mit denen wir

nicht in Rechnungsverkehr stehen, nur gegen vorherige Einsendung des Betrags an F. Volckmar, Leipzig oder Einsendung einer Post- resp. Bankquittung. Unverlangte Sendungen verbeten. Antiquariatskataloge in 2facher Anzahl direkt erbeten. at.w. *Volckmar.*

Walterscheid, J., Sinzig. Sort.- u. Musikh. Gegr. 1/I. 1891. (⇨ 273 Amt Remagen. — ⟲ Köln 40794.) w. *Schneider.*

Walther, Dr. jur. Carl: Verlag Dr. Carl Walther, Dresden-Blasewitz.

⊛Walther, Johs., Mitinh.: Sporing & Walther, Duisburg-Ruhrort.

⊛Walther, H.: Carl Obst (Inh. H. Walther), Goldberg.

Walther, Albrecht, Hechingen. Buch-, Kunst- u. Musikh. Gegr. 1835. (⇨ 181. — ⟲ Karlsruhe 17185.) w.

Walther, Richard, Verlagsbuchhandlung, Konstanz (Baden), Rosgartenstr. 18. Gegr. 1/X. 1922. (Ⓜ Oberrhein. Bankanstalt A.-G. — ⟲ Karlsruhe 34359.) Inh.: Frau Emma Walther geb. Weitenauer. — Komm.: Stuttgart, Südd. Gross-Buchh. ⚓ a. *Wallmann.*

⊛**Walther, Emil, Wertbücher-Vertrieb, Leipzig** C 1, Königstr. 5, III. Aufgang D. Reise- u. Versandbh. Gegr. 12/VI. 1924. (⇨ 12600. — Ⓜ Stadtbank, Leipzig. — ⟲ Leipzig 53279; München 10196.) w.

⊛Walther, Emil: Fr. Seybold's Verlbh. Inh. Emil Walther, Leipzig.

Walther, Max, Geschäftsf.: Ostsachsen-Druckerei m. b. H., Abt. Buchhandel, Löbau (Sachsen).

⊛Walther, Max: Ernst Schöler's Buchh. Nachfl. Max Walther, Naumburg (Saale).

Walther, Wilhelm, Oldenburg (Oldenb.). Verlags-Anstalt. Gegr. 1907. (⇨ 232. — TA.: Walthers Verlag. — Ⓜ Gewerbe- u. Handelsbank, Oldenburg i. O. — ⟲ Hannover 10181.) Prokur.: Paul Walther. Liefere direkt mit $^1/_1$ Portoberechnung. Verlag der Fachzeitschriften: Norddeutscher Geflügelhof, Schlesw.-Holsteinische Blätter für Geflügelzucht, Oldenburger Landbund, Oldenburgisches Wochenblatt, Oldenburgische Haus- u. Grundbesitzer-Zeitung, Die Weltkultur. Empfehle den Herren Verlegern meine leistungsfähige Buchdruckerei. a. *Maier.*

⊛Walther, Leo: Ortolf & Walther vorm. Manz'sche Hofbh., Straubing.

Waltman, W., Direktor: H. A. Kramers & Sohn's Buchh. A.-G., Rotterdam.

Walz, Ed., Alte und neue Graphik, München 2, Promenadepl. 21, II. Kunstantiq. Gegr. 15/V. 1919. (⇨ 25578. — Ⓜ†† Merck, Fink & Co. — ⟲ 15921.) Inh.: Reinhard Schmitz, s. 1/VII. 1921. w.

⊛Walz, Hans, Geschäftsf.: Hippokrates-Verlag G. m. b. H.; Verlag Silberburg, G. m. b. H., Stuttgart.

⊛**Walzel, Adolf, vorm. Robert Doležal, Arnau** (Böhmen). Buch-, Kunst-, Musik- u. Schreibwh. Seit 1/X. 1919. Gegr. 1/IV. 1872. (⟲ Prag 54100.) w. *L. Naumann.*

⊛**Walzel, August, Mittelwalde** (Schles.), Ring 37. Sort.-, Verl.- u. Paph. Seit 1908. Gegr. 1874. (⇨ 46. — 8—6. — TA.: Walzel Mittelwalde. — ⟲ Breslau 10474). ⚓ a.w. *Streller.*

Walzer, Josef: Verlag der Beuroner Kunstschule, Beuron.

Wandel, Prof. Sigurd: Skandinavisches Antiquariat, Kopenhagen.

Wanderer, Theodor, Inh. Hanns Wirth, Kulmbach. Buch-, Kunst- u. Musikh. Seit 1/I. 1909. Gegr. Jan. 1863. w. *Wagner.*

Wangenheim, Reg.-Rat a. D. Hans Walrab Freiherr von, Geschäftsf.: Deutscher Schriftenverlag G. m. b. H., Berlin.

Wanke, Viktor, Geschäftsf.: Fellner & Zausner G. m. b. H., Korneuburg.

⊛**Wanke's Nachf., Emil, Erwin Heuer, Mähr.-Schönberg** (Mähren). Buch-, Kunst-, Musik.- u. Paph. Gegr. 1/II. 1858 von Ed. Hölzel. (⟲ Prag 52264; Leipzig 4973.) Unverlangte Sendungen gehen unter Spesennachnahme zurück. w. *R. Hoffmann.*

⊛**Wantoch, Robert, Turn** b. Teplitz (Böhmen). Buch-, Kunst- u. Musikh. (⇨ 755/VIII. — ⟲ Prag 48204.) w. *F. E. Fischer.*

Wappler, E. A., Dresden-A. 16, Blumenstr. 53. Buchh., Spez.: Reisebuchh. Gegr. 1886. (⇨ 34181. — 8—1, 3—6. — Ⓜ†† Allgem. Deutsche Credit-Anst., Fil. Dresden. — ⟲ 15189.) Unverlangte Sendungen gehen unter Spesennachnahme zurück. w. *Maier.*

Wappler, Otto, Dresden-A. 16, Blumenstr. 53. Buch- u. Zeitschriftenh. Gegr. 1907. (⇨ 34748.) Inh.: Rosa verw. Wappler, s. 1/XI. 1920. Unverlangte Sendungen gehen unter Spesennachnahme zurück. w. *Maier.*

Wappler, Bruno: Paul Vogel, Leipzig-Plagwitz.

Warbeck, Rudolf, Geschäftsf.: Verlag für Reichsversicherung G. m. b. H., München.

⚸**Warenhaus Eduard Bormass, Hannover,** Gr. Packhofstr. 31/33. Abtl. Buchh. (⇨ Nord 2614—2616. — 9—7. — Ⓜ Ephraim Meyer & Sohn.) Inh.: ⚸Eduard Bormass, s. 1897. w. *Volckmar.*

Warenhaus Kander G. m. b. H., Mannheim. Abt. Buchh. Gegr. 1904. (⇨ 815 u. 1096.) Geschäftsf.: Louis Lewinski. w. *Volckmar.*

Warenhaus zum Strauss G. m. b. H., Nürnberg, Karolinenstr. 43/45. Abt. Buch- u. Musikh. Gegr. 1/IV. 1905. (⇨ 25138. — 8—7. — TA.: Warenhaus Strauss. — Ⓜ†† Bayer. Hypotheken- u. Wechselbank, Nbg.) Direktor: Albert Golisch. Prokur.: E. Bender. Unverlangte Sendungen verbeten, gehen mit Spesennachnahme zurück. w. *Thomas Komm. Gesch.*

Warenhaus H. Tietz & Co. Nachfolger, Nürnberg. Abtlg. Buch- u. Musikh., Antiq. u. Leihbibl. Unverlangte Sendungen gehen unter Spesennachnahme zurück. ⚓ *Cnobloch.*

⊛Warkentien's Universitätsbuchhandlung, H., Rostock (Mecklb.), Hopfenmarkt 19. Sort., Verl. u. Antiq. Gegr. 1/X. 1895. (🖃 1188. — Ⓜ Zweigstelle Sparbank der Meckl. Depositen- u. Wechselbank, Rostock. — 👁 Hamburg 15499.) Inh.: ⊛Universitätsbuchhändler Hermann Warkentien, s. 1/X. 1895 u. ⊛Universitätsbuchhändler Kurt Warkentien, s. 2/I. 1919. Unverlangte Sendungen verbeten. Lager von Rostocker Dissertationen. ⚓ w.

⊛Warneck, Martin, Berlin W 9, Schellingstr. 5. Verlh. Gegr. 1/II. 1895. (🖃 Lützow 1599. — Ⓜ Deutsche Bank, Depos.-Kasse C. — 👁 40426.) = Liefere direkt mit $^1/_1$ Portober.; an Firmen, mit denen ich nicht in Rechnung stehe, nur gegen Nachnahme. Lasse in Leipzig nur bar ausliefern. = ⚓ a. *Wallmann.*

⊛Warneck, Martin: Hugo Rother's Buchh. (Martin Warneck), Berlin.

⊛Warnecke, Kurt: Speyer & Peters, Berlin.

Warnecke, Albert, Leipzig C 1, Talstr. 2, I. Akadem. Buchh. Gegr. 2/I. 1896. (👁 4036.) Inh.: Alb. Warnecke u. Alfr. Schelle.

Warnke, Frau Margarethe, Eigentümerin: Carl Meincke's Buchh. (E. Warnke) Inh. H. Bucksch, Stralsund.

⊛Warnstorff, Karl, Mitinh.: Ludw. Hofstetter, Sort., Halle (Saale).

⊛Warschatka, Wilhelm: Geber-Verlagsgesellschaft, Warschatka & Co., Freiburg (Breisgau).

⊛Warschauer, Moritz, Berlin W 57, Potsdamer Str. 80a. Verlh. Seit Mai 1876. (🖃 Lützow 3946.) Inh.: ⊛Bruno Warschauer. at. *O. Klemm.*

Wartburg - Buchhandlung Paul Klucke, Königsberg (Pr.), Steindamm 92. Verl.-, Sort.- u. Kunsth., Leihbibl. (🖃 2996. — 👁 10297.) *Wallmann.*

Wartburg-Buchhandlung, Mainz, Emmeransstr. 9. Buch- u. Kunsth. Spez.: Evang. Schrifttum. Gegr. Dez. 1920. (🖃 2278. — Ⓜ Mainzer Volksbank, Mainz. — 👁 Frankfurt [M.] 66808.) Inh.: Berthold Nürnberger. — Komm.: Stuttgart, Koch, Neff & Oetinger. a.w. *Wallmann.*

Wartburg Publishing House, Chicago, Ill. (U. S. A.), 2018, Calumet Avenue. Verl.- u. Sorth., Buchdr. u. Buchb. Inh.: Ev.-luth. Synode von Iowa u. a. Staaten. Geschäftsf.: S. W. Fuchs. at.w. *Koehler & Volckmar A.-G. & Co., Abtl. Ausland.*

⊛Wartburg-Verlag Jos. L. Müller, Eisenach, Johannisplatz 21. Musikverlag. Buch- u. Musikalienhdlg. Gegr. 1905. (Ⓜ Bank für Thüringen. — 👁 Erfurt 8334.) w. *Wagner.*

⊛Wartig, Ed., Komm.-Geschäft, Leipzig C 1, Salomonstr. 16. Buchh. Gegr. 27/VIII. 1865. Inh.: ⊛Dr. Otto Wilhelm Klemm.

⊛Wartig's, Ed., Verlag, (Ernst Hoppe), **Leipzig** C 1, Charlottenstr. 25. Gegr. 1/I. 1877. (🖃 60988. — Ⓜ†† Deutsche Bank, Girozentrale, Leipzig. — 👁 Leipzig 54860; Prag 78380 und Wien 105778 unter Chr. Herm. Beyer.) Inh.: ⊛Herm. Beyer, s. 11/IX. 1907. Verlag: Prof. Düntzers Erläuterungen; Heinze-Schröder-Teetz, Aufgaben aus klassischen Dramen. ⚓

⊛Wartner's, M., Buchhandlung, Hans Berger, Görlitz, Berliner Str. 30. Buch- u. Kunsth. Antiq. Gegr. 1/X. 1882. (🖃 1297. — 8—7. — TA.: Berger Buchhandlung Görlitz. — Ⓜ†† Stadtbank, Görlitz; Commerz- u. Privat-Bank, Fil. Görlitz. — 👁 Breslau 27728.) Inh.: ⊛Johannes Berger, s. 1/VIII. 1919. ⚓ w. *Koehler.*

Wascher, W., Oldenburg (Holstein). Buchdr. u. Buchh. Gegr. 1896. Inh.: Wilhelm Wascher. w. *Streller.*

Wasielewski, W., Antiquariats-Buchhandlung, Berlin W 57, Bülowstr. 100. Gegr. 18/IX. 1923. (🖃 Lützow 2788. — TA.: Bibliolite Berlin. — Ⓜ S. Bleichröder, Berlin; Berner Handelsbank, Bern. — 👁 23172.) Inh.: Werner Wasielewski. w.

Wasmunds Buch- u. Kunsthandlung Carl R. Schaller, Weimar, Schillerstr. 10, neben dem Schillerhaus u. Gemäldediele. Sprechmaschinen u. Platten: Frauenplan 18, gegenüber dem Goethehaus. Kunst- u. Sorth. Gegr. 1879. (🖃 975. — 9—6. — Ⓜ Thüringische Bankkommandite, Oeser, Rohrbach, Steppau & Co., Weimar. — 👁 Erfurt 15321.) a.w. *Volckmar.*

Wasmuth, Ernst, Buchhandlung G. m. b. H., Berlin-Charlottenburg, Hardenbergstr. 12. Spez.: Architektur, Kunst, Kunstgeschichte, Kunstgewerbe, Archäologie, Technik u. Schöne Literatur. Antiqu. Gegr. 1/XI. 1927. (🖃 Steinplatz 910. — Ⓜ Direction der Disconto-Gesellschaft, Hardenbergstr. 1. — 👁 116752.) Geschäftsf.: Ernst Müller. w. *Volckmar.*

Wasmuth, Ernst, Buchhandlung Ges. m. b. H., Wien, Regierungsgasse 1 (Herrenhof). Buchh. u. Verlags-Auslieferung von Ernst Wasmuth A.-G., Berlin. Gegr. 1/III. 1927. (🖃 63015. — TA.: Wasmuth Wien Herrenhof. — Ⓜ Centraleuropäische Länderbank, Wien I, Graben 19. — 👁 Wien 72219.) Geschäftsf.: Heinrich Plach. w. *Volckmar.*

⊛Wasmuth, Ernst, Verlag, A.-G., Berlin W 8, Markgrafenstr. 31. Seit 24/X. 1904. Gegr. 1/V. 1872. (🖃 Zentrum 949—950. — 8—5. — TA.: Buchwasmuth. — Ⓜ Direction der Discontogesellsch., Dep.-K. Kronenstr. 24. — 👁 573; Wien 4582; Budapest 3437; Zürich VIII 11103; Belgrad 68002.) Direktoren: ⊛Günther Wasmuth u. Ewald Wasmuth. Ges.-Prokur.: Paul Richter, Ludwig Heins u. Georg Kowalozyk.

Verlag der Zeitschriften: „Wasmuth's Monatshefte für Baukunst" u. „Der Städtebau".

Die Kunstanstalt des Hauses übernimmt Aufträge für graphische Arbeiten aller Art —

Photographie, Lithographie, Steindruck, Lichtdruck, — zur schnellen und preiswerten Ausführung. Kostenanschläge stehen zu Diensten. Als Muster dienen die Verlagswerke des Hauses. at.w. *Volckmar.*

⊛Wasmuth, Günther, Mitinh.: Fretz & Wasmuth Verlag, Zürich.

⊛Wasserab, F. A., Mitinh.: Eduard Schmidt, Leipzig.

***Wassermann, F., Reval** [Tallinn] (Estland), Langstr. 7. Buchhandl., Antiq., nebst Leihb. Gegr. 1/I. 1838. (⌔ Leipzig 91845.) Inh.: *Robert Weiss u. *Arthur Ströhm, s. 1/IX. 1899, Dr. oec. publ. Bernd Ströhm u. Kurt Weiss. at.w. *Brockhaus.*

Wassersport-Verlag G. m. b. H., Berlin SW 48, Wilhelmstr. 9. (⌔ Hasenheide 371 u. 5749. — 8—4. — TA.: Wassersport Berlin SW 48. — ⓦ†† Deutsche Bank, Dep.-Kasse O. — ⌔ 23490.) Geschäftsf.: Max Fahrnländer. *Wagner.*

Wasserstrass, Gustav, Hamborn, Schulstr. 52. Buch-, Kunst- u. Musikh. Gegr. 1920. Geschäftsl.: Heinz Wasserstrass. *Fleischer.*

⊛Wasservogel, Martin: Kunst-Kammer Martin Wasservogel, Berlin.

Wattenbach's Verlag, Georg, Berlin W 57, Göbenstr. 22. Gegr. 16/VII. 1889. (ⓦ Deutsche Bank P, Berlin. — ⌔ 37695.) *Wagner.*

⊛Waetzel, Paul, Freiburg (Breisgau). Verlh. Gegr. 13/X. 1896. (⌔ 2290. — ⓦ Dresdner Bank, Fil. Freiburg. — ⌔ Karlsruhe 3912.) ⚓at. *Brauns.*

⊛Wawra, August (vorm. Walsch & Wawra), **Pressburg** [Bratislava] (Tschechosl. Rep.), Konventgasse 17. Kommissionsbuchh. Spez.: Technologie u. Medizin. Gegr. 1/VII. 1920. (⌔ Prag 53895.) Inh.: ⊛August Wawra. w. *Brauns.*

⊛Webendoerfer, Ernst, Vorstandsmitgl.: Friedrich Vieweg & Sohn A.-G., Braunschweig.

Weber, F. Arthur, Arnstadt (Thür.), Erfurter Str. 34. Buch-, Musik.-, Pap.- u. Schreibwh. u. Druckerei. Gegr. 1/VII. 1899. (ⓦ Privatbank zu Gotha, Fil. Arnstadt. — ⌔ Erfurt 13798.) *Prager.*

⊛Weber'sche Buch- u. Verlagshandlung, Peter, Inh. Arthur Janke, Baden-Baden, Marktplatz 3. Verlh., Sort. u. Ksth. Spez.: Kathol. Literatur. Gegr. 1884. (⌔ 473. — ⓦ Vereins-Bank, Baden-Baden. — ⌔ Karlsruhe 11807.) ⚓w. *Steinacker.*

⚕Dr. Weber, Verlag, G. m. b. H., Berlin-Halensee, Friedrichsruher Str. 7. Buch- u. Musikalien-Verlag u. Bühnenvertrieb. Gegr. 2/III. 1926. — (⌔ Uhland 2076. — ⓦ Commerz- u. Privat-Bank, Berlin-Halensee, Am Henriettenplatz. — ⌔ Berlin 34905.) Geschäftsf.: Friedrich Schneider. Prokur.: ⚕Dr. Hermann Weber. a.w. *Fleischer.*

⊛Weber, Erich, Verlag, Berlin W 35, Potsdamer Str. 106. Spez.: Rechts- u. Staatswiss. Gegr. 2/I. 1904. (⌔ Lützow 5662. — 9—2, 5—7½.)

Weber, Paul: Theodor Weicher, Berlin.

Weber, P. M., Verlag, Berlin SW 68, Hollmannstr. 9/10. Seit 1/VII. 1900. (⌔ Dönhoff 4021. — 8—5. — TA.: Weber Berlin Hollmannstr.) Inh.: Max Weber. a. *Maier.*

⊛Weber, W., G. m. b. H., Berlin W 8, Charlottenstr. 48. Verl.-, Sort.- u. Antiqh. Spez.: Altertumskunde, Geschichte u. Politik, Geographie, altklassische u. neuere Philologie, Staatswissenschaft. Seit 1/VII. 1920. Gegr. 1/X. 1855. (⌔ Merkur 3387. — ½9—7. — ⓦ†† F. W. Krause & Co., Bankgeschäft, Berlin W 8, Behrenstr. 2. — ⌔ 2210.) Geschäftsf.: ⊛Fritz Bruse. Prokur.: Anton Buchholtz. w. *Kittler.*

Weber, St., Geschäftsf.: Katolik Verlagsges. m. b. H., Beuthen.

Weber, Heinrich, Buer-Erle (Westf.), Sutumer Str. 14. Buch-, Kunst- u. Paph. Gegr. 1896. (ⓦ Ostermann & Co., Buer-Beckhausen. — ⌔ Essen 21194.) Unverlangte Sendungen verbeten. w. *Fleischer.*

⚕Weber, Arthur, Dortmund. Musikh. u. Bandonionmusik-Verlag. Gegr. 1883. (8—7. — ⓦ Sparkasse, Landkreis Dortmund. — ⌔ 10897.)

Weber, Peter, Buchhandlung, Erfurt, Schillerstr. 5. Buch- u. Kolp.-Buchh. Gegr. 1889. (⌔ 500. — ⌔ 13587.) Inh.: Heinrich Hofmann, Leipzig. Geschäftsf.: K. Schatz. w. *Kommissionshaus.*

Weber, Carl, vorm. Jos. Geisert, Gengenbach (Baden). Buch- u. Musikh. Seit Okt. 1919. Gegr. Juli 1886. (⌔ 19. — ⌔ Karlsruhe 11817.) — Komm.: Stuttgart, Aug. Brettinger. w. *Streller.*

Weber, Max, Hamburg 5, Pulverteich 43. Sortbh. Seit 15/IX. 1920. Gegr. 16/VII. 1920. (⌔ H 6 Vulkan 78. — ⓦ Commerz- u. Privat-Bank, Hamburg, Dep.-Kasse St. Georg. — ⌔ 28923.) w. *Volckmar.*

⊛Weber Verlag, Otto, Heilbronn (Neckar). Gartenstr. 64. Verl.- u. Sorth., Buchdr. Gegr. 1884. (⌔ 41, 338 u. 1277. — TA.: Otto Weber. — ⓦ Handels- u. Gewerbebank A.-G., Heilbronn [Neckar]; Dresdner Bank, Geschäftsst. Heilbronn a. N.; Oberamts-Sparkasse, Heilbronn a. N., Girokonto. — ⌔ Stuttgart 5499.) Inh.: ⊛Otto Weber u. Berndt Weber. Ges.-Prokur.: Erich Wendler u. Otto Fohrer. = Liefert direkt mit ¼ Portoberechnung (Barfaktur) an Firmen, mit denen in Rechnungsverkehr, sonst nur gegen vorherige Einsendung oder Nachnahme. = Verlag: Allgem. Sonntagsanzeiger, Aus Zeit und Leben, Süddeutsche Illustrierte Zeitung, Süddeutsche Tierbörse, Deutsche Geflügelzeitung, Schwäbische Haus- u. Grundbesitzer-Zeitung. Verlag von Schnars Schwarzwaldführer, der Beckmann-Städteführer u.

-Pläne. Verwechslungen mit der Firma Otto Weber in Leipzig bitte dringend zu vermeiden. — Komm.: Berlin, a. Berliner Kommissionsbuchh.; Stuttgart, a. Koch, Neff & Oetinger. a.w. *Opetz.*

⊛Weber, Otto, u. Berndt Weber: Walter Seifert, Verlag; Verlag Deutsches Roman-Journal, Heilbronn (Neckar).

Weber, Rich., Knautkleeberg. Buchh. u. Buchb. Gegr. 1/IV. 1903. w. *Fernau.*

Weber, A., Köln, Rotgerberbach 56. Buchh. Antiq. Schreibwh. Seit 1/II. 1925. Gegr. 1898. (⟲ 58811.) Inh.: Anton Weber. w. *Koehler.*

⊛Weber, Arthur: Volks-Buchvertrieb Arthur Weber, Leipzig.

⊛Weber, Horst, Verlag, Leipzig C 1, Querstr. 12. Gegr. 19/VII. 1921. (⊟ 20635. — Ⓜ Adca, Leipzig.) Inh.: ⊛Hofrat Horst Weber.

⊛Weber, Hofrat Horst, Vors. d. Aufsichtsrats: G. Freytag A.-G., Leipzig; Vorstand: Paul Schettlers Erben, A.-G., Köthen.

⊛Weber, J. J., Leipzig C 1, Reudnitzer Str. 1/7. Verlh., Buchdr., Tiefdruck, Offsetdruck, Chemigraphische Anstalt, Galvanopl.-Anstalt, Stereotypie u. Buchb. Gegr. 15/VIII. 1834. (⊟ 72356, nach Geschäftsschl. 19272. — TA.: Illustrirte Leipzig. — Ⓜ Stadtbank, Leipzig; Girokonto bei der Reichsbank, Fil. Leipzig. — ⟲ 59470.) Filiale in **Berlin** W 35, Am Karlsbad 10. Inh.: ⊛Hofrat Felix Arthur Siegfried Weber, Ritter etc., Leipzig u. Dr. Wolfgang Felix Reinhard Weber, Berlin. Ges.-Prokur.: Otto Haupt u. Alfred Reinert. = Liefert direkt mit $^1/_1$ Portoberechnung. = Auslieferungs-Lager in Wien: Robert Mohr.

⊛Weber, Otto, Leipzig C 1, Wallwitzstr. 9. Verl.-, Sort.-, Antiq.- u. Kommissionsh. (⊟ 61259. — ⟲ 52501.) *Thomas Komm. Gesch.*

Weber, Anton, Geschäftsf.: Verlags- u. Versandbuchh. Bayern-Verlag G. m. b. H., München.

⊛Weber, Hans von, Verlag, München NW 17, Brieffach. Gegr. 23/IX. 1906. (⊟ 31692. — TA.: Zwiebelfisch München 17. — Ⓜ†† Bayer. Vereinsbank, München. — ⟲ München 562; Leipzig 35591.) Inh.: ⊛Wolfgang von Weber. a. *Volckmar.*

Weber, Th. Otto, Verlagsbuchhandlung, Ohrdruf. Verlh. Gegr. 1904. (⟲ Hannover 15851.) Inh.: Arthur Scholz, s. 15/VII. 1920. a. *Volckmar.*

Weber, Donatus, Pforzheim (Baden). Buchdr. u. Verlagsanst. Gegr. 1894. (⊟ 3722 u. 3723. — Ⓜ Südd. Diskonto-Gesellsch., Fil. Pforzheim. — ⟲ Karlsruhe 5809.) Verantw. Leiter der Verlagsabtl.: Gustav Schipper. Prokur.: Paul Weber.

***Weber, Carlos, Quito** (Ecuador, Süd-Amerika), Apartado 192. Buch-, Kunst- u. Musikh. Gegr. 20/V. 1909. (TA.: Weber Quito. — Ⓜ Banco alemán transatlantico.) w. *Koehler & Volckmar A.-G. & Co., Abtl. Ausland.*

Weber, J. M. Erich: Internationaler Fachverlag J. M. Erich Weber, Radebeul-Oberlössnitz.

⊛Weber, Karl: W. Rob. Langewiesche, Rheydt.

⊛Weber's Buchhandlung, A., Singen-Hohentwiel, Ekkehardstr. 6. Sort. u. Kolp.-Buchh. Lehrm.- u. Kunsth. Seit Jan. 1900. (⊟ 416. — ⟲ Karlsruhe 39808.) — Komm.: Stuttgart, Koch, Neff & Oetinger. w. *Strelier.*

Weber, Jakob: J. B. Grach's Buchh., Trier.

⊛⅋Webersche Buchhandlung (E. Jaite Nachf.), **Stargard** (Pomm.), Markt 5. Kunst-, Musik- u. Paph., Leihbibl., Pommernverlag. Seit 1/IV. 1927. Gegr. 1840. (⊟ 517. — ⟲ Stettin 4310.) Inh.: ⊛⅋Max Goldschmidt. Unverlangte Sendungen verbeten. w. *Brauns.*

Weber, Robert, Mitinh.: A. Schönfeld, Buchhdlg. u. Antiq., Wien.

Weber Nachf., F., Witzenhausen. Buchh. Gegr. 10/XI. 1867. Inh.: Wilhelm Weber. w.

Weber, Gustav, & Co., Berlin S 14, Sebastianstr. 7. Reise- u. Versandbh. Gegr. 1/V. 1924. (⊟ Moritzplatz 14136. — Ⓜ Dresdner Bank, Dep.-Kasse D. — ⟲ 144942.) Inh.: Gustav Weber u. Hermann Schmidt. w. *Koehler.*

⊛Weber-Rumpes Verlag, Friedland (Bz. Breslau). (⟲ Breslau 5356.) Inh.: ⊛Hermann Walter.

⊛Webering, Frau Julie verw.: Wagner'sche Buchh., Bregenz.

Webers Buch- u. Kunst-Druckerei Vincent Webers, Berlin O 17, Gr. Frankfurter Str. 137. Buchdr., Paph. u. Verl. Gegr. 1898. (⊟ Alexander 397. — Ⓜ Darmstädter u. Nationalbank. — ⟲ 18552.) Unverlangte Sendungen u. Nachnahmesendungen verbeten. a.w. *Koehler.*

⊛Webert, Frau Anna verw.: Hoehl'sche Buchh. (A. Webert), Hersfeld.

Wechsler, Max Georg: Siegbert Schnurpfeil Nachf., Versandbuchh., Leipzig.

Weckel, Kurt, Mitinh.: Kaden & Comp., Dresden.

Weckert, A., Oppeln, Oderstr. 18. Kathol. Buch- u. Kunsth., Devotionalien u. Schreibmaterialien. Seit 27/V. 1887. Gegr. 1845. (Ⓜ Kreis-Spar- u. Giro-Kasse, Oppeln Nr. 183. — ⟲ Breslau 63281.) Inh.: Geschwister Anna u. Magdalena Weckert. w.

Wedegärtner, Wilh., Bad Lippspringe. Buch-, Papier- u. Zeitschrh. Gegr. 18/V. 1921. (⟲ Hannover 48732.) ⚓ w.

⊛Wedekind, Dr. Hans, Geschäftsf.: Verlag Dr. Wedekind & Co., G. m. b. H., Berlin.

Wedekind, L., Habinghorst (Kr. Dortmund). Buch- u. Paph., Buchb. (⟲ Dortmund 5043.) w. *August Julius Krug.*

⊛Wedekind Verlag, Georg, Max Müller, Leipzig C 1, Perthesstr. 6. Gegr. 1871. (⊟ 60787.) Inh.: ⊛Max Müller, s. 1/V. 1904.

Wedekind, Dr. Fritz, Mitinh.: Akademischer Verlag Dr. Fritz Wedekind & Co., Stuttgart.

Wedel, Axel: J. H. Westergaard's Eftf., Axel Wedel, Grammby.

⊛Wedelstädt, Martin von: Wieland Nordische Buch- u. Kunsth., Prerow (Darss).

Weeber, August, Neu-Titschein (C. S. R., Mähren). Buch-, Kunst-, Musik.- u. Paph. (⌔ Prag 76552.) w. *Maier.*

⊛**Weege, Ernst, Lemgo.** Buch- u. Photohandl. Gegr. 1/X. 1910. (⌔ 435. — Ⓜ Sparkasse, Lemgo. — ⌔ Hannover 28681.) Zweiggeschäft: **Brackwede.** Buchh. Gegr. 1/VIII. 1927. — Getrennte Konten! — ⚓w. *Wallmann.*

Weerden, A. van, Direktor: N. V. Boekhandel De Erven Loosjes, Haarlem.

Wefeld Nachf., C. R., Zittau, Weberstr. 34. Buch- u. Paph. Gegr. 17/V. 1883. Inh.: Wilh. Fiedler. w. *Maier.*

⊛**Weg, Max, Leipzig** C 1, Königstr. 3. Antiq. u. Sortim.-Buchh., Verlag f. Geologie, Botanik u. Zoologie. Spez.: Naturwissensch. Gegr. 1/IV. 1890. (⌔ 27701. — 8—7. — TA.: Weg Leipzig Königstr. 3. — Ⓜ†† Dresdner Bank, Leipzig. — ⌔ 1469.) Inh.: Frau Emma verw. Weg geb. Brann u. ⊛Franz Weg. Erbittet direkte Zusendung aller Antiquar.- u. Auktions-Kataloge. w.

⊛**Wega-Verlag** (Hans G. Schaefer), **München** SW 7, Hermann Schmidstr. 1. Gegr. 1917. (⌔ 73817. — TA.: Schaefer Hermann Schmidstr. 1. — Ⓜ Bay. Hypotheken- u. Wechselbank, Dep.-Kasse Goetheplatz. — ⌔ 11991.) a. *O. Weber.*

⊛Wegener, Adolf: Veteranendank-Verlag Adolf Wegener, Berlin.

Wegener, Otto, Evang. Buchhandlung, Berlin-Schöneberg, Cheruskerstr. 34 C. Versandbh. Gegr. 12/VII. 1918. w. *Volckmar.*

Wegener, Josef, Gelsenkirchen, Ahstr. 12. Buch-, Pap.- u. Schreibwh. Spez.: Katholika. Gegr. 1872. (⌔ 2013. — TA.: Josef Wegener. — Ⓜ Gewerbebank; Deutsche Bank. — ⌔ Essen 14892.) w.

***Weger's Buchhandlung, A., Brixen** [Bressanone] (Italien). Sort., Verlag u. Buchdr. Spez.: Schöne Lit., Kathol. Theologie. Seit 1/XI. 1880. Gegr. 27/V. 1853. (Buchdr. gegr. 1550.) (⌔ 64. — 7—7. — TA.: Weger Brixen. — ⌔ Wien 8089; München 59668.) Inh.: *Josef von Mörl. w. *Thomas Komm. Gesch.*

Wegerhoff, Heinrich, Recklinghausen, Holzmarkt 6. Buch- u. Kunsth. Spez.: Bilder u. Bilderrahmen. Gegr. 21/III. 1821. (⌔ 413.) Unverlangte Sendungen verbeten. ⚓w. *Maier.*

Weggefährten zum guten Buch, Freistatt, Kreis Sulingen (Hann.). Reisebuchh. Inh.: Wolf Heyer. w. *L. Naumann.*

Wegmann-Lüthi, H., Arosa (Schweiz, Kt. Graubünden). Buch- u. Musikh. u. Papeterie. Gegr. 1/VI. 1924. (⌔ 159. — Ⓜ Bank in Zofingen.) Prokur.: M. Wegmann-Lüthi. w. *Koehler & Volckmar A.-G. & Co., Abt. Ausland.*

⊛Wegner, Bruno, Mitinh.: H. Bock, Dresden.

⊛⚓**Wegner, Heinrich R., Hamburg** 26, Hinter den Höfen 4. Buchh. Gegr. 21/X. 1911. (⌔ Vulkan 3770. — ⌔ 1191.) w. *Schneider.*

Wegner, Rudolf, Hamburg 30, Gosslerstr. 7. Buchh. u. Ant. Gegr. 30/I. 1908. (⌔ Nordsee 3878. — Ⓜ†† Commerz- u. Privat-Bank.) Inh.: August Lange. w. *Schneider.*

⊛Wegner, Alfred: Grunow & Co., Verlag u. Ann.-Exped., Leipzig.

⊛**Wegner, Julius E. G., Stuttgart,** Immenhofer Str. 40. Verl.- u. Sortbh. Gegr. 1/IV. 1911. (⌔ 71404. — ⌔ 5847.) ⚓at. *Wagner.*

⊛**Wegner & Mäser, Leipzig** C 1, Oststr. 46. Versandbuchh. Gegr. 5/XI. 1925. (⌔ 63680, 63681. — Ⓜ Girokasse, Leipzig, Abt. Reudnitz. — ⌔ 59496.) Inh.: ⊛Alfred Wegner. Prokur.: H. Krey.

Wegnerowsky, Max, Direktor: E. Baensch jun. A.-G., Magdeburg.

Wehberg, Bernhard, Osnabrück. Verlh. Seit 15/III. 1878. *Fleischer.*

⊛**Wehdemann's Buchh., H., Parchim.** Gegr. Okt. 1846. (⌔ 26. — TA.: Wehdemann Parchim. — Ⓜ Mecklenb. Depositen- u. Wechselbank, Parchim; Städt. Sparkasse, Parchim. — ⌔ Hamburg 45654.) Inh.: ⊛Frau Elisabeth Beyer, s. 20/V. 1924. Prokur.: Oscar Henniger u. Frl. Hannah Beyer. = Liefert nur direkt mit $^1/_1$ Portober. = — Verlag der südmeckl. Tageszeitg. „Nordd. Post". ⚓ *Volckmar.*

Wehmeyer, Hermann, Mitinh.: Hollborn & Wehmeyer, Nienburg (Weser).

⊛Wehner, Max, Ges.-Prokur.: G. D. Baedeker G. m. b. H., Essen.

⊛Wehner, Hans: Reichenbachsche Verlh., Hans Wehner; Geschäftsf.: Reichenbach Buchhandelsges. m. b. H.; Vereinigung Landwirtschaftl. Verleger, G. m. b. H.; Verlag von Niekammer's Adressbüchern G. m. b. H., Leipzig.

⊛**Wehner, A., Zürich** 6 (Schweiz), Niklausstr. 3, u. **Leipzig** C 1, Talstr. 13. Verlh. Spez.: Technologie. Gegr. 1/VII. 1895. Inh.: ⊛August Wehner in Zürich. a. *Thomas Komm. Gesch.*

⊛Wehner, August, Prokur.: Art. Institut Orell Füssli, Zürich.

⊛**Wehrle, Karl, Neustadt** (Schwarzwald). Verlags- u. Versandb. Gegr. 2/I. 1911. (⌔ 131. — 8—6. — TA.: Wehrle Verlag. — Ⓜ Volksbank, Neustadt. — ⌔ Karlsruhe 2107; Bern III 4552; Wien 55823; Prag 44565.)

⊛**Wehrli A.-G., Kilchberg** b. Zürich (Schweiz). Verl. u. Engrosvertrieb von phot. Ansichten, Kunstblättern, Alben etc. Papeterie, Buchh., Kunsth., Photogr. Verlagsanstalt. Gegr. 1/I. 1905. (⌔ Kilchberg 38. — So. u. Wi. 8—12,

2—6, Sbd. bis 12. — TA.: Wehrliverlag Kilchberg. — Ⓜ Schweizer. Bankgesellschaft, Zürich. — ⟲ VIII 246.) Direktor: ⊛Adolf Zehnder. Ges.-Prokur.: Gertr. Zehnder u. Berty Schmid. Inhaber der Buchhandlungen „Wega" in St. Moritz-Dorf, Lugano, Zermatt, Wengen u. Gstaad. — Komm.: Stuttgart, Koch, Neff & Oetinger. a. *Koehler.*

⸸Wehrli, Alfred, vorm. Phil. Fries, Zürich (Schweiz), Rämistr. 31. Musik.-, Instrum.- u. Saitenh., Musikverlag. w. *Leede.*

Wehrli-Drucks, A., Bern (Schweiz), Holzikofenweg 5. Graphisches Fachgeschäft. Litho-Photograph. Verlag. Gegr. 15/VII. 1926. (⟶ B. 2329. — TA.: Wehrlidrucks Bern. — Ⓜ Schweizer Volksbank. — ⟲ Bern III/3354.) Inh.: Ad. Wehrli-Drucks. Angebote aus den Gebieten Lithographie-Drucks- u. Photo-Branche sind direkt erwünscht. Nachnahmesendungen verbeten. Empfehlen uns zur Übernahme von Alleinvertretungen. Liefern direkt mit $^1/_2$ Portoberechnung (Faktur über Leipzig). Wöchentlich 2 mal Sendung nach Leipzig. Verlag d. Fachzeitschriften: Lithographie-Druck- u. Photo-Branche. a.w. *Fleischer.*

Wehrmann, Julius, Lichtenstein-Callnberg. Buch- u. Kunsth. Seit Jan. 1876. Gegr. 1871. Inh.: Geschw. Wehrmann. w. *L. Naumann.*

Weibezahl, Erich, Verlag, Leipzig C 1, Rosentalgasse 12. Verlagshandlung. Spez.: Theaterwissenschaften, Schöne Literatur. Seit 1/X. 1926. Gegr. 2/I. 1923. (⟶ 16764. — Ⓜ Meyer & Co., Leipzig, — ⟲ 67731.) a. *Haessel.*

Weicher, Theodor, Berlin W 9, Eichhornstr. 3. Sortimentsbh. Spez.: Geschichte, Politik, völkische u. Schöne Literatur. Gegr. 1/V. 1920. (Ⓜ Deutsche Bank, Dep.-Kasse C. — ⟲ 78418.) Inh.: Paul Weber. Angebote direkt erbeten. Unverl. Sendungen verbeten. w.

Weicher, Wilhelm, Nationale Versandbuchhandlung, Berlin W 50, Regensburger Str. 23. (⟶ Pfalzburg 5520. — ⟲ 115507.) w.

⊛Weicher, Theodor, Leipzig C 1, Inselstr. 10. Verlh. Gegr. 1/X. 1916. (⟶ 24396. — Ⓜ Stadtbank, Leipzig, Kto. Nr. 896. — ⟲ 52309.) Inh.: ⊛Theodor Weicher, s. 1/X. 1916 u. Karl Kaehler, s. 1/IV. 1920. Prokur.: Otto Haverland. ⚓

⊛Weichert, A., Berlin NO 43, Neue Königsstr. 9. Verlh. u. Buchdr. Spez.: Jugendschr., Klassiker-Ausgaben, Schöne Literatur. Gegr. 1/X. 1872. (⟶ Königstadt 2295. — Ⓜ†† Commerz- u. Privat-Bank, Berlin NO 43, Neue Königsstr. 2. — ⟲ Berlin 1267.) Inh.: ⊛Otto u. Max Weichert. — Komm.: Wien, a. Derflinger & Fischer. at. *F. E. Fischer.*

⸸Weickhardt Nachfolger, Wilhelm, Butzbach. Buch-, Kunst- u. Musikh. Bürobedarf. Gegr. 16/V. 1868. Inh.: ⸸Jakob Weickhardt, s. 1/X. 1903. Unverlangte Sendungen verbeten, w. *Hartmann.*

Weid, L. von der, (Otto Kirchhoff's Nachf.), **Freiburg** (Schweiz). Musik.- u. Instrumh. w. *R. Forberg.*

⊛Weidemann, G. Theodor, Hamburg 39, Winterhuder Marktplatz 19. Buchh. Gegr. 26/IX. 1908. (⟶ Vulkan 5891. — Ⓜ Filiale der Deutschen Bank, Dep.-Kasse U. — ⟲ 25409.) Unverlangte Sendungen gehen unter Spesennachnahme zurück. ⚓w. *Kommissionshaus.*

⊛Weidemann's Buchh. u. Antiq., Fr., (Heinrich Witt), **Hannover,** Lange Laube 50. Spez.: Techn. Werke. Gegr. 16/IX. 1879. (⟶ West 1406. — ⟲ 474.) Inh.: ⊛Frau Helene Witt geb. Schumann. Unverlangte Sendungen gehen unter Spesennachnahme zurück. ⚓w. *Volckmar.*

⊛Weiden, Matthias: Fröbelhaus Matthias Weiden, Köln.

⊛Weidenbach, Moritz: C. Seel's Nachf. (Moritz Weidenbach), Dillenburg.

Weidenhagen, Robert, Hamburg 19, Hoheweide 5. Zeitschriften-Lesez. u. Sorth. Gegr. 1/VII. 1898. (Ⓜ Norddeutsche Bank, Abt. Eimsbüttel. — ⟲ 14719.) Für unverlangte Sendungen lehne jede Verantwortung ab. w.

⊛⸸Weidlich, Alois, vormals Franz Hübl's Nachfolger, Aussig (Böhmen). Buch- u. Musikh., Antiq. u. Papiergesch., Postkartenverlag. Gegr. Sept. 1849. (⟶ 905. — Ⓜ Eskomptebank, Aussig. — ⟲ Prag 48303; Leipzig 13228.) Inh.: ⊛⸸Alois Weidlich, seit 1/VII. 1901. Prokur.: Alois Weidlich jr. ⚓w. *L. Naumann.*

⊛Weidmannsche Buchh., Berlin SW 68, Zimmerstr. 94. Spez.: Pädagogik, Klassische u. neuere Philologie, Geschichte, Literaturgeschichte, Schulbücher, Turnen u. Sport, Funkwesen. Gegr. 1680. (⟶ Zentrum 8063, 8083, 8084. — So. 8—4, Sbd. —1; Wi. $8^1/_2$ bis $4^1/_2$, Sbd. —3. — Ⓜ Delbrück, Schickler & Co. — ⟲ 21104.) Inh.: ⊛Hans Reimer, s. 21/IX. 1887. Mitinh.: ⊛Dr. Ernst Vollert, s. 1/I. 1891. = Lieferung erfolgt auf Grund der Lieferungs- und Zahlungsbedingungen des Deutschen Verlegervereins vom 1. Mai 1926. = ⚓ *Volckmar.*

⊛Weidtke, Robert, Neudamm (Nm.), Seestr. 5. Buch-, Kunst- u. Musikh. Gegr. 1905. (⟶ 174. — Ⓜ Credit-Gesellschaft, Neudamm; Giro-Konto Sparkasse, Stadt Neudamm. — ⟲ Berlin 94049.) w. *Fleischer.*

Weigel, Martin, Geschäftsf.: Kursbuch- u. Verkehrs-Verlagsgesellschaft m. b. H.; Storm Reiseführer-Verlag, Berlin.

Weigel, Adolf, Leipzig C 1, Wintergartenstr. 4. Buchh. u. Antiq. Spez.: Bibliophilie, Literarische Seltenheiten der Weltliteratur, Kunst, Illustrierte Bücher, Kuriosa, Bibliothekswerke u. Zeitschriftenreihen, Exporthandel, Restauflagen u. Partieartikel. Vertrieb des Monumentalwerkes „Die Allgemeine Deutsche Biographie" 56 Bde. Werbedrucksachen auf Wunsch. Gegr. 1/IV. 1892. (⟶ 29235, nach

Geschäftsschluss: 11347. — 8—5, Sbd. bis 2. — Ⓜ Leipziger Handels- u. Verkehrs-Bank A.-G., Zweigstelle Kurprinzstr. 9; Darmstädter u. Nationalbank, Dep.-K. Georgiring. — 51143.) Inh.: Frau Lucie verw. Weigel. Geschäftsf. u. Prokur.: Karl-Heinz Weigel. Kataloge und Preisherabsetzungen direkt. Ankauf ganzer Bibliotheken u. einzelner Bücher von Wert jederzeit. w.

Weigel, Gustav, Leipzig C 1, Kreuzstr. 14. Buchh. Gegr. 1/I. 1874. (21657. — 1027.) Inh.: Albert Otto Paul, s. 1/X. 1918. w.

Weigel, Oswald, Leipzig C 1, Königstr. 1. Antiquariat u. Auktionsinstitut. Gegr. 1797. (24957. — 8—4. — TA.: Weigel Königstrasse Leipzig. — Ⓜ†† Stadtbank, Leipzig. — 50105.) Inh.: Dr. phil. h. c. Theodor Oswald Weigel. Bevollm. Vertreter u. Prokur.: C. A. Grumpelt. Spezialantiquariat für Botanik u. Zoologie. ⚓

Weigel, Theodor Oswald, Leipzig C 1, Königstr. 1. Verlag f. Botanik. Gegr. 12/VIII. 1907. (24957. — 8—4. — Ⓜ†† Knauth, Nachod & Kühne, Leipzig. — 50105.) Inh.: Dr. phil. h. c. Theodor Oswald Weigel. Prokur.: C. A. Grumpelt. ⚓

Weigel, Emil, Olbernhau. Buch- u. Musikh. Gegr. 1/X. 1886. (294.) Inh.: Gustav Emil Weigel. Unverlangte Sendungen gehen mit Spesennachnahme zurück. w. *Opetz.*

Weigel's Buch- u. Kunsth. (vorm. Ed. Ahl, G. m. b. H.) **Inh. Elise Weigel, Rastenburg** (Ostpr.), Ritterstr. 13, part. u. I. Gegr. 1878. (325. — TA.: Weigel Rastenburg. — Ⓜ Stadtsparkasse. — Königsberg [Pr.] 12122.) Vermittelt Anzeigen und Besprechungsstücke für die Lokalpresse. w.

Weigel, Ferd., Nachf., H. A. Brenner, Nürnberg, Adlerstr. 6. Sort. u. Antiq. Spez.: Okkultismus. Gegr. April 1895. (27461.) Inh.: H. A. Brenner, s. 1/IV. 1903. Unverlangte Sendungen gehen mit Spesennachnahme zurück. ⚓ w.

Weigend, C., Waidhofen a. d. Ybbs (Nieder-Österr.). Buch-, Kunst- u. Musikh., Leihb., Paph. u. Buchb. Gegr. 1893. Inh.: Julius Weigend. — Komm.: Wien, Derflinger & Fischer. n. *F. E. Fischer.*

Weigert, Leonhard: Musikhaus Weigert, Regensburg.

Weigmann, C. F., Schweidnitz, Markt 2. Buch-, Kunst- u. Musikh. nebst Antiq. Gegr. Michaelis 1819. (298. — Breslau 16204.) Inh.: Hans Lerch, Mitinh. s. 1/X. 1919, allein. Inh. s. 4/II. 1927. Unverlangte Sendungen nicht erwünscht. ⚓ w. *Hartmann.*

Weihland-Verlag G. m. b. H., Hellerau, b. Dresden, Gartensiedlung. Gegr. 4/V. 1922. Geschäftsf.: G. Schwarz u. M. Schwarz. w.

Weil, Dr. Felix, Geschäftsf.: Marx-Engels-Archiv, Verlagsges. m. b. H., Frankfurt (Main).

Weil, Wilh.: Hans Linz (Inh. Wilh. Weil), Godesberg.

Weil, Dr. Ernst, Geschäftsf.: Taeuber & Weil Antiquariat G. m. b. H., München.

Weiland Nachf., Gustav, Lübeck, Königstr. 70/72. Buchh. Gegr. 1845. (22930. — Ⓜ Darmstädter u. Nationalbank. — Hamburg 20088.) Inh.: Frau Clara verw. Hamkens. Prokur.: Edwin Schulze. Unverlangte Sendungen verbeten. ⚓ w. *Ed. Schmidt.*

Weiland & Co., Basel (Schweiz), Greifengasse 40. Buch- u. Kunsth. Gegr. Novbr. 1923. (Birsig 6297. — TA.: Weiland. — Ⓜ Schweizerische Volksbank, — V 2321.) Inh.: Karl Weiland u. Julius Raffauf. w. *Koehler & Volckmar A.-G. & Co., Abtl. Ausland.*

Weiler, Jos. M., Saarlouis, Grosser Markt 8. Kathol. Buch- u. Devotionalienh. Gegr. 15/V. 1921. (TA.: Weiler Saarlouis. — Saarbrücken 2146.) Angebote aus den Gebieten der Catholica erwünscht. w. *Fleischer.*

Weilhammer, Hans, Geschäftsf.: Sinn & Co. G. m. b. H., Hagen (Westf.).

Weimann, E. G., Leipzig C 1, Hospitalstr. 10. Verlh. Gegr. 19/IV. 1875. (Ⓜ Allgem. Deutsche Credit-Anstalt, Leipzig; Girokasse, Leipzig. — 65349.) Inh.: R. Max Lippold u. Friedr. Alfred Höhndorf. w.

Weimer, Heinz: Beueler Buch- u. Paph. Heinz Weimer, Beuel.

Weinberg, Julius, Direktor: Robert Lampel Buchh., Akt.-Ges., Budapest.

Weinberg, Otto Hugo, Wien II, Taborstr. 17. Buchh. u. Antiq. Gegr. 1/V. 1913. (45649. — Wien 146281.) Inh.: Otto Hugo Weinberg. w.

Weinberger, Max, Mitinh.: Preuss & Jünger Buchh. u. Antiquariat, Breslau.

Weinberger, Josef, Musik- u. Bühnenverlag, Leipzig C 1, Karlstr. 10. **Wien,** Mahlerstr. 11. Prokur.: Dr. Otto Blau. **Zürich,** Sonneggstr. 16. Gegr. 1885. (Wien 72010. — TA.: Weinjos. — Ⓜ Giro Deutsche Bank, Hauptanstalt, Berlin. — Leipzig 65637; Wien 44908.) Anfragen oder Bestellungen auf Bühnen- u. sonstiges Aufführungsmaterial werden nur ab Wien erledigt. a. *Hofmeister Musik.-Verlag.*

Weinfurter, E., G. m. b. H., Prag [Praha] II, Vodičkova 33. Buch-, Kunst- u. Musikh. Gegr. 15/V. 1899. Geschäftsf.: Edv. Weinfurter, Dr. Ferd. Heidler u. Dr. Art. Heidler. w. *Koehler.*

Weinfurter, E., Verlag u. Kunsthandlung, Prag [Praha] II, Vodičkova 33. Gegr. 15/V. 1899. Inh.: Edvard Weinfurter. Prokur.: O. Weinfurter. *Koehler.*

Weingärtner, Wilhelm, Wien IX/1, Rögergasse 29. Grossobh. u. Ant. Gegr. 1/III. 1921. (Ⓜ Wiener Bank-Verein, Wien; Deutsche Bank, Fil. Leipzig. — 70473.) w. *R. Hoffmann.*

Weinhard, Johannes, Ratzeburg (Lauenburg), Langenbrücker Str. 5. Buch-, Kunst-, Musik.- u. Schreibmath. Gegr. 1/X. 1881. (🖃 255.) Unverlangte Sendungen verbeten. w.

Weinhold & Matthias, Ludwigshafen (Rhein), Maxstr. 71. Zweiggeschäft: Bismarckstr. 55. (🖃 60404.) Buchhandl. Spez.: Chemie, Technik, Gewerbe, Handel u. Industrie. Gegr. 1885. (Ⓜ Süddeutsche Disconto-Ges. — 🌐 4442.) Inh.: M. Weinhold u. O. Matthias. — Komm.: Stuttgart, Koch, Neff & Oetinger. ⚓

Weinig, Konrad, Tauberbischofsheim. Buch- u. Papierh., Buchb. Seit 2/III. 1898. (🌐 Karlsruhe i. B. 28293.) Unverlangte Sendungen verbeten. — Komm.: Stuttgart, Koch, Neff & Oetinger. w. *Opetz.*

Weinmann, M., Direktor: Schocken, Komm.-Ges. a. Aktien, Abt. Kaufhaus Schocken, Aue (Erzgeb.).

Weinmann, Wilhelm, Ottweiler (Saar). Buch-, Kunst- u. Musikh. Gegr. 25/III. 1912. (🖃 5808. — Ⓜ Ottweiler Volksbank G. m. b. H.; Kreissparkasse, Ottweiler. — 🌐 Köln 48878 [Mark]; Saarbrücken 2498 [Franken].) w. *Hartmann.*

Weinmann, Dr. Ludwig, Mitinh.: Adolf Holzhausens Nachfolger, Wien.

⊛Weinmayer'sche Buchhandlung, C., Mainburg. Verlh., Buchdr., Buch- u. Paph. (🖃 11. — Ⓜ Bayerische Staatsbank, Landshut. — 🌐 München 1516.) Inh.: ⊛Sebastian Weinmayer. — Komm.: Stuttgart, Südd. Grossbuchh. ⚓ *Maier.*

Weinrich, Alfons, & Komp., Akademische Buchvertriebs-G. m. b. H., Köln, Weissenburgstr. 41. Versandbuchhandlung. Gegr. 6/VIII. 1927. (🖃 Norden 77764. — TA.: Weinrichkomp. — Ⓜ Girokonto 5063 b. d. Sparkasse der Stadt Köln; Rheinische Volksbank, Köln; Mainzer Volksbank. — 🌐 51953.) Geschäftsf.: Alfons Weinrich. Angebote kath. Literatur erwünscht. Nachnahmesendungen verbeten. w. *Fleischer.*

Weinsaft, Joseph: Bücherstube Josef Weinsaft, Chemnitz.

Weinstein, Martin, Geschäftsf.: Katowicka Dostawa Szkolna „Kados" Sp. z. ogr. odp., Warschau.

Weis, Stahler & Knorr, Wien I, Jakobergasse 6. Zeitungs-Exped. u. Kommiss.-Buchh. Seit 1/I. 1905. Gegr. 1868. (🌐 Wien 11287.) w.

⊛Weischet, Albert: Carl Rinau, Salzwedel.

Weise, Bruno, vorm. Paul Butting, Crossen (Oder). Buchh., Paph., Buchb., Akzidenzdr. Seit 1900. Gegr. 1860. (🖃 250.) w. *Streller.*

⊛Weise's Buchh., Emil, Dresden-A., Kreuzstr. 6. Buchh. u. Antiq., Verlag. Sondergebiete: Geisteswissenschaften, Saxonica, Thüringia. Gegr. 1675 durch J. Chr. Mieth. (🖃 16501. — 🌐 Leipzig 49732.) Inh.: ⊛Franz Friedr. Kuhles, s. 1/I. 1903, u. Karl Eymann, s. 1/IX. 1925. Antiquariatskataloge in 2facher Anzahl direkt erbeten. ⚓ at. w. *Cnobloch.*

⊛Weise, Max R.: G. Wittrin (Max R. Weise), Leipzig.

Weise sen., G., Stuttgart, Kronprinzstr. 11. Leihb. u. Buchh. Gegr. 1841. Inh.: Frl. Natalie Weise. w. *Volckmar.*

⊛Weise Verlag, G. m. b. H., Gustav, Stuttgart, Reinsburgstr. 103. Spez.: Bilderbücher, Jugendschr., Spiele, Verlag von Teubners Künstler-Modellierbogen. Gegr. 20/X. 1863. (🖃 S. A. 63012. — 1/2 8—12, 2—6, Sbd. bis 1. — TA.: Weise Verlag Stuttgart. — Ⓜ†† Direction d. Disconto-Gesellschaft, Fil. Stuttgart [vorm. Stahl & Federer A.-G.]. — 🌐 Stuttgart 16765; Wien 79661; Zürich VIII 4216.) Geschäftsf.: ⊛Karl Munz. ⚓ a. *Steinacker.*

⊛Weise's Königl. Hof-Buchh., Julius, Stuttgart, Fürstenstr. 4. Sort.-, Antiq.-, Reise- u. Versandbuchh. Spez.: Medizin, Technik, Naturwiss., Familienkunde, Sport, Schöne Literatur. Seit 1/VIII. 1922. Gegr. 18/VI. 1826. (🖃 21178. — Ⓜ†† Darmstädter u. Nationalbank, Komm.-Ges. a. A., Fil. Stuttgart; Württemb. Vereinsbank, Stuttgart. — 🌐 Stuttgart 8262; Zürich VIII 10887.) Inh.: ⊛Paul Erpf. Antiquariatskataloge in 2facher Anzahl, von allen Buchkarten u. Prospekten fürs Publikum 5 Stück unter Kreuzband erbeten. ⚓ w. *Volckmar.*

Weise, Hermann, Mitinh.: E. Walter Marx Nachf., Zwickau (Sachs.).

Weise & Co., Berlin siehe Richard Seitz & Co., Berlin.

⊛Weiser, Leo, Wien I, Tuchlauben 5. Versandbh. (🖃 65902. — Ⓜ Creditanstalt Wien I Freyung; Creditanstalt, Bozen; Banca comerciale Triestino, Triest; Jugoslav. Bank, Ljubljana. — 🌐 Wien 132421; Brünn C. S. R. 126028; Ljubljana 20378.) Kauft Restauflagen, die für den Reisebuchhandel in Betracht kommen, gegen bar. w.

Weishaupt, Johannes, Mitinh.: Hempel'sche Buchh.: Milo'sche Buchh., Odense.

Weiskopf, Hermann, Mitinh.: Wittenbecher & Co., Potsdam.

⊛Weismann's Sortimentsbuchhandlung, A., August Stocker, Esslingen (Neckar). Buch- u. Musikh. Seit 1/I. 1911. Gegr. 1/VII. 1871. (🖃 975. — 🌐 Stuttgart 5512.) — Komm.: Stuttgart, Koch, Neff & Oetinger. Nichts unverlangt! w. *Bernh. Hermann & G. E. Schulze.*

Weiss, Emil: Residenz-Buchh. Emil Weiss, Berlin.

⊛Weiss, Fritz, Direktor: Carl Flemming & C. T. Wiskott A.-G. für Verlag u. Kunstdruck, Berlin u. Glogau.

Weiss, Joseph, Berlin-Steglitz, Kieler Str. 4. Kath. Buch- u. Kunsth. Gegr. 15/II. 1912. (🖃 Steglitz 643.) w. *Steinacker.*

Weiss, Julius, Musikverlag Walter Thomaß, Berlin SW 29, Gneisenaustr. 3. Musik.-Verl. u. Sorth. Spezialverlag für Unterrichtswerke: Violine, Cello, Klavier. — Ensemblemusik für Schule u. Haus. Gegr. 3/I. 1820. (🖃 F 5 Bergmann 949. — 9—1, 3—5. — Ⓜ††

Deutsche Bank, Dep.-Kasse H J, Berlin. — ☏ 47073.) Inh.: ♪Walter Thomaß, s. 29/IV. 1908. **Auslieferung nur vom Verlagsort.** w. *Schuberth jr.*

Weiss, Leopold, Berlin siehe Verlagsbuchhandlung Leopold Weiss, Berlin-Wannsee, Tristanstr. 19. Verwechslungen mit ähnlich lautenden Firmen sind zu vermeiden.

⊛Weiss, Dr. Max, Geschäftsf.: Deutschnationale Schriftenvertriebsstelle G. m. b. H., Berlin.

⊛Weiss, Frau Seraphine Marie verw.: Verlagsbuchhandlung Leopold Weiss, Berlin.

Weiss, Wilhelm: Jul. Offhaus' Nachf., Breslau.

⊛Weiss, Gustav Richard: O. May's Buch- u. Kunsth., Chemnitz.

⊛**Weiss'sche Buchh., Fr.,** (G. Schiermack), **Grünberg** (Schles.). Buch-, Kunst- u. Musikh. Gegr. 1/I. 1843. (☎ 474. — Ⓖ Darmstädter u. Nationalbank. — ☏ Breslau 8027.) Inh.: ⊛Georg Schiermack, s. 1/V. 1895, u. Herbert Schiermack, s. 1/I. 1925. ⚓w. *Kommissionshaus.*

⊛**Weiss'sche Universitätsbuchhandlung, Inhaber Eduard Faust, Heidelberg,** Ludwigsplatz 8. Gegr. 1804. (☎ 496. — ☏ Karlsruhe 14276.) — Komm.: Stuttgart, Koch, Neff & Oetinger. ⚓w. *Koehler.*

Weiss Erben, P., Monschau, Ruhrstr. 255. Buch- u. Schreibwh. Gegr. 1/III. 1848. (☎ 15. — 8—7.) Inh.: Ww. P. Weiss, s. 1898. at. *Schneider.*

Weiss, Albert, Mitinh.: Domina-Verlag Gebr. Weiss, München.

Weiss, Wilhelm: Verlag „Heimatland" Wilhelm Weiss; Mitinh.: Domina-Verlag Gebr. Weiss, München.

Weiss, Kurt, u. *Robert Weiss, Mitinh.: Franz Kluge's Verlag; Kluge & Ströhm; Ferd. Wassermann, Reval.

⊛**Weiss, Ernst, Stuttgart,** Rotebühlstr. 42a. Buchhandlung. Gegr. 1/I. 1919. (☎ 4507. — Ⓖ G. H. Keller's Söhne, Stuttgart [Zweigstelle Rentenanstalt]. — ☏ 13693.) Unverlangte Sendungen verbeten. — Komm.: Stuttgart, Koch, Neff & Oetinger. *Volckmar.*

⊛♪**Weiss, Johann, Waltershausen.** Buch-, Kunst-, Musik-, Instrumenten-, Papier- u. Schreibw.-Handlung, Leihbibliothek, Lesezirkel, Postkarten-Verlag. Gegr. 1866. (☎ 264. — ☏ Leipzig 25165.) ⚓w. *Maier.*

Weiss, L., Nachf., Filip Lipšić, Bjelovar (Jugoslavien). Buch-, Kunst-, Musik.- u. Paph., Buchantiq. — Komm.: Wien, Lechner & Sohn. w. *R. Hoffmann.*

⊛**Weiss & Co., Antiquariat, München** NW 5, Karolinenplatz 1. Buch- u. Kunstantiq. Spezialgebiete: Mittelalterliche Handschriften mit u. ohne Miniaturen, Inkunabeln, Holzschnittwerke, frühe Medizin, Bodoni-Drucke, Druckgraphik u. Handzeichnungen des 15.—18. Jahrh. Gegr. 1/IV. 1926. (☎ 57276. — TA.: Weisantiquariat. — Ⓖ H. Aufhäuser, München. — ☏ 2902.) Inh.: ⊛Hans u. Rudolf Weiss, Margarethe Hesse. Prokur.: Dr. Rudolf Reissert.

⊛**Weiss, K., & Söhne Nachf.: Kaerner & Jahnke, Bergzabern.** Buch-, Schreibm.- u. Kunsth. Gegr. 1875. Inh.: ⊛Charlotte Kaerner u. Berta Jahnke. Unverlangte Sendungen verbeten. w. *L. Naumann.*

♪**Weissbach, M. Linus, Burgstädt.** Musik.-Verlag, Musikinstrumh., Theaterbuch- u. Paph. Gegr. 1895. (☏ Leipzig 38100.) *Fleischer.*

Weissbach, Anton, Grossenhain. Buch-, Kunst-, Musik.- u. Paph., Journal- u. Bücher-Lesez. Spez.: Hotel- u. Gasthauswesen, Luftschiffahrt, Theaterlit. Seit 1/X. 1878. Gegr. 1858. Inh.: Frau Lea Marie Voigt geb. Weissbach. u. *Fleischer.*

Weissbach, Rich., Verlag, Heidelberg, Keplerstr. 36. Spez.: Schöne Lit. Gegr. 1/I. 1911. (Ⓖ†† Süddeutsche Disconto-Gesellschaft, Heidelberg. — ☏ Karlsruhe 19631.) ⚓a. *Cnobloch.*

Weisse, Otto, Dessau, Moritzstr. 25. Buchh. u. Buchbinderei m. Kraftbetrieb für Verlegereinbände. Gegr. 20/I. 1902. (☎ 2675. — ☏ Magdeburg 2374.) Unverl. Sendungen bleiben unberücks. liegen. w. *Fernau.*

⊛**Der Weisse Ritter Verlag Ludwig Voggenreiter, Potsdam,** Auf dem Kiewitt 32. Verlagsgebiet: Jugendliteratur. Gegr. 15/VI. 1919 in Regensburg. (☎ 3090. — Ⓖ Deutsche Bank, Dep.-K. Potsdam. — ☏ Berlin 83335.) Inh.: ⊛Ludwig Voggenreiter, s. 14/I. 1922. **Auslieferung vom Verlagsort u. bei L. A. Kittler, Leipzig.** ⚓a. *Kittler.*

⊛Weissenberger, Johann Michael, Pers. haft. Gesellsch.: Schlütersche Buch- u. Kunsthandlung, Altona (Elbe).

⊛**Weissenberger, Jos., St. Blasien** (Baden). Bahnstation: Seebrugg (Schwarzwald). Buch-, Kunst- u. Musikalienhandlg., Buchdruckerei, Buchbinderei. Verlag der „Kurzeitung und Fremdenliste für St. Blasien und die Nachbarkurorte." Seit 1898. Gegr. 1869. (☎ 9. — Ⓖ St. Blasier Bank, e. G. m. H., St. Blasien. — ☏ Karlsruhe 30173.) Unverlangte Sendungen verbeten. w. *Volckmar.*

Weissenfels, Wilhelm, Bonn, Kölnstr., Ecke Stiftsgasse. Buch- u. Papierh., Zeitschriftenvertrieb, Kolph. Gegr. 1/IV. 1900. (☎ 2202. — ☏ Köln 6983.) w. *Kommissionshaus.*

⊛**Weissenseer Buchhandlung Reinhard Wilbrandt, Berlin-**Weissensee, Pistoriusstr. 17. Seit 1/V. 1913. Gegr. 1/XII. 1909. (☎ Weissensee 410. — 8—7. — TA.: Wilbrandt Berlin-Weissensee. — ☏ Berlin 55432.) ⚓w. *Volckmar.*

⊛**Weisser, Hugo, Falkenstein** (Vogtl.), Schloss Str. 7. Sort.-, Pap.- u. Musikh. Gegr. 21/II. 1909. (Ⓖ Gemeindegirokonto 2006, Falkenstein. — ☏ Leipzig 40463.) w. *Prager.*

Weisser, Hermann: Gustav Fleck Nachfolger Hermann Weisser, Villingen.

Weisser Turmverlag, Darmstadt siehe Christian Arnold, Darmstadt.

Weißert, Friedrich, Görbersdorf (Schles.). Buch-, Kunst-, Musik- u. Paph. Gegr. Mai 1921. (Friedland Bez. Breslau Nr. 13. — Breslau 51470.) ⚓ w. *Brauns.*

Weisshappel, Heinrich, Wien II, Grosse Stadtgutgasse 34. Exportbh., Grossantiq. Gegr. 1/X. 1919. (Wien 185239; Leipzig 45071.) w.

Weissleder, Carl: Schaffer-Verlag Carl Weissleder, Bergedorf.

Weister-Stracke, Frau Emmie: Carl Stracke, Hagen (Westf.).

Weisweiler's Buchhandlung, J. P., Eschweiler. Sortbh. u. Antiq. Gegr. 1/IV. 1914. (Sparkasse der Stadt Eschweiler; Gewerbebank, Eschweiler. — Köln 12333.) Antiquariatskataloge in 2facher Anzahl direkt erbeten. w. *Volckmar.*

Weitbrecht, Frl. Oda: Presse Oda Weitbrecht, Hamburg.

Weitbrecht, Theodor, Mitinh.: Conrad Kloss, Hamburg.

Weitbrecht, Martin, Mitinh.: J. F. Steinkopf, Stuttgart.

Weitbrecht, Otto: K. Thienemanns Verlag, Stuttgart; Mitinh.: J. D. Küster Nachf., Bielefeld.

Weitbrecht & Marissal, Hamburg 1, Bergstr. 26. Sort. Seit 1/V. 1890. Gegr. 1/XI. 1860. (C 3. 0557, 0558. — TA.: Buwema Hamburg. — Deutsche Bank, Fil. Hamburg. — 16168.) Inh.: Theodor Weitbrecht u. Adolf Marissal, s. 1/V. 1890. Besuche v. Reisenden nur Vorm. 10—12 nach vorheriger Meldung. Unverlangte Sendungen verbeten. Bei Expeditionsverhinderung sofort Nachricht auf Postkarte erbeten. Bei Berechnung von ½ Postgebühr stets direkt senden! Barfakturen durch BAG. Bestellungen, die innerhalb drei Wochen nicht durch Sendung oder Auskunft erledigt sind, bedürfen vor späterer Expedition unserer Bestätigung. ⚓ w. *R. Hoffmann.*

Weitl, Hans: Jos. Hochneder, Landshut.

Weitzinger, J. A., Radkersburg (Steiermark). Buch-, Kunst- u. Musikh. — Komm.: Wien, Lechner & Sohn. w.

Weizmann, Juljan, Geschäftsf.: Rossica G. m. b. H. (Russisches Antiquariat), Berlin.

Welbers, Rudolf, Osterfeld (Westf.), Marktstr. 20. Buch-, Kunst- u. Schreibwh. Gegr. 1893. (Oberhausen 23292. — Sparkasse, Osterfeld. — Essen 32929.) w. *Streller.*

Welcker, Alfred, Waldenburg (Sachsen). Buch-, Pap.- u. Musikh., Buchb. Gegr. 1892. w. *Streller.*

Welkhammer, Josef, Wien VII, Neubaugürtel 48. Buchh. u. Antiq. (Leipzig 91517; Wien 3783; Agram 40438.) w. *Volckmar.*

Weller'sche Buchhandlung (Oscar Roesger), **Inh. Walter Stark, Bautzen,** Schulstr. 9. Buch- u. Antiqh., Lehrmittelh. Spez.: Schulbuchh. Seit 1/VII. 1910. Gegr. 1825. (3038. — Commerz- u. Privat-Bank, Bautzen; Landständ. Bank d. S. Markgrafentums Oberlausitz, Bautzen; Girokonto Sächs. Gemeinden: Bautzen 20. — Leipzig 28754 u. Dresden 2715.) Unverlangte Sendungen verbeten. ⚓ w. *Haessel.*

Weller, Carl, Christliche Verlags-Anstalt, Berlin NO 55, Hufelandstr. 11. Gegr. Okt. 1866. (Alexander 5120. — 2679.) Inh.: Robert Weller, s. 1895. at. *E. Bredt.*

Weller, Carl: Vaterländischer Verlag C. A. Weller; Verlagsanstalt für Farben-Photographie Carl Weller, Berlin.

Weller, C. A., Berlin SW 68, Lindenstr. 71/72. Vaterl. u. techn. Verlag. Gegr. 1/V. 1897. (Dönhoff 9801 u. 9802. — So. u. Wi. 8—5. — Commerz- u. Privat-Bank, Berlin u. Filiale Danzig; Allgem. Deutsche Credit-Anstalt, Leipzig; Gebr. Röchling, Saarbrücken; Schweiz. Kreditanst., Zürich; Reichenberger Bank, Fil. d. Böhm. Union-Bank, Reichenberg; Svenska Handelsbanken, Stockholm; Den Danske Landmansbank, Kopenhagen; Amsterdam'sche Bank; Amsterdam. — Berlin 72678; Wien B 156249.) Inh.: Carl Weller. w.

Weller, Hofbuchhändler Richard: Ad. Schmelzer's Hofbuchh. (Richard Weller), Bernburg.

Weller, Nicol., Leipzig C 1, Kapellenstr. 13. Fach-Adressbuch- u. Kalenderverlag. Gegr. 1/V. 1906.

Weller, Nicolaus: Fachadressbücher-Verlag für Handel u. Industrie Nicol. Weller, Leipzig.

Weller, Curt, & Co., Verlag, Leipzig C 1, Königstr. 33a. Verlagsbuchhandlung. Gegr. 22/XII. 1922. (25573. — TA.: Buchweller. — Hammer & Schmidt, Leipzig. — Leipzig 4843; Wien 79828.) Inh.: Curt Weller u. Eduard Weller, s. 19/IX. 1924. **Gesamtauslieferung** (ausser Österreich) **durch F. Volckmar.** a. *Volckmar.*

Wellmann, J., Mitinh.: Buch- u. Kunsth. Bremer Volkszeitung, Bremen.

Wellmann, Ewald: J. Max & Comp., Breslau.

Wellnitz, Waldemar, Inh. Otto Weydert, Berlin S 14, Kommandantenstr. 49. Sort. u. Antiq. Seit 1/I. 1903. Gegr. 1867. (Moritzplatz 5692. — 55435.) w.

Die Welt am Montag, G. m. b. H., Berlin SW 68, Ritterstr. 75. Gegr. Dez. 1895. (Dönhoff 6550. — 10—4. — Deutsche Bank, Dep.-Kasse E F. — 56546.) Geschäftsf.: Georg Hering. Ges.-Prokur.: Albert Weidner, Erich Kluge u. Richard Langen. a. *Kittler.*

Welt und Haus, Leipzig siehe Verlag d. Wochenschrift „Welt und Haus", G. m. b. H., Leipzig.

Welt-Adressen-Verlag Emil Reiss, m. b. H., Leipzig C 1, Waldstr. 47. Gegr. 1/I. 1896. (Fernr. 23229 u. 25792. — TA.: Weltreiss Leipzig. — Darmstädter u. Nationalbank, Leipzig. — Postscheck 10556.) Geschäftsf.: Hermann Hell u. Otto Hell. Auf internat. Ausstellungen mehrfach mit höchsten Preisen ausgezeichnet. = Liefert nur gegen Anweisung des Betrags beim Kommissionär, Nachnahme oder Voreinsendung des Betrags. =

Weltbücher-Verlag, Berlin-Friedenau, Friedrich-Wilhelm-Platz 15. Buchverlag. Gegr. 1/VI. 1925. (Fernr. Rheingau 8518. — TA.: doerp berlinfriedenau. — Dresdner Bank, Dep.-Kasse K II Friedenau, Südwestkorso 77. — Postscheck Berlin 63064.) Inh.: Hans-Ulrich Dörp (Mitgl. d. Deutschen Verlegervereins). Prokur.: Emil Dörp. Liefern direkt mit 1/1 Portoberechnung auf Grund der Lieferungsbedingungen des Deutschen Verlegervereins. Direkte Lieferung an Firmen, mit denen wir nicht in Rechnungsverkehr stehen, nur gegen vorherige Einsendung des Betrages oder unter Postnachnahme. Täglich Sendung nach Leipzig. Zweimal wöchentlich Sendung nach Stuttgart u. Wien d. Bücherwagen. Verlag der bestausgestatteten, wertvollen, billigen „Drei Mark Weltbücher — Romanreihe". Auslieferung der Verlagswerke erfolgt vom Verlagsorte, in Leipzig, Stuttgart (Koch, Neff & Oetinger, G. m. b. H. & Co.) und Wien (Josef Rubinstein, VII 2, Siegmundsgasse 11). Verlangen Sie unser Werbematerial: Plakate, Prospekte usw. und günstigen Staffelrabatt. Die „Drei Mark Weltbücher" gehören in jedes Schaufenster, da sie Kunden werben! a. *Maier.*

Weltbühne siehe Verlag der Weltbühne Siegfried Jacobsohn & Co., Charlottenburg.

Weltbund-Verlag Georg Romanowski G. m. b. H., Hamburg 25, Alfredstr. 43. Verlagsbuchh. Spez.: Handelswissenschaft, Auslandskunde, Kunstbetrachtung, Reisebeschreibungen, Belletristik. Gegr. 11/XII. 1919. (Fernr. Alster 8947. — 9—5. — Deutsche Bank. — Postscheck 32431). Geschäftsstelle in **Berlin** SW 68, Friedrichstr. 225. (Fernr. Hasenheide 5060 bis 67.) Leiter: Helmut Alter. Geschäftsf.: Georg Romanowski. Wiener Auslieferung: Josef Rubinstein, Wien VII/2. ⚓ a. *Fleischer.*

Welter, H., Mansi-Verlag, Arnheim (Holland), Utrechtsche Straat 35. Gegr. 1/VIII. 1885 in Paris, seit 2/VIII. 1914 in Arnheim. Filiale: **Leipzig** C 1, Salomonstr. 16. Briefe u. Best. **nur nach Arnheim direkt** zu senden. *Fleischer.*

Weltkreis-Verlag, G. m. b. H., Berlin-Schlachtensee, Heinrichstr. 7a. Gegr. 9/IX. 1924. (Fernr. G 4 Zehlendorf 4721. — Darmstädter u. Nationalbank, Filiale Zehlendorf. — Postscheck Berlin 29255.) Geschäftsf.: Friedrich Krische u. Dr. Wilhelm Benary. Auslieferung für Gross-Berlin: Berliner Kommionsbuchhandlung, sonst nur in Leipzig. ⚓ a. *Wagner.*

Welt-Magazin G. m. b. H., Berlin W 35, Steglitzer Str. 9. Zeitschriftenverlag. Gegr. 15/II. 1926. (Fernr. Nollendorf 8478. — Commerz- u. Privat-Bank, Dep.-Kasse HJ, Berlin W 48, Potsdamer Str. 97. — Postscheck 33141.) Geschäftsf.: Rudolf Hartmann. a. *Opetz.*

Weltphilosophischer Verlag J. Neudörffer-Opitz, Halle (Saale), Gr. Märkerstr. 10. Gegr. Febr. 1919. (Fernr. 26656. — Reinhold Steckner. — Postscheck Leipzig 43061.) Prokur.: Albert Jaeger. *Staackmann.*

Welt-Verlag Dr. Ahron Eliasberg, Berlin W 57, Pallasstr. 10/11. (Fernr. Lützow 4735. — Postscheck 89591 [Welt-Verlag Dr. Ahron Eliasberg].) Direkte Lieferung an Firmen, mit denen wir nicht in Rechnungsverkehr stehen, nur unter Postnachnahme oder gegen vorherige Einsendung des Betrages. **Auslieferung nur vom Verlagsort.**

Weltverlag, Stuttgart, Holzgartenstr. 1. Verl.- u. Versandbuchh. Spez.: Reisebuchh. Gegr. 2/I. 1912. (Postscheck Stuttgart 4298 unter Rudolf Lüdemann.) Inh.: Rudolf Lüdemann. — Komm.: Stuttgart, Lüdemann. *Fleischer.*

Welz, Hermann, Zeitz. Buch- u. Schreibwh., mod. Leihbücherei, Zeitschr.-Lesezirkel. Gegr. 1/XI. 1917. (Fernr. 809. — F. M. Müller.) Zweigstelle d. Leipziger Neuesten Nachrichten. w. *Schneider.*

Welzel, Carl, Selb. Buch- u. Schreibwaren. Gegr. 1878. w. *F. E. Fischer.*

Wende, Bernhard, Vorstandsmitgl.: Meisenbach Riffarth & Co., A.-G., Berlin-Schöneberg, Leipzig u. München.

Die Wende, Verlag, München, Isabellastr. 26. Gegr. Aug. 1917. (Postscheck 18936.) Inh.: Paul Baumann. a. *Volckmar.*

Wendebourg, Erich, Hannover, Thielenplatz 3. Buchh. Gegr. 1/VIII. 1892. (Fernr. West 246. — Postscheck 9647.) Inh.: Frau Elis. Wendebourg geb. Walz. Prok.: Erich Wendebourg. w. *Fleischer.*

Wendel, Maximilian, Leipzig C 1, Schliessfach 38. Elisenstr. 15. Verl.- u. Versandbh. Gegr. 1/V. 1902. (Fernr. 34031. — Postscheck 195 unter Lange & Meuche.) Inh.: E. H. C. Lange u. P. Meuche, s. 8/VI. 1907. Ges.-Prokur.: Hermann Polter u. Johannes Künstler. ⚓

Wendelberger, Franz, Neuern (Böhmen). Buchh. Gegr. Dez. 1919. w. *Maier.*

Wendepunkt-Verlag, Zürich 7, Keltenstr. 48. Spez.: Populäre Medizin. Gegr. Nov. 1923. (Fernr. Hottingen 6890. — Postscheck VIII. 7972.) Inh.: Dr. M. Bircher-Besmer. Alleinauslieferung für Deutschland, Deutsch-Österreich, Tschecho-Slowakei Lühe & Co., Leipzig-R. a. *Lühe & Co.*

Wendlers Verlag, Braunschweig, Scharnhorststr. 10. Gegr. 1902. (Postscheck Hannover 23416.)

Wendler, Paul, Wettin (Saalkreis). Buch-, Musikinstrum.- u. Musikh. Gegr. 1/VII. 1910. (Fernr. 65. — Kreisbank des Saalkreises, Fil. Wettin. — Postscheck Erfurt 105076.)

Wendler & Lau, Crimmitschau, Thiemestr. 31. Buch- u. Musikh. Gegr. 1912. (762. — Stadtbank. — Leipzig 81604.) Inh.: Max Wendler, s. 1/IV. 1916. Unverlangte Sendungen verbeten. w. *Fleischer.*

Wendling, Frau Marie Pauline Elsa geb. Rühle: Rühle & Wendling, Leipzig.

Wendnagel & Lucke, Westerland (Sylt). Buchh. Gegr. 1/VI. 1924. (Spar- u. Leihkasse, Westerland, Sylt; Bankhaus Janssen, Fil. Wenningstedt [Sylt] u. Kampen [Sylt].) Inh.: Frl. Charlotte Lucke. Prokur.: Frau Else Wendnagel-Krost. Nachnahmen werden nicht eingelöst. Angebote in Nordsee-Literatur erwünscht. w.

Wendorff, Johannes: Pianohaus Wendorff, Flensburg.

Wendorff, Richard: M. Manske's Buchh., Inh. Richard Wendorff, Strasburg (Uckermark).

Wendrin, Franz v.: Verlag Germanische Welt, Berlin.

Wendriner, Heinrich, Direktor: Verlag „Die Schmiede" A.-G., Berlin.

Wendriner, Dr. Karl Georg, Geschäftsf.: Dr. Hellersberg Antiq. u. Verlag, G. m. b. H., Berlin-Charlottenburg.

Wendt, Heino, Arnswalde. Buchh., Bahnhofsbh., Verlag u. Buchdruckerei. Gegr. 1834. (Berlin 24807.) *Cnobloch.*

Wendt, Max, Mitinh.: Otto Dreyer, Berlin.

Wendt, Karl Ernst, Prokur.: Buchh. d. Ev. Gesellschaft für Deutschland, Elberfeld.

Wendt, Wwe. Anna, geb. Grauer: Meyer & Wendt, Freystadt (Niederschl.).

Wendt, Dora: G. Köhler's Buchh., Lauban.

Wendt, Rudolf, Leipzig C 1, Bayersche Str. 18. Buch-, Pap.- u. Schreibwh. Gegr. 15/VII. 1917. (30734. — 8—7. — 58707.) Inh.: Frau Helene verw. Wendt. w. *Kommissionshaus.*

Wendt, Albert, Vorstandsmitgl.: Musarion Verlag A.-G., München.

Wendt & Co. Verlag, Dresden-A., Deutsche Kaiser-Allee 29. Verlagsbh. Spez.: Moderne Romane, Reisewerke, Jugendschriften. Gegr. 1926. (33885. — Albert Kuntze & Co., Dresden. — 28188.) Inh.: Margarete Wendt. Geschäftsf.: Hans Wendt. a. *Kittler.*

Wendt & Klauwell, Halle (Saale), Mühlweg 26. Verlbh. Gegr. 1/X. 1885. (26823. — Paul Schauseil & Co., Halle a. S. — Erfurt 1501.) Inh.: Walther Jäh, s. 29/XI. 1922. **Auslieferung erfolgt durch Carl Marhold, Verlagsbuchh., Halle a. S.** a. *Steinacker.*

Wendtland, Erich, Schlochau. Buchh. u. Musikalien-, Papier-, Schreibmat.- u. Kunstsachengeschäft. Seit 15/XI. 1905. Gegr. 1/X. 1891. Inh.: Else Wendtland. Unverlangte Sendungen verbeten. w. *R. Hoffmann.*

Weng, Hugo, Berlin W 30, Hohenstaufenstr. 1. Kath. Buch- u. Kunsth. Gegr. 1/X. 1896. (Kurf. 9521. — 84659.) Unverl. Send. mit Spesennachn. zurück. w. *L. Naumann.*

Wengenmayr, Max, Immenstadt, Marktstr. 153. Buchhandlung, Schreibw., Büroartikel. Seit 15/VI. 1902. Gegr. Sept. 1871. (94. — Bankgeschäft A. Schmuck, Immenstadt. — München 12751.) Unverlangte Sendungen gehen unter Spesennachnahme zurück. *Cnobloch.*

Wenger-Kocher, A., Lyss (Schweiz), Bahnhofstr. Buchh., Verlag. Gegr. 1/X. 1896. (52. — TA.: Helvetia Lyss. — III 354.) w.

Wengert, Direktor Jakob, Geschäftsf.: Literarische Anstalt (Herdersche Buchhandlung), Freiburg (Breisgau).

Wengraf, Ernst, Geschäftsf.: Neue Berliner Verlags-Ges. m. b. H., Berlin.

Wenke, Hugo, Direktor: Akt.-Ges. „Bote aus dem Riesengebirge", Hirschberg.

Wennbergs Bokhandel, Ivar, Västerås (Schweden), Köpmangatan 3. Spez.: Elektrizität, Technologie. Seit 26/IV. 1909. Gegr. 1/V. 1905. (516. — TA.: Wennberg.) w. *Koehler & Volckmar A.-G. & Co., Abtl. Ausland.*

Wenner'sche Buchh., J., Lüdinghausen. Buchh., Buchb., Buchdr., Pap.-, Schreib- u. Zeichenmath. Seit 16/VI. 1869. Gegr. 1857. w. *Maier.*

Wennergrens Bokhandel, A., Aktiebolaget, Stockholm, Drottninggatan 63. Buch-, Musik- u. Papierh., Ausl. Literatur u. Zeitungen, Modejournale. Gegr. 1/VII. 1908. (TA.: Bokvenner. — Svenska Handelsbanken.) Direktor: G. Cembraeus. — Komm.: Paris, Rasmussen; London, Simpkin, Marshall & Co.; Chicago, McClurg & Co.; Kopenhagen, Boghandlernes Komm.-Anstalt; Oslo, Bokcentralen; Mailand, Hoepli. w. *Koehler & Volckmar A.-G. & Co., Abt. Ausland.*

Wenter's Sohn, Frz., Meran [Merano] (Italien), Rennweg 14. Buch-, Kunst-, Musik.- u. Paph. Gegr. 1903. (341. — München 22672; Wien 24309.) w.

Wenzel, Frau Ida, geb. Spielmeyer, Mitinh.: Verlag „Berlin-Wien" (Spielmeyer & Wenzel), Berlin.

Wenzel, Bruno, Breslau I, Albrechtsstr. 11, pt. u. I. Gemäldeausstellung, Kunsth. u. Rahmenfabrik. Spez.: Gemälde, Radierungen, Kunstblätter, Einrahmungen. Gegr. 1/I. 1900. (Ohle 4118. — 8—7. — †† Schlesischer Bankverein. — 16620.) Prokur.: Frau Isabella Wenzel. Postvollm.: Hans Wenzel. Unverlangte Sendungen gehen unter Spesennachnahme zurück.

Wenzel, Paul, Mitinh.: Architectural Book Publishing Co. Inc. Paul Wenzel and Maurice Krakow, New York.

Wenzels Buchhandlung, Leonhard, (U. Vermehren), **Partenkirchen** (Bayern) mit Zweigstelle in **Garmisch.** Gegr. Mai 1891. (120. — Bayerische Vereinsbank, Zweigst. Partenkirchen. — München 9782.) Inh.: Ulrich Vermehren, s. 1/IV. 1914. w. *R. Hoffmann.*

Wenzel, Emil, Waldenburg-Altwasser (Schles.). Buch-, Kunst-, Pap.- u. Musikh. Gegr. 12/III. 1917. (Fernr. 721. — Stadtbankkonto; Handels- u. Gewerbebank; Communalständ. Bank.) ⚓w. *Hartmann.*

Wenzel, Gustav, & Sohn, Braunschweig, Scharrnstr. 6. Buchdruckerei u. Verlagsbuchh. (Fernr. 960. — 7—7. — TA.: Wenzel Buchdruckerei Braunschweig. — ††† Gebr. Löbbecke & Co., Braunschweig. — Hannover 4263.) Inh.: Karl Wenzel, s. 30/VIII. 1926. **Auslieferung nur in Leipzig.** a. *R. Hoffmann.*

Wenzig, Hans: Mitteldeutsche Reise- u. Versandbuchh. Inh.: Hans Wenzig, Halle (Saale).

Wepf, B., & Cie., Basel (Schweiz), Eisengasse 19. Adresse für Deutschland: Postfach Lörrach (Baden). Sortbh. u. Antiq. Spez.: Medizin, Naturwissensch. u. Technik. Gegr. um 1755. (TA.: Wepf Basel. — Karlsruhe 70280.) Inh.: Bernhard Wepf. Kommanditär: Louis Lieb, s. 1/I. 1922. — Unverlangtes geht mit Spesennachnahme zurück. — Komm.: Stuttgart, Koch, Neff & Oetinger. ⚓w. *Volckmar.*

Werber, Karl, Honnef (Rhein), Postfach 3, Hauptstr. 40. Buchhandl. Gegr. 1/V. 1887. (Fernr. 1. — Städt. Sparkasse, Honnef. — Köln 40104.) Unverlangte Sendungen verbeten. w. *Cnobloch.*

Werckmeisters Kunstverlag, Berlin C 2, An der Stechbahn 1. (Fernr. Merkur 186. — TA.: Meisterwerk Berlin. — Deutsche Bank, Depos.-Kasse H. — 106099.) Inh.: Karl Werckmeister. *Fleischer.*

Werder, Friedrich, Mitinh.: Müller, Werder & Cie., Zürich.

Werk, Gustav, Mitinh.: Pfeffer'sche Buch- u. Kunsth., Ernst Rumpe, Bielefeld.

Werkhaus-Laden A. L. Merz, Abt. Bücherstube, Stuttgart, Königstr. 41. Sortiment u. Antiquariat. Gegr. 15/XII. 1924. (Fernr. 24674. — 19777.) Inh.: Albrecht Leo Merz. Unverlangte Sendungen verbeten. w. *Volckmar.*

Werkmeister, Benno, Direktor: J. F. Rietsch G. m. b. H., Landshut.

Werk-Verlag, G. m. b. H., Berlin W 57, Potsdamer Str. 96. Gegr. 1923. (Fernr. Lützow 2403. — ††† Deutsche Bank, Dep.-Kasse P. — 121434.) Geschäftsf.: Karl Wilhelm Liebmann, s. 1/I. 1925. **Vollständige Auslieferung in Berlin u. Leipzig.** ⚓at. *Bernh. Hermann & G. E. Schulze.*

Werle, Fritz, Geschäftsf.: Otto Wilhelm Barth-Verlag G. m. b. H., Planegg b. München.

Wermann's, Otto, Buch- u. Kunsthdlg., Alfred Tittel, Altenburg (Thüringen), B. d. Brüderkirche 8. Gegr. 1/XI. 1878. (Fernr. 1417. — Allg. D. Credit-Anst., Altenburg. — Leipzig 16165.) Inh.: Hofbuchh. Alfred Tittel, s. 1/IX. 1895. ⚓w. *Kittler.*

Wermelskirchen, Ww. Peter, Köln-Ehrenfeld, Subbelrather Str. 195. Buch-, Pap.- u. Schreibwh. Gegr. Juni 1905. at.w. *Maier.*

Werneburg, C., Bad Frankenhausen (Kyffh.). Buch-, Kunst- u. Musikh. Spez.: Technik. Gegr. 1847. (Fernr. 160. — Leipzig 81452.) Inh.: Paul Werneburg, s. 1/X. 1896. ⚓w. *Ed. Schmidt.*

Werneburg, Fr., Lübbecke. Sorth. Gegr. 1859. (Fernr. 27. — TA.: Werneburg. — Hannover 3661.) Inh.: Hans Werneburg. Prokur.: Otto Plenge u. Leo Glanert. w. *Giegler's Buchh.*

Werneck, Direktor (Werneck-Brüggemann), allein. Geschäftsf.: Edda-Verlag G. m. b. H., Leipzig.

Werner, Max, Bartenstein (Ostpr.). Buch-, Kst.-, Musik.- u. Schreibmath., Leihb. Gegr. Sept. 1879. (††† Vorschuss- u. Creditverein, e. G.; Kreisbank Bartenstein.) Inh.: Oskar Stringe, s. 15/X. 1909. ⚓w. *O. Klemm.*

Werner, Hans: „Ewer"-Buchhandlung Hans Werner, Berlin.

Werner, Kurt, Geschäftsf.: Reuther & Reichard G. m. b. H., Berlin.

Werner, Michael, Geschäftsf.: Deutsche Kultur-Verlags-Ges. m. b. H., Berlin.

Werner, Paul: Spreeverlag, Berlin.

Werner, W., Berlin SW 68, Lindenstr. 16. Verlh. f. Landwirtsch. u. Gartenbau. Gegr. 1/IV. 1890. (Fernr. Moritzplatz 2440. — 9—12, 2—5. — Dresdner Bank.) a. *Brauns.*

Werner, Hermann: C. Schild's Nachfolger Inh.: Hermann Werner, Beuthen.

Werner, A., Bremen, Hutfilterstr. 24/26. Buch- u. Musikh., Musik-Instrumente. (Fernr. Roland 1984. — Hamburg 46549.) ⚓w.

Werner, A., Düsseldorf, Graf-Adolfstr. 34. Verl.-, Buch- u. Kunsth. Gegr. 1/I. 1915. (Fernr. Düsseldorf 2257.) Inh.: Albert Werner und Emma Niebeling. w. *Volckmar.*

Werner, Heinrich, Manager, Prokur. und Geschäftsf.: The Internat. News Company (Peppmüller & Co.), Leipzig.

Werner, Julius, Verlag, Leipzig S 3, Schenkendorfstr. 62, I. Seit 28/III. 1856. Gegr. 1835. Inh.: Frl. Elise Marie Werner. a. *Wagner.*

Werner, Frau Marie verw., geb. Dodeck-Priem u. Frl. L. Werner: Leipziger Bienenzeitung; „Der Handschuhfabrikant", Leipzig.

Werner, Hofbuchhändler Horst: Tobias Löffler, Hofbuchh., Mannheim.

Werner, Chr., München 2, Marienplatz 29. Musikh. Inh.: Max Werner. Unverlangte Sendungen verbeten. w. *Hofmeister G. m. b. H.*

Werner, L., München 2, Maximiliansplatz 13. Buch- u. Kunsth., Antiq. Spez.: Architektur u. Kunstgew., Kupferstichh., Verlag, Sort. u. Antiq. Seit 1/IV. 1891. (Fernr. 26918. — Bayer. Staatsbank. — 5319.) Prokur.: Hugo Jacobsen. — Komm.: Stuttgart, Koch, Neff & Oetinger. ⚓w. *Wagner.*

Werner, Karl, Nossen. Buch- u. Musikh., Buchb. Seit 1/VII. 1895. w. *Opetz.*

Werner, Reinhold: Buchhandlung der Ostheimer Zeitung, Ostheim v. d. Rhön.

Werner, Otto, Riesa, Goethestr. 81. Kunsth. Seit März 1901. (🖃 210. — Ⓜ Riesaer Bank.) w. *Schneider.*

Werner, Viktor, Römerstadt (Mähren). Buch-, Musik.- u. Papierh. Gegr. 1913.

Werner, P.: W. Bartelmann, Warnemünde.

Werner, Wilh., Mitinh.: Ed. Voigt's Nachf. Prüss & Werner, Wiesbaden.

⊛**Werner, Freundt & Co., Leipzig** C 1, Asterstr. 5. Buchh. u. Antiquariat. Gegr. 1/X. 1919. (🖃 12921. — Ⓜ Allg. Deutsche Creditanstalt, Abt. Buchhandel, Leipzig. — 👁 59377.) Inh.: Paul Werner, ⊛Paul Freundt u. Erich Werner. ⚓

Werner & Hörnig: Verlag „Der Kunsthandel", Lübeck.

⊛**Wernicke, Oswald, Bromberg** [Bydgoszcz] (Polen), Dworcowa 3. Buch-, Pap.- u. Schreibwh. Gegr. Okt. 1913. (🖃 884. — Ⓜ Deutsche Volksbank, Bydgoszcz; Deutsche Bank, Zentrale, Berlin W 8. — 👁 Berlin 108898; P. K. O. Poznań 208970.) ⚓w. *Koehler.*

⊛**Wernthal, Otto, Berlin** W 35, Potsdamer Str. 97. Musikverl. Gegr. 1/IV. 1893 in Magdeburg. (🖃 Lützow 7877. — Ⓜ†† Commerz- u. Privat-Bank A.-G., Dep.-Kasse H I. — 👁 61152.) Inh.: ⊛Robert Heinrich Lienau u. Friedrich Wilhelm Lienau, s. 1/I. 1926. — Komm.: Wien, a. Haslinger. a. *Schlesinger.*

⊛Werr, Richard: K. Herter Nachf., Mannheim.

Werth, Direktor Paul, Vorstandsmitgl.: Akt.-Ges. „Bote aus dem Riesengebirge", Hirschberg.

⊛**Werth Söhne, F. C., Inh.: Heinrich und Franz Werth, Warburg.** Verl.-, Sort.-, Musikh., Eisenbahnbh., Papier- u. Schreibwh., Buchdr. Seit 1/VI. 1908. Gegr. 1861. (🖃 226. — 👁 Hannover 3528.) w. *Wagner.*

⊛⚸**Wertheim, A., G. m. b. H., Berlin** W 9, Leipziger Str. 132/137 (Centrale). Abtlg. für Buch-, Kunst- u. Musikh. (🖃 Zentrum 8641 bis 8650. — 9—7.) Filialen: **Berlin** C 22, Rosenthalerstr. 27/31; C 2, Königstr. 31/32; S 42, Moritzplatz; **Rostock** (Mecklb.), Kröpeliner Str. 33a/35 u. **Stralsund.** Geschäftsf.: ⊛Waldemar Drucker. ⚓n. *H. Schultze.*

Wertheim, Dr. Johannes: Verlag für Literatur u. Politik, Berlin.

Wertheim, Dr. Johannes, Wien VIII, Albertgasse 26. Verlag. Gegr. 4/VIII. 1924. (🖃 21639. — TA.: Litpol Wien bzw. Berlin. — Ⓜ Bank der Arbeiter, Angestellten u. Beamten, Berlin; Wiener Bank-Verein, Wien, Hoher Markt. — 👁 Wien 147034; Berlin 22140; Prag 78624; Zagreb 40520.) Prokur.: Paul Wernicke. Filiale: **Berlin** SW 48, Friedrichstr. 225. (🖃 F 5 Bergmann 5090 u. 5091.) a. *O. Klemm.*

⊛Wertheimer, Dr. Ernst, Geschäftsf.: Textil-Verlag G. m. b. H., Berlin.

⊛Wertheimer, Dr. Fritz, Direktor: Ausland und Heimat Verlags-A.-G., Stuttgart.

Werther, Max: M. Wachsmuth, Schkeuditz.

⊛**Werther Nachfolger, Reinhold, Hann.-Münden.** Sortimentsbuchh., Musikalien- u. Schreibwh., Leihb., Zeitschr.-Lesezirkel. Gegr. 21/VI. 1897. (👁 Hannover 41001.) Inh.: ⊛Max Thienemann. ⚓w. *Haessel.*

⚸**Weselka, Hans, Wien** I, Schottengasse 2. Musikh., Verlag u. Antiq., Instrum.- u. Saitenh. Seit 2/XI. 1908. Gegr. 1/VII. 1894. w. *Schuberth jr.*

Wesener, Adolf, Hilchenbach. Buch- u. Schreibmath. nebst Buchdr. Seit 1/III. 1881. Gegr. 1/XI. 1871. (👁 Köln 10068.) w. *Maier.*

⊛**Weser-Main-Verlag J. Kämpfer, Kassel,** Bahnhofstr. 10. (🖃 2530. — Ⓜ Commerz- u. Privat-Bank, Fil. Kassel; Hessenbank vorm. Rudolf Ballin & Co., Kassel; Bankabteilung d. Konsum- u. Sparvereins Kassel u. Umgebung, e. G. m. b. H. — 👁 Frankfurt [M.] 81250.) Geschäftsf.: ⊛Johannes Kämpfer. *F. E. Fischer.*

⊛Wesly, Herm., Mitinh. Max Beck, Verlag, Leipzig.

⊛**Wessel, Claus, Verlag, Lübeck,** Lindenstr. 48a. Gegr. 1/XI. 1890. (🖃 29397, 29398. — Ⓜ Lübecker Privatbank. — 👁 Hamburg 97 der Lübecker Privatbank.) a. *Fleischer.*

⊛⚸**Wessel's Buchh., H., (Carl Wessel), Rostock** (Mecklb.), Blutstr. 10. Buch-, Kunst-, Musikh. u. Pianof.-Magaz., Sprechmaschinen, Schallplatten. Gegr. Febr. 1866. (🖃 941. — TA.: Buchhandlung Wessel. — Ⓜ Rostocker Gewerbebank. — 👁 Hamburg 21234.) Inh.: ⊛⚸Frau Emma verw. Wessel geb. Harder, s. 1898. Unverlangte Sendungen gehen unter Spesennachnahme zurück. w. *Fernau.*

⊛Wessel, Heinrich: Heckners Verlag, Inh. Heinrich Wessel, Wolfenbüttel.

⚸**Wesseler, Herm., Münster** (Westf.), Markt 24. Musikverl. Gegr. Dezbr. 1911. (👁 Essen 6798.) at.

Wesseloh, Otto: Georg Umlandt, Freiburg (Elbe).

⊛Wessely, Anton, General-Direktor: Dunántúl Könyvkiadó és Nyomda R.-F.; Kommerzieller Leiter: Danubia Verlagsaktiengesellschaft, Fünfkirchen.

Wessely, Viktor, Geschäftsf. u. Direktor: „Literaria" Buch-, Kunst- u. Musik.-Vertriebsgesellschaft m. b. H., Prag.

West, Feliks, Buchhandlung, Brody (Polen). Sorth. Inh.: Feliks Jan West (Sohn), s. 1904. w. *Kittler.*

West, R. F., Mitinh.: Baillière, Tindall & Cox, London.

Westdeutsche Verlagsanstalt E. G. m. b. H., Siegen. Verlag, Sortiment u. Buchdr. (🖃 250. — TA.: Volk Siegen. — 👁 Köln 24491.) at. *Hartmann.*

Westdeutsche Versand-Buchhandlung Friedrich Lutz, Frankfurt (Main), Hermannstr. 43. Gegr. 20/V. 1921. (⟲ 53085.) w.

Westdeutscher Jünglingsbund, A.-G., Barmen-U., Besenbruchstr. 26 u. 28. Verlag, Buchh. u. Buchdruckerei. Spez.: Evang. Jugendschriften, Erbauungs- u. Unterhaltungsliteratur. Gegr. 1848. (⟲ 755. — Ⓜ v. d. Heydt-Kersten u. Söhne, Barmen. — ⟲ Köln 2973.) Vorstand: Friedrich Bärenfänger u. Walter Lange. Ges.-Prokur.: Ludwig Rein u. Adolf Lohmann.
a. w. *Wallmann.*

Westdeutscher Jünglingsbund A.-G.: Aussaat-Verlag, Barmen.

Westdeutscher Lutherverlag G. m. b. H. zu Witten, Apologetische Centrale und Christliche Buch- und Kunsthandlung, Witten (Ruhr), Parkweg 10. Spez.: Protest. Theologie. Gegr. 20/VII. 1911. (⟲ 2790. — $8^1/_2$—7. — TA.: Lutherverlag. — Ⓜ Städt. Sparkasse, Witten. — ⟲ Köln 22374.) Geschäftsf.: Hendrik Nijhuis. ⚓w.

Westen, August, Mitinh.: Emil M. Engel, Wien.

Westendorf, H., Oschersleben (Bode), Halberstädter Str. 28. Musikinstr.- u. Musikh. Gegr. 15/VI. 1919. (⟲ 498.)
w. *Breitkopf & Härtel.*

Westendorff'sche Buch- u. Papierh., Malchow (Mecklb.). Gegr. 18/X. 1872. (⟲ 79. — TA.: Westendorff Malchowmeckl. — ⟲ Hamburg 21968.) Pächter: Gerhard Philipp.
w. *Fleischer.*

Westendorff, K., Mitinh.: Emil Kabisch, Theater- u. Sort.-Buchh., Weissenfels.

Westend-Verlag, Berlin-Charlottenburg, Kirschen-Allee 20. Musikverlag. Gegr. 1/II. 1906. (TA.: Westendverlag Charlottenburg. — ⟲ Berlin 100154.) Inh.: Max Henning.
a. *Fleischer.*

Wester, Gebrüder, G. m. b. H., Abteilung Buchhandel, Andernach (Rhein), Bahnhofstr. 20. Buch-, Kunst-, Musik-, Papier- u. Schreibwh. Buchdr. Gegr. 1/I. 1894. (⟲ 78 u. 79. — TA.: Wester Andernach. — Ⓜ Andernacher Bank; Direction der Disconto-Gesellschaft; Städtische u. Kreissparkasse. — ⟲ Köln 28979.) Geschäftsf.: Peter Wester u. Paul Wester. w.

Westergaard's Eftf., J. H., Axel Wedel, Grammby (Dänemark). Buch-, Pap.- u. Kunsth. w. *Wallmann.*

Westerhove's Buchh. W. Maske, Gelsenkirchen, Hindenburgstr. 7. Buch-, Kunst-, Musik.-, Papier- u. Schreibmath. Spez.: Bergbau, Mediz. u. Naturheilk., Rechts- u. Staatsw., Technologie, Protest. Theologie. Gegr. 1885. (⟲ 3665. — Ⓜ Commerz- u. Privat-Bank, Gelsenkirchen. — ⟲ Köln 20740.) Inh.: Frau Anna Maske. Prokur.: Dr. Carl Wessling. Unverlangte Zusendungen gehen unter Berechnung der Spesen zurück. ⚓w. *R. Hoffmann.*

Westerlund, Helsingfors siehe A.-B. R. E. Westerlund, O.-Y., Helsingfors.

Westermair's, Johann B., Bayer. Volksmusikverlag, München 2, Hans Sachsstr. 13. Verl. u. -Sortim. Gegr. 1/X. 1890. Inh.: Frau L. E. Rau, geb. Westermair. a. *Schuberth jr.*

Westermann, Georg, Braunschweig, Riddagshäuserweg. Verlh., Buchdr., Buchb. u. Kartogr. Anstalt. Gegr. 21/V. 1838. (⟲ 292 u. 293. — 8—$4^1/_2$, Sbd. bis 2 Uhr. — TA.: Gewebuch Braunschweig. — Ⓜ†† Gebr. Loebbecke & Co., Braunschweig; Reichsbank-Girokonto. — ⟲ Hannover 1965.) Inh.: Eine Kommanditges., s. 1/VII. 1908. Pers. haft. Ges.: Hans Reichel, s. 29/I. 1914, u. 2 Kommanditisten. Ges.-Prokur.: Lorenz Miller, Ernst Sandig u. Adolf Knehr. = Liefere direkt mit $^1/_1$ Portoberechnung. An Firmen, mit denen ich nicht in Rechnungsverkehr stehe, gegen vorherige Einsendung des Betrags oder gegen Nachnahme. Dienstags u. Sonnabends Sendungen nach Leipzig. = Schriftleitung von Westermanns Monatsheften, Kartographische Anstalt Abt. Berlin. **Berlin** W 10, Dörnbergstr. 5. (⟲ 8317.) Zweigniederlassung **Hamburg** I, (Südseehaus), Lange Mühren 9. (⟲ Hamburg C 2 Bismarck 7655.) Filialleiter: Ernst Schulz.
⚓a. *Bernh. Hermann & G. E. Schulze.*

***Westermann Co., B., Inc., New York,** 13 West 46th Str. Spez.: Wissenschaftl. Sortiment in allen Sprachen. Gegr. 1848. (TA.: Paludal New York. — Ⓜ Equitable Trust Company of New York.) Geschäftsf.: *Ernst Eisele u. H. Finck. — Komm.: London, Simpkin, Marshall, Hamilton, Kent & Co.; Paris, Madrid, Mailand, Agence générale de Librairie. Zweigstelle für Deutschland: **Berlin** SW 19, Krausenstr. 38/39 unter der Firmierung August Scherl G. m. b. H., Abt. B. Westermann Co., Inc., New York. (⟲ Zentrum 5420—22. — TA.: Bewecox Berlin. — Ⓜ Darmstädter u. Nationalbank, Dep.-Kasse Jerusalemer Str. 19/20. — ⟲ Berlin 3111.)
w. *Ernst Keil's Nachf. G. m. b. H.*

Die Westf.-Rhein. Anstalt f. Epilept.: Buchh. d. Anstalt Bethel; Verlagshandlung der Anstalt Bethel, Bethel.

Westfälischer Verband ev.-kirchl. Blau-Kreuz-Vereine E. V.: Blau-Kreuz-Buchh., Herford.

Westfälisches Volksblatt A.-G., Paderborn: A. Stein'sche Buchh., Werl (Bz. Arnsberg).

Westhoff, Paul: Dietrich'sche Buchh., Hamm.

Westhoff, M., Steele. Buch-, Kunst- u. Musikh., Leihb., Papier- u. Schreibwh. Gegr. 25/III. 1893. w. *Volckmar.*

Westland e. G. m. b. H., Köln-Mülheim, Frankfurter Str. 15. Bücher, Kunstgewerbe, Graphik. Gegr. 31/VII. 1920. (⟲ 61380. — Ⓜ Mülh. Kredit- u. Privatbank, Köln-Mülheim. — ⟲ 59658.) Geschäftsf.: Wilhelm Opladen.
⚓w. *Fleischer.*

West-Ost Verlag, M. Rebholz, Konstanz, Dacherstr. 16. Spez.: Belletristik, Schönwissenschaftl. Literatur. Gegr. 1927. (Ⓜ Oberrheinische Bankanstalt A.-G., Konstanz. — Karlsruhe [Bad.] 40285.) Inh.: Max Rebholz. a. *André.*

Westpfälzische Verlagsanstalt u. Buchdr. G. m. b. H.: Buchhandlung der Pfälzischen Freien Presse, Kaiserslautern.

Westphal, Eduard, Geschäftsf.: Berliner Kommissionsbuchhandlung G. m. b. H. Berlin.

Westphal, Paul, Berlin-Karlshorst, Treskowallee 81. Musik.-Verl. Gegr. 1/VII. 1904. (9—5. — Berlin 54625.) at. *Volckmar.*

Westphal, Marie: Karl Vietor's Buchh. Inhaberin Marie Westphal, Hersfeld.

Westphal, Franz, Lübeck. Buch- u. Zeitschriftenverlag. Gegr. 1903. (29696. — TA.: Franz Westphal Lübeck. — Ⓜ Commerzbank, Lübeck, Dep.-Kasse Moislinger Allee. — Hamburg 2343.) Inh.: Franz Hinrich Westphal. *Volckmar.*

Westphal, Bruno: Hubert Moerke, Inh. Bruno Westphal, Neubrandenburg.

Westphal, H., Neumünster. Buch- u. Kunsth., Buchb., Buchdr. etc. Gegr. 1/X. 1885. (880. — Ⓜ Bank für Handel u. Gewerbe. — Hamburg 26379.) Inh.: Bruno Westphal. w. *F. E. Fischer.*

Westphal's Buchhandlung, Elise, (Inh. Franz Stahl), **Rostock** (Mecklb.), Wismarsche Str. 14. Buch-, Musik.- u. Schrbwh., Antiq. u. Leihb. Gegr. 1/VII. 1899.

Westphal, B., Thorn [Toruń] (Polen), Mostowa 34. Buch- u. Musikh., Leihb. u. Lesezirkel, Papierh., Druckerei. Gegr. 1852. (958. — TA.: Westphal Toruń. — Ⓜ Thorner Vereinsbank; Bank Przemyslowców. — Poznan 207964; Leipzig 11621). Inh.: Franz Westphal. Unverlangte Sendungen verbeten, gehen unter Spesennachnahme zurück. *Thomas Komm. Gesch.*

(Westphalen, August, vormals Th. Herzbruch, Buchhandlung, Flensburg. In Konkurs s. 12/XII. 1927. [Vgl. Börsenbl. 1927 Nr. 295.] *Fleischer.)*

Westpreussischer Verlag Aktiengesellschaft für Verlag u. Druckerei, Danzig. Gegr. 1/VII. 1910. Buchdruckerei, Zeitungsverlag u. Sort.-Buchh., Verlag der Danziger Landes-Zeitung. Gegr. 1872. (24796 u. 24797. — TA.: Landeszeitung. — Ⓜ Deutsche Bank, Fil. Danzig; Sparkasse der Stadt Danzig; Hansa-Bank, Danzig. — Danzig 1538; Stettin 6212.) Vorstand: Direktor Fritz Feldhuss. *Volckmar.*

Westschlesische Verlags- und Versandbuchhandlung, Arthur Czaja u. Heinrich Hink, Jägerndorf, (Tschechoslow. Rep.), Rathausplatz 25. Inh.: Arthur Czaja u. Maria Czaja. w. *Herbig.*

Weststadt-Buchhandlung Ernst Lützerath, Karlsruhe (Baden), Gabelsbergerstr. 1, (gegenüber der Höheren Mädchen-Schule, Mädchen-Gymnasium). Buch-, Lehrmittel-, Papier- u. Schreibwarenh. Gegr. 1/I. 1912. (2207. — TA.: Lützerath Karlsruhebaden. — Ⓜ†† Einzelhandelsbank Baden A.-G., Karlsruhe. — 15254.) Inh.: Ernst Lützerath, s. 1/IX. 1918. Unverlangte Sendungen gehen unter Spesennachnahme zurück. Angebote a. d. Gebieten der Homöopathie usw. direkt erbeten. — Komm.: Stuttgart, Koch, Neff & Oetinger. w. *Fr. Foerster.*

Wette, Ernst: C. J. E. Volckmann Nachf., G. m. b. H., Berlin-Charlottenburg.

Wetterauer Buchhandlung L. Kahlsdorf, Friedberg (Hessen), Hanauer Str. 3. Sortiment. Gegr. 1/VII. 1926. (450. — Ⓜ Landgr. Hess. conc. Landesbank, Friedberg i. H. — Frankfurt [M.] 12152.) Inh.: Frau Lina Kahlsdorf. n. *Fleischer.*

***Wettergren & Kerbers Bokhandels A.-B., Gothenburg** [Göteborg] (Schweden), Västra Hamngatan 22. Buch-, Kunst-, Antiq.- u. Seekartenh. Spez.: Ausländ. Sort., Handelswiss., Kunst, altklass., oriental. u. neuere Philologie, Philosophie, Sozialwiss., Judentum. Liefert schwed. Sortiment. Gegr. 15/III. 1882. (Schwed. Rikstelefon. — Ⓜ Skand. Kredit Aktie Bolag. — Stockholm 9131.) Direktor: *Volmar Wettergren, s. 1917. Antiquariatskataloge u. Angebote obiger Wissenschaften in 3facher Anzahl direkt erbeten. Unverlangte Sendungen gehen unter Spesennachn. zurück. — Komm.: Kopenhagen, Bogh.-Foren. Kommissionsanstalt; London, Wm. Dawson & Sons; Oslo, A./S. Bokcentralen; Paris, Vald. Rasmussen; Stockholm, Seelig & Co. w. *Cnobloch.*

Wetzel, Eg., Dingelstädt (Eichsfeld). Kathol. Buch- u. Kunsth. (Leipzig 2891.) Inh.: Ed. Wetzel. w. *Fleischer.*

Wetzel, Hugo, Dingelstädt (Eichsfeld). Kathol. Buch-, Kunst- u. Devotionalienh. Gegr. 1/VII. 1879. (142. — 7—7. — Ⓜ†† Städt. Sparkasse, Dingelstädt. — Leipzig 2183.) Inh.: Otto Wetzel. Unverlangte Sendungen gehen mit Spesennachnahme direkt zurück. w. *Maier.*

Wetzel's Buchh., Eg., Heiligenstadt (Eichsfeld). Buch-, Kunst-, Musik.- und Schreibwarenh. Gegr. 1/III. 1888. (Leipzig 4630.) Inh.: Felix Otto, s. 1/VII. 1915. w. *Fleischer.*

Wetzel, Dr. Franz, Direktor: Verlagsanstalt Tyrolia G. m. b. H., München.

Wetzler, Em., Prag [Praha] II, Národní tř. 36. Musikh. u. Verlag. Gegr. Okt. 1862. (22473. — Prag 38963.) a.w. *Junne.*

Wetzold, K. M., Altenburg (Thür.), Kanalstr. 14. Buch-, Kunst-, Pap.- u. Schreibwh. Gegr. 15/III. 1927. (Ⓜ Gewerbebank G. m. b. H., Altenburg.) Inh.: Martin Wetzold. w. *Streller.*

Weuster, Walter, Geschäftsf.: Volkskraft Verlagsges. m. b. H., Berlin.

⊛Weydert, Otto: Waldemar Wellnitz, Berlin.

Weyer, Ernst Gerhard: Deutsche Buchhandlung Ernst Gerhard Weyer, Rheydt.

⊛Weyermann, Cäsar: Süddeutsches Antiquariat (Dr. H. Lüneburg), München.

⊛**Weyers-Kaatzer, Aachen,** Kleinmarschierstr. 8—10. Buch-, Kunst-, Schreib- u. Zeichenmaterialienh. nebst Anz.-Ann. Gegr. im Okt. 1865. (🛏 6477. — 8—1, 1/2 3—7. — TA.: Weyers Kaatzer. — 👁 Köln 45757.) Inh.: ⊛Luise Weyers. ⚓w.

***Weyhe, E., New York,** 794 Lexington Ave. Kunst-Antiquariat. Buchhandlung für Kunst u. Kunstgewerbe. Alte u. moderne Graphik. Kunstverlag. Gegr. 1/I. 1916. (TA.: Bookweyhe New York.) Inh.: *Erhard Weyhe.

Weyhe, Heinrich: J. D. Schmidt's Buchh. (Heinrich Weyhe), Salzwedel. w.

⊛Weyrauch, Paul, Geschäftsf.: Buchdruckerei O. Eisermann, Tow. z ogr. por. (G. m. b. H.), Lissa [Leszno] (Polen).

Weytingh & Brave, Amsterdam, Gasthuismolensteeg 4. Buchh. Inh.: P. C. Rampen. w. *Koehler & Volckmar A.-G. & Co., Abtl. Ausland.*

Wezel, Paul: Aug. Imgardt, Laasphe.

⊛**Wezel & Naumann, A.-G., Leipzig** C 1, Täubchenweg 71/73. Verlh. u. lithogr. Kunstanst. Spez.: Kunstverlag, feine Werbedrucke, Buchbeilagen. Seit 1/I. 1900. Gegr. 1/IV. 1872. (🛏 60206, 60207 u. 61643. — TA.: Palette Leipzig. — Ⓜ Deutsche Bank, Filiale Leipzig. — 👁 Leipzig 50786; Wien 59056.) Vorstand: Generaldirektor ⊛Simon Krotoschin u. Direktor Karl Fritsch. Ges.-Prokur.: Direktor Ernst Emil Grosser, Georg Wilhelm Emil Lobe, Richard Peisker, Franz Jeuthe u. Dr. Kurt Weisswange.

⊛Wibker, H.: Buch- u. Kunsth. H. Wibker & Co. Volksbühnenbuchh., Berlin.

Wichern-Verlag G. m. b. H., Berlin-Dahlem, Zietenstr. 24. Verlag u. Druckerei. Gegr. 1/X. 1920. (🛏 Steglitz 6750. — 👁 80809.) Geschäftsf.: Johannes Keinath. at. *Wallmann.*

⊛**Wichert, Reinhold, Inh. Paul Burckhardt, Verlagsanst. „Soll u. Haben", Berlin-**Lichterfelde, Ringstr. 107. Verlh. Seit 1/VII. 1925. Gegr. 1/II. 1899. (🛏 Lichterfelde 2428. — 8 1/2—5 1/2. — Ⓜ Commerz- u. Privat-Bank, Dep.-Kassen O Friedrichstr. 1 und E Berlin-Lichterfelde, Jungfernstieg 26a; Berl. Stadtbank Girokasse 9, Nr. 753. — 👁 18607.) Inh.: ⊛Paul Burckhardt, s. 1/VIII. 1919. Prokur.: Frau Joh. Burckhardt u. Diplomkaufmann Dr. rer. pol. Alfred Hubrich. ⚓ *Fleischer.*

⊛Wichmann, Gerhard: G. Barnewitzsche Hofbuchh. (Gerhard Wichmann), Neustrelitz.

⊛⚓**Wick & Jannsen, Elberfeld,** Morianstr. 34. Buch-, Musik- u. Kunsth. Gegr. 1/VI. 1895. (🛏 5846. — Ⓜ v. d. Heydt, Kersten & Söhne. — 👁 Köln 31614.) Inh.: ⊛⚓Max Jannsen, s. 29/V. 1903, Teilh. s. 15/III. 1902. Prokur.: G. Ernst Peters. ⚓w. *R. Hoffmann.*

Wicke, Johann, Pers. haft. Gesellschafter: Kefersteinsche Papierh. Kommanditgesellschaft, Halle (S.).

⊛**Wicke, Otto, Buchhandlung, vormals E. Gebhardt, Luzern** (Schweiz), Schweizerhofquai 2. Seit 4. Okt. 1913. Gegr. Juli 1850. (🛏 269. — 👁 Luzern VII 746.) w. *Thomas Komm. Gesch.*

Wickel, Hermann, Peckelsheim. Buch-, Pap.- u. Schreibwh. w. *Schneider.*

Wicker, G.: Musikhaus G. Wicker, Libau.

Widar-Verlag Guido Roeder, Berlin W 10, Viktoriastr. 14. Gegr. 28/VI. 1919. (👁 62320.) a. *Kittler.*

⊛**Widder-Verlag G. m. b. H., Berlin** SW 68, Zimmerstr. 7. (🛏 Zentrum 5181. — Ⓜ Darmstädter u. Nationalbank, Dep.-Kasse S, Berlin, Friedrichstr. 46. — 👁 58616.) Geschäftsf.: ⊛Willi Bischoff. ⚓a. *Thomas Komm. Gesch.*

Widmann, Moritz: R. Jacobsthal & Co., Berlin-Schöneberg.

Widmann's, S., Centralbuchh. u. Gross-Antiq., Czernowitz [Cernăuți] (Rumänien), Rathausstr. 10. Gegr. 1/X. 1874. Inh.: Salo Widmann. w.

⊛**Wiebe, Emil, Lyck.** Buch-, Kunst- u. Musikh. Gegr. 1/X. 1865. (👁 Königsberg [Pr.] 21452.) Inh.: ⊛Erich Frenzel, s. 1/X. 1904. at.w. *O. Klemm.*

Wiebe, Aron, Tiegenhof (Danzig). Buch-, Kunst-, Musik.-, Papier- u. Schreibmath. Seit Sept. 1894. Inh.: Geschwister Wiebe, s. Aug. 1914. Unverlangte Sendungen verbeten. w. *Fr. Foerster.*

⊛**Wiebelt, F. K., Buch- u. Kunsthandlung, Villingen** (Baden). Buch-, Kunst-, Musik.- u. Papierh. u. Bürobedarf. Gegr. 1/X. 1905. (🛏 2110. — 8—12, 1—7. — 👁 Karlsruhe 2195.) Inh.: ⊛Franz Karl Wiebelt. — Komm.: Stuttgart, Koch, Neff & Oetinger. ⚓w. *Volckmar.*

⊛**Wiechmann, Hermann A., München** 19, Nibelungenstr. 48. Buch- u. Kunstverl. Gegr. 1/III. 1893. (🛏 63496. — 8—12 1/2, 13 1/2—17, Sbd. 8—13. — TA.: Wiechmann Nibelungenstr. 48, München. — Ⓜ Bayerische Hypotheken- u. Wechselbank, Zweigst. Rotkreuzplatz, München. — 👁 5665.) **Bücher u. Wiechmann-Mappen werden auch in Leipzig ausgeliefert,** Kunstblätter u. Bildkarten nur in München. ⚓at. *Borggold.*

⊛**Wiechmann's, A., Buchh., Georg Holzberg, Oldenburg** (Oldenb.), Haarenstr. 30. Buch-, Kunst-, Musik.-, Paph. u. Journallesez., Antiq. Seit 15/III. 1909. Gegr. 1/IV. 1861. (🛏 1333. — Ⓜ Städtische Sparkasse. — 👁 Hannover 52344.) w. *Kommissionshaus.*

⊛Wieczorek, Max: H. J. Sobotzik, Inhaber Max Wieczorek, Hindenburg (Oberschl.).

Wiedemann, J., Buchhandlung, Bad Reichenhall, Ludwigstr. 22. Gegr. 1857. (🛏 31. — 👁 München 8900.)

⊛**Wiedemann, A., G. m. b. H., Bremen,** Herdentorssteinweg 43. Antiq. Gegr. 8/IX. 1921. (⊶ Roland 1352. — TA.: Buchwiedemann. — Ⓜ Deutsche Bank, Fil. Bremen; Carl Fr. Behrens, Bremen. — ⊷ Hamburg 46850.) Geschäftsf.: ⊛Arthur Wiedemann. Antiquariatskataloge 3fach direkt erbeten. Angebote von Büchern u. Bildern über Bremen u. s. Umgebung, Oldenburg, Ostfriesland, Prov. Hannover u. Niedersachsen direkt erwünscht.
⚓w. *Kommissionshaus.*

Wiedemannsche Druckerei A.-G., Saalfeld. Buch-, Stein-, Offset-, Lichtdruckerei und Verlag. Verlagsartikel: Saalfelder Führer, Alter Sächsischer Hauskalender, Malbücher, Modellierbogen, Spielbildwerke, Kinderabziehbilder. Gegr. 1714. (⊶ 4 und 531. — TA.: Wiedemannsche Saalfeldsaale. — ⊷ Erfurt 325.) Vorstand: Ernst Lefson. Ges.-Prokur.: Alfred Günzel, Arthur Hedrich. at. *Kittler.*

⊛**Wiedemann, Paul, Buchhandlung, Strelitz-Alt** (Meckl.), Schlosstr. 20. Buch- u. Paph. Zeichenmat. Spez.: Technische Literatur aller Branchen. Gegr. Juli 1901. (Ⓜ Meckl.-Strel. Hypothekenbank. — ⊷ Berlin 68748.) Inh.: ⊛Hugo Schmieder, s. 10/VII. 1925.
⚓w. *Fleischer.*

Wiedenmann, J. B., Leipzig S 3, Fichtestr. 17 pt. Buchh. für Okk. u. Heilkunde. Prosp. darüber erbeten. (⊷ 51577.)

⊛Wiedermann, Frl. Frieda, Mitinh.: Gust. Köhler's Buch-, Kunst- u. Musikh., Löwenberg (Schles.).

⊛§**Wiedling, Hans, vormals Rich. Rühle, Berlin-Steglitz,** Albrechtstr. 125. Buch-, Musik.- u. Instrumh. Seit Aug. 1904. Gegr. 5/IV. 1898. (⊶ Steglitz 119. — Ⓜ Commerz- u. Privat-Bank.) w. *Fleischer.*

Wiedling, Walter, Mitinh.: Gerlach & Wiedling, Wien.

⊛Wiedling, Direktor Walther, Geschäftsf.: Deutscher Verlag für Jugend u. Volk G. m. b. H., Wien.

Wiefels, M.: Buch- u. Musikalienhandlung M. Wiefels, Lintfort.

⊛Wiegand, Dr. Erich, Geschäftsf.: Ost-Europa-Verlag, Ges. m. b. H., Berlin.

Wiegand, Fr., Holzminden. Buch-, Kunst-, Musik.-, Papier- u. Schreibmath. Gegr. 1/X. 1894. (⊶ 77. — Ⓜ Braunschweig. Staatsbank; Braunschweig. Bank- u. Kredit-Anstalt, Holzminden. — ⊷ Hannover 41089.)
w. *Volckmar.*

Wiegand, Valentin, Homberg (Bz. Kassel). Buch-, Musik.- u. Papierh., Buchb. Gegr. 1/XII. 1875. (⊶ 137. — ⊷ Frankf. a. M. 84952.) Filiale in **Borken** (Bz. Kassel). Gegr. 6/IX. 1926. w. *Volckmar.*

Wiegand, Ludwig, Völklingen (Saar), Luisenstr. 4. Buch-, Musik.-, Pap.- u. Schreibmh. Gegr. 12/V. 1888 in Leipzig. (⊷ Köln 70040.) Inh.: Frau Käthe Wiegand. w.

Wiegand, W., & Co., Bad Homburg v. d. H. Verlag, Sortim., Versandbh. Gegr. 1/V. 1911. (⊷ Frankfurt [M.] 12659.) Inh.: Walter Wiegand. w. *E. Bredt.*

⊛**Wiegandt, Ernst, Leipzig** C 1, Kurprinzstr. 10. Verlh. Gegr. 22/III. 1909. (⊶ 28790. — ⊷ 9210.) Inh.: ⊛Dr. Ernst Wiegandt. Prokur.: Hermann Richard Käppler. Handlungsbevollm.: Arndt Wiegandt. ⚓

⊛Wiegandt, Dr. med. h. c. Ernst: Alfred Lorentz; Verlag das Zelt, E. A. Wiegandt, Leipzig.

⊛**Wiegandt & Grieben, Inh. Max Stadthagen, Berlin** SO 33, Taborstr. 21. Verl. u. Sort. Gegr. 1/I. 1848. (⊶ Moritzplatz 15606. — Ⓜ Dresdner Bank, Dep.-Kasse LII, SO 33, Cöpenicker Str. 1. — ⊷ 58689). Wöchentlich 3 mal Sendung nach Leipzig. a.w. *Wallmann.*

⊛§**Wiegel, Ernst, Buchhandlung, Eilenburg.** Gegr. 30/III. 1911. (⊶ 223. — Ⓜ†† Commerz- u. Privat-Bank, Eilenburg. — ⊷ Leipzig 48776.) ⚓w. *O. Klemm.*

⊛**Wiegelmann, Karl, Murnau** (Oberbayern). Buchh. u. Kunstgew. Gegr. 22/V. 1922. (⊶ 84266. — Ⓜ I. A. Kapfer, Murnau. — ⊷ München 39865.) Unverlangte Sendungen verbeten.

⊛Wiegrebe, Hans: Zuckschwerdt & Co., Berlin.

Wieland, Carl, Direktor: H. Chr. Schack A.-G., Fechenheim.

⊛§**Wieland'sche Buchhandlung, Ludwigsburg.** Buch-, Kunst-, Musik.- u. Schreibmath. Gegr. 1/VIII. 1886. (⊶ 28. — Ⓜ Ludwigsburger Bank, Ludwigsburg. — ⊷ Stuttgart 6787.) Inh.: ⊛§Max Neumayr, s. 1/IX. 1919. — Komm.: Stuttgart, Koch, Neff & Oetinger. w. *Koehler.*

⊛**Wieland Nordische Buch- u. Kunsthandlung,** Ostseebad **Prerow** (Darß). Sortbh. u. kunstgewerbliche Wertarbeiten. Gegr. 1/VI. 1922. (⊶ 48. — Ⓜ Raehmel & Boellert, Berlin W 8. — ⊷ Berlin 157602.) Inh.: ⊛Martin von Wedelstädt, Major a. D.
w. *Thomas Komm. Gesch.*

§**Wiemann, Bernhard, Berlin-Halensee,** Westfälische Str. 43. Musik.- u. Instrumh. Gegr. 1/VIII. 1919. w. *Breitkopf & Härtel.*

Wiene, Emil, Kopenhagen [Köbenhavn], Österbrogade 23. Sorth. Gegr. 1876. Inh.: Sören Wiene.
w. *Koehler & Volckmar A.-G. & Co., Abtl. Ausland.*

Wiener, Dr. Alfred, Geschäftsf.: Philo-Verlag u. Buchh. G. m. b. H., Berlin.

Wiener, E., Kattowitz [Katowice] (Polen), Ulica Szopena 8 (Meisterstr.). Hebr. Buchh., Verlag u. Antiq. Gegr. Aug. 1920. (⊶ 384. — ⊷ Breslau 12708; Katowice P. K. O. 300043.) Inh.: Frau Eva Wiener. a.w. *Koehler.*

Wiener, Arthur F., Präs.: Atlantic Book and Art Corporation, New York.

Wiener Bohême-Verlag (Otto Hein), **Wien** IV, Rechte Wienzeile 33. Musikverlag. Gegr. 1919. (Tel. 7236. — TA.: Bohemeverlag Wien. — Tb. Wien 188076.) Prokur.: Ernst Wengraf, Erwin Hein. Für Deutschland: Wiener Bohême-Verlag, Zweigstelle (Generalvertretung): **Berlin** W 15, Brandenburgische Str. 27. (Tel. Oliva 4601; 4602. — TA.: Musikboheme oder Bohemeverlag, Berlin.) Generalvertreter: Prokur.: Ernst Wengraf. Geschäftsleiter: Prokur.: Armin Robinson. a. *Hofmeister G. m. b. H.*

Wiener Bürgertheater-Verlags-Gesellschaft m. b. H., Wien I, Karlsplatz 6. Musikverlag u. Bühnenvertrieb. Gegr. 17/II. 1925. Geschäftsf.: Emil Hertzka. **Vollständige Auslieferung in Wien u. Leipzig.** a. *Hofmeister G. m. b. H.*

„Wiener Chic", Wien II, Aspernbrückengasse 4—6. Älteste u. grösste Kunstanstalt für Modefachblätter. Gegr. 1890. (TA.: Wienerchic Wien.) Inh.: Gustav Lyon, Berlin. at. *Opetz.*

Wiener Drucke, Abteilung des Amalthea-Verlages, Wien IV, Argentinierstr. 28. Gegr. 1/I. 1921. (Tel. 52018 u. 59396. — TA.: Amalthea Wien. — (Bk. Deutsche Bank, Fil. Leipzig; Unionbank, Fil. Wieden, Wien; Schweizerische Kreditanstalt, Zürich. — Tb. Wien 156298; Leipzig 35918; Prag 79871; Budapest 6868.) Zahlungen sind nur auf das Konto des Amalthea-Verlages zu leisten. Inh.: Dr. Heinrich Studer. ⚓ at. *Koehler.*

Wiener Literarische Anstalt, Wien siehe Wila-Verlag K. Fiedler, Wien.

Wiener Operettenverlag Gesellschaft m. b. H., Wien I, Bösendorferstr. 12. Musikverlag u. Bühnenvertrieb. Gegr. 3/III. 1925. (Tel. 57585.) Geschäftsf.: Emil Hertzka u. Dr. Alfred Kalmus. **Vollständige Auslieferung in Wien u. Leipzig.** a. *Hofmeister G. m. b. H.*

Wiener Philharmonischer Verlag A.-G., Wien I, Bösendorferstr. 12. Musikverl. u. Bühnenvertrieb. „Philharmonia"-Studienpartituren. Gegr. 5/IV. 1923. (Tel. 57585. — TA.: Musikedition. — Bk. Zentraleurop. Länderbank, Wien. — Tb. Wien 193669; Leipzig 36733; Prag 79853.) Direktoren: Dr. Alfred Kalmus u. Dr. Ernst Roth. a. *Hofmeister G. m. b. H.*

Wiener Phönix-Verlag, Karl Plank, Wien II, Praterstr. 40. Verkaufsstelle: I, Akademiestr. 6. Korrespondenzbüro: III, Rennweg 98. Musikverlag. Gegr. 1/VIII. 1925. (Tel. 43526, 98946, 73051. — Bk. Bodencreditanstalt, Wien, Taborstr. — Tb. Wien D 30331; Berlin 156197.) Geschäftsl. u. Prokur.: Dr. Wilhelm Plankl. Übernahme von Alleinvertretungen. a. *Hofmeister G. m. b. H.*

Wiener Universal-Buchhandlung u. Antiquariat, Wien IX, WähringerStr. 15, neben dem Anatom. Institut. Gegr. 1/V. 1908. (Tel. 20983. — Tb. 55127 [Dr. R. Neuwirth].) Inh.: Dr. med. R. Neuwirth, s. 15/XI. 1922. w. *Koehler.*

Wiener Volksbuchhandlung F. Skaret u. Dr. R. Danneberg, Wien VI/1, Gumpendorfer Str. 18. Buch-, Kunst- u. Musikh. Gegr. Jan 1894. (Tel. 6262. — 8—6. — TA.: Volksbuchhandel Wien VI/1. — Bk. Deutsche Bank, Berlin W 8. — Tb. Wien u. Prag 31071.) Fil. **Wien** XXI, Am Spitz. (Tel. 10846.) Gesellsch.: Ferd. Skaret u. Dr. Robert Danneberg, s. 1920. Geschäftsf.: Karl Stöhr u. Aug. Scholz, s. Juni 1920. Generalvertretung des Verlages J. H. W. Dietz Nachf., Berlin für Österreich, die Nachfolgestaaten (mit Ausnahme der Tschechoslowakei) und die Balkanländer. = Liefert direkt mit 1/1 Portober. = Zentrallager sozialistischer Literatur. Verleger der von der Sozialdemokratischen Partei in Österreich herausgegebenen Schriften. Auslieferungsstelle des eigenen Verlages für Deutschland u. Holland bei J. H. W. Dietz Nachf. in Berlin. Unverlangte Novasendungen gehen mit Spesennachnahme zurück. Antiquariatskataloge in 2facher Anzahl direkt erbeten. — Komm.: Berlin, J. H. W. Dietz Nachf. w. *Fernau.*

Wienholz's Antiquariat, C., Dresden-A. 1, Kleine Kirchgasse. Gegr. 1/IV. 1886. Inh.: Carl Wienholz.

Wienpahl, Lina, Castrop-Rauxel II. Buch-, Pap.- u. Schreibwh. Gegr. 1/VI. 1923. (Tb. Dortmund 30560.) w. *Fleischer.*

Wienpahl, Karl: Richard Probst, Inh. Karl Wienpahl, Langendreer.

Wieprecht, Susanna, Eberbach (Baden). Buch-, Pap.- u. Schreibwh. Gegr. 1/I. 1873. (Bk. Volksbank, Eberbach; Spar- u. Waisenkasse, Eberbach. — Tb. Karlsruhe 27990.) Komm.: Stuttgart, Südd. Gross-Buchh. w. *Streller.*

Wierth's Nachf., M. L., Inh. K. Bouvier, Waren (Mecklbg.). Buch-, Kunst-, Musik- u. Paph. w. *Fleischer.*

Wies, Direktor K., Geschäftsf.: Paulinus-Druckerei, G. m. b. H., Trier.

Wiese, Richard, Berlin SO 16, Neanderstr. 25. Buchh., Buch- u. Kunst-Antiq. Gegr. Jan. 1881. (Tel. Moritzplatz 4071.) w. *Fernau.*

Wiese, Paul: Heege & Güntzel (P. Wiese), Reichenbach (Schles.).

Wiesebrock, Emil: J. Esser vorm. Schöningh'sche Buch- u. Kunsth., Paderborn.

Wiesemüller, Chr., Heiligenstadt (Eichsfeld). Buch-, Kunst-, Musik.- u. Schreibwh. Gegr. 15/V. 1921. (Tel. 368. — Tb. Leipzig 27601.) w. *Fleischer.*

Wiesike, J. siehe Buchhandlung J. Wiesike Inh. Friedrich Cramer, Brandenburg (Havel).

⊛**Wiesike, J., Brandenburg** (Havel). Verlag, Buch- u. Kunstdruckerei, Zeitungsverlag. Gegr. 1664. (🛏 48. — TA.: J. Wiesike. — Ⓜ Brandenburger Bankverein, Brandenburg. — 👁 Berlin 6602.) Inh.: ⊛Friedrich Cramer. Prokur.: Margarete Thode. Empfehlen den Herren Verlegern unsere leistungsfähige Buchdruckerei u. Buchbinderei. Kostenanschläge bereitwilligst.

Wieske, Eduard, u. Anna Wieske: J. H. Pflugbeil, Rosswein.

Wiesner, J. F., Nachf. Rudolf Károlyi, Buchhandlung, Kesmark [Kežmarok], (Tschechoslow. Rep.), Hauptplatz 66.

Wiessner, Max, pers. haft. Gesellschafter: Verlagsbuchh. Broschek & Co., Hamburg.

⊛Wiest, Lambert, Mitinh.: Brinkmann & Wiest, Buchh., Münster (Westf.)

⊛**Wiest Nachf., Ernst, Verlagsbuchhandlung, Leipzig** C 1, Breitkopfstr. 26. Gegr. 1/V. 1890. (🛏 60229. — So. 7—½5, Wi. ½8—5, Sbd. 7—½1. — 👁 Leipzig 50763.) Inh.: ⊛Friedrich Krause (Nordhausen). Prokur.: Frl. Else Herfurth.

Wiethoff, Jos., Altenhundem (Westf.). Buch- u. Paph., Buchdr. u. Buchb. w. *Maier.*

⊛**Wigand, Georg, Leipzig** C 1, Schliessfach 38, Elisenstr. 15. Verlh. Gegr. 1/XI. 1829. (🛏 34031. — Ⓜ Reichsbank-Giro-Konto, Leipzig; Deutsche Bank, Fil. Leipzig, unter Lange & Meuche. — 👁 195 do.) Inh.: ⊛E. H. C. Lange u. ⊛P. Meuche, s. 28/XI. 1913. Ges.-Prokur.: Johs. Künstler u. Herm. Polter. ⚓

⊛**Wigandsche Verlagsbuchhandlg., Georg H., Leipzig** C 1, Schliessfach 38, Elisenstr. 15. Gegr. 15/XII. 1852. (🛏 34031. — Ⓜ Reichsbank-Giro-Konto, Leipzig; Deutsche Bank, Fil. Leipzig, unter Lange & Meuche. — 👁 195do.) Inh.: ⊛E. H. C. Lange u. ⊛P. Meuche, s. 1/VIII. 1904. Ges.-Prokur.: Johannes Künstler u. Hermann Polter. ⚓

⊛**Wigand, Otto, Leipzig** C 1, Gabelsbergerstr. 1a, pt. Verlh. Gegr. 27/XII. 1816. (🛏 21180. — 9—5, Sbd. 9—4. — Ⓜ Staatsbank, Leipzig. — 👁 50539.) Inh.: ⊛Felix Paetzel, s. 1/IV. 1914. ⚓

⊛**Wigankow, H., Berlin** N 39, Chausseestr. 72. Verlag u. Buchdr. Buchb. (🛏 Norden 2789. — Ⓜ Handelsbank A.-G., Berlin C 2. — 👁 61975.) Inh.: ⊛Erich Wigankow. Geschäftsl.: Ewald Meyer. a. *Streller.*

Wila-Verlag K. Fiedler, Wien VIII, Josefstädter Str. 23. Gegr. 1919. (👁 Wien 75016; Prag 77162.) Inh.: Kurt Fiedler, s. 1926. a. *Kittler.*

⊛Wilbrandt, Reinhard: Weissenseer Buchhandlung, Berlin-Weissensee.

Wilcke, Herbert, Mitinh.: F. Wilhelm Ebeling, Magdeburg.

⊛**Wilckens, L., Mainz,** Schillerplatz 12. Antiq.- u. Sorth. Gegr. 1882. (🛏 1332 — 👁 Frankfurt [M.] 13472.) Inh.: Dr. Hermann Ehrlich u. ⊛Ernst Hannemann, s. 1/I. 1908. Unverlangte Sendungen gehen mit Spesennachnahme zurück. w. *Opetz.*

⊛**Wild, Constantin, Hofbuchhandlung, Baden-Baden.** Buch- u. Kunsth. Gegr. 1/VI. 1869. (🛏 1122. — Ⓜ Bankkommandite Schmidt & Co., B.-Baden. — 👁 Karlsruhe 12728.) Inh.: ⊛Hugo Faber, s. 1/I. 1911. Prokur.: Frau Elise Faber. Unverlangte Sendungen gehen unter Spesennachnahme zurück. ⚓ w.

Wild's Verlag, Constantin, Leipzig C 1, Dufourstr. 2. Gegr. 1891. (TA.: Wilds Verlag Leipzig. — 👁 58505.) Inh.: Friedrich Wild.

⊛Wild, Feodor Woldemar, Geschäftsf.: Uhlands Technische Bibliothek G. m. b. H.; Uhlands technischer Verlag G. m. b. H., Leipzig.

Wild, Johann, München 2, Schleissheimer Str. 66. Buchh. u. Zeitschriftenvertrieb. Gegr. 1/X. 1896. (🛏 57069. — 8—12, 2—6. — Ⓜ Darmstädter u. Nationalbank, Mchn. — 👁 2490.) Inh.: Max Wild. Geschäftsf.: Willy Heine. Unverlangte Sendungen gehen unter Spesennachnahme zurück. ⚓ w. *Kommissionshaus.*

Wild, Robert, Geschäftsf.: Hippokrates-Verlag G. m. b. H., Stuttgart.

⊛**Wild, Rudolf, Buchhandlung u. Antiquariat, Wien** XV, Mariahilfer Str. 156/158 (Hotel Holzwarth). Seit 1/V. 1891. Gegr. 1/I. 1870. w. *Cnobloch.*

Wilde, Ludwig, Berlin S 59, Fichtestr. 33. Buch-, Kunst- u. Paph., Leihb. Gegr. 1/X. 1909. (🛏 F 6 Baerwald 4333.) Inh.: Ludw. Wilde u. Heinr. Wilde. Unverl. Send. verb. w.

Wilde, L., Goldberg (Schles.). Buch- u. Paph., Buchdr., Buchb. Gegr. 1/X. 1889. (🛏 254. — Ⓜ†† Mittelstandsbank. — 👁 Breslau 14054.) Inh.: Friedrich Wilde, s. 1900. w. *Schneider.*

The A. E. Wilde Co., Cincinnati, Ohio (U. S. A.), 136 West 7th Street. Buch- u. Kunsth. Gegr. 30/V. 1850. Inh.: Frl. Doris Wilde. w. *R. Hoffmann.*

Wildenauer, Josef, Geschäftsf.: Dr. Franz A. Pfeiffer, Verlagsgesellsch. m. b. H., München.

⊛♪**Wildenberg, Th., Linnich.** Buch-, Musik.- u. Schreibwh., Lehrmittel, Kontorbedarf. Gegr. 1875. (🛏 63. — Ⓜ Kreissparkasse Jülich, Zweigstelle Linnich. — 👁 Köln 45204.) Inh.: Gertrud, Elisabeth u. ⊛♪Franz Wildenberg. w. *Fleischer.*

Wilder, Hieronim, Warschau [Warszawa], ul. Traugutta 8. Poln. wissensch. Antiq. Gegr. 1/I. 1906. w. *Brockhaus.*

Wildt, Hanns, Mitinh.: Landsberg Kunst- u. Buchhandlung, Berlin.

♪**Wildt's Musikverlag, Franz u. Joseph Wildt, Dortmund,** Postschliessfach 212, Märkische Str. 26. Verlag der Westdeutschen Musikzeitung für Sänger u. Chorleiter. Musik.-Verl. u. Sortiment, Buchh., Lehrm. (🛏 5311. — 👁 Dortmund 10206.) *Simrock.*

⊛Wildt, Hermann, Stuttgart, Postfach 39, Königstr. 38. Buchhandlung. Spez.: Technologie, Rechts- u. Staatswissenschaft, Liebhaberausgaben, moderne Literatur. Sortim. gegr. 1/II. 1891. (🛏 S. A. 23232—33. — TA.: Wildt Stuttgart Königstr. 38. — 👁 4787.) Inh.: Frau ⊛Charlotte verw. Wildt.

Wildt, Frau Carl, Sulzbach (Saar). Sortbh. Spez.: Lehrmittelhandel, Saitenhandel, Schulbuchhandel. Gegr. 1/VIII. 1903. (🛏 155. — Ⓜ Gebr. Röchling; Bank Sulzbach. — 👁 Köln 73249; Saarbrücken 3521.) Unverlangte Sendungen gehen unter Spesennachnahme zurück. ⚓w.

⊛Wildunger Buch- u. Kunsthandlung Reiske & Co., K.-Ges., Bad Wildungen, gegenüber dem Kurhaus. (Geöffnet vom 1/IV.—15/X.) Gegr. 1/V. 1911. (Ⓜ L. Pfeiffer, Depos.-Kasse, Bad Wildungen. — 👁 Frankfurt [Main] 84879.) Gesellschafter: ⊛Oskar Reiske (allein zur Vertretung ermächtigt) u. Frau Anna Reiske geb. Dörr. ⚓

⊛Wilfroth, Bruno, Mitinh.: L. A. Kittler, Leipzig.

Wilhartitz, Ernst: Frisch Verlag Ernst Wilhartitz, Wien.

Wilhelm, Friedrich, Leipzig C 1, Gemeindestr. 15. Reise- u. Versandbuchh. Gegr. 1/III. 1920. (🛏 66969. — Ⓜ Sächs. Staatsbank, Leipzig, Schillerstr. 6. — 👁 Leipzig 61691.)

Wilhelm, M. Arthur, Leipzig siehe M. Arthur Willhelm, Leipzig.

Wilhelm, M. u. E.: Otto Schwarz Nachf., Schwetzingen.

⊛Wilhelm Meister-Verlag, G. m. b. H., Berlin SW 48, Friedrichstr. 226. Gegr. 1/VIII. 1922. (🛏 F 5 Bergmann 1523 u. 1524. — Ⓜ Commerz- u. Privat-Bank, Dep.-Kasse A B, Berlin W 8, Krausenstr. 4/5. — 👁 28244.) Geschäftsf.: ⊛C. H. M. Zander, Verlagsdirektor. = Liefern unmittelbar mit 1/1 Portoberechnung u. Verpackungskosten-Anteil. Lieferung nur bar. = Der Verlag wird in engster Betriebsgemeinschaft mit dem Staatspolitischen Verlag G. m. b. H. geführt u. demgemäss können Bestellungen u. Sendungen vereinigt werden. **Auslieferung nur in Berlin.** *Volckmar.*

⊛Wilhelmi Ww., C., Berleburg (Westf.), Ederstr. 16. Sortbh.-, Kunst- u. Schreibwh. Gegr. 1855. (8—9. — TA.: Wilhelmi Berleburg. — Ⓜ Stadtsparkasse; Kreissparkasse, Berleburg.) Inh.: ⊛Adolf Wilhelmi, s. 1908. w. *Schneider.*

Wilisch, Hugo, Chemnitz, Lange Str. 36. Verlh., Buch-, Offset- u. Steindr. Gegr. 1/X. 1848. (🛏 107 u. 7161. — Ⓜ†† Sächs. Staatsbank, Chemnitz. — 👁 Leipzig 2619.) Inh.: Adolf Isenburg. *Volckmar.*

⊛Wilisch's, F., Buchhandlung, G. Meusel, Schmalkalden, Lutherhaus. Buch-, Kunst-, Musik.- u. Schreibmath. Gegr. 1/XII. 1837. (🛏 7. — Ⓜ Wachenfeld & Gumprich. — 👁 Leipzig 32926.) Inh.: ⊛Gustav Meusel, s. Juni 1906. ⚓w. *Fleischer.*

Wilke, Ernst, Vorstandsmitgl.: Dietrich Reimer (Ernst Vohsen), Akt.-Ges., Berlin.

Wilke, Karl: Kawi-Verlag, Berlin-Wilmersdorf.

Wilke, Ernst: Alfred Schulze, Leipzig.

⊛Wilken'sche Buchhandlung, C., Rengsdorf (Kr. Neuwied). Buchh. Gegr. Mai 1911. (🛏 238. — Ⓜ Kreissparkasse Neuwied. — 👁 Köln 70728.) w. *Fleischer.*

Wilkens, Kurt, Berlin-Grunewald, Königsallee 3a. Sort. u. Versand. Gegr. 1/X. 1918 in Wiesbaden. (🛏 Uhland 495. — 👁 106103.) w. *Koehler.*

⊛Wilkens, William, Hamburg 1, Messberg 1 (Ballinhaus). Verlag, Annoncen-Expedition. Verlag gegr. 1/VII. 1924. Annoncen-Exped. gegr. 1876. (🛏 C 2 Bismarck 1147—1149. — Ⓜ Norddeutsche Bank; Commerz- u. Privat-Bank. — 👁 4775.) Inh.: ⊛Henry Wilkens. Prokur.: Hans Micheel. Liefern direkt mit 1/1 Portoberechnung unter Nachnahme oder gegen vorherige Einsendung. Anzeigenverwaltung der Fachzeitschrift: „Die Norag", Deutsche ill. Rundspruchzeitung (mit Funkwelt). ⚓a. w. *Koehler.*

⊛Wilkens, Verlag, Bruno, Hannover, Schleidenstr. 6. Gegr. 1/IV. 1922. (🛏 West 9845. — Ⓜ Dresdner Bank. — 👁 40501.) Lieferung direkt mit 1/1 Portoberechnung. w. *Volckmar.*

Wilker, Alexander: Felix Grübel, Frankfurt (Main).

⊛Will, Magnus, Buchhandlung u. Antiquariat, Barenbruch, Post Karolinenhorst (Bez. Stettin). Gegr. 15/VII. 1880. (👁 Stettin 9444.) *Kittler.*

⊛Will, Magnus: P. Müller's Verlag, Magnus Will, Barenbruch.

Will, Dr. med. Heinrich, Mitinh.: Deutsches Verlagshaus für Naturopathie Otto Wilhelm Barth & Co., Berlin.

***Will, Frederico, Livraria Allemã u. Agencia Will, Rio de Janeiro** (Bras.), Caixa postal 227, Rua Chile 7 (frühere Livraria Edanee, Frischkorn, Will & Cia.). Einzige deutsche Buchhandlung u. Annoncen-Expedition am Platze. (TA.: Fredwill. — Ⓜ Deutsch-Südamerikanische Bank.) Seit 26/VIII. 1926. Gegr. Mai 1919. n. *Koehler.*

⊛Will & Newig, Bremen, Soegestr. 60. Buch- u. Kunsth. Gegr. 1/IV. 1913. (🛏 Roland 7823. — Ⓜ Bankverein f. Nordwestdeutschld., Bremen. — 👁 Hamburg 62355.) Inh.: ⊛Ernst Newig. Wir lehnen jede Haftung für unverlangte Zusendungen ab. ⚓w. *Kommissionshaus.*

⊛Wille, Hugo, Verlag, Berlin NW 87, Holsteiner Ufer 17. Gegr. März 1914. (🛏 Hansa 2365. — 👁 654.) ⚓a. *Giegler's Buchh.*

⊛Wille, Arthur: v. Zahn & Jaensch, Dresden.

Willeke, Josef, Berlin-Biesdorf, Königstr. 132. Reise- u. Versandbh. Gegr. 1/X. 1926. (Kaulsdorf 406. — Berlin 42359.) w. *Volckmar.*

Willenbrock, Heinrich, Bremen, Osterstr. 11. Buchh., Antiq. u. Leihbibl. Gegr. 12/II. 1919. (Hamburg 62071.) w. *Fleischer.*

Willhelm, M. Arthur, Leipzig C1, Prendelstr. 9. Sorth. Gegr. 1/X. 1919. (8—7. — 67386.) n.

Willi, Hans, Cham (Schweiz). Musik.- u. Buchh. w. *André.*

Willi, Dr. Alfred, Mitinh.: Seuffer & Willi, München.

Willi, Karl, Stockach, Hauptstr. 96. Buchdr., Buch-, Paph. u. Schreibwh., Musikalien u. Musikinstr. Seit 1902. Gegr. 1802. (99. — 7—8. — TA.: Willi Stockach. — Karlsruhe 12662.) — Komm.: Stuttgart, Südd. Gross-Buchh. w. *F. E. Fischer.*

Williams & Co., Verlag, Berlin-Grunewald, Douglasstr. 30. Gegr. Juli 1924. (Uhland 5623. — Darmstädter und Nationalbank, Charlottenburg, Kantstr. 112. — 10497.) Inh.: Frau Edith L. Jacobsohn. Liefern direkt mit 1/1 Portoberechnung (Faktur über Leipzig). Direkte Lieferung an Firmen, mit denen wir nicht in Rechnungsverkehr stehen, nur unter Postnachnahme. a. *Fleischer.*

(Williams & Norgate Ltd., London. In Konkurs. [Vgl. Börsenblatt 1927, Nr. 475]. w. *Hartmann.)*

Willibrord-Buchhandlung, Freiburg (Breisgau), Talstr. 52. Gegr. 1909. (2977. — †† Rheinische Creditbank, Dep.-Kasse Freiburg. — Karlsruhe 34384.) Geschäftsleiter: Erwin R. A. Kreuzer. Stellvertret. Geschäftsleiter: W. Th. Kreuzer. w. *Herbig.*

Williger, Herbert: Klara Gruber, Buchh., Inh. Herbert Williger, Prien (Chiemsee).

Willimsky, Felix, Gleiwitz, Wilhelmstr. 6. Buch-, Kunst-, Musik.- u. Papierh., Leihbibl. Seit 1/III. 1922. Gegr. 19/VII. 1902. (1629. — Breslau 59547.) Unverlangte Sendungen gehen mit Spesennachnahme zurück. ⚓ w. *Kommissionshaus.*

Willimsky, Hugo, Oppeln, Krakauer Str. 18. Buch- u. Musikh. Gegr. 1/VIII. 1895. (Hansabank. — Breslau 11757.) Inh.: Frau Hedwig Willimsky. ⚓ w. *Opetz.*

Willitsch, Gustav, Wien V, Nikolsdorfer Gasse 7—9. Buchh. f. Architektur, Kunstgewerbe u. techn. Wissenschaften. Gegr. Sept. 1917. (Länderbank, Wien V.) w. *Fleischer.*

Willkomm, Rektor M., Zehlendorf (Wannseebahn), Vorsitzender: Schriftenverein d. ev.-luth. Freikirche in Sachsen, Zwickau (Sachsen).

Willmy, Dr. Max: Verlag F. Willmy, Nürnberg.

Willner, Gustav, stellv. Vorstandsmitgl.: Ullstein A.-G., Berlin.

Willnow, Frau Charlotte Friederike, geb. Boesking: Boeskings Bücherstube, Boesking & Wobbe, Bremen.

Willudt, Willy, Mitinh.: Franz Roddewig's Buchh. (Eugen Herbst), Insterburg.

Wilmersdorfer Bücherklause Johannes Höfs, Berlin - Wilmersdorf, Uhlandstr. 114/115. (Uhland 1392. — 108311.) Übernahme von Alleinvertretungen. *Kittler.*

Wilpert, A., Gross-Strehlitz. Sort.- u. Verlh., Kunst-, Musik.-, Lehrm.- u. Papierh. Seit 1/VII. 1883. Gegr. Febr. 1863. (Breslau 446.) Inh.: Arthur Wilpert, s. 1/VII. 1883. w. *Hartmann.*

*Wilson, John G., Geschäftsleiter: John and Edward Bumpus, Ltd.; Direktor: Jones & Evans' Bookshop Ltd., London.

Wilson, W. H., Direktor: Jones & Evans' Bookshop Ltd., London.

The H. W. Wilson Company, New York City (U.S.A.), 958—972 University Ave. Verlag. Spez.: Bibliographie, Bibliothekswesen, Nachschlagewerke, Zeitschriftenregister. Gegr. 1898. Inh.: Eine Gesellschaft. Dir.: H. W. Wilson, Präs. **Auslieferung für den Kontinent nur in Leipzig durch G. Hedeler, Nostitzstr. 59.**

Wilzer, A. R., Gollnow. Buch-, Musik.-, Pap.- u. Schreibmath. Seit 8/VIII. 1887. Gegr. 1882. Inh.: Rudolf Wilzer. w. *Giegler's Buchh.*

Wimmer's Buchh., Georg, Nordhausen, Markt 3. Buch- u. Musikh., Ansichtskarten. Gegr. 1/V. 1865. (1424. — Erfurt 5726.) Inh.: Curt Sünderhauf, s. 1/IV. 1899. ⚓ w. *Cnobloch.*

Wimmers & Co., München 2, Galeriestr. 21. Leihb. u. Antiq., Bücher- u. Zeitschriften-Lesezirkel. (22338. — H. R.) Inh.: Clemens Wimmers u. Christine Kopp. w.

Wimmershof, W.: C. Carle, Inh. W. Wimmershof, Vaihingen (Enz).

Winawer, F., Direktor: „Ignis"-Verlag (E. Wende & Co.) A.-G., Buchhandlung, Warschau.

Winckelmann, Louis, Berlin - Charlottenburg 2, Kantstr. 163. Verl. Gegr. 11/III. 1910. (Bismarck 8850, 8851. — 2908.)

Winckelmann & Söhne, Berlin SW 11, Königgrätzer Str. 89. Verlh. Spez.: Jugendschriften, Schulbuchhandel, wissensch. Lit., Schöne Lit. Gegr. 1/X. 1828. (F 5 Bergmann 3147. — 9—5. — †† Direction der Disconto-Gesellschaft, Berlin W 8. — 1717.) Inh.: Franz Winckelmann, s. 3/IX. 1907. Sendungen nach Leipzig nur nach Bedarf. ⚓ at. *Koehler.*

Winckler, F., Lübben (Lausitz), Breite Str. 3. Buchh. Gegr. 1/IV. 1842. Inh.: Elisabeth u. Nanny Hörich. (Hauptsparkasse der Niederlausitz, Dep.-Kasse Nr. 190.) *Koehler.*

Windaus' Buchh., C. F., (Otto Buchmann), **Gotha.** Buchh. Gegr. 1/V. 1862. (Leipzig 82384.) Inh.: Otto Buchmann, Hofbuchhändler, s. 1/X. 1897.

Windeck, Direktor Josef, Vorstandsmitgl.: August Scherl G. m. b. H.; Geschäftsf.: Ernst Keil's Nachfolger (August Scherl) G. m. b. H., Berlin; August Scherl, Deutsche Adressbuch-Gesellschaft m. b. H., Berlin u. Filialen.

*Windirsch, Georg: E. A. Götz, (Inh. G. Windirsch), Franzensbad.

Windisch: Musikhaus Windisch, Ludwigsburg.

⊛Windisch, Fräulein Elsa: Paul Müller vorm. Graser'sche Buchh., Stollberg (Erzgeb.).

Windolff, C., Angermünde, Berliner Str. 11/12. Buch-, Kunst- u. Schreibwh. Gegr. 1846. (⊶ 20.) Inh.: Frau Wwe. Anna Windolff u. Karl Windolff. Unverlangte Sendgn. gehen unter Spesennachnahme zurück. w. *Streller.*

⊛♀**Winiker, Carl, Brünn** [Brno] (Tschechosl. Rep.), Masarykstr. 3/5. Buch-, Kunst- u. Musikh., Musik.-Leihanst., Buchh. d. Deutschen Techn. Hochschule. Gegr. 1781. (⊶ 109. — ⊷ Wien 28985; Prag 28985; Brünn 120350; Leipzig 98026.) Inh.: ⊛♀August Berger u. Dr. Alfred Berger. — Komm.: Berlin, Berl. Kommissionsbh. G. m. b. H.; Prag, Höfer & Klouček; Wien, at. Lechner & Sohn. ⚓ w. *Cnobloch.*

Winkel & Kuhn, Saarbrücken 3, Dudweiler Str. 24, Johannisstr. 12—14. Grosso-, Reise- u. Versandbh. Gegr. 1/I. 1920. (⊶ 1192. — ⊛ Gebr. Röchling, Saarbrücken. — ⊷ Saarbrücken 834; Köln 104277.) Inh.: Matth. Winkel u. Arthur Kuhn. *Herbig.*

Winkelkötter, Wilhelm Altena (Westf.), Lennestr. 20. Buch- u. Schreibwh. Gegr. 29. Okt. 1904. (⊶ 240.) ⚓ w.

⊛**Winkelmann, Rudolf, Recklinghausen,** Steinstr. 2. Buch-, Kunst- u. Lehrmittelh., Bürobedarf, Buchb. u. Einrahmegesch. Gegr. 15/IV. 1905. (⊶ 530. — 8—7. — TA.: Buchhandlung Winkelmann. — ⊛ Deutsche Bank. — ⊷ Dortmund 22220.) ⚓ w. *Volckmar.*

Winkler, Paul, Direktor: Deutsche Tageszeitung, Druckerei u. Verlag, A.-G., Berlin.

Winkler, H.: Universal Verlag (H. Winkler), Berlin-Halensee.

⊛**Winkler, E., Berlin**-Neu-Tempelhof, Dreibundstr. 45. Buchh. u. Antiq. Gegr. 1/X. 1924. (⊶ Südring 2467. — ⊷ 140876.) Inh.: ⊛Frau Elisabeth Winkler. w. *Fleischer.*

Winkler's Buchhandlung, C., Brünn [Brno] (Tschechosl. Rep.), Rennergasse 2. Inh.: Carl A. Winkler. ⚓ n. *Fleischer.*

Winkler, Fritz, u. Carl Winkler, Direktoren: J. C. F. Pickenhahn & Sohn, A.-G., Chemnitz.

⊛**Winklers Verlag** (Gebrüder Grimm), **Darmstadt.** Verlag u. Sort. Gegr. 1902. (⊶ 764. — ⊷ Frankfurt [M.] 69261.) Inh.: August Jos. Grimm u. ⊛Heinrich Grimm. Spezial-Verlag für Kurzschriftliche Werke, Lehr- u. Fortbildungsbücher, Zeitschriften, Stenogr. Schreibhefte usw. ⚓ a. *Fleischer.*

Winklers, Ed., Buch-, Musikalien- u. Pianofortehandlung, Eisleben, Postfach 34, Klosterstr. 11. Gegr. 1853. (⊶ 34.) Inh.: Ernst Winkler, s. 1/III. 1905. Unverlangtes wird weder bezahlt noch remittiert! w. *Fernau.*

Winkler, Josef, Inh. Fritz Winkler, Falkenberg (Oberschl.). Buch- u. Paph. Gegr. 1/X. 1895. (⊶ 50. — TA.: Winkler Falkenberg O.-S. — ⊛ Kreisbank, Falkenberg O.-S.) Nachnahmesendungen verbeten. w. *Volckmar.*

⊛**Winkler, B., Verlags- u. Versandbuchhandlung, Frauendorf** (Bz. Leipzig), Landgut Erdenglück. Spez.: Naturheilkunde, Naturalismus, Monismus, Physiokratie, Vegetarismus, Sport, Lebensreform, Tierheilkunde und Impfgegner-Literatur. Gegr. 1890. Inh.: ⊛Felix Bernhard Winkler u. Friedrich Johannes Winkler, s. 12/VIII. 1918. = Liefere direkt mit $^1/_1$ Portoberechnung. = *Volckmar.*

⊛**Winkler, Hermann, Husumer Buchhandlung, Husum,** Norderstr. 13. Buch-, Kunst- u. Paph. Buchdr. Gegr. 1/XI. 1898. (⊶ 186.) w. *Streller.*

Winkler, Hugo: Rudolf Teutsch Nachf., Leipzig.

Winkler, Karl, Leipzig C 1, Ungerstr. 21. Versandbuchh. Gegr. Jan. 1926. (⊷ 61636.)

⊛Winkler, Karl, Direktor: Leipziger Graph. Werke A.-G., vorm. Vogel & Vogel G. m. b. H., Leipzig.

⊛**Winkler, Rudolf, Leipzig** C 1, Hospitalstr. 10. Verlh. Gegr. 2/IX. 1886. (⊷ 64815.) a. *Koehler.*

Winkler, Franz, Verlag „Im Buchladen", Linz (Donau), Schwarzstr. 27. Verlag. Gegr. 1/III. 1926. (⊷ Wien 97140; Nürnberg 25317; Prag 77319; Zürich VIII. 12817.) **Vollständige Auslieferung in Leipzig.** a. *Fleischer.*

Winkler, P. M., Mittweida, Tzschirnerstr. 5. Technische Buchh. vorm. Louis Stopp. Seit 1/VIII. 1925. Gegr. 15/IV. 1884. n. *L. Naumann.*

Winkler, Franz, Mitinh.: Albert Kaiser's Buchh., Schweidnitz.

Winkler's Verlag, C. Ludwig, Straubing (Niederbay.), Aussere Passauer Str. 19. Verlag u. Sorth. Gegr. 1/X. 1900. (⊶ 516. — ⊷ München 51513.) Inh.: Frau Anna Winkler. Unverl. Sendungen verbeten. a. *Thomas Komm. Gesch.*

Winkler, Curt, Stuttgart, Charlottenstr. 15. Musikverlag. Buch- u. Musikh., Antiq. Gegr. 1912. (⊷ 15534.)

Winkler, Viktor, Stuttgart siehe Buch- u. Zeitschriftenvertrieb Viktor Winkler, Stuttgart.

⊛Winkler, Anton: G. Taubald'sche Buchh., Weiden.

Winkler, Carl, Wien IX, Nussdorfer Str. 9. Musikh. u. Ant. Gegr. 1906. w. *Simrock.*

Winkler, Dr. Leopold, Direktor: „Steyrermühl" Papierfabriks- u. Verlags-Gesellschaft Buchverlag („Tagblatt-Bibliothek"), Wien.

Winkler, R., & Co., Chemnitz, Petersstr. 26. Buchhandlung, Zeitschriftenvertrieb. Gegr. 1/V. 1924. (Fernr. 44614. — Deutsche Bank, Fil. Chemnitz. — Leipzig 45807.) Inh.: Reinhold Winkler, Chemnitz, Würzburger Str. 25 u. Udo Stockhausen, Leipzig S 3, Gustav-Freytag-Str. 45. w. *Kommissionshaus.*

Winnecken, Karl, Kirn a. d. Nahe. Buch-, Pap.- u. Schreibwh. Gegr. 1893. (Kirner Volksbank. — Frankfurt a. M. 19323.) w. *Streller.*

Winogrodzki, Karl, Nürnberg, Löbleinsstr. 21 a. Buch-, Kunst- u. Schreibwh. Gegr. 6/IV. 1903. (Fernr. 5938. — 6395.) Unverlangte Sendungen verbeten. ⚓w. *Kommissionshaus.*

Winter's, Gustav, Buchhandlung, Franz Quelle Nachf., Bremen, Am Wall 161. Buchh., Verlag u. Export. Gegr. 1/X. 1829. (Fernr. Roland 1727. — Commerz- u. Privat-Bank. — Hannover 15655.) Inh.: Arthur Geist, s. 21/V. 1915 u. Felix Beuth, s. 1/I. 1925. Ges.-Prokur.: Frau E. Geist geb. Quelle u. Konrad Schabacker. ⚓w. *Kommissionshaus.*

Winter, Friedr., (Inh. Otto Krause), **Burgsteinfurt.** Buch-, Kunst- u. Musikh. (Fernr. 42. — TA.: Buchhandlung Winter. — Städt. Sparkasse; Gewerbebank, Burgsteinfurt. — Dortmund 8201.) Vermittelt Anzeigen u. Rezensionsstücke für die hiesige Lokalpresse. *Volckmar.*

Winter's, C., Buchh. u. Antiquariat, Carl Heisecke, Chemnitz, Lange Str. 36. Seit 1/IX. 1897. Gegr. Sept. 1860. (Fernr. 8234. — Leipzig 41220.) Unverlangte Sendungen gehen unter Spesennachnahme zurück. w. *Koehler.*

Winter'sche Buchdruckerei, C. F., Darmstadt, Lagerhausstr. 22. Gegr. 1/IV. 1867. (Fernr. 307. — Frankfurt [M.] 61450.) Inh.: Otto Winter in Heidelberg. Verlag des Hessischen Sonntagsblattes. **Auslieferung nur in Darmstadt.** ⚓ *Herbig.*

Winter, C., Antiquariat u. Buchhandlung, Dresden-A. 1, Galeriestrasse 8. Gegr. 1/X. 1886. (Fernr. 29278. — 5396.) Inh.: Carl Stephan, s. 1/VI. 1900. ⚓w.

Winter'sche, C., Universitätsbuchhandlung, F. W. Rochow, Heidelberg, Hauptstr. 129. Gegr. 1/V. 1862. (Fernr. 537. — 8—7. — TA.: Rochow Heidelberg. — Rheinische Creditbank; Süddeutsche Disconto-Gesellschaft. — Karlsruhe 10921.) Inh.: Frau Helene verw. Rochow. Prokur.: Fritz Rochow. Unverlangte Sendungen gehen unter Spesennachnahme zurück. — Komm.: Stuttgart, Koch, Neff & Oetinger. ⚓w. *Herbig.*

Winter's Universitätsbuchh., Carl, Verlag, Heidelberg, Lutherstr. 59. Verlag, Druckerei, Lithographie u. Manuldruck. Seit Jan. 1835. Gegr. 1/IX. 1822. (Fernr. 897. — TA.: Winterverlag. — Südd. Disconto-Gesellschaft A.-G., Heidelberg. — Karlsruhe 11521.) Inh.: Otto Winter, s. 1/I. 1899 u. Carl Thiel, s. 1/I. 1911. = Liefert direkt an Handlungen, die Rechnung haben, an andere Handlungen nur bei vorheriger Einsendung des Betrags oder gegen Nachnahme. Gebunden vorrätige Werke werden, wenn nicht ausdrücklich anders verlangt, stets gebunden geliefert. = **Auslieferung nur in Heidelberg.** ⚓ *Herbig.*

Winter, Gustav, Herrnhut. Verlh., Buchdr., Buchb. Gegr. 1833. (Dresden 220.) Inh.: Martin u. Gustav Winter. at. *Wallmann.*

Winter, Philipp, Ernst, Max u. Hermann: Fr. Mendel's Nachf., Ph. Winter Söhne, Kirn (Nahe).

Winter'sche Verlagsh., C. F., G. m. b. H., Leipzig C 1, Markgrafenstr. 4/6. Spez.: Gesch. u. Politik, Rechts- u. Staatswissenschaft, Volkswirtschaft u. Sozialwissenschaft. Seit 1/XII. 1854. (Fernr. 70766.) Geschäftsf.: Dr. ing. h. c. Leo Jolowicz, Kurt Jacoby, s. 1/VII. 1923. ⚓

Winter, Franz, Leipzig C 1, Querstr. 8/10. Gross-Sortiment u. Kommissions-Geschäft. Gegr. 1/VII. 1908. (Fernr. 12817. — 8—5, Sbd. bis 2. — Commerz- u. Privat-Bank, Dep.-Kasse M, Leipzig. — 10193.) Liefert Bücher und Zeitschriften zum Verlegerrabatt und übernimmt unter günstigen Bedingungen bei pünktlicher und gewissenhafter Ausführung jede Vertretung buchhändlerischer Erzeugnisse.

Winter, Paul, Inh. Rudolf Lempe, Leipzig W 33, Merseburger Str. 77. Buch- u. Schreibwh. (Fernr. 40146.) w. *Franz Winter.*

Winter, Hanns, Buch- u. Lehrmittelhandlung, Lemgo. Gegr. 1/XII. 1926. (Amtssparkasse Brake [Lippe] Konto Nr. 886. — Hannover 1400 [Amtssparkasse, Brake]). Inh.: Hanns Winter. Prokur.: Wilhelmine Winter. w. *Volckmar.*

Winter's, F., Buch-, Kunst- u. Musikh., Ludwig Bauer, Linz (Donau), Kaufm. Vereinshaus. Sort., Leihbibl., Antiq., Verlag. Seit 1/XI. 1910. Gegr. 1847. (Leipzig 14317; Prag 78854; Wien 12612 u. Verlagskonto 94448.) — Komm.: Wien, Perles. ⚓at.w. *Steinacker.*

Winter, Emil, Magdeburg, Kölner Str. 9, Eingang Bahnhofstr. Buch- u. Paph. Gegr. 1/X. 1906. (Fernr. 5888.) w. *Franz Winter.*

***Winter, Kurt H., Libraio ed Antiquario, Rom** 8, Via Margutta 78, II. Buchhändler u. Antiquar. Spez.: Bibliographie, Archäologie, Kunstgeschichte, Romliteratur. Seit 1/I. 1924. (TA.: Winter Roma. — Allgem. Deutsche Creditanstalt, Leipzig; Banco Nast-Kolb, Rom. — Leipzig 18198: Roma 1/2787. — Alleinvertretung für Italien von Karl W. Hiersemann. Antiquariat u. Verlag, Leipzig. w. *Volckmar.*

Winter, Hermann, Geschäftsf.: Polytechnische Verlagsgesellschaft Max Hittenkofer, Strelitz-Alt (Meckl.).

⊛Winter's Buchh., A., Waldheim (Sa.), Obermarkt 15. Buch- u. Paph., Buchb. Gegr. 1/IV. 1901. (🖃 435.) Inh.: ⊛ Alexander Winter, s. 1/IV. 1901. w. *Maier.*

⊛Winter, Hugo, Geschäftsf.: Sesam-Verlag Ges. m. b. H., Wien.

Winterer, Dr. Wilhelm: Afrika-Verlag Dr. Wilhelm Winterer, Freiburg (Breisg.).

Winterhalder, Ludwig: Buchh. St. Klara, Basel.

Winters, W.: Brinkman's Boekhandel, Amsterdam.

Winthuis, Wilh., Cleve, Römerstr. Buch-, Kunst- u. Lehrmh., Buchb. Gegr. 1/IX. 1902. w. *Schneider.*

Wira G. m. b. H., Photocentrale u. Specialhaus f. Kriminalistik, Berlin NW 6, Karlstr. 33. Sorth. Gegr. 1/VII. 1911. (🖃 Norden 4849. — Ⓜ Deutsche Bank, Dep.-Kasse A. — 👁 23688.) Geschäftsf.: Dr. phil. Robert Lohmeyer. Angebote a. d. Gebiete d. Kriminalistik (wissenschaftl.) erwünscht.

⊛Wirth, Arthur, Aalen (Württ.). Sortbh., mod. Antiq., Bahnhofbuchh. u. Verlag. Gegr. 1/XII. 1906. (🖃 128. — 👁 Stuttgart 12336.) Württg. Lotterie-Einnehmer der Preuss.-Süddeutsch. Klassenlotterie. ⚓ w.

⊛Wirth, Walter, Bad Blankenburg (Thür. Wald), Unt. Marktstr. 79. Buch-, Kunst-, Musik.-, Schreibwh.- u. Versandbh., Antiq. Musikinstrumente. Spez.: Christliche Literatur. Gegr. 1/IV. 1915. (🖃 288. — Ⓜ Städt. Sparkasse, Bad Blankenburg (Thür. Wald). — 👁 Leipzig 24862.) Prokur.: Frau Maria Wirth geb. Berger. Unverlangte Sendungen gehen unter Spesennachn. zurück. — Antiquar. Kataloge direkt in 2facher Anzahl erbeten. Angebote über christliche u. Thüringer Literatur, auch Antiquariat, erwünscht. Bei Expeditionsverhinderung stets sofort Nachricht auf Postkarte erbeten. Bei Berechnung von ½ Postgebühr stets direkt senden. ⚓ w. *E. Bredt.*

⊛Wirth, Josepha: Verlag Licht u. Wärme Josepha Wirth, Berlin-Charlottenburg.

Wirth, Rob., Mitinh.: Kaden & Co., Dresden.

Wirth, Hanns: Theodor Wanderer, Kulmbach.

Wirtschaftliche Vereinigung Deutscher Buchhändler E. G. m. b. H., Leipzig C 1, Buchgewerbehaus, Gerichtsweg 24. Papier-, Pappen- usw.-Vertrieb. Gegr. 25/IV. 1918. (🖃 25269 u. 28716. — TA.: Seequeop. — Ⓜ Allgem. Deutsche Credit-Anstalt, Abtlg. Buchhandel; Reichsbankgirokonto. — 👁 54288.) Vorstand: Direktor Curt Zumpfe u. Richard Schönberg.

⊛Wirtschaftliche Vereinigung schlesischer Verleger E. G. m. b. H., Breslau II, Bahnhofstr. 13. Gegr. 9/IX. 1922. (🖃 Ohle 9137. — Ⓜ Schlesischer Bankverein, Dep.-Kasse F, Breslau II, — 👁 70450.) Vorstand: ⊛Max Bernau, ⊛Joseph Goerlich u. ⊛Theodor Marcus.

⊛§Wirtschaftsverlag Arthur Sudau G.m.b.H., Berlin SW 61, Blücherstr. 3. Buch- u. Zeitschriftenverl. mit Abteilung „Buchhandel". Gegr. 1/IV. 1913. (🖃 Hasenheide 9549. — TA.: Sudau Berlin SW 61. — 👁 16829.) Geschäftsf.: ⊛Arthur Sudau u. §Erich Sudau. Prokur.: Kurt Rübsamen u. Hildegard Sudau. Wünsche Angebote aus Verwaltungs-, Beamten- u. Wirtschaftsliteratur für die Buchhandelsabteilung, desgl. Besprechungsexemplare aus diesen Gebieten für das „Deutsche Beamten-Archiv" und „Gesetzgebung und Literatur". ⚓ at. *Fr. Foerster.*

⊛§Wirwalski, Rudolf, Brieg (Bz. Breslau), Lange Str. 9. Buch-, Kunst-, Musik.- u. Paph. Gegr. 1/X. 1912. — (👁 Breslau 24937.) Inh.: ⊛§Frl. Anneliese Wirwalski. ⚓ w. *R. Hoffmann.*

Wirz, J., Wetzikon, Kanton Zürich (Schweiz). Verl. u. Sort., Buchdr. Gegr. 25/VII. 1878. (👁 VIII 537.) at.w. *F. E. Fischer.*

Wirz & Cie., Aarau (Schweiz). Buchh. u. Verlag. Spez.: Haus- u. Landwirtschaft, Gartenbau, Ornithologie u. Kaninchenzucht, Kalenderverlag. Gegr. 1803. Inh.: Eine Kommanditgesellschaft, s. 1/VII. 1925. Pers. haft. Gesellschafter: Viktor Wirz. *H. Schultze.*

Wischhusen, Friedrich, Zeven (Hann.). Buch- u. Schreibwh. Gegr. um 1850. w. *Streller.*

„Wissen ist Macht" siehe Buchhandlung u. Journallesezirkel „Wissen ist Macht", Hamburg.

Wissenschaftliche Buchhandlung, Agram siehe V. Stefanini K.-G. Wissensch. Buchhandlung, Agram.

⊛Wissenschaftliche Verlagsges. m. b. H., Stuttgart, Tübinger Str. 53. Verlag wissenschaftlicher Werke u. Zeitschriften. Gegr. 1921. (🖃 71216. — Ⓜ Paul Kapff, Stuttgart. — 👁 27380.) Geschäftsf.: ⊛Dr. Roland Schmiedel. ⚓ a. *R. Hoffmann.*

⊛Wissenschaftliches Antiquariat u. Verlagshandlung Creutzer G. m. b. H., Aachen, Friedrich-Wilhelm-Platz 11. Seit 1/III. 1919. Gegr. 17/VII. 1869. (🖃 6569. — TA.: Creutzer 6569 Aachensp. — 👁 Köln 71449.) Gesellsch. u. Geschäftsf.: ⊛Franz Blum. *Fleischer.*

⊛Wissenschaftliches Sortiment Dr. V. Hauser & G. Haist, München 2, Blumenstr. 3. Spez.: Rechts-, Staats- u. Handelswissensch., Medizin, Auto- u. Flugzeugtechnik. Gegr. 1/IV. 1922. (🖃 24028. — Ⓜ†† Bayrische Hypotheken- u. Wechselbank, Zweigst. Rindermarkt. — 👁 40739.) Inh.: Dr. Viktor Hauser u. ⊛Gotthilf Haist. ⚓ w. *Brauns.*

Wissink, Hermann, Kempen (Rhein), Burgstr. 17. Buchh., Buchdr., Kunsth. Gegr. 1842. (🖃 242. — TA.: Buchhandlung Wissink.) Unverlangte Sendungen verbeten. w. *Streller.*

⊛Wisst, Erwin, Tübingen, Wilhelmstr. 1. Buchh. Spez.: Wissenschaftl. Literatur. Gegr. 1/X. 1913. (👁 Stuttgart 22863.) — Unverlangte Sendungen gehen unter Spesennachnahme zurück. ⚓ w. *Kommissionshaus.*

Wist, Emil: Verlag für Welt- u. Staatssozialismus, Berlin-Schöneberg.

⊛Wit, Paul de, Leipzig C 1, Thomaskirchhof 16, II. Verlagsh. Gegr. 1/X. 1880. (⊂ 22506. — 8—4, Sbd. nachm. geschlossen. — ⓜ†† Allgemeine Deutsche Credit-Anstalt, Abtlg. Becker & Co., Leipzig. — ⊂ 57267.) Inh.: Paul de Wit's Erben. Prokur.: ⊛Arno Richter. Verlag der „Zeitschrift für Instrumentenbau".

Witt, Geschw., Berlin-Marienfelde, Kiepertplatz 1. Sorth. Gegr. 1/IX. 1916. Inh.: Hedwig Kehm. w. *Fr. Foerster.*

⊛Witt, Frau Helene, geb. Schumann: Fr. Weidemanns Buchh., Hannover.

Witt, Bruno, Leipzig C 1, Zeitzer Str. 29. Buchh. u. Antiquariat. Gegr. 2/I. 1888. (TA.: Bruno Witt Leipzig.) w.

⊛Witte, Theodor, Mitinh.: F. W. Diederichs Nachf., Alfeld (Leine).

Wittes Erben, Th.: F. W. Diederichs Nachf., Alfeld (Leine).

Witte, Otto, Kirchweyhe (Bez. Bremen). Buch-, Papier- u. Schreibwh. (⊂ 74.) w. *Giegler's Buchh.*

Witte, F. J. M. de, Mitinh.: Suid Afrikaanse Boekwinkel, Pretoria.

Witte, Hermann, Stolberg (Rheinl.). Sortbh. Gegr. 1840. w. *Schneider.*

Witte, O.: G. Knauer's Buchh. (O. Witte), Syke.

⊛Witte, Frau Gertrud verw., geb. Maennel: Hinstorff'sche Hofbuchh. (Inh. Frau Gertrud Witte), Wismar.

Wittemann, Heinrich, & Co., Hamburg 23, Friedrichsberger Str. 1. Buchvers., Zeitschriftenvertr. (⊂ Vulkan 3950. — ⓜ Deutsche Bank, Fil. Hamburg. — ⊂ 64567.) Inh.: Heinrich Wittemann. w. *Herbig.*

Wittenbecher & Co., Potsdam, Waisenstr. 17. Buchh. Buchverlag. Zeitungsexpedition. Gegr. 16/XI. 1926. (⊂ 1293. — ⓜ Potsdamer Credit-Bank. — ⊂ Berlin 93993.) Inh.: Adolf Wittenbecher, Hermann Weiskopf, Karl Kunstmann u. Fritz Singer. Geschäftsf.: Ludwig Bauer. w. *F. E. Fischer.*

⊛Wittenborn Söhne, G. M. L., Hamburg 13, Grindelallee 6. Buch- u. Paph., Buchb. Gegr. 1871. (⊂ Vulkan 1388. — ⓜ Deutsche Bank, Fil. Hamburg, Dep.-Kasse F. — ⊂ 42664.) Inh.: ⊛August u. Ernst Wittenborn. ⚓w. *L. Naumann.*

⊛Wittenhagen's Buchh., Franz, (Johannes Teetzmann), **Stettin,** Breite Str. 53/54. Buch-, Karten- u. Paph. nebst Antiq. Gegr. 30/XI. 1874. Inh.: ⊛Joh. Teetzmann, Hofbuchhdlr., s. 5/XI. 1901. w.

⊛Witter, Ludwig, vorm. Gottschick-Witter's Verlag, Neustadt (Haardt). Seit 1/II. 1900. Gegr. Ostern 1828. (⊂ 2270.) Inh.: ⊛Johannes Eduard Witter. Nicht mit A. H. Gottschick-Witter's Sortiment Inh. W. Rocholl zu verwechseln! ⚓ at. *Bernh. Hermann & G. E. Schulze.*

Witter, C., (Hans Ballin), **St. Louis,** Mo. (U. S. A.), 19 South Broadway. Verl., Buch- u. Schreibmath. Gegr. 1850. *Koehler & Volckmar A.-G. & Co., Abtl. Ausland.*

⊛Wittich'sche Hofbuchdruckerei, L. C., (Abteilung Buchverlag, Verlag L. C. Wittich), **Darmstadt,** Rheinstr. 23. Seit 12/XII. 1911. Gegr. 1683. (⊂ 1, 2389, 2390, 2391, 2392. — TA.: Widruck Darmstadt. — ⓜ Reichsbank-Girokonto; Deutsche Bank, Fil. Darmstadt; Darmstädter u. Nationalbank; Hessische Girozentrale, Darmstadt. — ⊂ Frankfurt [M.] 1301.) Inh.: ⊛R. L. Wittich u. ⊛W. R. Wittich. Liefern direkt mit $^1/_1$ Porto, nur wenn Postnachnahme gestattet. Direkte Lieferung an Firmen, mit denen wir nicht in Rechnungsverkehr stehen, gegen vorherige Einsendung des Betrags, sonst unter Postnachnahme. Ortsauslieferung f. Darmstadt: Bergstraesser. a. *Volckmar.*

⊛Wittig, Emmo, Hildburghausen, im Technikum. Techn. Buchh., Buch- u. Musiksort., Schreib- u. Zeichenutensilienh. Seit 1/IV. 1902. Gegr. 1/VII. 1889. (ⓜ Vereinsbank, Hildburghausen.) w. *Fleischer.*

Wittig, Alban, Plauen (Vogtl.), Jössnitzer Str. 12. Buch- u. Papierh. Seit 2/III. 1901. w. *L. Naumann.*

⊛Wittig, Rudolf, Mitinh.: Kunstverlag Wolfrum, Wien.

Wittig & Schobloch, Wachwitz b. Dresden, jetzt: v. Kommerstädt & Schobloch, Wachwitz b. Dresden.

⊛Witting, Herbert, Berlin W 30, Martin-Luther-Str. 90. Buchh. u. Antiq. Gegr. 15/VIII. 1907. (⊂ Kurfürst 1936. — 9—7. — ⓜ Deutsche Bank, Dep.-Kasse AB., Berlin. — ⊂ 74858.) Unverlangte Sendungen verbeten — gehen unter Spesennachnahme zurück. ⚓w. *Volckmar.*

Wittler, Gustav: Musikhaus Wittler, Bielefeld.

Wittneven, Bernhard, Coesfeld. Buch- u. Schreibmath. Seit 15/VII. 1876. Gegr. 1/VIII. 1869. w. *Koehler.*

⊛Wittrin, G., (Max R. Weise), **Leipzig** C 1, Nürnberger Str. 51. Sort.-, Antiq.- u. Verlh. Gegr. 1/VII. 1889. (⊂ 29612. — ⓜ ADCA., Leipzig. — ⊂ 56674.) Inh.: ⊛Max R. Weise, s. 1/X. 1910. Neuigkeiten aus der Medizin, Landwirtschaft u. den Naturwissenschaften in je 2 Expl. unverlangt à cond. erbeten. ⚓w.

Wittwer, Franz, ⊛Konstantin Wittwer u. Max Wittwer: Schickhardt & Ebner, Stuttgart.

⊛Wittwer, Konrad, Stuttgart, Schlosstr. 14. Sort.- u. Verlh. Sep.-Konto für Eisenbahnbuchh. Gegr. 1/VII. 1857. (🖃 Sort. SA 20424, Verlh. SA 20127. — TA.: Buchhandlung Wittwer Stuttgart. — Ⓜ Württ. Vereinsbank. — 🖂 382.) Inh.: ⊛Konstantin Wittwer, s. 1/I. 1898, Franz Wittwer u. Max Wittwer, s. 1/I. 1901. Prokur.: Max Blumenstein u. Konrad Wittwer jr.

Witzel, W., Frankfurt (Main) 1, Egenolffstr. 33. Reise- u. Versandbuchh. (🖃 Carolus 43135. — Ⓜ Frankfurter Genossenschaftsbank, Geschäftsstelle Nordend. — 🖂 14909.) Probesendungen mit Berechnung verbeten, da ich für nichts aufkomme. Muster von Neuheiten, welche sich zum Reisevertrieb eignen, erbeten. w. *Kommissionshaus.*

⊛Witzel, Wilh., Remscheid. Buch-, Kunst-, Musik.- u. Schreibwh. Gegr. 25/VII. 1890. (🖃 2144. — Ⓜ Deutsche Bank, Remscheid. — 🖂 Essen 7886.) Inh.: ⊛G. Wilh. Witzel. Unverlangte Sendungen verbeten. ⚓w. *Volckmar.*

Witzelsburger, Karl, Limburg (Lahn). Buch- u. Paph. Spez.: Kathol. Theologie. Gegr. 1/III. 1900. w. *Staackmann.*

⊛Witzmann, Willy, u. Max Witzmann: L. Scheermessers Hofbuchh., Bad Salzungen.

Witzmann, Frau Marg. Bertha Louise, geb. Glaser, Mitinh.: Conrad Glaser, Musik.- u. Theaterverlag, Leipzig.

⊛Witzmann, Carl: Carl Schwerdt Nachf., Römhild.

Wizemann, O., Verlag, Stuttgart. (🖃 40408.) **Auslieferung nur** (unter Nachnahme) **durch Koch, Neff & Oetinger, Stuttgart.**

⊛Wltžek, Brüder, Brünn [Brno] (Tschechosl. Rep.), Wilsonplatz 1. Buch-, Kunst-, Musikh. u. Antiq. nebst Zeitungsvertriebsabteilung u. Anzeigen-Annahme. Gegr. 1/XI. 1871. (🖃 218. — 🖂 Prag 22982.) Inh.: Adolf Wltžek, Wilhelm Wltžek u. ⊛Richard Wltžek. Unverlangte Sendungen gehen mit Spesennachnahme zurück. — Komm.: Wien, Perles; für die Z.-V.-A. Weiss, Stahler & Knorr. w. *Koehler.*

⊛‡Woboril, Anton, Wien VI, Gumpendorfer Str. 93. Buch- u. Musikh., Antiq. Gegr. August 1903. (🖂 Wien 100261.) w. *André.*

⊛Wochinger, Jacob, Vorstandsmitgl.: Meisenbach Riffarth & Co., A.-G., Berlin-Schöneberg, Leipzig u. München.]

„Wodania“ Hermann Richter, **Leipzig** N 22, Cöthner Str. 40. Naturwiss. Institut, Verl. u. Lehrmh. Spez.: Astrologie, Heil- u. Wetterkunde. Gegr. 1919. (🖃 51853. — 🖂 60634.) **Nur direkt.**

Wodan-Verlag Hermann Richter, **Leipzig** N 22, Cöthner Str. 40. Verl.-, Sort.- u. Lehrmh. Spez.: Natur-, Heil- u. Grenzwissenschaft. Gegr. 1912. (🖃 51853. — 🖂 52534.) Fil.: **Berlin** W 50, Nürnberger Str. 42. Sorth. Spez.: Okkulte Literatur. (🖃 Uhland 1713. — 🖂 Berlin 74711.) Filialleiter: Bernhard Richter. = Liefern bar od. per Nachn. **nur direkt.**

Woedicke, Richard: Conrad Breiter Nachf., Ranis.

Wodni, Lindecke & Ködel, Dresden-A. 16, Pfotenhauerstr. 55. Grossort. Gegr. 1/X. 1911. (🖃 34273. — Ⓜ Allg. Deutsche Credit-Anstalt, Dep.-Kasse F, Dresden; Stadtgirokasse Nr. 91267. — 🖂 Dresden 8898; Wien 169187.) Inh.: Paul Wodni, Rudolf Lindecke u. Hermann Ködel. Prokur.: Joseph Rupp. *Koehler.*

⊛Wögerbauer, Ferdinand: Buch-, Kunst-, Musik.- u. Musikinstrumh. „Gara“, Inh.: Ferdinand Wögerbauer, Wien.

⊛Wohlenberg, Ludwig, Apenrade (Dänemark). Buch-, Musik.- u. Paph. Gegr. 15/VI. 1848. (🖃 229. — TA.: Wohlenberg. — Ⓜ Apenrader Bank. — 🖂 Kopenhagen 13464.) Inh.: ⊛Ludwig Wohlenberg, s. 15/XI. 1927. Sendungen über 3 kg direkt an meinen Spediteur: N. Bögh, Flensburg, Norderhofenden 10. ⚓w. *O. Klemm.*

⊛Wohler'sche Buchhandlung Theo Würstle, Ulm (Donau). Seit 1/V. 1912. Gegr. 1685. (🖃 4141. — Ⓜ Deutsche Bank, Ulm. — 🖂 Stuttgart 26086.) — Komm.: Stuttgart, Koch, Neff & Oetinger. ⚓w. *Volckmar.*

Wohlgemuth, Carl: Geschwister Jaeger, Bingerbrück.

⊛Wohlgemuth & Lissner Kunstverlagsgesellschaft m. b. H., Berlin SW 48, Wilhelmstr. 106. (🖃 Zentrum 12410—11. — TA.: Adlerpalette. — Ⓜ Reichsbank. — 🖂 21572; Wien 145805.) Geschäftsf.: ⊛Leonhard Wohlgemuth. *Volckmar.*

⊛Wohlthat'sche Buchhandlung Kurt & Hermann Schild, Berlin-Friedenau, Rheinstr. 11. Gegr. 1895. (🖃 Rheingau 7509. — Ⓜ Deutsche Bank, Friedenau. — 🖂 Berlin 115838.) Inh.: Kurt Schild u. ⊛Hermann Schild, s. 1/IX. 1921. Unverlangte Sendungen verbeten, gehen mit Spesennachnahme zurück. ⚓w. *Opetz.*

Wöhrle, Wilh., Geschäftsf.: Bundes-Verlag, e. G. m. b. H., Witten-Bommern.

Wojaczek, Paul: Max Klose, Inh. Paul Wojaczek, Buchhdlg., Ratibor.

Woisard, Edmund: J. Kreiselmeyer's Buchh., Edenkoben.

Woitek, Franz: Buchholz & Diebel, Troppau.

‡Woitok, Alfons, Breslau 9, Kreuzstr. 41/43. Buch- u. Musikalienh. Gegr. 1913. *Breitkopf & Härtel.*

Woizinski, Willi, Berlin N 31, Brunnenstr. 156. Buch-Grossh. Gegr. März 1918. (🖃 Humboldt 7565.) Pers. haft. Gesellschafterin: Elisabeth Petri geb. Müller. *Carl Emil Krug.*

Wokulat, Emilio, & Co., Görz [Gorizia] (Italien), Corso Vittorio Emanuele 9. Buch- u. Musikh., Leihbibl., Zeitungsbüro. Spez.: Städtepostkartenverlag, Schöne Literatur, Photohandl. Sprechapparate u. Schallplatten-Vertrieb. Zwei Sommerfilialen im Seebad **Grado**, Insel bei Triest. Inh.: Emil Wokulat u. Frau Vilma Wokulat geb. Hofmann.
w. *Koehler & Volckmar A.-G. & Co., Abtl. Ausland.*

Wölbing-Verlag (Inh. Dr. phil. Willy Wölbing), **Berlin** C 25, Alexanderstr. 8. Musikverlag. Gegr. 1/IX. 1925. (Alexander 9253.— Commerz- u. Privat-Bank, Dep.-Kasse NO, Berlin W 15, Uhlandstr. 47. — 13848.)

Woldag, H., Bad Harzburg. Buch-, Kunst-, Musik.-, Pap.- u. Schrbmth., Leihb., Druckerei, Verl. u. Antiq., Münzh. u. Anzeigen-Ann. Gegr. 10/VI. 1882. (19.) Inh.: Emil Lueders, s. 1/X. 1906. = Liefert direkt mit 1/1 Portoberechnung (Faktur über Leipzig). = Spezialität: Harz-Verlag. w. *Koehler.*

Woldt, Richard, Berlin O 34, Petersburger Str. 6. Buch-, Musik.- u. Schreibwh. Gegr. 1869. (Andreas 1869. — 84852.)
⚓ w. *Kommissionshaus.*

Wolf, Otto: Willy Walter, Aschaffenburg.

Wolf, Erich: E. Morgenstern's Buch- u. Kunsth., Breslau.

Wolf, Jos., Sortimentsbuchhandlung, Buchs, Kanton St. Gallen (Schweiz). Seit 1/IX. 1923. (18. — Bank in Buchs. — St. Gallen IX 2564.) Offizielle Niederlage d. Eidgen. Kartenwerke. *Wagner.*

Wolf, Gustav, Verlagsbuchhandlung, Dresden-A. 1, Pestalozzistr. 11. Spez.: Gewerbl. Verlag. Versandbuchh. Gegr. 1890. (31. — 7—11, 2—6. — 8580.) Inh.: Carl Friedrich Gustav Wolf. **Vollständige Auslieferung in Leipzig.** a. *Maier.*

Wolf's Verlag, M., Dresden-N., Rähnitzgasse 18. Verlh. (Populäre Medizin u. Belletristik.) Gegr. 1/IX. 1902. (56849. — Dresden 5575.) Inh.: Max Lehmann u. Reinhold W. Schulze, s. 1/IV. 1919. *Koehler.*

Wolf'sche Buchhandlung August Kirsch, Frankenstein (Schles.), Mittelring 61. Buch-, Kunst-, Musik.-, Pap.- u. Schreibwh. Seit 1917. Gegr. Jan. 1910. (31. — Direction der Disconto-Gesellschaft, Zweigniederl. Frankenstein [Schles.]. — Breslau I 29666.) Alleinvertretungen. Zusendung v. Pädagogischen Neuigkeiten erbeten. ⚓ w. *L. Naumann.*

Wolf, Richard, Geringswalde, Markt 66. Buch- u. Paph. Gegr. 1/IX. 1905. (7—8. — TA.: Buchwolf. — Leipzig 2070.) w. *Prager.*

Wolf, Frau Anna, Inh.; Ludwig Wolf, Geschäftsf. u. Ges.-Prokur.: Frankes Buchh., Habelschwerdt.

Wolf, Theodor, Iserlohn. Buch- u. Paph. Gegr. 1898. (Dortmund 13264.) w. *Volckmar.*

Wolf, Arthur, Geschäftsf.: Gilde-Verlag G. m. b. H., Köln.

Wolf, Dr. Hans, Vorstand: Königsberger Hartungsche Zeitung und Verlagsdruckerei, Ges. a. Akt., Königsberg (Pr.).

Wolf, Carl, Kusel. Buchh. Gegr. 1856. (Joh. Wack, Kusel; Distriktssparkasse, Kusel. — Ludwigshafen 6913.) — Komm.: Stuttgart, Südd. Gross-Buchh. w. *Maier.*

Wolf, Hugo: Bücherstube Hugo Wolf, Langendreer (Westf.).

Wolf, Fritz, Leipzig S 3, Bayersche Str. 98. Buchh., Kunsth., Papier- u. Schreibwh. Gegr. Juni 1909. (30375. — 52816.)
w. *Franz Winter.*

Wolf's Verlag, Gustav, Leipzig W 31, Oeserstr. 18. Baufach-Verlag. Gegr. 1899. (Leipzig 59159.) = Liefert direkt mit 1/1 Portober. nur unter Postnachnahme. =

Wolf, Ludwig: Piloty & Loehle, München.

Wolf Erben, Alfred, Nied a. Main. Buch-, Pap.- u. Schreibwh. Gegr. 15/IX. 1908. (Frankfurt [Main] 19615.) w. *Maier.*

Wolf, Julius, Raab [Györ] (Ungarn). Buch-, Kunst-, Musik.- u. Schreibwh. Seit 1/I. 1905. Gegr. 1860. w.

Wolf, Georg, Regensburg, Obermünsterstr. 4. Sortimentsbh. u. Antiq. Gegr. Juni 1921. (Nürnberg 29816.) Inh.: Georg Rebele. w. *Fernau.*

Wolf, Franz, Steinau (Oder). Buch-, Kunst-, Musik.- u. Schrbmh., Buchdr. u. Buchbinderei. Zeitungs-Verlag. Spez.: Pädagogik. Seit 1/IV. 1907. Gegr. 1/IV. 1875. (61.) w. *Maier.*

Wolf, Oskar, Mitinh.: Häusler & Teilhaber; Literarische Anstalt Minerva Hille & Co., Stuttgart.

Wolf, Hellmut, Treuen. Buchh. Gegr. 1875. (Leipzig 82797.) Unverlangte Sendungen verbeten. w. *R. Hoffmann.*

Wolf, M. C., Klein'sche Buchhandlung u. Buchdruckerei, Wanne-Eickel. Buch-, Kunst-, Musik- u. Schreibwh. Gegr. 1876. (Bochum 2143. — TA.: Kleinsche Buchhandlung. — Sparkasse der Stadt Wanne-Eickel 2. — Köln 23662.) Inh.: Michael Wolf. Verlag des „Katholischen Wochenblattes" für Wanne-Eickel und Bochum-Hordel. Verlag: „Lauretanischer Rosenkranz" von J. M. A. Meyer. „Totiesquoties Ablassbuch" von S. Trippe u. Ville Meyer, Der Blutschuld Sühne. w. *Busch.*

Wolf, Artur, Verlag, Wien I, Kärntner Str. 51. Verl., Buch-, Kunst- u. Musikh. Gegr. 17/XI. 1911. (72122. — 9—12, 2—4. — Allgem. Oesterr. Boden-Credit-Anstalt, Wien, Stadtbüro; Deutsche Bank, Fil. Leipzig; Schweiz. Kreditanst., Zürich. — Leipzig 24770; Wien 35352; Prag 78241; Budapest 53422.) ⚓ a. *Koehler.*

Wolf, Eugen, Mitinh.: Friedr. Wolfrum & Co., Wien u. Leipzig.

⊛§Wolf & Ruthe, Magdeburg, Gr. Münzstr. 12. Buch-, Musikh. u. Verlag. (🖃 8496. — Ⓜ H. L. Banck. — 👁 Magdeburg 9130.) Inh.: ⊛Fritz Wolf u. §Alfred Ruthe. ⚓ *O. Klemm.*

Wölfel, Ernst, Meuselwitz. Buch-, Musik.- u. Paph. Gegr. 1/XII. 1906. Unverlangte Sendungen verbeten — gehen mit Spesennachnahme zurück. w. *Bernh. Hermann & G. E. Schulze.*

Wolff, Alfred, u. ⊛William Wolff, Direktoren: E. A. Schwerdtfeger & Co., A.-G.; Geschäftsf.: Neue Photogr. Gesellschaft G. m. b. H., Berlin.

⊛Wolff, Dr. Hans: Neue Verlagsanstalt Berlin Dr. Hans Wolff & Co., Berlin-Wilmersdorf.

⊛Wolff, Kommerzienrat Ludwig, Geschäftsf.: Pestalozzi Verlags-Anstalt G. m. b. H., Berlin-Grunewald.

⊛Wolff, Harry, Prokur.: Niedersächs. Verlagsges. m. b. H., Bremen.

Wolff, Wilh., (vorm. St. Kast), **Edenkoben.** Buch- u. Schreibmath. nebst Buchb. Seit Mai 1877. Gegr. 1868. w. *Schneider.*

⊛Wolff, Alfred, Buchhandlung, Heidelberg, Hauptstr. 8. Gegr. 1/X. 1894. (🖃 80. — Ⓜ Filiale d. Rhein. Credit-Bank. — 👁 Karlsruhe 15548.) Prokur.: Frl. Wilhelmine Wolff. — Komm.: Stuttgart, Koch, Neff & Oetinger. w. *Koehler.*

⊛Wolff, Dr. Friedrich, Hans Wolff u. Dr. Rudolf Wolff: Julius Groos, Verlag, Heidelberg.

Wolff, A., Buchdruckerei der Warmia G. m. b. H., Heilsberg, Baderstr. 3/5, Hohetorstr. 29/31. Seit 28/XI. 1910. Buchdr. gegr. 1829, Buchh. 1873. (🖃 11. — TA.: Warmia Heilsberg. — Ⓜ Bank d. Ostpr. Landschaft. — 👁 Königsberg [Pr.] 4300.) Geschäftsf.: Viktor Wolff. Prokur.: Frl. Agathe Wolff. at.w. *Maier.*

⊛Wolff, Hermann, Herford. Buch-, Kunst- u. Musikh. Gegr. Dez. 1873. (🖃 1635. — Ⓜ Stadtbank, Herford. — 👁 Hannover 15915.) Inh.: ⊛Frau Emilie verw. Wolff. Unverlangte Sendungen verbeten. ⚓ w. *O. Klemm.*

Wolff, Bernh., Buchhandlung u. Zeitschriftenhandel, Kiel, Klinke 16/18. Gegr. Juli 1920. (👁 Hamburg 60679.) w. *Fleischer.*

Wolff, Dr., Geschäftsf.: Kaufhaus Carl Peters G. m. b. H., Köln.

⊛§Wolff, Gebrüder, Kreuznach, Kurhausstr. 11a. Buchh., Musikh., Musikinstr. u. Pianofortemagazin, Konzertagentur. Gegr. 1860. (🖃 494. — 8—7. — TA.: Gebrüder Wolff. — Ⓜ Darmstädter u. Nationalbank. — 👁 Köln 20676.) Inh.: ⊛M. F. Mansbacher. Prokur.: §Frau P. Mansbacher-Wolff. = Liefern direkt mit 1/1 Portoberechnung (Faktur über Leipzig). = Verlags-Kataloge, Prospekte etc. stets erbeten. a.w. *Schuberth jr.*

Wolff's Buchh., A., Labes. Seit 1/X. 1877. w. *Brauns.*

⊛Wolff, Johannes, Geschäftsf.: Max Röder G. m. b. H., Mülheim (Ruhr).

⊛Wolff, Hans, Mitinh.: Heimann & Wolff, Antiquariat, München.

⊛Wolff, Kurt, Verlag, A.-G., München 2, Luisenstr. 31. Spez.: Literatur und Kunst. Gegr. 30/VII. 1910. Seit 15/II. 1921 A.-G. (🖃 55350. — 8—12, 2—6. — Ⓜ Bankhaus H. Aufhäuser, München. — 👁 München 18901; Leipzig 50799.) Vorstand: ⊛Kurt Wolff, ⊛ Georg Heinrich Meyer. Prokur.: Arthur Seiffhart, Else Drischel. — **Auslieferung für Berlin:** SW 61, Grossbeerenstr. 84. **Auslieferung für Österreich:** Zentralauslieferung, Wien I, Singerstr. 12. a. *Fleischer.*

⊛Wolff, Kurt: Verlag der weissen Bücher Erik-Ernst Schwabach, München; Geschäftsf.: Hyperionverlag G. m. b. H., München.

Wolff, Günther: Dürerhaus Günther Wolff; Verlag Das junge Volk Günther Wolff, Plauen (Vogtl.).

Wolff, Paul, Geschäftsf.: Müllersche Verlh. G. m. b. H., Rudolstadt.

Wolffs Erben, Dr. Józef, Mitinh.: Gebethner & Wolff, Warschau u. Filialen.

⊛Wolff, Friedrich v., Wismar (Mecklbg.), Mecklenburger Str. 22. Sortbh. Gegr. Nov. 1923. (🖃 2205. — 👁 Hamburg 69333.) Inh.: ⊛Friedrich v. Wolff. Unverlangte Sendungen verbeten. w. *Maier.*

⊛§Wolff & Hohorst Nachfolger (Otto Drowatzky), **Hannover,** Ägidientorplatz. Buchh. u. mod. Leihbücherei. Spez.: Schöne Literatur, Philologie, kaufm. Wiss. Antiquariat. Landkartenhandel. Gegr. 10/IV. 1872. (🖃 Nord 2400. — 9—7. — Ⓜ†† Direction der Disconto-Ges., Fil. Hannover. — 👁 173.) Inh.: ⊛§Otto Drowatzky, s. 1/X. 1897. Prokur.: Kurt Ilchmann. Zweiggeschäfte: Hannover, Listerplatz (Ecke Bödekerstr.). Gegr. 20/IX. 1916. (🖃 Nord 3755.) **Bad Pyrmont,** Brunnenplatz 3. Gegr. 2/I. 1927. (🖃 333.) Unverlangte Sendungen gehen mit Spesennachnahme zurück. Ant.-Kat. in dopp. Anzahl erbeten. ⚓ w. *Kommissionshaus.*

Wolffenberg, Dr. Adolf, u. Gustav Wolffenberg, Mitinh.: Rudolph Lepke's Kunst-Auctions-Haus, Berlin.

⊛Wolffsohn, Gebr., G. m. b. H., Berlin SW 48, Friedrichstr. 225. Verlag der „Lichtbildbühne", des „Filmspiegel, Kinematogr. Monatshefte" u. des Export-Journals „Film-

Express", Kinematogr. Fachliteratur. Gegr. 1908. (Hasenheide 3201—03. — Commerz- u. Privat-Bank, Dep.-Kasse A B, Krausenstr. 4—5. — 5181.) Geschäftsf.: Karl Wolffsohn. *Maier.*

Wölfle'sche Buchh., J. G., Freising. Buch-, Musik.- u. Schreibwh. Spez.: Brauerei, Landwirtschaft, Kathol. Theologie. Seit 1/X. 1853. Gegr. 1775. (TA.: Seiderer Freising 297. — Bayr. Vereinsbank. — München 17531.) Inh.: Frau C. verw. Seiderer, Seiderers Erben. Rundschreiben sofort durch Post erbeten. Unverlangte Sendungen verbeten. w. *Wagner.*

Wölfle, Robert, Antiquariat u. Graphik, München 2, Amalienstr. 75. Gegr. 1/II. 1923. (297221. — 31781.) w. *Wagner.*

Wolfner, Josef: Präs. des Vorstandes und Generaldirektor; Moritz Wolfner, Direktor: Singer & Wolfner, Lit. Anst. A.-G., Budapest.

Wolfram-Verlag, G. m. b. H., Dortmund, Ostrandweg 23. Verlag von Zeitschr. u. Büchern. Gegr. 24/IV. 1923. (15403.) Geschäftsf.: Frl. Hedwig Koffler. a. *Fleischer.*

Wolfrum, Georg, Germersheim. Buch-, Papier- u. Schreibwarenh. Gegr. 1/X. 1885. (119.) w. *Fleischer.*

Wolfrum, Marie, Mitinh.: Kunstverlag Wolfrum, Wien.

Wolfrum (Kunstverlag Wolfrum), **Wien** siehe unter Kunstverlag Wolfrum.

Wolfrum, Friedr., & Co., Wien VIII/2, Josefstädter Str. 87. (Nicht verwechseln mit der Firma Kunstverlag Wolfrum, Wien.) Kunstgewerbeverlag. Gegr. 1/I. 1888. (27475. — TA.: Wolfrumco Wien. — Wien 37290; Leipzig 760.) Zweigniederlassung in **Leipzig** C 1, Hospitalstr. 10. Inh.: Eugen Wolf u. Julius Karl Heindl, s. 1/I. 1912. w. *R. Hoffmann.*

Wolfsgruber, Karl, Freistadt (Ober-Österr.), Hauptplatz 117. Buch-, Kunst-, Musik.- u. Paph., Leihbücherei. (Wien 53661.) — Komm.: Wien, Lechner & Sohn. w. *R. Hoffmann.*

Wolfslast, Agnes, Geschäftsf.: Kern-Verlag G. m. b. H., Frankfurt (Oder).

Wolfsohn, Berthold: Oliva-Buchhandlung, Bücher — Kunst, Berlin.

Wolfsohn, Paul, Köln 1, Habsburgerring 24. Buchh. u. Antiq. Gegr. 1/I. 1921. Spez.: Schöne Literatur, Kunst, Philosophie, Architektur. (Rheinland 2579. — Dresdner Bank, Köln. — 66465.) Unverlangte Sendungen verbeten. w. *Fleischer.*

Wolga Book Company, Inc., Chicago Ill. (U. S. A.), 22 Quincy Street. Verl. u. Sorth. Inkorporiert 1917. Spez.: Deutsche christl.-prot. Lit. Inh.: A. C. Henze, B. Henze, F. Klein. w. *Wallmann.*

Wolkenwanderer-Verlag, Leipzig C 1, Salomonstr. 16. Verlag f. Schöne Lit., Mystik, Philosophie u. Kunst. Gegr. 1/VIII. 1922. (Dresdner Bank, Leipzig; Wien: Niederösterr. Eskompte-Gesellschaft, Wien; Schweiz: Schweizerische Creditanstalt, Zürich. — 54871.) Inh.: Mary gesch. Pick geb. Pincus. a. *Fleischer.*

Wolker, Ludwig, Generalpräses, Geschäftsf.: Jugendführungsverlag G. m. b. H., Abt. Kunst- u. Bücherstube, Düsseldorf.

Wolkwitz, Karl, Berlin W 15, Hohenzollerndamm 11. Sortimentsbh. Gegr. 1/VII. 1920. (Oliva 3310. — 77987.) w. *Siegismund & Volkening.*

Wollandt, Karl, Fellbach (Württemberg). Bahnhofsbuchh., Buch- u. Zeitschrh. Gegr. 1/VII. 1924. (Oberamtssparkasse Waiblingen, Fil. Fellbach. — Stuttgart 15309.) Unverlangte Sendungen verbeten. — Komm.: Stuttgart, Koch, Neff & Oetinger. w. *Schuberth jr.*

Wollbrück, Dr. iur. Wilh.: A. Foerster's Verlag, Leipzig.

Wollbrück Verlag, Bruno, Weimar, Schillerstr. 15. Seit 1919. (1103. — Thüringische Bankkommandite. — Leipzig 101873.) = Liefere direkt mit $^1/_1$ Portoberechnung. = *Staackmann.*

Wollbrück, Bruno, Geschäftsf.: Ludwig Thelemann's Buch- u. Kunsthandlung G. m. b. H., Weimar.

Wollbrück, Wilhelm, Wien XIII/2, Winckelmannstr. 32. Reisebh. (Zentraleurop. Länderbank, Expositur Rudolfsheim. — 182221.)

Wollbrück, A., & Co., Berlin N 24, Oranienburger Str. 59. Reisebuchh. Seit 1/VII. 1896. Gegr. 1893 in Magdeburg. (Norden 1513. — 8—5. — Deutsche Bank. — Berlin 30517; Wien 29446.) Inh.: Aug. Wollbrück. Prokur.: Dr. iur. Wilh. Wollbrück.

Wollbrück, A., & Co., Leipzig C 1, Gerichtsweg 16. Reisebuchh. Seit 1/VI. 1922. (26314. — Deutsche Bank. — Leipzig 9702.) Inh.: Wilh. Wollbrück u. Aug. Wollbrück. Prokur.: Dr. iur. Wilh. Wollbrück.

Wöller, Im. Tr., Leipzig C 1, Burgstr. 19, III, l. Verlh. Spez.: Theaterliteratur. Gegr. 2/I. 1818. (24220. — 8—5. — 60914 [Hans Kanzler].) Inh.: Hans Kanzler, s. 16/IX. 1925.

Hellmuth Wollermann Verlagsbuchhandlung, Braunschweig, Bohlweg 30, u. **Leipzig** C 1, Seeburgstr. 100. Gegr. 1/IX. 1879. (Braunschw. 2083. — TA.: Verlag Wollermann Braunschweig. — †† Direction der Disconto-Gesellschaft, Fil. Braunschweig. — Hannover 14237.) Inh.: Wilhelm Maus, s. 1/VI. 1919. **Auslieferung nur in Leipzig.** a. *Wallmann.*

⊛Wollermann, Hofbuchhändler Hellmuth, Mitinh.: Grüneberg's Buch- u. Kunsthdlg., Braunschweig.

⊛Wollmann, Rich., Böhmisch-Kamnitz (Böhmen). Buch-, Kunst, Musik- u. Paph. Seit Aug. 1906. Gegr. Aug. 1863. (🛏 60. — 👁 Prag 75125.) ⚓w. *L. Naumann.*

⊛Wollmer, Hugo: W. Zinke Nachf. Inh.: Hugo Wollmer, Friedrichroda.

Wollmeyer, Gustav, Wesermünde-Geestemünde, Borriesstr. 10. Buch-, Kunst- u. Musikh., Buchb. Gegr. 1889. (🛏 872.) *R. Hoffmann.*

Wolter Ww., Max: Molls & Neukirchen, Viersen.

⊛Wolters, Hermann, Vorstandsmitgl.: Norddeutsche Buchdr. u. Verlagsanstalt A.-G., Berlin.

***Wolters' Uitgevers Maatschappij, J. B., Groningen** (Niederlande), Oude Boteringestraat 24, Poststr. 11—17 u. Akkerstraat 17, u. **Haag,** Koningskade 15. Univ.-Verlh. u. Buchdr. Kartographische Anstalt. Spez.: Geographie u. Karten, Wandbilder, Schulbuchverl., Wissenschaftl. Verlag. Gegr. 1/V. 1836. (🛏 Groningen 325 u. Haag 14128. — TA.: Wolters Groningen.) Inh.: Eine Aktiengesellschaft, s. Nov. 1906. Direktoren: *B. A. G. Ubink u. Dr. A. M. H. Schepman. Prokur.: A. H. Willemse, M. Tj. de Jong u. Dr. J. H. Tromp. Aufsichtsrat: Dr. F. R. ter Horst u. Ir. A. ter Horst, s. Okt. 1906. = Liefert direkt mit $^1/_1$ Portober. nur ab Groningen (Faktur über Leipzig). = a. w. *Koehler.*

Wolters, Heinrich, Mitinh.: Kress & Wolters, Offenbach (Main).

Wolters, Heinrich, Ohligs. Buch-, Kunst-, Musik.- u. Paph. Seit 15/X. 1910. Gegr. 1/X. 1908. (🛏 3565. — Ⓜ Barmer Bank-Verein. — 👁 Köln 98624.) w. *Herbig.*

Wolthers, W., Groningen (Niederlde.), Heerestraat 39. Musik.- u. Instrumh. Seit Juli 1875. Gegr. 1870. at.w. *Simrock.*

Wölund-Verlag, Rostock (Mecklb.), Postfach 286. Buch- u. Zeitschriftenverlag. Versandbuchh. Gegr. 2/II. 1924. (👁 Hamburg 65598; Wien D 79844; Prag 62730.) Inh.: Ernest A. Hefke. a.w. *O. Klemm.*

Wona-Verlag (R. Hauschting), **Königswartha** (Sa.). Kartogr. Anstalt. Zusammenstellb. geogr. Postk. ges. gesch., Umgebungskarten, Wandkarten, Stadtpläne usw. Gegr. 1904. (🛏 Amt Neschwitz Nr. 73. — 8—12, 3—7. — TA.: Wonaverlag. — Ⓜ†† Dresdner Handelsb. A.-G., Bautzen. — 👁 Dresden 2892.)

Wondrcjz, A., Mitinh.: Volksbuchhandlung Franz Kögler & Co., Bodenbach.

Wöpke, Richard, Gotha, Hansenstr. 7. Verlag u. Versand. Gegr. 1/X. 1898 in Berlin. (👁 Leipzig 88048.) Inh.: Richard Leop. Wöpke. a. *Thomas Komm. Gesch.*

⊛Worbs, Rudolf, & Co., Görlitz, Jakobstr. 5. Sort., Verl. u. Antiq. Gegr. 7/I. 1904. (🛏 1023. — 👁 Breslau 15707.) Inh.: ⊛Rudolf Worbs. ⚓w. *F. E. Fischer.*

⊛Wordel, Friedrich A., Leipzig C 1, Christianstr. 19. Verlags- u. Versandbh. Gegr. 23/II. 1920. (🛏 21717. — Ⓜ Adca, Abtl. Buchh. — 👁 Leipzig 60453.) Inh.: ⊛Rudolf Peters. ⚓a. *F. E. Fischer.*

Woerden, Gmo. van, & Cia., Buenos Aires (Argentin. Rep.), Esmeralda 613. Buch- u. Paph., Druckerei. Gegr. 1866. w. *Koehler & Volckmar A.-G. & Co., Abtl. Ausland.*

Worien, Otto, Berlin W 57, Neue Winterfeldtstr. 21. Sort.-, Antiqh. u. Verlag. Gegr. 1/XII. 1919. a.w. *Volckmar.*

⊛Woerl's Reisebücher-Verlag, Leipzig C 1, Hospitalstr. 11a, II. Seit Jan. 1897. Gegr. 1866. (🛏 62911. — Ⓜ†† Commerz- u. Privat-Bank, Dep.-Kasse M, Leipzig; Sächs. Staatsbank, Leipzig. — 👁 Leipzig 57993; Wien 105973; Zürich VIII 11845.) Inh.: ⊛Albrecht Seemann. Prokur.: Paul Richter. ⚓

⊛Worm, Fritz: Ernst Ohle Buchh., Fritz Worm, Düsseldorf.

⊛Wörmbcke, W., Düsseldorf, Schadowstr. 25. Buch- u. Kunsth. Gegr. Aug. 1895. (🛏 3364. — Ⓜ Darmstädter u. Nationalbank. — 👁 Essen 3203.) Inh.: ⊛Wilh. Wörmbcke, s. Aug. 1895, u. Rich. Betcke, s. 1/X. 1903. ⚓w. *R. Hoffmann.*

⊛Worms, Heinrich: Deutsche Steuer-Korrespondenz Heinrich Worms, Berlin.

⊛Wormser, Martin: Dreyfuss & Wormser, Frankfurt (Main).

Wormser Nachrichten, G. m. b. H., (Abtlg. Buchhandlung), **Worms** siehe H. Kleinstreuer Wwe., Worms.

Wormser Verlags- u. Druckerei-Gesellschaft m. b. H., Worms, Zeughausgasse 2. (👁 Frankfurt [M.] 10882; Ludwigshafen 3205.) Geschäftsf.: Dr. Haller u. A. Halkenhäuser. a. *Volckmar.*

⊛Worringer, Paul: Heusers Verlag (Paul Worringer), Neuwied.

⊛Worsch, Otto, Klagenfurt, Rainerhof. Buch-, Kunst-, Musikalien-, Paph. u. Leihb. Konzertdirektion. Seit 2/V. 1912. Gegr. 1775. (🛏 500. — 8—12, 2—6. — Ⓜ Creditanstalt, Klagenfurt. — 👁 Wien 17290.) Unverlangte Zusendungen gehen unter Spesennachnahme zurück. w. *Volckmar.*

Wortmann Nachf., Friedr., Inh. E. Kreimendahl, Schwelm. Buchh. Seit 1/II. 1891. Gegr. 1871. (🛏 413. — Ⓜ Sparkasse Schwelm. — 👁 Köln 96105.) Unverlangte Sendungen verbeten, gehen mit Spesennachnahme zurück. a.w. *Kittler.*

Wosnik, Max, Berlin NW 21, Bochumer Str. 10. Buchh. u. Antiq. Gegr. 28/VII. 1906. (🛏 Moabit 1404. — 👁 78288.) w. *Thomas Komm. Gesch.*

Wotawa, Dr. August, Präs.: Österreich. Bundesverlag für Unterricht, Wissensch. u. Kunst, Wien.

⊛Wotschack, Andreas: J. E. v. Seidel, Sulzbach.

⊛Woyte, Herm., Berlin W 57, Bülowstr. 76 I. Sort. Gegr. 1/X. 1875. Inh.: ⊛Georg Geisler, s. 1/X. 1904. w.

Wrede, Frau Johanna, verw. Bloch, Mitinh.: Felix Bloch Erben, Berlin.

⚷Wrede, Otto, (Regina-Verlag), **Berlin-Dahlem,** Im schwarzen Grund 21. Musikverlag. Gegr. 1/X. 1907. (⊶ G 6 Breitenbach 1814. — ⊷ 28634.) **Vollständige Auslieferung durch Hug & Co.** a. *Simrock.*

Wrede, Direktor P., Geschäftsf.: Deutsche Schiffahrt Verl.- u. Druckerei-G. m. b. H., Berlin.

⊛Wrede, Karl, Buchhandlung, Erlangen, Universitätsstr. 10. Wissensch. Sort. Spez.: Universitätslehrbücher. Gegr. 15/VII. 1919. (⊷ Nürnberg 16528.) ⚓

⊛Wrensch, Hans, Mitinh.: Röpke & Co., Bremen.

⊛Wriede, Frl. Dora: Quickborn-Verlag, Hamburg.

⚷Wronker, Hermann, A.-G., Frankfurt (Main). Warenhaus. Abtlg. Buch- u. Musikh. Direktoren: ⚷Hermann Wronker, Max Wronker u. Robert Dörner.
w. *Abtl. Buchh.: Thomas Komm. Gesch.*
w. *Abtl. Musikh.: Herm. Augustin, Berlin.*

Wronker, Hermann, A.-G., Mannheim. Warenhaus. Abtl. Buch- u. Musikh. (Fil.). (⊶ 1019 u. 6719.) w. *Thomas Komm. Gesch.*

Wronker, Hermann, A.-G., Pforzheim (Baden), Westl. Karl-Friedrich-Str. 17. Warenhaus. Abtl. Buch- u. Musikh. (Fil.). (⊶ 657, 658. — ⊷ Karlsruhe 28667.)
w. *Abtlg. Buchh.: Thomas Komm. Gesch.*
Abtlg. Musikh.: Hofmeister G. m. b. H.

⊛Wucherpfennig, Marg., Mitinh.: Marie Ziemeck & Marg. Wucherpfennig, Potsdam.

Wulf, Wilhelm, Mitinh.: Buch- u. Zeitschriften-Handlung Meyer & Wulf, Goslar.

⊛⚷Wulf, Franz, Verlag, Warendorf (Westf.), Postschliessfach 52. Theater- u. Musikverlag. Gegr. 1/VII. 1908. (⊶ 102. — TA.: Wulf Warendorf. — Ⓜ Warendorfer Creditbank. — ⊷ Hannover 3291.) Inh.: ⊛⚷Gerhard Wulf. Prokur.: Frau Gertrud Wulf. Auslieferung: Theaterstücke nur Warendorf, Musikalien u. Zeitschriften Warendorf u. Leipzig. Zahlungen: nur durch die „BAG". — Nachnahme oder Voreinsendung. ⚓at. *Kummer.*

⊛Wulfers, Heinrich, Köln 1, Loreleystr. 6. Verl. u. Reisebuchh. Gegr. 2/IV. 1903. (⊶ B. 9288. — ⊷ 9620.) = Liefere direkt mit $^1/_1$ Portoberechnung. = *Koehler.*

Wulff, Otto, Inh. Martin Kroog, Gadebusch. Buch- u. Papierh. Gegr. 24/VI. 1901. Unverlangte Sendungen verbeten, gehen mit Spesennachnahme zurück. w. *Maier.*

Wulff Wwe., Frau, Mitinh.: Lütcke & Wulff, Hamburg.

Wulff, W., Husby. Sorth. Gegr. 1/X. 1900. w. *Wallmann.*

⊛Wülfing, Otto Ernst, Buchhandlung u. Antiquariat, Düsseldorf 96. Gegr. 1/1X. 1924. (⊶ Gneisenau 32388. — Ⓜ Bank für Handel u. Gewerbe, Düsseldorf. — ⊷ Essen 32625.) ⚓w. *Wagner.*

Wulle, Hermann, Münster (Westf.), Spiegelturm 5/6. Buchh., Antiq., Lehrmh. u. Verlag. Spez.: Wissenschaftl. Literatur insbes. Kathol. Theologie, deutsche Philologie u. Sprachwissenschaft. Gegr. 1/X. 1899. (⊶ 2662. — Ⓜ†† Westfäl. Bankverein; Fil. d. Deutschen Bank, Münster i. W. — ⊷ Köln 38705.) Inh.: Hermann Wulle jun. ⚓w. *Fr. Foerster.*

Wullenkort, Peter, Geschäftsf.: Oberbergische Buchdruckerei u. Verlagsanstalt G. m. b. H., Gummersbach (Rheinld.).

Wüllner, C., Stadtlohn. Buch- u. Musikh. Gegr. Juli 1900. (Ⓜ Gewerbebank, Stadtlohn. — ⊷ Köln 70597.) Verlag Stadtlohner Volksblatt. w. *Streller.*

⊛Wunder, Franz, Verlagsbuchh., Berlin NW, Cuxhavener Str. 2. Freimaurerei. Gegr. 1/IV. 1894. (⊶ Moabit 1808. — ⊷ 28390.) Inh.: ⊛Hans Wunder, s. 1919. ⚓a. *Thomas Komm. Gesch.*

Wunderhorn-Verlag, München siehe Tischer & Jagenberg G. m. b. H., Köln.

Wunderlich, Franz: Eugen Strien Verlag Nachf. Franz Wunderlich, Bad Salzelmen.

⚷Wunderlich, Ernst, Jena, Oberlauengasse. Musik- u. Instrumh. Gegr. 1884. (⊶ 2236. — ⊷ Erfurt 7285.) Inh.: ⚷Friedrich Paul Wunderlich. *Breitkopf & Härtel.*

⊛Wunderlich, Ernst, Leipzig C 1, Königstr. 1, pt. Verlh. Spez.: Pädagogik. Gegr. 24/IV. 1876. (⊶ 17492. — ⊷ 3289.) Inh.: ⊛Hans Edmund Wunderlich, Probstdeuben, s. 1/IV. 1897. ⚓

⊛Wunderlich, Ernst Rainer: Otto Wilhelm Barth Verlag, Leipzig.

⊛Wunderlich, Rainer, Leipzig C 1, Windmühlenstr. 49. Sort.-Buchh. Gegr. 15/II. 1913. (⊶ 16133. — 8—7. — ⊷ 53018.) Inh.: ⊛Ernst Rainer Wunderlich.

⊛Wunderlich, Gustav: Reinhold Bauer, Schmölln.

⊛Wunderlich, Rainer, Verlag, Tübingen, Karlsstr. 6. Gegr. 1/II. 1913 in Leipzig. (Ⓜ Commerz- u. Privat-Bank. Fil. Stuttgart. — ⊷ Leipzig 66509.) Inh.: ⊛Hermann Leins. — Komm.: Stuttgart, a. Koch, Neff & Oetinger. ⚓a. *R. Hoffmann.*

Wunderlich, M., Zeitz, Kalkstr. 34/35. Buch-, Kunst-, Musik- u. Paph. Gegr. 1905. (182. — Leipzig 80923.) Inh.: Frl. Martha Wunderlich. w. *Koehler.*

Wunderling, W., Regensburg, Gesandtenstr. Hof-Buch- u. Kunsth. Verlag. Gegr. 1/VII. 1861. (2286. — TA.: Wunderling Regensburg. — Bayr. Vereinsbank, Fil. Regensburg. — Nürnberg 12982.) Inh.: Frau Adelheid Wunderling. Liefert direkt per Postnachnahme. Führt für Verlag u. Sortiment getrennte Konten. w. *Kittler.*

Wünsch, Reinhold, Gablonz a/N. (Böhmen), Wiener Str. 4. Buch-, Kunst-, Musikh., Verlag u. Antiq. Gegr. 1900. (408. — 8—12, 2—6. — TA.: Buchhandlung Wünsch. — Prag 205727.) Fil. **Görlitz** (Schles.), Langenstr. 29. (627. — Breslau 68044.) w. *Maier.*

Wunsch, Franz, Osnabrück, Postfach 338, Krahnstr. 24. Buch-, Kunst-, Musikh., Lehrmh., Ant. u. mod. Leihbibl., Kunst-Ausstellung. Gegr. 1/XI. 1888. (1583. — †† Osnabrücker Bank. — Hannover 8360.) Inh.: Franz Wunsch, s. 1/V. 1908. w. *Volckmar.*

Wunsch, Josef, Geschäftsf.: Waldkircher Verlagsges. G. m. b. H., Waldkirch (Breisgau).

Wunschheim, Heinrich: Heinrich Dressel, Wunsiedel.

Wunschmann's Buchhandlung, P., Wittenberg (Bez. Halle), Lucas Cranach-Haus Schlossstr. 1. Gegr. 8/X. 1847. Spez.: Technik u. Naturwissenschaften. (828. — 8—7. — Anh. Dess. Landesbank. — Leipzig 1068.) Inh.: Friedrich Wunschmann, s. 4/I. 1919. w. *Koehler.*

Wuppertaler Druckerei Aktiengesellschaft, Elberfeld, Luisenstr. 23/25. Buchhd., Verlh. u. Druckerei. Gegr. 1/I. 1892. (1135 u. 1326. — †† Deutsche Bank, Fil. Elberfeld. — Köln 2228.) Dir.: H. Söling u. E. Brachat. a. *Steinacker.*

Wuppertaler Druckerei A.-G.: Berglandverlag Elberfeld, Elberfeld.

Würdemann, Karl, Oldenburg (Oldenburg), Staustr. 19. Buchh., mod. Antiq. u. Paph. Seit 10/V. 1908. Gegr. April 1874. (318. — Oldenb. Landesbank. — Hannover 50803.) w. *Kommissionshaus.*

Würder, Franz, vorm. F. Lieberherr, Zofingen (Schweiz). Buch-, Kunst- u. Musikh. Spez.: Landwirtschaft. Seit 1/I. 1921. Gegr. März 1827. (Bank in Zofingen.) w. *Kittler.*

Würges, Willy, Köln 1, Bottmühle 6. Musikverlag. Gegr. 25/VI. 1895. (7056. — Girokonto Sparkasse Köln 7164. — 52604.) *Hug & Co.*

Wurm, Dr. Fritz, Direktor: Verlag „Die Schmiede" A.-G., Berlin.

Würstle, Theo: Wohler'sche Buchh., Ulm.

Würth, Eduard, Darmstadt, Hügelstr. 13 bis 17. Buch- u. Antiqh. Versandbh. Gegr. 1/III. 1918. (8—1 u. 2—7. — TA.: Eduard Würth. — Frankfurt [M.] 64024.) Unverlangte Sendungen verbeten, gehen mit Spesennachnahme zurück. Antiquariats-Kataloge in 1facher Anzahl erbeten. w.

Würth, Joseph: Die Dachstube, Verlag u. Druckerei, Darmstadt.

Würthle & Sohn Nchf., Wien I, Weihburggasse 9. Inh.: Lea Bondi u. Leopoldine Seidl. *Brockhaus.*

Württ. Gemeinschaftsverein: Buchhandlung „Philadelphia", Stuttgart.

Würtz, Fritz, Berlin W 57, Potsdamer Str. 76b. Verlh. Gegr. 1/IV. 1914. (Lützow 6849. — Berlin 29384.)

Würz, Friedrich, Schramberg. Buch-, Musik.- u. Kunsth., Leihbibl. Seit 30/IV. 1900. Gegr. 1/VIII. 1895. (35. — TA.: Würz Schramberg. — Oberamtssparkasse, Abt. Schramberg. — Stuttgart 16706.) Unverlangte Sendungen verbeten. — Komm.: Stuttgart, Koch, Neff & Oetinger. w. *Maier.*

Würzbach, Dr. Friedrich: Verlag der Nietzsche-Gesellschaft G. m. b. H., München.

Würzbach, Wilhelm, Wintersdorf (Thür.). Buch-, Musik.-, Pap.- u. Schreibmath. Gegr. 1/VIII. 1896. Inh.: Felix Würzbach. n. *F. E. Fischer.*

Wurzel, Ernst, Mitinh.: Speidel & Wurzel, Zürich.

Wust, Rudolf, & Sohn, Görlitz, Bahnhof. Bahnhofsbuchh. Gegr. 1882. (2754. — TA.: Wust Görlitz Bahnhof. — Breslau 24410.) Inh.: Curt Wust, s. 1/IV. 1919. w. *Maier.*

Wüsten & Co., Frankfurt (Main) 1, Blücherstr. 32. Verlag. (TA.: Wüstenco Frankfurtmain. — 9208.) Inh.: Eugen Wüsten, Louis Heck u. Friedr. Mardorf. at. *Opetz.*

Wustmann, Hans, Augsburg, Karlstr. D 47. Buch-, Kunst- u. Musikalienhandlung. Gegr. 24/III. 1919. (2997. — TA.: Wustmann Augsburg. — 8—6. — Disconto-Gesellschaft, Fil. Augsburg. — München 18145.) Prokur.: Frieda Wustmann. Unverlangte Sendungen gehen unter Spesennachnahme zurück. w. *Kommissionshaus.*

Wustrow, Paul: Fichte-Verlag, Berlin.

Wuttke, Rudolf: J. Graveursche Buchh. Rudolf Wuttke; J. Graveur's Verlag Rudolf Wuttke, Neisse.

Wutzler, Otto: Paul Kretzschmar, Leipzig.

Wyenbergh, M. van den, Kevelaer (Rheinld.). Verlh. u. Grossbuchb. Spez.: Katholische Gebet-, Gesang- u. Erbauungsbücher, Volksliteratur. Gegr. 1854. (13. — Bankverein, Kevelaer. — Köln 4789; Wien 105572.) Inh.: Heinrich und Marian van den Wyenbergh. a. *Fleischer.*

Wyneken, Dr. h. c. Alexander: Königsberger Allgem. Zeitung u. Verlagsdruckerei G. m. b. H., Königsberg (Pr.).

Wypior, Frau Paul: Wwe. M. Nacken Inh.: Frau Paul Wypior, Würselen.

Wyss Erben, K. J., Bern (Schweiz), Gurtengasse 4. Verlh. u. Buchdr. Fil.: **Interlaken.** Inh.: EineKollektivges. Gesellschafter: Frau Wwe. Magdalena Wyss-Mühlemann, Kurt Johann Max Wyss, Kaspar Joseph Gustav Wyss u. Frl. Klara Johanna Elisabeth Wyss.
at. *E. Bredt.*

Wyss sel. Erben, Wilhelm, Zug (Schweiz), St. Oswaldsgasse 12. Buch- u. Schreibwh. (☞ 151. — ☞ VIII 1368.) Inh.: Eine Kollektivgesellschaft, s. 1/III. 1916. Zur Vertretung allein befugt: Frau Marie Wyss-Bachmann. — Komm.: Stuttgart, Koch, Neff & Oetinger.
w. *L. Naumann.*

X. Y.

Young, Thomas C., Direktor: Cassell & Co., Ltd., London.

Z.

Zabel, Ernst, Geschäftsf.: Eckart-Verlag G. m. b. H., Berlin.

⊛**Zabel, E., Neuhaldensleben,** Postschliessfach 16, Markt 9. Buch-, Kunst- u. Musikh., Antiq. Gegr. 1/IV. 1841. (🛏 285. — 👁 Magdeburg 1925.) Besitzer: ⊛Albrecht Zabel, s. 1/VII. 1910. Pächter: Hans Hüttner.
⚓w. *Fleischer.*

⊛**Zabern, Victor von, Mainz,** Schillerstr. 32. Buch- u. Kunsth., Antiq. u. Verlag. Gegr. 1/VI. 1837. (🛏 4159. — 8—6. — Ⓜ Disconto-Gesellschaft, Mainz. — 👁 Frankfurt [Main] 10787.) Inh.: ⊛Wilhelm Hermes. Unverlangtes geht zurück. w. *Thomas Komm. Gesch.*

⊛**Zaberndruck-Verlag Philipp von Zabern, G.m.b.H., Mainz,** Welschnonnengasse 11/13. Druckerei u. Verlag. Gegr. 22/XI. 1802. Geschäftsf.: ⊛Dr. Walther Schmincke.
⚓a. *Steinacker.*

Zabuesnig, Hans v., u. Heinrich v. Zabuesnig: Jos. Thomann'sche Buchh. u. Buchdr., Landshut.

⊛**Zachariae, Rob., Nachf., Johs. Käppel, Luckenwalde.** Buch-, Musik.- u. Schreibwh. Gegr. 1874. (🛏 248. — 👁 Berlin 41237.)
w. *Fr. Foerster.*

Zachhuber, Hans, Wien VII, Lerchenfelder Str. 7. Versand- u. Reisebuchhdlg. (Ⓜ Postsparkasse Wien, Scheckkonto D 13226.) w.

Zachystal, Johann, Klattau [Klatovy] (Tschechosl. Rep.). Buch-, Kunst-, Musik.- u. Schreibmath., Leihb. u. Ztgs.-Verschl. Seit Aug. 1894. Gegr. 1825. (👁 Prag 48144.)

Zádor, Frau Dr. v., Mitinh.; ⊛Dr. E. Béla v. Zádor, Leiter: Friedrich Kilian's Nachf., Budapest.

Zahler, Dr. Adolf, Księgarnia przedtem Pabst, Gnesen [Gniezno] (Polen), Chrobrego 38. Buch-, Kunst-, Musik- u. Paph., Antiq. u. Leihb. Gegr. 1/VII. 1888. (🛏 118.)
w. *Volckmar.*

Zahn, Otto Albert Willy, Prokur.: Alwin Huhle Verlagsbh., Dresden.

⊛Zahn, Carl Wilhelm Friedrich: P. E. Lindner, Verlag u. Grossantiquariat, Leipzig.

⊛Zahn, Dr. Leopold, Mitinh. (Geschäftsleiter): Verlagsanstalt Dr. Zahn u. Dr. Diamant, Wien.

⊛**Zahn, v., & Jaensch, Dresden-A.,** Waisenhausstr. 10, Reichshof, part. u. I. Etage. Sortiment, Antiquariat, Kunsthdlg. u. Verlag. Spez.: Aquarelle, Handzeichnungen, Architektur, Dissertationen, Geographie, Geschichte, Genealogie, Kunstgewerbe, Kupferstiche, Staatswissenschaft, Saxonica, Naturwissenschaft, Restauflagen u. Partieartikel. Seit 10/X. 1883. Gegr. 2/I. 1850. Verlag gegr. 20/III. 1872. (🛏 21140. — Ⓜ†† Deutsche Bank, Filiale Dresden; Stadtbank Dresden 250. — 👁 Dresden 1042.) Inh.: ⊛Arthur Wille, s. 1/VII. 1911. Prokur.: Edmund Haupt. = Liefern direkt mit $^1/_1$ Portoberechnung (Fakt. über Leipzig). = Antiquar.- und Auktionskataloge werden in 2facher Anzahl erbeten. ⚓w. *Kommissionshaus.*

Zahn & Seeger Nachfolger, Stuttgart, Hirschstr. 30/34, Hirschbau. Verlag u. Sort. mediz. Schriften, Allopathie, Homöopathie, Biochemie. Gegr. Jan. 1879. (🛏 25989.) Inh.: Paul Haag u. C. Zahn, Apotheker, s. 1/I. 1902.
at.w. *Kummer.*

⊛**Zahntechnischer Verlag G. m. b. H., Berlin** NW 40, Lehrter Str. 18/19. Zeitschr.- u. Buch-Verl., Buchb. Gegr. 1/IX. 1913. (🛏 Hansa 2410. — Ⓜ Commerz- u. Privat-Bank; Berliner Stadtbank; Sparkasse des Beamten-Wirtschafts-Vereines; Schweizerische Volksbank, Zürich. — 👁 Berlin 20878; Basel V 6317; Prag 79726; Wien 105583; Budapest 59064.) Geschäftsf.: ⊛Frau Alma verw. Müller.
⚓a. *Thomas Komm. Gesch.*

⊛**Zaiser, G. W., Nagold** (Württemberg). Buch-, Kunst-, Musik.- u. Schreibmath., Verlh. u. Buchdr. Gegr. 1825. Inh.: ⊛K. Zaiser. Prokur.: Frau E. Zaiser. — Komm.: Stuttgart, Koch, Neff & Oetinger. w.

Zaklad narodowy im Ossolinskich, Lwówie: Księgarnia Zakladu Narodowego im Ossolinskich, Lemberg [Lwów] (Polen).

Zala, Mór, Budapest, Theresienring 2. Musikh. Gegr. 1900. (🛏 8264. — TA.: Zala Mór Musikhandl. Budapest.)
w. *Breitkopf & Härtel.*

⊛Zander, Direktor C. H. M., Geschäftsf.: Buch-, Kunst- u. Gewerbe-Gesellschaft m. b. H.; Staatspolitischer Verlag G. m. b. H.; Wilhelm Meister-Verlag, G. m. b. H.; Schriftenverlag Deutscher Hausfrauen, G. m. b. H., Berlin.

Zander, Josef, Düren (Rheinland). Sorth. Gegr. 1/IV. 1911. (🛏 1002. — Ⓜ Dürener Bank, Düren. — 👁 Köln 102497.) Prokur.: K. Paulus. Unverlangte Sendungen gehen unter Spesennachnahme zurück. Antiquariatskataloge in zweifacher Anzahl direkt. w. *Volckmar.*

Zander, Julius, Hamburg 6, Weidenallee 19/21. Buch- u. Kunsth. Spez.: Kunstgewerbliche Werkstätte handgefertigter Schmucksachen und Metallgeräte, Kunstdrechslerei. Gegr. Dez. 1916. (🛏 Hansa 8615. — 👁 8816.) Unverl. Send. gehen unter Spesennachnahme zurück. Kitsch u. Schund führe ich nicht.
w. *Breitkopf & Härtel.*

Zander & Sagers Bokhandel, Falun (Schweden). Gegr. 1857.
w. *Koehler & Volckmar A.-G. & Co., Abtl. Ausland.*

§Zangenberg & Himly, Leipzig C 1, Riebeckstr. 15. Sorth. u. Antiq. Inh.: §Otto Himly, s. Febr. 1882. w.

Zapel, Willy, Berlin N 54, Schönhauser Allee 176. Grosso-Buchh. Gegr. Nov. 1907. (Amt Humboldt 696.) w.

Zapffe, Haakon, (Rösholm's Nachfolger), **Oslo** (Norwegen). Buch-, Musik.- u. Instrumh., Verl. Seit 1/X. 1893. Gegr. 1856.
at.w. *Breitkopf & Härtel.*

Zappel, Hermann, Berlin NW 21, Alt-Moabit 85 a. Buchh. u. Komm.-Geschäft. Seit 1904. Gegr. 20/VI. 1865. (Amt Moabit 7671. — 9—3. — 45639.) w. *Cnobloch.*

Zastrow, Aug., Berlin NW 5, Stephanstr. 43. Buchh. w. *Kommissionshaus.*

„Zauberflöte" Musikhaus, Dresden siehe Paul Schäfer's Söhne, Dresden.

Zawadzki, Joseph, Wilna [Wilno] (Polen), Wielka 7. Verl. u. Sort. Buch- u. Musikh. Gegr. 1805. Inh.: Felix u. Adam Zawadzki, s. 1/X. 1923. w. *H. Schultze.*

Zbar, J.: Opitz & Co., Leipzig.

⊛Zechner, Frau Helene, geb. Heyn: Johannes Heyn, Klagenfurt.

⊛Zedler, Max: Hermann Eichblatt Verlag, Leipzig.

⊛Zedler, Max, Inh. Hans Andresen, Ortelsburg (Ostpr.). Buch-, Kunst- u. Musikh., Papier- u. Schreibwh., Leihb. u. Lehrm. Seit 1/VIII. 1920. Gegr. 1/II. 1886 unter Moslehner's Buchh. (166. — Vereins-Bank; Stadtbank. — Königsberg [Pr.] 1445.) ⚓w. *Kommissionshaus.*

Zedler & Vogel, Darmstadt. Kunstverlag.
at. *Herbig.*

⊛Zehder, Hugo, Vorstandsmitgl.: Rudolf Kaemmerer Verlag A.-G., Berlin.

⊛Zehendner, Hans, Mitinh.: Andreas Göbel, Schweinfurt.

⊛Zehnder, Adolf, Direktor: Wehrli A.-G., Kilchberg b. Zürich.

(Zehrfeld, Otto Gustav, Aktien-Gesellschaft, Leipzig C 1, Göschenstr. 1. In Konkurs s. 15/XII. 1927. [Vgl. Börsenbl. 1927 Nr. 293.])

⊛Zeidler, Emerich: Ferdinand Pfeifer, Budapest.

⊛Zeidler, Rudolf: Felix Appun's Buchh., Crossen (Oder).

***Zeidner, H., Kronstadt** [Brașov] (Rumänien). Buch-, Kunst-, Musik.-, Schreibwh. u. Verlh. Gegr. 2/XI. 1867. Inh.: *Heinrich Zeidner u. Hermann Zeidner. w. *Brockhaus.*

*Zeidner, Heinrich, Mitinh.: Zeitschriften-Zentrale, Kronstadt.

Zeiff, Anton: A. Liebel's Wwe. Nachf. Anton Zeiff, Wangen (Allgäu).

Zeiger, Ernst Friedr.: Versandbuchhandlung „Das gute Buch" Ernst Friedr. Zeiger, Gera.

Zeil, Paul, Caub. Buch- u. Paph. u. Buchb. Photo-Verlag. Seit 10/III. 1908. w. *Maier.*

⊛Zeiser, Jacob, Nürnberg, Rathausgasse 10. Buch- u. Kunsth. Gegr. Mai 1854. (24794. — Darmstädter u. Nationalbank. — 5183.) Inh.: ⊛Ferdinand Zeiser u. ⊛Heinrich Zeiser, s. 11/X. 1898. — Komm.: Stuttgart, Koch, Neff & Oetinger. ⚓w. *Fleischer.*

De Zeister Boek- en Kunsthandel, (J. F. Marsman), **Zeist** (Niederlande). Gegr. 1895.
w. *Koehler & Volckmar A.-G. & Co., Abtl. Ausland.*

Zeitschriftenstelle der Vereinigung Magdeburger Buchhändler, Magdeburg 1, Hohenstaufenring 5. (3191. — 6148.) Geschäftsf.: H. Friedmann. Unverlangte Sendungen gehen unter Spesennachnahme zurück. *Kommissionshaus.*

Zeitschriften-Zentrale G. m. b. H., Hannover, Schliessfach 450, Ebhardtstr. 5. Gegr. 1/VII. 1920. (West 6289. — Kapital-Vers.-Anstalt, Hannover. — 26872.) Geschäftsf.: Albert Böhler.
Bernh. Hermann & G. E. Schulze.

***Zeitschriften-Zentrale, Kronstadt** [Brașov] (Rumänien), Prinz-Karl-Str. 34. Gegr. 1/VII. 1923. Inh.: Wilhelm Hiemesch, Eduard Kerschner u. *Heinrich Zeidner. An alle Zeitschriftenverleger! Direkte Angebote u. Probenummern aller wichtigen Neuerscheinungen sind uns erwünscht. ⚓ *Kommissionshaus.*

Zeitspiegel-Verlag Oskar Billig, Berlin NW 6, Luisenstr. 19. Gegr. 1/XII. 1922. (Norden 10487—90. — 4404.) Inh.: Dr. Oskar Billig. a. *Fleischer.*

Zeitungs-Kioske Carl Offermann, Bremen, Birkenstr. 2. Zeitungs-Kioske u. Buchh. Gegr. 1901. (2537. — Direction der Disconto-Gesellschaft.) Inh.: Carl Offermann, Antoinette Offermann u. Wilhelm Rudolf Grabbe.
w. *Hartmann.*

Zeitungs-Verlag, Berlin W 10, Matthäikirchstr. 3 c. Verlh. Gegr. 7/V. 1894 in Hannover. (Kurfürst 6442, 6447. — TA.: Hadedezet. — Commerz- u. Privat-Bank A.-G., Dep.-Kasse A B, Berlin W 8, Krausenstr. 4—5 [Verein Deutscher Zeitungs-Verleger]. — 45182 [Verein Deutscher Zeitungs-Verleger].) Inh.: Verein Deutscher Zeitungs-Verleger (Herausgeber d. deutschen Tageszeitungen) E. V., Berlin. = Liefert direkt mit 1/1 Portoberechnung (Faktur über Leipzig). =
a. *Volckmar.*

Zeitungs-Verlag Der Einkäufer Leo Korach, Berlin S 42, Luckauer Str. 4. Gegr. 1898. (Moritzplatz 1170.) Inh.: Johannes Edelscharf. at. *Herbig.*

Zeitungsverlags- u. Druckindustrie-Gesellschaft Jul. Kittl's Nachf. Keller & Co.: Jul. Kittl Nchf. Keller & Co., Mähr. Ostrau 3.

⊛Zeitungs-Zentrale (Z. Z.) Aktiengesellschaft, Berlin SW 19, Jerusalemer Str. 5/6. Buch-, Zeitungen- u. Zeitschriften-Grossvertrieb. Annoncen-Expedition. Zeitungs-Verlag. Gegr. 1/X. 1919. (Dönhoff 616, 3310, 3311, 3312, 6228. — Dresdner Bank, Dep.-Kasse G, Berlin SW 68, Lindenstr. 7. — 75419.) Inh.: Eine Aktiengesellschaft. Vorst.: ⊛Johs. Holtz, stellv. Vorst.: G. Glogauer. Prokur.: Hermann Holtz. w. *Koehler.*

Zeitungs-Zentrale München, R. Schlochauer, München 2, Altheimereck 14. Buch- u. Zeitschriften-Grosshandlung. *Maier.*

Zelenka, Ing. K., Zentral-Direktor: Ceská grafická Unie a. s., Böhmische Graphische Unie A.-G., Prag.

Zell, Johann, Niederlahnstein. Buchh. Gegr. 1892. (113. — TA.: Zell Niederlahnstein. — Edgar Herz, Oberlahnstein. — Frankfurt [Main] 19913.) w. *Streller.*

Zeller, Dr. Karl Wolfgang, u. Frau Hermine Zeller, vertretungsbefugt: Ferdinand Schütze, Baden b. Wien.

Zeller, C. F., G. m. b. H., München 2, Rosenstr. 10. Gegr. 1806. (20864.) Geschäftsf.: Otto Braun u. Gust. Holzhauser. w. *Fernau.*

Zeller, Albert, Zürich VII (Schweiz), Konkordiastr. 23. Verlag. Seit 1/IV. 1889. Gegr. 1881. (Hottingen 6185. — 8—12, 2—6. — VIII 1673.) at. *Brockhaus.*

⊛Albert Zeller's Nachf., Otto Lüssi, Zürich I (Schweiz), Tiefenhöfe 6 (Paradeplatz). Buchh. u. Verlag. Spez.: Reisebuchhandel. Gegr. 1881. (Selnau 1357. — VIII 1387.) Nichts unverlangt. *Brockhaus.*

⊛Zeller & Schmidt's Verlag, Inhaber Karl Daser, Stuttgart, Kanzleistr. 11. Gegr. 15/IV. 1902. (23514. — 8647.) Inh.: ⊛Karl Daser u. Julius Vellnagel jun. a. *Haessel.*

Zellerhoff, Franz, Essen, Steeler Str. 62. Sortbh., Musikh., Bürobedarf u. Buchdruckerei. (22305. — 1030.) w. *Maier.*

Das Zelt siehe Verlag das Zelt, E. A. Wiegandt, Leipzig.

Zembaty, A. Z.: Księgarnia Podhalańska A. Z. Zembaty, Zakopane (Galizien).

***Zemědělské knihkupectví A. Neubert, Prag** [Praha] II, Hybernská ulice 12. Buch-, Kunst- u. Musik.-, Sort.- u. Verlh., Antiq. Gegr. 15/VIII. 1911. (5015. — 8—6. — Zemská banka, Praha [Landesbank]; Záložna knihkupců a nakladatelů v Praze. — Prag 11844.) Prokur.: Bohuslav Foit. Spez.: Land-, Forst-, Hauswirtschaft mit allen Nebengebieten. Gartenbau, Bienenzucht, landw. Technologie, Naturwissenschaft, Veterinärmedizin, Technik, Nationalökonomie, Handelswissenschaft, Reiseführer. Neuigkeiten aus diesen Gebieten werden in 2 Ex. à cond. angenommen. Verzeichnisse u. Antiquariatskataloge in 2facher Anzahl erbeten. at.n. *Opetz.*

Zementverlag G. m. b. H., Berlin-Charlottenburg, Knesebeckstr. 30. Verlag u. Buchh. (Bismarck 4357—60.) Geschäftsf.: Dr.-Ing. P. H. Riepert, Baurat.

⊛Zemsch, Wilhelm: Bremer's Buchh. (W. Zemsch), Stralsund.

⊛Zenith-Verlag, Erich Stolpe, Leipzig O 27, Holzhäuser Str. 4. Verlag. Gegr. 29/I. 1927. (62456. — TA.: Stolpe Leipzigstötteritz. — Dresdner Bank, Leipzig. — 69159.)

Zentralblatt f. d. Deutsche Baugewerbe G. m. b. H., Berlin W 9, Köthener Str. 38. (Kurf. 6797—6799. — Deutsche Bank, Dep.-Kasse C, Potsdamer Str. 127/128.) Geschäftsf.: Karl Bueck. *Fleischer.*

Zentralbuchhandlung vorm. P. Walter's Buchhandlung (Inh. M. Urmann), **Gardelegen.** Buch-, Kunst-, Musik.-, Pap.- u. Schreibwh., Ant. u. Anzeigen-Annahme. Inh.: Frau Marie Urmann. Unverlangte Sendungen verbeten. w. *Koehler.*

Zentralbuchhandlung Alois Tengler, Innsbruck siehe Centralbuchhandlung Alois Tengler, Innsbruck.

⊛Zentralgesellschaft für buchgewerbliche und graphische Betriebe A.-G., Wien I, Wildpretmarkt 1. Gegr. 1/IV. 1921. (Wien 62446. — Österreichische Credit-Anstalt f. Handel u. Gewerbe, Wien. — Wien 34919; Leipzig 88556.) Direktor: ⊛Dr. Hans Matich. — Komm.: Wien, Rud. Lechner & Sohn. ⚓ *Volckmar.*

Zentralstelle für buchgewerbliche Reklame, Stuttgart siehe Emil Fink, Stuttgart.

Zentralstelle für evangelische Buchverbreitung in Sachsen, Dresden-A., Ferdinandstr. 16 siehe Zinzendorfhaus, Dresden.

Zentralverband der Angestellten: Verlag der Warte, Berlin.

⊛Zentralverlag G. m. b. H., Berlin W 35, Potsdamer Str 41, I. Verl. u. Sort. Gegr. Nov. 1919. (Nollendorf 2881. — So. 8—4, Wi. 9—5, Sbd. 8—2. — Disconto-Gesellschaft Lützowstr. — Berlin 78995.) Geschäftsf.: ⊛Erich Jäger. Spez.: Politik, Kulturpropaganda, Sozialwissenschaft. Liefern direkt mit $^1/_1$ Portoberechnung. at. w. *Maier.*

Zepfscher Verlag, E., Stuttgart, Paulinenstr. 37. Verl.- u. Versandbh. Gegr. 1910. (Tel. 60370. — 8—12, 2—6. — TA.: Zepfscher Verlag Stuttgart. — Wrttbg. Landwirtschaftsbank, Stuttgart, Johannesstr.; Städt. Girokasse, Stuttgart, Königstr.) Inh.: Emil Zepf. a.u. *E. Bredt.*

Zeppenfeld, Hans: Reinhold Patzschke (Inh.: Hans Zeppenfeld), Hohenmölsen.

Zerche, Richard, Prokur.: Otto Maier Kommanditgesellschaft, Leipzig.

Zerche, Otto, Nordhausen (Harz), Rautenstr. 2. Musikh. Gegr. 1/VII. 1921. w. *Fleischer.*

Zergenge, Martin, Geschäftsf.: Volksbote-Druckerei G. m. b. H., Jüterbog.

Zetlin, Dr. N., Geschäftsf.: Medizinischer Verlag „Wratsch" G. m. b. H., Berlin.

Zettka-Verlagsgesellschaft m. b. H., Kronos-Verlag, Berlin-Grunewald, Dunckerstr. 2. Verl.- u. Sortbh. Gegr. 30/VII. 1919. Geschäftsf.: Ralph Zürn. Auslieferung des „Führers durch die deutschen Bäder u. Städte". „Segel u. Motor" Kommissionsverlag u. Auslieferung. a.w. *Brockhaus.*

Zetzsche, Hermann, Freiburg (Breisgau), Eisenbahnstr. 48. Buchh. f. Reise u. Verkehr. Städt. Zeitungshäusle am Rotteckplatz. Gegr. 1/X. 1901. (Karlsruhe 30286.) w.

Zetzsche, Oskar, Lucka (Thür.). Buch- u. Paph., Buchb. Seit 1/X. 1903. Gegr. 1894. w. *Borggold.*

Zetzsche, Emil, Mitinh.: Eugen Pfeiffer, Mannheim.

Zibulski, Karl, Gross-Umstadt (Odenwald). Buch-, Kunst-, Musik.-, Instr.- u. Lehrmb. Gegr. 12/VII. 1899. (Bez. Sparkasse Gr.-U. — Frankfurt [M.] 16653.) Inh.: Frau Lina Zibulski. Prokur.: Karl Zibulski. Angebote über Hessen, Odenwald, Kurpfalz, Umstadt, Dieburg erwünscht. w. *H. Schultze.*

Zick, J. B., Mindelheim. Sorth. w. *Maier.*

Zickerick, B., Frankfurt (Oder), Hindenburgstr. 118. Buch- u. Schreibwh. Gegr. 1921. (Berlin 101472.) Inh.: Bernhard Zickerick. w. *Fleischer.*

Zickert, R. O. Willy: Deutscher Bücherdienst R. O. Willy Zickert, Berlin.

Zickfeldt, A. W., Osterwieck (Harz). Bahnhofstrasse 5/9. Verlagsanstalt, Buch- u. Lehrmittel-Versandgeschäft, Buchdruckerei, Buchbinderei, Zeitungsverlag. Spez: Pädagogik, Volkswirtschaft, Philosophie. Angebote aus diesen Gebieten direkt erwünscht.

Nikolaistrasse 27 (Ladengeschäft). Sortiment, Musikalien, Zeitschriften, Kunstblätter, Vordrucke, Bürobedarf. Gegr. 23/XI. 1868. (Tel. 2 u. 104. — TA.: Zickfeldt Osterwieckharz. — Städt. Sparkasse; Commerz- u. Privat-Bank, Osterwieck; Vereinsbank, Osterwieck; Schweizerische Volksbank, Bern; Kreditanstalt der Deutschen, Prag. — Magdeburg 3717.) Inh.: Rudolf Zickfeldt, s. 11/VIII. 1905. Generalbevollm.: Dr. Wilhelm Zickfeldt. Prokur.: Frau Meta Zickfeldt geb. Schmidt u. Frau Johanne verw. Zickfeldt geb. Künne. a.w. *Koehler.*

Zickfeldt, Rudolf, Mitinh.: Elwin Staude Verlagsbh. Komm.-Ges., Osterwieck (Harz).

Zickhardt, Hermann: W. Schwalbe Buchhandlung, Hermann Zickhardt, Emden.

Zidek, Arthur: Carl Hölzl, Wien.

Ziebarth, Adolf, Breslau V, Gräbschener Str. 2. Buch-, Musikh. u. Paph., Leihb. Gegr. Sept. 1913. w. *Maier.*

Ziebell, Johannes: A. Send's Buchh. Johannes Ziebell, Meerane.

Ziegenhagen, E., Hannover, Bäckerstr. 23. Kathol. Buch- u. Devotionalienh. Spez.: Kunsth. Seit 1/X. 1906. (Tel. 43937. — 7—8. — 33712.) w. *Schneider.*

Ziegenhirt, Carl, Leipzig C 1, Strasse des 18. Oktober Nr. 17. Verlh. Gegr. 2/IV. 1886. (Tel. 16502.)

Zieger, Hinrich, Altona-Ottensen. Buch- u. Paph. Gegr. 25/III. 1892. (Tel. D 2. 2480. — Ottens. Bank. — Hamburg 40214.) w. *Streller.*

Zieger, Paul, Mitinh.: Verlag der Freude, Wolfenbüttel.

Ziegert, Max, Frankfurt (Main) 1, Hochstr. 3, part. Kunst- u. Buch-Antiquariat. Gegr. 1/V. 1899. (Tel. Hansa 8651. — 19405.) Inh.: Dr. Siegfried Schwarzschild, s. 26/II. 1919 u. Albert Glücksmann. Spez.: Autographen, Kupferstiche, Handzeichnungen, Porträts, Städteansichten, Holzschnittbücher, Inkunabeln, Kunst-Einbände, Deutsche Literatur. Übernahme von allen Auktionsaufträgen. Angebote u. Sendungen stets direkt erbeten. w.

Ziegler, Karl X., Direktor: Bücherstube der Morgenzeitung u. Handelsblatt A.-G., Baden-Baden.

Ziegler, Oskar, Deisenhofen b. München. Verl.- u. Versandbh., Sortimentsbuchh., Leihb. u. Paph. Gegr. 1/V. 1919. (München 50671; Wien 105808.) at.w. *Kommissionshaus.*

Ziegler, Oskar, München. Mittererstr. 2. Buch- u. Zeitschriftengrosshandlung. (Tel. 58845. — 43443.) Inh.: Oskar Ziegler u. Hans Langwieser. Übernahme von Auslieferungen und Alleinvertretungen. w. *Kommissionshaus.*

Ziegler'sche Anstalten s. Verlag der Ziegler'schen Anstalten, Wilhelmsdorf (Württ.).

Ziegler, Direktor J., Geschäftsf.: Verlag d. Ziegler'schen Anstalten, Wilhelmsdorf (Württ.).

Ziegler & Co., Bern (Schweiz), Länggasstr. 34a. Buchh. u. Papeterie. Seit 9/IV. 1924. Gegr. 23/V. 1912. (Tel. Chr. 5977. — Kant. Bank. — 3472.) Inh.: L. Ziegler. Komm.: Stuttgart, Koch, Neff & Oetinger. w. *Volckmar.*

⊛**Ziehlke, A., Guhrau** (Bz. Breslau), Lange Str. Buch-, Kunst-, Papier- u. Schreibmath., Buchdr. Verlag des Guhrauer Anzeigers und Kreisblattes. Gegr. 1839. (☎ 26. — 7—8. — ✆ Breslau 9093.) Inh.: Hugo u. Oskar Ziehlke'sche Erben. Mitgl. d. B.-V.: ⊛Frau Emma Ziehlke. Für unverlangte Sendungen keine Gewähr. w. *Volckmar.*

⊛**Ziehlke, C., Liebenwerda.** Buch- u. Kunsth. (Verlag, Sort., Antiq.), Buchdr., Pap.- u. Schreibwh. Gegr. 1854. (☎ 201 u. 301. — Ⓡ Anhalt-Dessauische Landesbank, Fil. Liebenwerda. — ✆ Leipzig 15605.) Inh.: Curt Ziehlke u. ⊛Carl Ziehlke, s. 1/I. 1919. Prokur.: Max Thaiss. ⚓w. *Koehler.*

Ziemann, Johannes, (Inh. Theodora Ziemann), **Beuthen** (Oberschl.), Piekarer Str. 27. Buch- u. Papierh. Seit 1919. Gegr. 1912.

⊛**Ziemeck, Marie, & Marg. Wucherpfennig, Potsdam,** Brandenburger Str. 61. Buchh., Antiq. u. Leihb. Gegr. 1842. (☎ 3248. — TA.: Ziemeck Potsdam. — ✆ Berlin 97297.) Mitgl. d. Bv.: ⊛Frl. Margarethe Wucherpfennig. Angebote, Kataloge, Buchkarten direkt erwünscht. w. *Volckmar.*

⊛**Ziemsen, Gustav, Verlag, Berlin**-Lankwitz, Mozartstr. 37. Verl. der „Kommunalen Rundschau", gegr. 1904. (☎ Lichterfelde 1228. — 9—5. — Ⓡ†† Commerz- u. Privat-Bank. — ✆ Berlin 17078.) a. *Opetz.*

⊛**Ziemsen Verlag, A., Wittenberg** (Bz. Halle). Spez.: „Deutsche Möbel-Zeitung" 25. Jahrg. (vormals „Das Möbel-Magazin" und „Der moderne Tischler"). „Fördertechnik u. Frachtverkehr" 21. Jahrgang. „Deutscher Färberkalender" 37. Jahrgang. Literatur über Fördertechnik, Wärme- u. Kälte-Technik, Textil-Veredlungs-Industrie, Chemie, Pharmazie. Sammlung „Lebende Bücher". Schulbücher. Gegr. Dez. 1902. (☎ 528. — Ⓡ Reichsbank; Wittenberger Bankverein Oehlmann, Thienel & Co., Wittenberg. — ✆ Leipzig 33010; Wien 178517.) Prokur.: Direktor Franz Eder u. Theodor Beier. Direkte Lieferung an Firmen, mit denen wir nicht in Rechnungsverkehr stehen, nur unter Postnachnahme. Angebote aus obigen Gebieten direkt erwünscht. = Verlag der Biographien-Sammlung „Geisteshelden". = **Auslieferung nur vom Verlagsort.** ⚓ *Wagner.*

⊛Ziemsen, Amandus, Mitinh.: A. Piehler & Co., Wittenberg (Bez. Halle) u. Kaulsdorf b. Berlin; Geschäftsf.: Deutsche Färber-Zeitung G. m. b. H., Wittenberg (Bez. Halle).

♮**Ziemssen's Kunst- u. Musikh., C., Danzig,** Hundegasse 38. Seit 1/XI. 1861. (☎ 2690.— ✆ 5349.) Inh.: ♮Frau Clara Dörmann geb. Lindenau. w. *Thomas Komm. Gesch.*

⊛**Ziemssen's, Constantin, Buchh., R. Kiesslich, Zoppot** (Danzig), Am Markt 12. Buch- u. Papierh. Gegr. 1/X. 1860 in Danzig. Seit 1/IV. 1891 in Zoppot. (☎ 225. — Ⓡ Sparkasse, Zoppot. — ✆ Danzig 1630; Stettin 8654.) Inh.: ⊛Richard Kiesslich, s. 15/VIII. 1908. Unverlangte Sendungen verbeten. w. *O. Klemm.*

⊛**Ziemssen Nachf., H.,** (Max von Ehrenberg), **Bad Doberan.** Buch-, Kunst-, Musik.- u. Paph., Leihb., Verl. Gegr. 1880. (✆ Berlin 66559.) Inh.: ⊛Hans Rosenberg, s. 1/I. 1903. ⚓at.w. *E. Bredt.*

⊛Zier, Friedrich: Badisches Musikhaus Friedrich Zier, Baden-Baden.

Zierau, Otto, Mitinh.: Karl Lüdersdorff'sche Buchhandlung, Berlin-Charlottenburg.

⊛**Zierfuss, Paul, vorm. Reinhold Zierfuss, Arnstadt,** Uferstr. 16. Buch-, Musik.- u. Zeitschriftenhandlung. Gegr. 1904. (☎ 591. Ⓡ Stadtsparbank 192. — ✆ Erfurt 17470.) ⚓ *Kommissionshaus.*

♮**Zierfuss, Hugo, Nürnberg,** Mauthalle. Verlags-, Sort. u. Musikh. Gegr. 1/IX. 1876. (☎ 24702. — ✆ 76.) Inh.: Dr. Paul Cohen u. Martin Dürr. a.w. *R. Forberg.*

Ziese, Max: Führer-Verlag Max Ziese, Berlin.

Zieske, Albert, Landshut (Bayern). Piano- u. Musikgeschäft. Musikh. Gegr. 1898. (☎ 639. — Ⓡ Bayr. Hypoth.- u. Wechselbank, Landshut. — ✆ München 31991.) Inh.: Marie Schäffner. w. *Breitkopf & Härtel.*

Ziessnitz, Robert: Helvetia-Verlag, Musikalienh., Musik-Instr.- u. Saiten-Lager, Robert Ziessnitz, Berlin.

Ziethe, G. R., Senftenberg (Lausitz). Buch- u. Paph. Gegr. 1870. w. *Streller.*

Zikeli, Gustav, Bistritz [Bistrița] (Rumänien). Buch- u. Paph. Gegr. 1/IX. 1912. — Komm.: Wien, Perles. w. *Maier.*

⊛**Zille, M., Leipzig** C 1, Täubchenweg 10. Freimaurerischer Verlag. Gegr. 1/I. 1847. (Ⓡ†† Girokasse Leipzig-R. 30643. — ✆ 66087.) Inh.: ⊛Eduard Volkening.

Ziller, K., Mitinh.: Georg Tamme, Dresden.

♮**Ziller, Johannes, Riesa,** Hauptstr. 79. Buch-, Kunst-, Musik.- u. Paph. Gegr. 11/XII. 1904. (☎ 373. — Ⓡ Filiale der Allg. Deutschen Credit-Anstalt, Leipzig. — ✆ Leipzig 10683.) w. *F. E. Fischer.*

⊛**Zillessen, Friedrich, Heinrich Beenken, Berlin** SW 19, Wallstr. 17/18. Verlag. Gegr. 1/X. 1888 von Pastor Dr. theol. h. c. Fr. Zillessen. (☎ Merkur 1898 u. 255. — 8—5½. — TA.: Zillessen Berlin Wallstr. — Ⓡ Deutsche Bank, Dep.-Kasse E. — ✆ 5359.) Inh.: ⊛Heinrich Beenken. Prokur.: Ernst Schmietendorff. Täglich Sendungen nach Leipzig. = Auslieferung der Zeitschriften „Deutsche Monatshefte" etc. nur in Berlin. = ⚓a. *Wallmann.*

Zillich, Dr. Heinrich, Mitinh.: Klingsor Verlag u. Kunsth., Kronstadt.

⊛**Zillmann, Paul, Berlin**-Lichterfelde, Ringstr. 47a. Sortim., Antiq. u. Verlag. Verlag u. Red. Neue Metaphysische Rundschau. Gegr. 1/VIII. 1897. (☎ Lichterfelde 1473.) Spez.: Metaphys., philosoph., okkult. u. theosoph. Literatur. at.w. *Dörffling & Franke.*

Zillmann, Axel, u. Frau Helene geb. Geidel: Literatur-Zentrale Axel Zillmann & Co., Breslau.

⊛⚷Zimmer, Victor, vorm. Leuckartsche Sort.-Buchhandlung, Breslau I, Albrechtstr. 52. Buch- u. Musikalienhandlung. Gegr. 5/III. 1782. (🛏 Amt Ohle 1453. — 👁 7762.) Inh.: ⊛Bruno Althaus, s. 1/I. 1903, u. ⚷Carl Müller, s. 1/VII. 1907. Unverl. Sendungen gehen unter Spesennachn. zurück. ⚓w. *Koehler.*

⊛Zimmer, Carl: Fr. Wagnersche Univbh., Freiburg (Breisgau).

⊛Zimmer, Michael, Pers. haft. Gesellschafter: Verlag der Schulbrüder, Kirnach-Villingen (Baden).

⊛Zimmermann, Arthur: Foerster & Mewis, Berlin-Charlottenburg.

⊛Zimmermann, Major a. D. Bodo: Verlag „Offene Worte", Berlin.

Zimmermann, Frau Charlotte: Park-Buchhandlung Ch. Zimmermann, Berlin-Steglitz.

Zimmermann, Dr. Emil Benno: Druckerei u. Verlag „Der Fährmann" Emil Zimmermann, Berlin.

Zimmermann, W., Berlin NO 18, Koppenstr. 36. Buch- u. Paph. Gegr. 9/VI. 1919. w. *Fernau.*

⊛Zimmermann, Wilhelm, Buchhandlung, Euskirchen, Bahnhofstr. 2. Buch-, Kunst-, Musik.- u. Paph. Gegr. 1/II. 1881. (🛏 280. — Ⓜ Dürener Bank; Kreissparkasse, Euskirchen. — 👁 Köln 39833.) Inh.: Frau Carola Dahl u. ⊛Theodor Dahl, s. April 1921. ⚓w. *Schuberth jr.*

Zimmermann, B., Frankenberg (Eder). Buchh., Leihbibl. u. Buchb. Gegr. 1/VI. 1905. Unverlangte Sendungen verbeten. w. *Opetz.*

⊛Zimmermann, Emil, Glogau. Buch-, Kunst- u. Musikh., Antiq. Gegr. Okt. 1854. (🛏 288. — 👁 Breslau 583.) Inh.: ⊛Franz Zimmermann, s. 1/I. 1886. w.

⊛⚷Zimmermann, Friedrich, Buchhandlung, Heilbronn (Neckar), Kaiserstr. 29. Buch- u. Musikh., Antiq. Gegr. 1/XII. 1918. (🛏 1376. — TA.: Buchhandlung Zimmermann. — Ⓜ Handels- u. Gewerbebank; Girokonto 1374 Oberamtssparkasse, Heilbronn. — 👁 Stuttgart 15252.) — Komm.: Stuttgart, Koch, Neff & Oetinger. ⚓w. *Kommissionshaus.*

Zimmermann, Gustav Adolph, Hohenstein-Ernstthal. Buchhandlung u. Buchbinderei. Seit 23/IV. 1872. Gegr. 1869. (🛏 417. — Ⓜ Chemnitzer Bank. — 👁 49213.) Inh.: Joh. Zimmermann. = Unverlangte Sendungen gehen mit Spesennachnahme zurück. = w. *F. E. Fischer.*

⊛⚷Zimmermann, Jul. Heinr., Leipzig, G. m. b. H., Leipzig C1, Querstr. 26 u. 28. Ladengeschäft: Schillerstr. 5. Musik.-Verlag, Fabrik u. Export von Musikinstrumenten. Gegr. 1875 in St. Petersburg, 1882 in Moskau, 1886 in Leipzig, 1905 in Riga, 1919 in Berlin. (🛏 21092 u. 12554. — TA.: Immermann Leipzig. — Ⓜ†† Reichsbank; Deutsche Bank. — 👁 51685.) Geschäftsf.: ⚷August Zimmermann u. ⊛Wilhelm Zimmermann. Ges.-Prokur.: Carl Jaffé, Ad. Ferd. Hügel u. Max Strauss.

⊛Zimmermann, Otto, Mitinh.: J. C. Hinrichs'sche Buchh., Vorstandsmitgl.: Abrechnungs-Genossenschaft Deutscher Buchhändler, e. G. m. b. H. (BAG), Leipzig.

Zimmermann, Direktor Rich., Vorstandsmitgl.: Leipziger Pianoforte- u. Phonolafabriken Hupfeld-Gebr. Zimmermann A.-G., Leipzig.

⊛Zimmermann, Franz, Mannheim G 5, 1. Buch- u. Zeitschrhdlg. Seit 25/III. 1912. (🛏 33267. — 👁 Karlsruhe 21316.) ⚓w. *Prager.*

⊛Zimmermann, G., Nürtingen. Buch-, Kunst-, Musikh., Antiquariat verb. m. Schreibmath. Gegr. 1/I. 1887. (🛏 212. — Ⓜ Handwerkerbank, Nürtingen; Girokonto 496 O/A-Sparkasse Nürtingen. — 👁 Stuttgart 10687.) Unverlangte Sendungen verbeten. — Komm.: Stuttgart, Koch, Neff & Oetinger. w. *Kommissionshaus.*

Zimmermann, Paul, Radeberg, Hauptstr. 5. Buch- u. Paph., Buchb. Seit 1895. Gegr. 1865. (🛏 890. — 7—7. — TA.: Zimmermann Radeberg. — 👁 Leipzig 31692.) w. *Schneider.*

⊛Zimmermann, H., Waldshut. Buch-, Musik.-, Pap.- u. Schreibmath. nebst Buchdr. u. Verl., sowie Buchbinderei. Seit 1/IX. 1860. Gegr. 1/I. 1850. (🛏 203 u. 403. — 7½—7. — TA.: Albbote. — Ⓜ†† Volksbank, Waldshut; Bezirkssparkasse, Waldshut Nr. 72. — 👁 Karlsruhe 1784.) Inh.: ⊛Carl Zimmermann, s. 3/III. 1903. Prokur.: Walter Kirchberg u. Albert Stängel. = Liefert direkt mit 1/1 Portober. (Fakt. über Leipzig). = Zuschriften u. Sendungen aus der Schweiz erbitte postlagernd Full-Reuenthal (Kanton Aargau, Schweiz). Zu Anzeigen empfehle meinen wöchentlich 6 mal erscheinenden „Alb-Boten" m. amtl. Verkündigungsblatt. Aufl. 5500—6000. Plakate, Musikalien-Kataloge erwünscht. Direkte Lieferung an Firmen, mit denen ich nicht in Rechnungsverkehr stehe, nur unter Postnachnahme. Unverlangte Sendungen verbeten. Antiq.-Kataloge in 2facher Anzahl direkt erbeten. Barfakturen mit beigefügtem Bestellzettel werden stets sofort eingelöst. Vermittlung von Anzeigen und Besprechungsstücken für die hiesige Tagespresse. Übernahme von Alleinvertretungen. **Auslieferung nur in Waldshut.** — Komm.: Stuttgart, Koch, Neff & Oetinger. w. *Bernh. Hermann & G. E. Schulze.*

Zimmermann & Cie., Bern (Schweiz), Waisenhausplatz 27. Verlh. u. Buchdr. Gegr. Febr. 1894. Inh.: Fritz Zimmermann. Kommanditär: Rud. Zimmermann. *O. Klemm.*

Zinecker, Peter, (Inh. Franz Zinecker), **Trautenau** [Trutnov] (Böhmen), am „Scharfen Eck". Buch-, Kunst-, Musik.-, Papier- u. Schreibwh. Gegr. 1/XI. 1927. (Ⓜ Böhm. Esk.-Bank u. Kreditanstalt, Fil. Trautenau.) w. *Fleischer.*

Zink, Frau Franziska, Mitinh.: Grauert & Zink, Berlin-Charlottenburg.

⊛Zink, Fritz: C. C. Müllersche Buchh., F. Zink, Holzminden.

⊛⚷**Zinke Nachfolger, W., Inh.: Hugo Wollmer, Friedrichroda.** Buch-, Kunst-, Musikh. Leihbibl., Kunstverlag. Seit 1/V. 1909. Gegr. 1873. (Ⓜ Hofbank Mueller; Bankverein Friedrichroda — ⟲ Erfurt 3452.) w. *Maier.*

Zinner, Adolf, Falkenau a.d.Eger (Böhmen). Buch-, Kunst- u. Musikh., Ant. u. Leihb. Bahnhoffiliale. Gegr. 1901. (⊏ 113. — ⟲ Prag 55 464.) Filiale in **Königsberg** (Eger).
w. *Koehler & Volckmar A.-G. & Co., Abtl. Ausland.*

Zinner jun., Adolf: Volksbuchhandlung — Antiquariat Ad. Zinner jun., Falkenau a/d. Eger (Böhmen).

Zinner's Buchh., Adolf, (Franz Laube), **Neudek** (Böhmen). Buch-, Kunst-, Musik- u. Paph., Leihbibl. Seit 1/V. 1913. Gegr. 1/II. 1910.
w. *Koehler & Volckmar A.-G. & Co., Abtl. Ausland.*

Zintzsch, Arthur, Leipzig O 28, Bergstr. 22. Sort.-, Pap.- u. Schreibwh. Gegr. 7/X. 1918. (⟲ 13 482.) ⚓

Zinzendorfhaus (Vereinigte Buchhandlungen der Stadtmission und des Evang. Jungmännerbundes in Sachsen), **Dresden-A 1,** Zinzendorfstr. 23. Sort. u. Verlag. Spez.: Prot. Theol., Evang. Jugendpflege, volkstüml. Kunst. Gegr. 1902 bzw. 1896. (⊏ 28 789. — Ⓜ Allg. Deutsche Credit-Anst., Abtl. Dresden. — ⟲ Dresden 2244 [Buchhandlung der Stadtmission.]) Inh.: Stadtverein für Innere Mission in Dresden u. Ev.-luth. Jungmännerbund in Sachsen. Geschäftsf.: Karl Andrä. = Liefert direkt mit $^1/_1$ Portoberechnung (Faktur über Leipzig). = Propagandastelle: Zentralstelle für evangelische Buchverbreitung in Sachsen, Dresden-A., Ferdinandstr. 16. w. *Wallmann.*

Ziólkowski, F. K., Geschäftsf.: Drukarnia i Księgarnia św. Wojciecha G. m. b. H., Posen.

⊛⚷**Zippelius, Aug., Antiquariat, Hanau,** Römerstr. 1. Gegr. 1/IV. 1903. (⊏ 3660.) Ant.-Kataloge 2fach direkt erb. ⚓ w. *Koehler.*

⊛Zippelius, Aug.: Fr. Königs Hof-Buchh., Hanau.

Zipper, Hugo, Weilburg, Schulstr. Buch-, Kunst-, Papier- u. Schreibmath. Gegr. 1/X. 1876. (⊏ 24. — 7—5. — TA.: Zipper Weilburg Schulstrasse.) at.w. *Streller.*

Zipser & König, Budapest VI, Andrássystr. 4. Buch- u. Musikh., Musik.-Verl. Zweigniederl. in **Leipzig** C 1, Talstr. 15. Inh.: Heinrich Zipser, s. Okt. 1913. at.w. *Fernau.*

Zipter's, R., Buchhandlung (Inh. Anna Zipter), **Waldenburg** (Schlesien), Rathausplatz 3a. Buch- u. Paph. Reisevertrieb. Gegr. 6/VIII. 1927. (⊏ 322. — Ⓜ Handels- u. Gewerbebank. — ⟲ Breslau 64603.) Unverlangte Sendungen verbeten. w.

Zirkelbach, Ernst: Norddeutscher Musikverlag, Berlin.

Zischka, J., Homberg (Bz. Kassel). Buch- u. Schreibmath. nebst Buchb. u. Leihbibl. Gegr. 1/X. 1893. (⟲ Frankfurt a. M. 181 120). Unverlangte Sendungen verbeten.
w. *Giegler's Buchh.*

⊛Zitnik, Hildegard, geb. Heinz: Wilh. Blanke's Nachf. Wilhelm Heinz, Marburg (Jugosl.).

Zitzer, Wilhelm, Alsfeld (Hessen). Buch-, Pap.- u. Schreibwh., Buchb. Gegr. 1889. (⊏ 62. — Ⓜ Alsfelder Vorschussverein, Alsfeld. — ⟲ Frankfurt [M.] 21 424.) Inh.: Wilhelm Zitzer u. Paul Zitzer. ⚓ w. *Streller.*

Zitzmann, August, Berlin O 34, Warschauer Str. 82. Buch- u. Paph. Gegr. 8/X. 1900. (⊏ Andreas 3140.) Nichts unverlangt. w.

Zitzmann, Rudolf, Verlags- und Versandbuchhandlung „Die neue Zeit", Lauf (Pegnitz), Markt 18 I. Gegr. 25/X. 1926. (⊏ 22. — TA.: Zitzmann Laufpegnitz. — Ⓜ Stadtsparkasse, Lauf. — ⟲ Nürnberg 38 815; Prag 77 269.) Inh.: Rud. Zitzmann, s. 25/X. 1926. Zeitschrift: „Tau", Monatsblätter für Verinnerlichung u. Selbstgestaltung. Aufl. 5000. Lieferung an Firmen, mit denen ich nicht in Rechnungsverkehr stehe, nur unter Postnachnahme. Unverlangte Sendungen verbeten. Angebote aus den Gebieten Lebensgestaltung, Reform direkt erwünscht.
w. *Thomas Komm. Gesch.*

*Zivković, Nikola, Mitinh.: M. J. Stefanović & Co., All-Slavische Buchhandlung, Belgrad.

⊛Zluhan, Dr. Walter, Geschäftsf.: L. Schaller G. m. b. H., Stuttgart.

Zoar-Buchhandlung, Rothenburg (O.-Lausitz). Gegr. 1/VII. 1900. Inh.: Brüderschaft Zoar. w. *Wallmann.*

Zocher, M. & R., Dresden-A., Grosse Plauensche Str. 21. Verlh. (⊏ 25 331. — ⟲ Dresden 4314.) Inh.: Frau I. Zocher, A. u. Ch. Seifert. a. *Eberhardt.*

⊛**Zodiakus-Verlag** (Fritz Lenz), **Freiburg** (Breisgau), Schliessfach 60 u. **Full-Reuenthal** (Kt. Aarg.) [Schweiz]. Spezialgebiete im Verlag, Sortiment, Versand und Antiquariat: Sämtl. Geheim- u. Geisteswissenschaften, Astrologie, Graphologie, Phrenologie, Okkultismus, Buddhismus, Chiromantie, Astronomie usw. Verlag des „Zodiakus", erste deutsche Zeitschrift für wissenschaftliche Astrologie; „Wega", Allgem. Rundschau für Astrologie und verwandte Gebiete; „Spiegel", Allgemeine Rundschau für Okkultismus. — Verlag des beliebten Jahrbuches „Ein Blick in die Zukunft" von E. Ebertin. Gegr. 1/VII. 1894 von Fr. Paul Lorenz. (TA.: Zodiakusverlag. — ⟲ Karlsruhe [Bad.] 38 456; Aarau VI/2103.) Handlungsvollmacht: Lina Eggspühler. — Liefert sämtliche „Literatur der Geheim- u. Geisteswissenschaften," sowie „Astrologische Kalender" vom eigenen Gross-Sortiment. — Übernimmt Vertretung u. Auslieferung für die Schweiz zu günstigen Bedingungen.
⚓ at. *Bernh. Hermann & G. E. Schulze.*

Zoller & Co., Wien I, Schauflergasse 2. Buch- u. Kunsth. Gegr. 1/V. 1923. (Postscheck 69380. — Zentral Europ. Länderbank, Fil. Wien I, Graben 19. — Wien 143421.) Inh.: Jacques Zoller. at. *Fleischer.*

Zollitsch Nachf. Inh. L. Ibing, Ragnit. Buch- u. Paph. w.

Zoellner, Eugen v., Geschäftsf.: Reimar Hobbing, Berlin.

Zöllner, Bruno: Musikverlag Polyhymnia Bruno Zöllner, Leipzig.

Zoo siehe Buchhandlung am Zoo, Fritz Ring, Berlin-Charlottenburg.

Zopfs, D. H., & Sohn, G. m. b. H., Leer (Ostfriesland). Buchdr. u. Verlh. Gegr. 1/IV. 1840. (Postscheck 38. — 8—6. — TA.: Anzeigeblatt Leer. — Ostfriesische Bank; Oldenburgische Landesbank, Leer. — Wien Hannover 16415.) Geschäftsf.: D. H. Zopfs u. Otto Zopfs. a. *O. Klemm.*

Zöphel, Otto, Leipzig N 22, Lothringer Str. 26, I. Verlag. Spez.: Schöne Lit. Seit 1/I. 1899. (Wien 67505.)

Zorn, Otto, Memmingen, Kramerstr. 14. Buch-, Kunst-, Musik.-, Schreibw.- u. Papierh. Seit 23/VII. 1905. Gegr. 1848. (8—12, 2—4. — Conrad Keim, Memmingen. — München 12474.) w. *Opetz.*

Zorn, Hugo, Pinneberg. Buchh. w. *Streller.*

Zötzsche, Edwin, Groitzsch. Buchh. Gegr. 1/VII. 1894. n. *Kommissionshaus.*

Zscharnt, Adolf, Vorstand: Hofbuchdruckerei Eisenach H. Kahle A.-G., Eisenach.

Zschauer, Harald: Musikhaus „Apollo", Harald Zschauer, Düsseldorf.

Zschauer, Friedrich A., Leipzig S 3, Postschliessfach 136, Kantstr. 67. Versand- u. Verlh. Gegr. Jan. 1914. (Allg. Deutsche Credit-Anst. — Wien 51314.) Inh.: Frau Martha Oberländer, s. 16/VI. 1921. w. *Volckmar.*

Zscherpe, Th., Hartha (Sa.), Albertstr. 15. Buch-, Musik.- u. Instrumh. Gegr. 4/XII. 1906. (Postscheck 366. — 8—7. — TA.: Musikhaus Hartha. — Harthaer Bank, Hartha; Stadtgiro 10. — Wien Leipzig 35466.) at. *Hug & Co.*

Zschocher, Paul, Leipzig C 1, Städt. Kaufhaus. Musikh. Gegr. 1/XI. 1891. (Wien 4667.) Die Haupt-Verlagswerke sind: Goldenes Salon-Album. 6 Bde. brosch. je 3 ℳ, geb. je 5 ℳ. Klavier-Abende (klass. u. mod.) 4 Bde. brosch. je 3 ℳ, geb. je 5 ℳ, Bd. III u. IV enth. russische Musik. Reger, Blätter u. Blüten; Reger, Liebeslieder, jeder Bd. 3 ℳ; Reger, Romanze für Klavier u. Violine 1 ℳ. Ferner (für Musikalien-Sortimente unentbehrlich, bisheriger Absatz über 1 Million): Auswahl-Katalog der gangbarsten Musikalien aller Musikverleger mit Probetakten von Schlagern der Musik. Muster auf Verlangen.

Lied hoch! ca. 600 Liedertexte für Männergesangvereine, mit Sängersprüchen. 251. bis 260. Tausend, geb. ℳ 1.20. *Junne.*

Zsilinszky, Gabriel von, Michael von, Direktoren: „Stadium" Verlag u. Druckerei A.-G., Budapest.

Zsolnay, Paul, Verlag G. m. b. H., Berlin SW 68, Lindenstr. 18/19. Gegr. 23/V. 1924. (Postscheck Dönhoff 5837. — Berliner Handelsges. — Wien 122838.) Geschäftsf.: Paul v. Zsolnay u. Felix Costa. Auslieferung des Paul Zsolnay Verlages für Berlin und der direkten Bestellungen für Deutschland unter 1/1 Portoberechnung. *Volckmar.*

Zsolnay, Paul, Verlag, G. m. b. H., Wien IV, Prinz Eugen-Str. 30. Spez.: Schöne Lit. Gegr. 1/I. 1924. (Postscheck 56550 Serie. — Wien. Bankv. — Wien Berlin 122838; Wien D 9400; Prag 78422; Zürich VIII 11119; Budapest 54965; Zagreb 40534; Krakau 405396.) Geschäftsf.: Paul v. Zsolnay u. Felix Costa, Verlagsdirektor. Prokur.: Stefan Halász. a. *Volckmar.*

Züberlein's Buch- u. Kunsth., Fr., (Carl Beyer), **Bamberg.** Gegr. Nov. 1842. (Nürnberg 34103.) Inh.: Carl Beyer, s. 1/VI. 1885. n. *Fleischer.*

Zuckschwerdt, Johannes, Mitinh.: Albert Kaiser's Buchh., Schweidnitz.

Zuckschwerdt, A., (Inh. Paul Trömel), **Weimar.** Buch- u. Kunsth. Antiq. Seit 1/VII. 1919. Gegr. 1862. (Erfurt 9149.) a.w. *Koehler.*

Zuckschwerdt & Co. (Hans Wiegrebe), **Berlin**-Steglitz, Schlosstr. 41. Verlh. Gegr. 25/VII. 1894. (Postscheck Steglitz 4029. — Wien 73254.) Inh.: Hans Wiegrebe. a. *Volckmar.*

Zufall, Frl. Gerda: A. Freyschmidt, Kassel.

Zühl, E.: C. F. Rüdiger (Inh. Ernst Zühl), Leipzig.

Zukerkandel, Wilhelm, Złoczów (Polen). Buch-, Kunst-, Musik.- u. Antiqh., Verlagsh. Leihbibl. Buchdruckerei. Gegr. 1/I. 1874. (Wien Warschau 142349.) w.

Züllchower Anstalten, Züllchow b. Stettin. Verl.- u. Sorth. Seit Okt. 1894. Gegr. 1858. (Postscheck Stettin 960 u. 1016. — TA.: Anstalt Züllchow. — Landschaftl. Bank der Provinz Pommern. — Wien Stettin 4960.) Direktor: Pastor Fritz Jahn. Geschäftsf.: Alfred Schmidt. at.w. *Wallmann.*

Zum Strauss siehe Warenhaus zum Strauss G. m. b. H., Nürnberg.

Zumpfe, Direktor Curt, Vorst.: Wirtsch. Vereinigung Deutscher Buchhändler E. G. m. b. H., Leipzig.

Zumsteeg, G. A., Inh.: Paul Milker, Musikalienhandlung, Stuttgart, Kronprinzstr. 38. Musikh. u. Musikverl. Gegr. 1802. (Postscheck 22970. — Württembg. Vereinsbank A.-G. — Filiale der Deutschen Bank, Abteilung Bankanstalt. — Wien 7674.) Inh.: Paul Arno Milker, s. 1/I. 1908. Unverlangte Sendungen gehen unter Spesennachnahme zurück. at.w. *Leede.*

⊛Zumstein-Brack, Anton: Allgäuverlag A. Zumstein-Brack, Grünenbach (Allgäu).

Zumtobel, Dr. Anton, Geschäftsf.: Vorarlberger Buchdruckerei-Gesellschaft Buchhandlung Dornbirn, Dornbirn u. Fil. Bregenz.

„Zur Krähe" (Hauptablage des Vereins für Verbreitung guter Schriften), **Basel** (Schweiz), Spalenvorstadt 13. Gegr. 1889. (8—12, 2—7. — ⟲ V 2026.) = Liefert direkt mit $^1/_1$ Portoberechnung. = w. *Bernh. Hermann & G. E. Schulze.*

Zurbonsen, A., Geschäftsf.: Görresdruckerei G. m. b. H. Abt. Verlag, Koblenz.

⊛**Zürcher, Gebrüder, Kunstverlag z. Wellenberg, Zürich** I, Brunngasse 2. Vers.-Buchh. (⊷ Hottingen 2288. — TA.: Welberg Zürich. — Ⓜ Schweiz. Kreditanstalt, Zürich. — ⟲ VIII 7735.) Inh.: ⊛Ernst, Eduard u. August Zürcher. Verlagsabtlg.: Kunstbilder, Glückwunsch-, Trauer- u. Postkarten. Vers.-Abt.: Graph. Fachlit., Handarbeits-Lehrmittel, Christl. Lit. Direkte Auslieferung mit $^1/_1$ Portoberechnung, (Faktur über Leipzig). at. *Koehler.*

Zürcher Liederbuchanstalt, Zürich 6 (Schweiz), Alte Beckenhofstr. 31. Seit 1883. Gegr. 1862. Präsident: Fritz Kübler. a. *Pabst.*

⊛Zürn, Ralph, Geschäftsf.: Zettka-Verlagsgesellschaft m. b. H., Kronos-Verlag, Berlin-Grunewald.

Zürn, Albert, Koblenz, Jesuitengasse 7. Buch- u. Schreibmath. Gegr. 1879. (⟲ Köln 103 059.) Inh.: Frau verw. Zürn. w.

⊛Zürndorfer, Adolf, Vorstandsmitglied: Ed. Lintz A.-G., Düsseldorf.

Züst, J. E., Zürich I, Theaterstr. 16. Musik- u. Instrh. Spez.: Geigenbau, Handel in Streich- u. Zupfinstrum., Zubehör u. Musikal. Gegr. 1840. (⊷ Hottingen 4864. — TA.: Geigenzüst Zürich. — Ⓜ Schweiz. Volksbank, Agentur Seefeld, Zürich 8. — ⟲ VIII 2782.) Prok. Paul Bänziger-Züst. w. *Breitkopf & Härtel.*

⊛↯**Zutavern, Albert, Pforzheim** (Baden). Verlag für christliche Musik. Gegr. 1911. (⊷ 777. — Ⓜ Städt. Sparkasse, Pforzheim; Pforzheimer Bankverein, Pforzheim. — ⟲ Karlsruhe 198, Basel V 6465.) Ständige Ausstellung meines Verlages bei H. G. Wallmann (Wallmann-Ausstellung), Leipzig. = Lieferung an nur gelegentliche Abnehmer erfolgt ausnahmslos über Leipzig oder direkt unter Nachnahme. = (nur für Verlag) at. *E. Bredt.*

Zutt, Erwin, Mitinh.: Hermann Schellenberg'sche Buch- u. Papierh. Prüss & Zutt, Wiesbaden.

⊛Zutt, E. Th., Verlagsdirektor: Art. Institut Orell Füssli, Zürich.

⊛Zweck, J. K. von: Alfred König, Bernburg.

Zwei Welten-Verlag, W. Heimberg, Stade. Buchdr. u. Verlagsbuchh. Gegr. 1921. (⊷ 348. — TA.: Heimberg Stade. — Ⓜ Spar- u. Leihkasse, Stade. — ⟲ Hamburg 31 268.) Inh. Adolf Heimberg. Liefern direkt mit $^1/_1$ Portoberechnung. a.w. *Wallmann.*

***Zweier, F., Bukarest** [Bucuresci] (Rumänien), Bulevadul Brătianu 3. Buch-, Kunst- u. Musikalienhandlung. Zeitschriften en gros. Gegr. 5/V. 1924. (TA.: Zweier Căsuta 101. — Ⓜ Dresdner Bank, Fil. Bukarest; Bodenkreditanst., Hermannstadt.) Inh.: *Friedrich Zweier. Prokur.: Friedrich Zweier sen. u. Theo Kranzbühler. Angebote aus den Gebieten Buch- u. Kunsthandel sind direkt erwünscht. Übernimmt Anzeigen und Rezensionsstücke für eigenes Blatt. Empfiehlt sich zur Übernahme von Vertretungen. Direkte Werbetätigkeit bei den Deutschen Rumäniens. w. *Brockhaus.*

↯**Zweigle, Friedrich, Stuttgart,** Keplerstr 23. Musikalien-Grosshandel u. Verlag. Gegr. 1/II. 1922. (⊷ 21 613. — Ⓜ Dresdner Bank, Fil. Stuttgart. — ⟲ 28 561.) ⚓w. *Junne.*

***Zwemmer, A., London** WC 2, 78 Charing Cross-Road. Sort.-, Antiq.- u. Kunsth. Gegr. 1923. Inh.: *Anton Zwemmer u. H. C. Thiselton. *Wagner.*

⊛**Zweymüller, Carl,** Erzherz. Kammer-Buchhandlung, **Baden** b. Wien, Hauptplatz 3. Fil.: Südbahnhof. Buch-, Kunst- u. Musikh., Bahnhofsbuchh. Seit 1/V. 1905. Gegr. 10/II. 1864. (⊷ 258. — TA.: Zweymüller Baden b. Wien. — ⟲ 76 349.) — Komm.: Wien, Weis, Stahler & Knorr. w. *Opetz.*

Zwick, Joseph, Schwandorf (Bayern). Buch-, Kunst-, Musik.- u. Schreibmh., Bahnhofsbuchh. Gegr. 1/XI. 1905. (Ⓜ Stadtsparkasse, Schwandorf. — ⟲ Nürnberg 18924.) w. *Volckmar.*

⊛Zwillenberg, Dr. Hugo, Mitinh.: Hermann Tietz; Geschäftsf.: Kaufhaus des Westens, G. m. b. H., Berlin.

Zwissler's Verlag, Julius, Wolfenbüttel siehe Georg Kallmeyer Verlag, Wolfenbüttel.

Zwoliński, L., Zakopane (Polen), Krupowki 39. Buch-, Verl.- u. Musikh., Paph., Leihb. Gegr. Juli 1897. (⊷ 22.) Inh.: Leonard Zwoliński. Bev. Prokur.: Taddäus u. Stephan Zwoliński, einzige Leiter der Firma. Angebote aus den Gebieten: Touristik, Alpenliteratur, Skisport, alle deutschen Neuerscheinungen aus der Literatur über die Karpaten u. speziell Tatra. w. *R. Hoffmann.*

Żychiewicz, Emil, Direktor: Książnica-Atlas, Lemberg.

Nachtrag

zum Adressbuch des Deutschen Buchhandels für 1928

Neue, veränderte und erloschene Firmen, sowie sonstige Veränderungen während des Drucks.

Die mit † bezeichneten sind neu aufgenommene Firmen.

⊛Almanach-Kunstverlag A.-G., Berlin SW29. Die Gesellschaft wurde aufgelöst. Zum Liquidator wurde ⊛Ewald Finder bestellt.

Amberger, Anton, (Gebr. Boegl), **Eichstätt.** Streichen den Inh. ⊛Hugo Boegl, da verstorben.

†Amthor, Georg, Wiesbaden, Nassauer Hof. Buchh., Zeitungs- u. Zeitschriftenvertrieb. Gegr. 1/IV. 1919. (Ⓜ Wiesbadener Bank f. Handel u. Gewerbe.) Unverlangte Sendungen verbeten. Angebote aus dem Gebiet Belletristik sind direkt erwünscht. w. *Carl Emil Krug.*

†⊛Apiarius-Antiquariat u. Verlag, Bern (Schweiz), Bundesgasse 34. Gegr. 1927. (Christoph 5891. — Ⓜ Schweiz. Volksbank, Bern. — III/556.) Inh.: ⊛Paul Haupt. Geschäftsl.: Gustav Laube. Antiquariatskatal. in 2facher Anzahl direkt erbeten. Angebote aus dem Gebiet Bibliophilie sind direkt erwünscht. Liefert direkt mit $^1/_2$ Portoberechnung (Faktur über Leipzig). a.w. *Koehler.*

⊛Arena-Verlag Dr. Walter Reiß, Berlin, streichen, da erloschen.

Art. Institut Orell Füßli, Zürich 3. Hinzufügen: Die Generalvertretung u. alleinige Auslieferung für das Deutsche Reich nebst Danzig, Memel- u. Saargebiet sowie für die Tschechoslowakei wurde der Firma Müller & Kiepenheuer Verlag, Potsdam, Viktoriastr. 36, übertragen. Die Leipziger Auslieferungsstelle in Leipzig bei Carl Cnobloch bleibt unverändert bestehen.

Bonz' Erben, A., Stuttgart. Streichen den Mitinh. Walter Winckler, da verstorben.

†⊛Buchladen C. W. Trundt, Düsseldorf, Graf-Adolf-Str. 92. Spez.: Antiquariat, Kunst. (23715. — Ⓜ Bank für Handel u. Gewerbe, Düsseldorf. — Essen 23192.) w. *Fleischer.*

†Deutsches Verlagsinstitut G. m. b. H., Berlin S 14, Alexandrinenstr. 77. Verlag. Gegr. 1/I. 1905. (F 7, Jannowitz Sammel-Nr. 5515. — Ⓜ Dresdner Bank, Dep.-Kasse N II, Berlin SW 61, Belle-Alliance-Str. 107. — 118550.) Geschäftsf.: Max Klokow.
a. *Thomas Komm. Gesch.*

⊛Eysler, Dr., & Co., Aktien-Gesellschaft, Berlin, streichen, da in Dr. Selle-Eysler Aktiengesellschaft verändert.

⊛Franke, Paul, Inh. Paul Franke u. Rudolph Henssel, G. m. b. H., Berlin. Georg Grübel wurde zum stellvertr. Geschäftsf. bestellt, seine Prokura ist erloschen. Dem Franz Fuchs wurde Prokura erteilt.

⊛Funk-Dienst G. m. b. H., Berlin W 9. Adresse jetzt: W 9, Schellingstr. 1 III.

†Gabert, Oskar, Oberleutensdorf (Böhmen). Buch-, Kunst-, Musik- u. Papierh. Bürobedarf. Gegr. 1/IX. 1927. (45. — TA.: Buchhandlg. Gabert Oberleutensdorf. — Prag 54781.) Nachnahmesendungen verbeten. w. *Maier.*

†Gaenters, Heinrich, Inh. Gaenters & Grambow, Wittenberge (Bz. Potsdam). Buch- u. Papierh. Gegr. 3/VIII. 1897. (571. — TA.: Gaenters Wittenberge. — Ⓜ Bankverein e. E. m. u. H., Wittenberge.) Inh. Heinrich Gaenters u. Hermann Grambow. w. *Schneider.*

†Glanz, Dr. Heinrich, Buchhandlung, Wien VIII, Langegasse 32. Spez.: Bibelwissenschaft, Palästinakunde, Judaica, Hebraica. Gegr. März 1927. (Ⓜ Österreichische Länderbank, Wien, Filiale Josefstadt. — Wien 157693; Prag 78710; Warschau 190756; Zagreb 40564; Leipzig 81046.) Neuheiten, Antiquariatskataloge, Rezensionsstücke direkt erbeten. Alleinvertretungen. Reisevertrieb.
w. *Koehler & Volckmar A.-G. & Co., Abt. Ausland.*

⊛Groos, W., (L. Meinardus), **Koblenz.** Streichen den Inh. ⊛Ludwig Meinardus, da verstorben.

Gumpel, Max, Berlin-Wilmersdorf. Streichen Leipz. Komm. Opetz.

†Honterus-Buchdruckerei und Verlagsanstalt der evang. Landeskirche A. B. in Rumänien, Hermannstadt [Sibiu] (Rumänien), Sporergasse 4. Verlag der Schulbücher für die Schulanstalten der ev. Landeskirche in Rumänien. Verlag der Kirchlichen Blätter. Gegr. 1/I. 1924. (458. — TA.: Honterus Sibiu. — Ⓜ Bodenkreditanstalt; Hermannstädter Allgemeine Sparkassa, Hermannstadt.) Inh.: Evang. Landeskirche A. B. in Rumänien. Geschäftsf.: Kaufm. Direktor Albert Reissenberger u. Techn. Direktor Otto Stein.
a. *Volckmar.*

†Hrust, Karl, St. Veit a. d. Glan (Kärnten). Buch-, Kunst- u. Musikh. Gegr. 1/VIII. 1908. (TA.: Hrust St. Veit Glan. — Wien 4915.) w.

Hutten-Verlag, G. m. b. H., Görlitz. Ergänzen Berlin 16428.

Jacks, Walter, Düsseldorf, streichen, da in Buchladen C. W. Trundt, Düsseldorf, verändert.

Iris-Verlag Frankfurt am Main G. m. b. H., Frankfurt (Main), streichen. Dafür einsetzen:

Iris-Verlag G. m. b. H., Heidelberg. Landfriedstr. 16. Verlag für Schöne Literatur u. Kunst. Gegr. 1/IV. 1925. (Dr. 4090. — TA.: Irisverlag Heidelberg. — Dresdner Bank, Fil. Heidelberg. — 44938.) Geschäftsf.: Kurt Hosemann. Liefern direkt mit 1/1 Portoberechnung. Direkte Lieferung an Firmen, mit denen wir nicht in Rechnungsverkehr stehen, nur bar. Vollständige Auslieferung in Leipzig. a. *Kommissionshaus.*

Kabitzsch, Curt, Univ.-Verlag, Würzburg, ändern in: **Wilh. Kurt Kabitzsch, Univ.-Verlagsbuchhandlung.**

†Krüger's Buchh., Paul, Berlin O 34, Strassmannstr. 5. Buch- u. Paph., Buchdr., Buchb. Gegr. 22/III. 1902. (Dr. Königstadt 2727. — 87099.) w. *Thomas Komm. Gesch.*

†Libreria Cosmos Franz Meindl, Guatemala City (Guatemala C. A.), Apartado 57. 7 a, Av. Norte 2 E. Buchhandlung. Gegr. 1/X. 1927. (TA.: Meindl Guatemala. — Schlubach, Thiemer&Co., Hamburg, Südseehaus; Schlubach, Sapper & Co., Guatemala.) w. *Streller.*

Libreria Internazionale Sperling & Kupfer di Betz & Co., Mailand. Verändern Leipzig in 26113.

†Lilie, H. E. M., Geesthacht (Bz. Hamburg), Bergedorfer Str. 10. Buch- u. Kunsth. Gegr. 1905. (Dr. 291. — Hamburger Sparkasse v. 1827, Abtlg. Geesthacht Kto. Nr. G 75152. — Hamburg 10396.) Inh.: Henry Lilie. Geschäftsl.: Rudolf Lilie. w.

†Mönch, G., Verlagsbuchhandlung, Stuttgart, Immenhoferstr. 46. Gegr. 1/IV. 1926. (Städt. Girokasse, Stuttgart. — 30317.) *Volckmar.*

Morawe & Scheffelt Verlag G. m. b. H., Berlin. Leipziger Komm. jetzt: a. Fr. Foerster.

†Nardmann, August Wanne-Eickel, Hindenburgstr. 174. Buch- u. Kunsth. Gegr. März 1909. (Dr. Gelsenkirchen 4154. — Gewerbebank, Wanne-Eickel. — Dortmund 14398.) w. *Streller.*

„The Palestine Art Publishing Co. Jerusalem" Julius Salzer, Wien. Dieser Hinweis ist zu streichen.

†*„Polyglott"-Barsortiment, Klausenburg [Cluj] (Rumänien), Strada Matia 1. Buch- u. Musikalienauslieferung, Import. Nur en gros. Gegr. 13/VI. 1927. (Dr. 570. — TA.: Polyglott. — Banca Marmorosch, Blank & Co. A.-G., Cluj; Siebenbürgische Bank u. Sparkassa A.-G., Cluj; Temeser Agrar Sparkassa A.-G., Cluj.) Inh.: *Dr. Franz Dobó. Alleinauslieferung für Rumänien der Verlage: Athenaeum, Franklin A.-G., Kultura, Pantheon, Fővárosi Könyvkiadó, Népszava, Rozsnyai, Kner, Tevan, Schroll & Co., Seidel, Polyglott Kuntze, Die Schmiede etc. w. *Brockhaus.*

†Sack, Hermann, Filiale Düsseldorf, Düsseldorf, Hindenburgwall 38. Spez.: Jura, Handelswiss., Steuerliteratur u. Volkswirtschaft. Gegr. 1/XII. 1927. (Dr. 2540. — Barmer Bankverein, Düsseldorf. — Köln 102520.) w. *Volckmar.*

Schäfer, Moritz, Leipzig C 1. Streichen den Mitinh. Wilh. Kunis, da ausgeschieden, an seine Stelle setzen: Kurt Kunis.

Segler, Curt, Buch- und Zeitungs-Vertriebs-Gesellschaft m. b. H., Hannover. Hinzufügen: Postschliessfach 25. Dr. verändern in: 27664.

†Dr. Selle-Eysler Aktiengesellschaft, Berlin SW 68, Markgrafenstr. 77, I., II. u. III. Buch- u. Zeitschriften-Verlag. Gegr. Aug. 1885. (Dr. Dönhoff 4065, 4066, 4067, 4068, 4069, 4070. — 8—5. — TA.: Humoristikum Berlin. — ††Reichsbank; Mitteldeutsche Creditbank, Dep.-Kasse B. — 42609 u. 2488.) Direktoren: Erich Zander (Vorstand) u. Dr. Paul Kraemer. Prokur.: Robert Häberlein u. Karl Stolpe. Liefert direkt mit 1/1 Portoberechnung. Direkte Lieferung an Firmen, mit denen wir nicht in Rechnungsverkehr stehen, und die der „BAG" nicht angeschlossen sind, nur gegen vorherige Einsendung des Betrags oder Nachnahme. — Komm.: Berlin, Berliner Bestellanstalt; Hamburg, at. Oskar Enoch; Stuttgart, at. Südd. Gross-Buchh. G. Umbreit & Co.; Wien, für Zeitschriften: at. Herm. Goldschmiedt; für Bücher: A. Hartleben. ⚓ at. *Maier.*

Spear, J. W., & Söhne, Nürnberg-Doos Leipziger Komm. jetzt: a. Fr. Foerster.

Verlag für Kulturpolitik Dr. Brahn, Kommanditgesellschaft, Berlin W 15. Neue Adresse: W 50, Passauer Str. 3. Dr. jetzt: Steinplatz 8156 (B 4 Bavaria 1373).

†Verlag Tradition Wilhelm Kolk, Berlin SW 48, Wilhelmstr. 8. Verlagsbuchh. Gegr. 1/X. 1927. (Dr. F 5 Bergmann 1714. — Commerz- u. Privat-Bank, Dep.-Kasse O, Friedrichstr. 1. — 4719.) Liefern direkt mit 1/2 Portoberechnung (Faktur über Leipzig). at. *Koehler.*

Verlag und Versand für Deutsche Literatur Hans Eugen Hummel, Berlin. Dr. jetzt: Norden 6968 u. 6969; Geschäftszeit 9—5½, Sbd. 9—2½.

Vieweg, Kurt, Verlag, Leipzig. Hinzufügen: Inh.: Frau Joh. Dora Vieweg.

Telegramm-Adressen

die mit dem Firmawortlaut nicht übereinstimmen.

Abendzeitung . Münchener Druck- u. Verlagshaus G. m. b. H., München.
Abtei Geltendorf . Missionsverlag, St. Ottilien.
Accademia . . Goodwin & Tabb Ltd., London.
Accidenz . La Ruelle'sche Accidenzdruckerei u. Lith. Anstalt, Aachen.
Aco . . . . . H. Aschehoug & Co., Oslo.
Adlerpalette . Wohlgemuth & Lissner Kunstverlagsgesellschaft m. b. H., Berlin.
Adofuer . . . . . Adolph Fürstner, Berlin.
Adressbuchverlag . . Otto Lütolf & Co., Buchdruckerei, Buchbinderei u. Verlag, St. Gallen (Schweiz).
Adressenhommel . Adressenverlag u. Verlagsbh. Otto Hommel, Leipzig.
Adressenserbe . . . C. Herm. Serbe, Leipzig; Serbe'sche Verlagsbuchh., Leipzig.
Advent . . . . . Advent-Verlag, Hamburg.
Ahaase . Schulwissenschaftl. Verlag A. Haase, Prag.
Ahnverlag . . . Bühnenverlag Ahn & Simrock G. m. b. H., Berlin.
Akabuh . Akademische Buchh. (Rich. Stettner) Inh.: Alfred Krüger, Tharandt (Sa.).
Akademiska . . Akademiska Bokhandeln Helsingfors (Finnland).
Akropolis . . Akropolis-Verlag; Josef Joachim Breitenstein, Hannover.
Aktuaryus . Kunstsalon Aktuaryuš, Wiesbaden.
Albbote . . . . H. Zimmermann, Waldshut.
Albertimusik . . Alberti Verlag; Musikalienhandlung Alberti G. m. b. H., Berlin.
Albumlücke . . . . . C. F. Lücke, Leipzig.
Ali . Anonima Libraria Italiana „A. L. I., Florenz.
Aellaemma . Bücherstube Hans Götz, Hamburg.
Allgemeine . „Eminescu" G. m. b. H., Czernowitz [Cernauți] (Rumänien).
Allgemeine . Königsberger Allgemeine Zeitung u. Verlagsdr. G. m. b. H., Königsberg (Pr.).
Allianz . Buch- u. Kunstverlag Carl Hirsch, A.-G., Konstanz.
Alphonsusbuch . Alphonsus-Buchhandlung, Münster (Westf.).
Amalthea . Wiener Drucke, Abt. des Amalthea-Verlages, Wien.
Amico . . . . Ed. Victor Sperling, Leipzig.
Anstalt Züllchow . Züllchower Anstalten, Züllchow.
Antikbuch . Waldemar Poseck, Antiquariat, Berlin.
Antiquariat Cordes . . Schleswig-Holsteinsches Antiquariat (Robert Cordes), Kiel.
Anzeigeblatt . D. H. Zopfs & Sohn, G. m. b. H., Leer.
Anzeiger . . Brühl'sche Univ.-Buchdr., Giessen.
Anzeiger . Heider Anzeiger G. m. b. H., Heide (Holst.).
Anzeiger . Albert Heine, Buchdruckerei u. Verlagsanstalt, Cottbuser Anzeiger, Cottbus.
Anzeiger . . . . . C. F. Hensel, Nossen.
Anzeiger . . . . Hoffmann & Reiber, Görlitz.
Anzeiger . E. F. Keller's Witwe, Stollberg (Erzgeb.)
Anzeiger . . . . Wilh. Fr. Mayr, Miesbach.
Anzeiger . . . . Walter Riedel, Brotterode.
Anzeiger . . . . C. F. Saebisch, Spremberg.
Anzeiger . Cl. Tischendorf Nachf., Rich. Fülle, Falkenstein (Vogtl.).
Apostole . Buchhandlung der Berliner ev. Missionsgesellschaft, Berlin.
Arbeiterfoto . Neuer Deutscher Verlag Willy Münzenberg, Berlin.
Arbeiterstimme . Buchhandlung der Bergischen Arbeiterstimme, Solingen.
Arbeiterwille . Buchhandlung „Arbeiterwille", Resel, Muchitsch & Co., Graz.
Arcadia . . . Libreria Arcadia, Capri (Ital.)
Architectura Telefonruf . „Architectura" Buchhandlung u. Verlag, Budapest.
Aring . Buchhandlung der Aggersynode, Holpe.
Ariquillet . . Librairie Aristide Quillet, Paris.
Arnold Prieros Bez. Potsdam . Allgem. Dtsche Verlagsgesellsch. m. b. H., Berlin.
Arsriff . . . . . A. Riffarth, M.-Gladbach.
Arssacra . . . Verlag Josef Müller, München.
Arte . L'Art Ancien S. A., Lugano (Schweiz).
Asiaschindler . Verlag „Asia Major" Dr. Bruno Schindler, Leipzig.
Athenaionverlag . Akadem. Verlagsgesellschaft Athenaion m. b. H., Potsdam-Wildpark.
Aubec . Adolf Christiansen G. m. b. H., Lübeck.
Auskunftsamt Universität . . Verlag des Akademischen Auskunftsamts, Berlin.
Autoklasing . Klasing & Co., G. m. b. H., Berlin.
Azet . N. V. Wed. J. Ahrend & Zoon, Amsterdam.
Badverkehr . Bäder- u. Verkehrs-Verlag G. m. b. H., Berlin.
Balena . . The International News Company, New York.
Ballreich . Buchh. des Vereins für innere Mission, Nürnberg.
Baneaviskiosk . Aviskioskerne paa Kobenhavns Banegaarde, Kopenhagen.
Baron Liegnitz . Geographisches Institut Paul Baron, Liegnitz.
Barth Buchhandlung . Curt Kabitzsch; Leopold Voss, Leipzig.
Barthverlag . C. Barth Verlag u. Buchh., Wien.
Bauhütte . Curt R. Vincentz, Hannov. Verlags-Anstalt, Hannover.
Bentelikaiser . Benteli A.-G. Verlag, Buch- u. Kunstdr., Bern-Bümpliz.
Benzigerco Verlagsanstalt Benziger & Co. A.-G., Einsiedeln.
Berckerverlag . Joseph Bercker, Verlagsbuchh., Kevelaer.
Berglandverlag . Schweizer Bergland-Verlag, Chur u. Leipzig,
Bergwerkzeitung . Deutsche Bergwerks-Zeitung G. m. b. H., Essen.

Berlinhasenheide 3648 . Verlag u. Buchhandlung Deutscher Jägerbund, Berlin.
Bertholdag . . H. Berthold A.-G., Abtl. Privatdrucke, Berlin.
Bethel Wandsbek . . . Verlagsbuchhandlung „Bethel" Wandsbek.
Bewecox Berlin . August Scherl G. m. b. H., Berlin, Abt. B. Westermann Co. Inc., New York.
Beyerverlag . . Verlag Otto Beyer, Leipzig.
Bibelanstalt . . Privileg. Württ. Bibelanstalt, Stuttgart.
Bibelhaus . . Preuss. Haupt-Bibelges., Berlin.
Bibliograf . . . Institut für wissenschaftliche Hilfsarbeit, Ges. m. b. H., Wien.
Bibliolite W. Wasielewski Ant.-Buchh., Berlin.
Biblion . Mayer & Müller, G. m. b. H., Berlin u. Filiale Leipzig.
Bibljopol . Instytut Wydawniczy, „Bibljoteka Polska", Spółka Akcyjna, Warschau.
Bienenzeitung . Leipziger Bienenzeitung, Leipzig.
Bildbuch . Bild und Buch Verlag G. m. b. H., Berlin.
Bingspiele . Jos. Hesse, Betr.: Bing Spiele & Verlag, Nürnberg.
Blumenschmidt . . . . J. C. Schmidt, Erfurt.
Bodan . Benz & Gen., Buchhandlung u. Verlag, Überlingen (Bodensee).
Boghandelen . Cammermeyers Boghandel, Oslo.
Bogotto . . Levin & Munksgaard, Kopenhagen.
Bohemeverlag . . Neue Berliner Verlags-Ges. m. b. H., Berlin; Wiener Bohême-Verlag (Otto Hein), Wien u. Berlin.
Bokbörje . . Björck & Börjesson Antikvariat-Bokhandel A.-G., Stockholm.
Boekbus . J. H. de Bussy (A.-G.), Drukkerij en Uitgeverij, Amsterdam.
Bokfritze . C. E. Fritze's kgl. Hofbuchh. A.-G., Stockholm.
Bokhandeln . . Edvin Lundgrens Bokhandel, A.-B., Malmö.
Bokpatria . Bokförlags-AB. Patria, Stockholm.
Bokvenner . A. Wennergrens Bokhandel, A. B., Stockholm.
Bookmen . . Henry Sotheran & Co., London.
Books Haag . N. V. Martinus Nijhoff's Boekhandelen Uitgevers Mij., Haag.
Books-Oxford . B. H. Blackwell, Ltd., Oxford.
Bookweyhe . . . . . E. Weyhe, New York.
Börsensaling . Verlag f. Börsen- u. Finanzlit. A.-G., Berlin.
Brandenburger Zeitung . . . O. Sidow & Co., Brandenburg.
Breitkopfs . . . Breitkopf & Härtel, Leipzig.
Brentbooks . . . . Brentano's Inc., Chicago.
Bruderhaus . . A. Bruderhausen, New York.
Brüderlandauer . . . Brüder Landauer A.-G., Augsburg.
Brügeldruck . C. Brügel & Sohn A.-G., Ansbach.
Brülledition . Edition Karl Brüll G. m. b. H., Berlin.
Buchage . . . Buchhandels-Aktiengesellschaft, Zürich.
Buchamelang . Amelang'sche Buch- u. Kunsth., Eggers & Benecke, Berlin-Charlottenburg.
Buchbaedeker . . Baedekersche Buch-, Kunst- u. Lehrmittelh. G. m. b. H., Elberfeld.
Buchblock . . . . . Karl Block, Berlin.
Buchbodmer Bodmer, Buch- u. Kunsthandlung, Zürich.
Buchbörse . . Geschäftsstelle des Börsenvereins d. Deutschen Buchhändler zu Leipzig, Leipzig.
Buchbüchler . . . . . Büchler & Co., Bern.
Buch Buger . Stephan Buger, Volksbuchh., St. Pölten.
Buchdels . Rudolf Heublein, Exportbuchh., Leipzig.
Buchdruck . . . . . A. Bergmann, Leipzig.
Buchdruckerei . Jos. C. Huber, Diessen (Bayern).
Bucheckart . . Eckart-Bücherstube, Lübeck.
Bucheisemann . C. Lang Inh. Heinrich Eisemann, Frankfurt (Main).
Bücherfleischer . . Carl Fr. Fleischer, Leipzig.
Bücherfritz . Verlag der Jugendinternationale Fritz Reussner, Berlin.
Bücherkinet Ludwig Kinet, G. m. b. H., Düsseldorf.
Büchermania Bücherversand „Germania". Berlin.
Bücherschmidt . Max Schmidt Buchh. u. Antiq., Zürich.
Bücherstube . . Freiburger Bücherstube Sintermann & Dr. Cullmann, Freiburg (Breisgau).
Bücherstube . . . Freudenstädter Bücherstube E. Kaulich, Freudenstadt.
Bücherstube . Hahnenkleer Bücherstube u. Kunstgewerbehaus, Hahnenklee (Harz).
Bücherstube . . Kunst- u. Bücherstube Dessau Gertrud Giesemann, Dessau.
Buchfehr . . . Fehr'sche Buchh., St. Gallen.
Buchfock . . . . Buchhandlung Gustav Fock, G. m. b. H., Leipzig.
Buchgewerbe . . Fr. Wilh. Ruhfus, Dortmund.
Buchgoller . . Arthur Menge Nachf. Werner Goller, Kitzingen.
Buchgruber . . Klara Gruber, Buchh., Inh. Herbert Williger, Prien (Chiemsee).
Buch-Grünberg . Wilhelm Grünberg, Schwedt.
Buchhalem . . . G. A. v. Halem, Export- u. Verlbh., A.-G., Bremen.
Buchhändler Krebs . . Carl Schmidt's Buchh., Döbeln.
Buchhandlung . . . . Angler Buchhandlung Alfred Schüler, Süderbrarup.
Buchhandlung . Christliche Buchhandlung Hermann Jensen, Breklum.
Buchhandlung . Unitäts-Buchhandlung, Gnadau.
Buchhandlung Benziger . Verlagsanstalt Benziger & Co. A.-G., Köln.
Buchhandlung Güther . Literarisches Auskunftsbureau, Erfurt.
Buchhandlung Mayer . . . . Mayer & Comp. Komm.-Ges., Wien.
Buchhandlung Merkur . Reise- u. Versandbh. „Merkur" Wilhelm Pauli, München.
Buchhandlung Mora . Eugen Richter's Nachf. M. Mora, Salzburg.
Buchhandlung Nürnberg . . . . Armin Nürnberg & Sohn, Zilina.
Buchhandlung Spielmeyer . . Verlag „Berlin-Wien" (Spielmeyer & Wenzel), Berlin.
Buchhandlung Umbreit . . Süddeutsche Groß-Buchhandlung G. Umbreit & Co., Stuttgart.
Buchhandlung Veldmann . . J. L. v. d. Velde Veldmann, Nordhorn.
Buchhandlung Volksstimme . W. Pfannkuch & Co., Magdeburg.
Buchhandlung Wittwer . Schickhardt & Ebner, Stuttgart.
Buchhaus . . . Ensslin & Laiblin, Reutlingen.
Buchheller . „Bukum" A.-G. für Buch-, Kunst- u. Musikalienh. vorm. Hugo Heller & Co., Wien.

Buchhellers . Dr. Hellersberg, Antiqu. u. Verlag, G. m. b. H., Berlin-Charlottenburg.
Buchherzig . . . . Albert Herzig, Waidhofen a. d. Ybbs.
Buchhiersemann . Karl W. Hiersemann, Leipzig.
Buchkabinett . . . Oldenburger Buchkabinett Alfons Salow, Oldenburg (Oldenb.).
Buchkalbfleisch . Jean Kalbfleisch, Gelnhausen.
Buchkayser . . . . F. Kayser, Bad Gastein.
Buchkober . Kobersche Verlagsbuchh., Basel.
Buchkoch . August Brettinger; Koch, Neff & Oetinger G. m. b. H., Stuttgart.
Buchkönig . Buchhandlung König Inh. Johannes König, Dorsten.
Buchkonzern . . Carl Cnobloch; Robert Hoffmann; K. F. Koehler, Kommissionsgeschäft; Hermann Schultze; L. Staackmann, Kommissionsgesch.; E. F. Steinacker; F. Volckmar, Kommissionsgeschäft, Leipzig.
Buchkrone . . Siegfried Cronbach; Schnetter & Dr. Lindemeyer, Berlin.
Buchkukkuk . . . . Felix Kukkuks Buchh. G. m. b. H., Berlin-Schöneberg.
Buchkunst . . . Paul Graupe Antiq., Berlin.
Buchlang . . F. Lang, Buchhandlung u. Antiquariat, Wien.
Buchlehmann . . Martin Lehmann, Schönberg (O.-Lausitz).
Buchlieret . . . . Leonhard Lieret, Amberg (Oberpfalz).
Buchlink . M. Link G. m. b. H., Schwenningen (Neckar).
Buchlorentz . . . . Alfred Lorentz, Leipzig.
Buchmetzendorf . Bücherstube Heinrich Metzendorf, Bensheim.
Buchneff . Paul Neff Buchh. u. Antiq., Stuttgart.
Buchrichter . . . . Anna Richter, Friedland.
Buchschimmelpfennig . Otto Schimmelpfennig, Labes.
Buchschwabe . Ernst Schwabe Verlag, Hamburg.
Buchspahn . . Buchhandlung Johann Spahn, Mannheim.
Buchstämpfli . . . . . Stämpfli & Cie., Bern.
Buchstilke . . . . . Georg Stilke, Berlin.
Buchstocker . . . . . Josef Stocker, Luzern.
Buch-Thielke . Margarethe Thielke, Insterburg.
Buchtuch . Hermann Tuchner, Buchh., Wien.
Buchuhlmann . . Döbelner Buchhandlung Ernst Willy Uhlmann, Döbeln.
Buchverlag . . Temming & Heilborn, Bocholt (Westf.).
Buchvertrieb . Buchvertriebsgesellschaft Laurer & Co., Nürnberg.
Buchwaldbericht . Buchwalds Börsen-Berichte, Berlin.
Buchwasmuth . Ernst Wasmuth, Verlag, A.-G., Berlin.
Buchweller . Curt Weller & Co. Verlag, Leipzig.
Buchwiedemann . . A. Wiedemann G. m. b. H., Bremen.
Buchwolf . . Frankes Buchhandlung, Habelschwerdt.
Buchwolf . . . Richard Wolf, Geringswalde.
Buchzeus . . . . . Speyer & Peters, Berlin.
Buka . Kunstverlag „Bild und Karte", Leipzig.
Bundesverlag Österreichischer Bundesverlag für Unterricht, Wissenschaft u. Kunst. Wien.
Bürgerblatt . Emmericher Bürgerblatt-Verlagsdruckerei u. Buchh. Urban Schmitz, Emmerich.
Burico Burgemeister, Rueckold & Cia., Valdivia (Chile).
Burintrav . Intern. Arbeitsamt Genf, Abt. für Veröffentlichungen, Zweigamt Berlin, Berlin.
Büsch . . Sieben Stäbe Verlags- u. Druckereigesellschaft m. b. H., Berlin-Zehlendorf Mitte.
Buschverlag . Karl Busch, Verlag u. Kunstdruckerei, Wattenscheid.
Butterfass . Treuhort-Buchhandl., Ulm (Donau).
Buwema . . Weitbrecht & Marissal, Hamburg.
Camerakunst . Verlag Deutsches Reichsgesetzbuch für Industrie, Handel und Gewerbe, Robert u. Bruno Schultz (Unterabtlg. Photo-Sport); Verlag „Das Deutsche Lichtbild" Robert & Bruno Schultz, Berlin.
Capajon, Westcent, London . Jonathan Cape, Ltd., London.
Carfischer . . . Carl Fischer Inc., New York.
Carlaller . Carl Aller's Boghandel, Kopenhagen.
Casamusic . . Casa Alemana de Musica S. A., Mexico.
Caspeg, Cent, London . Cassell & Co., Ltd., London.
Cepalhaywa Phone . Cecil Palmer, Publisher, London.
Cepe . Kaufhaus Carl Peters G. m. b. H., Köln.
Charivari . . . . Felix Bloch Erben, Berlin.
Chemikerzeitung . Verlag der Chemiker-Zeitung Otto von Halem, Cöthen (Anhalt).
Christiansdruck . E. A. Christians' Verlh. u. Buchdr.; Verlag der „Illustrirten Criminal-Zeitung", Hamburg.
Chromo . . . . . Meissner & Buch, Leipzig.
Clichédruck . . Walter Grützmacher, Berlin.
Collitolff . Henry Litolff's Verl., Braunschweig.
Commin, Bookseller . . Ernest Cooper, Bournemouth (England).
Compassban . Compassverlag; Compass-Verlagsgesellschaft m. b. H., Wien.
Contact . . Neue Photographische Gesellschaft G. m. b. H., Berlin.
Courier . Verlagsanstalt „Courier" G. m. b. H. Berlin.
Courier . Karl Wachholtz, Neumünster (Holst).
Creutzer 6569 Aachensp . . Wissenschaftliches Antiquariat u. Verlagshandlung Creutzer G. m. b. H., Aachen.
Daheim . Daheim-Expedition; Velhagen & Klasing, Leipzig.
Dav . Dienst am Volk Gerhardt Schmid, Verlbh., Stuttgart.
Debuverlag . Verlag Deutsche Buchwerkstätten G. m. b. H., Leipzig.
Degibild . . Georgi & Co., Deutsche Gemälde-Gesellschaft, Leipzig.
Dehages . Deutsche Handelsgesellschaft f. Volks-Wohlfahrt u. Gesundheitspflege m. b. H., Hamburg.
Dehnegraphik . . . Friedrich Dehne, Leipzig.
Detkenrocholl . . Libreria Detken & Rocholl. Neapel.
Deucalion . George Allen & Unwin Ltd., London.
Deukon . . . . Ludwig Traube A.-G., Berlin.
Deutschnational . . Deutschnationale Schriftenvertriebsstelle G. m. b. H., Berlin.
Deutschpol . . . Verlag der Deutschen Polyt. Gesellschaft, Leipzig.
Deva . . Deutsche Verlags-Anstalt; Paul Neff Verlag G. m. b. H., Stuttgart.
Devahaus . . Deutsche Verlags-Anstalt, Leipzig.
Devaverlag . Deutsche Verlags-Anstalt, Berlin.

Dhagoba, Westrand, London . . . Constable & Co. Ltd., London.
Dichterstiftung . Deutsche Dichter-Gedächtnis-Stiftung, Hamburg-Grossborstel.
Diedrich Vonderfecht . . Diedrich v. d. Fecht, Cuxhaven.
Dietzverlag . . . J. H. W. Dietz Nachf. G. m. b. H., Berlin.
Dirkpaulun . . . . . Dirks Paulun, Altona.
Diskus Verlag . . . Carl Emil Krug, Leipzig.
Dölter . Druck- u. Verlagsgesellschaft vormals Dölter, Emmendingen.
Dompianos . Domp'sPianohaus, Münster (Westf.).
Dorfzeitung . Dr. L. Nonne's Erben, Hildburghausen (Thür.).
doerp berlinfriedenau . . Weltbücher-Verlag, Berlin-Friedenau.
Döv . Deutsch-Osterreichischer Verlag Gesellschaft m. b. H., Wien.
Drachentöter . Verlag Sankt Georg G. m. b. H., Berlin.
Dramosse . Rudolf Mosse Verlag Abt. Adressbücher u. Codes; Verlag des Deutschen Reichs-Adressbuchs Rudolf Mosse, Berlin.
Dreilandverlag . Dreiländerverlag Alf. Freiherr von Czibulka Kommanditges., München.
Dreililien . Verlag Drei Lilien Georg Messner, Berlin-Halensee.
Drizzly . . . . Ernst Kaufmann, New York.
Druckhans . . . Hanseatische Verlagsanstalt A.-G., Hamburg.
Druckhermann . . . . . H. S. Hermann und H. S. Hermann & Co., Berlin.
Druckverlag . Druckerei-Gesellschaft Hartung & Co. m. b. H.; Paul Hartung Verl., Hamburg.
Druckverlag . . . . Druck- u. Verlagshaus Karl Prochaska, Teschen.
Drugulin . . Der Neue Geist Verlag Dr. Peter Reinhold, Leipzig.
Dultzcolibri . Dultz & Co., Buchhandlung und Antiquariat f. Naturwissenschaften, München.
Dumont Buchhandlung . . . . M. Du Mont-Schauberg'sche Buchh., Köln.
Dürerhaus . . Albrecht Dürer-Haus Bautzen, Gustav Klimke, Bautzen.
Dürerhaus . . . . . Albrecht Dürer-Haus Gebr. Laudahn, Berlin.
Dürerhaus . . . Albrecht Dürer-Haus Richard Korluss, Görlitz.
Dürerhaus . Albrecht Dürer-Haus Lehrm. und Zeichenmat. A.-G., Saarbrücken.
Easkarte E. A. Schwerdtfeger & Co. A.-G., Berlin.
Edanee . . . . Livraria Edanee, Frischkorn, Ockel & Cia., São Paulo u. Santos (Bras.).
Edbe . Eduard Beyers Nachf. G. m. b. H., Wien.
Edition Peters . . . . C. F. Peters, Leipzig.
Editor . . J. Bensheimer; Allgemeine Verlagsanstalt München A.-G., Geschäftsstelle, Mannheim.
Edtitus Paris . . . Edward W. Titus, Paris.
Efkohl . . . . Dr. Stöhrer & Sohn, Leipzig.
Ehrich . Theodor Fuendeling Verlag; Schmidt & Suckert, Hameln.
Eilbuch . Walther Christiansen & Co. m. b. H., Hamburg.
Ekaha . . . . . Edler & Krische, Hannover.
Eleftheroudakis Edition . . Maison d'Editions „Eleftheroudakis" S. A., Athen.
Elsnerdruck . Otto Elsner, Buchdr. u. Verlagsbh. Kommanditgesellschaft; Otto Elsner Verlagsges. m. b. H., Berlin.
Eltag . . Leonhard Tietz A.-G., Köln u. Fil.
Emilcarelius . . . . . Elkan & Schildknecht, Emil Carelius, Stockholm.
Engelbuecher . Hans Robert Engelmann, Berlin.
Enkebuch . . . . Ferdinand Enke, Stuttgart.
Ensmedico . . . . . Otto Enslin, Berlin.
Epha . Editorial „La Mujer Española", Madrid.
Erdball . . R. v. Decker's Verlag G. Schenck Kgl. Hofb., Berlin.
Erftbote . . Buchdr. u. Buchh. d. Erftboten, Bedburg.
Erkadruck . . Reinhold Kühn A.-G., Berlin.
Ermay . . . . . M. Mayer, Koblenz-Lützel.
Ernst . . Wilhelm Ernst & Sohn; Gropius'sche Buch- u. Kunsth., Berlin.
Ernstkauf . . . . . Ernst Kaufmann, Lahr.
Errenner . . Kelly's Directories G. m. b. H., Hamburg.
Espacalpe . . . Espasa-Calpe, S. A., Madrid.
Evang. Buchhandlung . . . Buchhandlung der Evangel. Gesellschaft, Stuttgart.
Evangverlag . Evangelischer Verlag G. m. b. H., Heidelberg.
Exlibris . . . . Henschel & Müller, Hamburg.
Expositura . Buchhandlungs-Aktiengesellschaft, Budapest.
Expositura . Fremdenverkehrs-Einkaufs-Reise- u. Transport-A.-G., Budapest.
Fab . . F. A. Brockhaus; F. A. Brockhaus' Sort. & Ant., Leipzig.
Fachblatt . . . . . W. Girardet, Essen.
Fachbuchweber . . Internationaler Fachverlag J. M. Erich Weber, Radebeul-Oberlössnitz.
Facsimile . . . . . Klassische u. Neue Kunst Verlagsges. m. b. H., Berlin.
Fährmann Verlag . . . Druckerei u. Verlag „Der Fährmann", Berlin.
Familienverlag . . Curt Hamel'sche Druckerei u. Verlagsanstalt, Berlin-Charlottenburg.
Farbendruck . . Rondella-Verlag G. m. b. H., Dresden.
Felixanverlag . Felix Alexander Verlag, Berlin.
Ferdstich . . . . Ferdinand Stich, Kapstadt.
Finanzherold . . . Verlag des Finanzherold, Frankfurt (Main).
Fischerbuch . . . . . Gustav Fischer, Jena.
Flemminghaus . Carl Flemming & C. T. Wiskott A.-G., Glogau.
Flemmingverlag . . . Carl Flemming & C. T. Wiskott A.-G., Berlin.
Formed . . . . Paul B. Hoeber, New York.
Franckeschmid . A. Francke A.-G., Bern (Schweiz).
Fravaverlag Berlin . Julius Bard; Frankfurter Verlags-Anstalt A.-G., Berlin.
Fravaverlag Leipzig . . Frankfurter Verlags-Anstalt A.-G., Leipzig.
Fredwill . . Frederico Will, Livraria Allemã u. Agencia Will, Rio de Janeiro.
Freiepresse . . Buchhandlung der Pfälzischen Freien Presse, Kaiserslautern.
Fremdenblatt . Verlagsbuchh. Broschek & Co., Hamburg.
Freyaverlag . . Verlagshaus Freya, Heidenau.
Freystatzky . . Lauenburgischer Heimatverlag, Ratzeburg.
Freytagberndt . . . Kartographische Anstalt G. Freytag & Berndt A.-G., Wien.

Fridericus . Arndt-Buchhandlung, O. Melchers & Co. (Komm.-Ges.); Friedrich & Co., Bremen.
Friedverlag . L. Friederichsen & Co., Hamburg.
Frieselang . . . . . Friese & Lang, Wien.
Frischdruck . . Albert Frisch, Graph. Kunstanstalt, Druckerei u. Verlag, Berlin.
Frisius. . . . . R. W. P. de Vries, Amsterdam.
Fritschager . . Fritzsche-Hager A.-G., Leipzig.
Fritzes Förlag . C. E. Fritze's Bokförlags A.-B., Stockholm.
Frühdruck . . . . Martin Breslauer, Berlin.
Gallerie Kirsch . K. Friedrich Kirsch (Gallerie Kirsch), Ludwigshafen (Rhein).
Gamblibr Paris . . . . . J. Gamber, Paris.
Gebolff . . . Gebethner & Wolff, Warschau; Gebethner & Wolff Gross-Abtlg., Warschau.
Gededruck . . Giesecke & Devrient, Leipzig.
Geflügelbörse . . Friedrich Fleischer, Leipzig.
„Geha" . Gebrüder Hartoch Act.-Ges., Düsseldorf.
Gehadruck . Badischer General-Anzeiger A.-G., Mannheim.
Gehlydruck . . . . . Paul Gehly, Köln.
Geigenzüst . . . . . J. E. Züst, Zürich.
Generalanzeiger . Theodor Dittmann, Neumünster.
Genie . . . . . Gebr. Niemeyer, Bielefeld.
Gesangbuchfabrik . Fuldaer Gesangbuchfabrik Ludwig Fleischmann, Fulda.
Gesangbuchfabrik . . . J. Schäffer, Grünstadt.
Gewebuch . Georg Westermann, Braunschweig.
Gezetbe . Grauert & Zink, Berlin-Charlottenburg.
Gilburg . . . Gilhofer & Ranschburg, Wien.
Glückaufverlag . . Verlag Glückauf m. b. H., Essen.
Gocverlag . . Duncker & Humblot, München.
Goethebuch . Goethe-Buchh., Antiq. u. Musikalien, Simon Goldberg, Berlin.
Gräfebuch . Gräfe & Unzer, Königsberg (Pr.).
Grammophon . Deutsche Grammophon-Aktiengesellschaft, Berlin.
Graphica . . . . . Rudolph Becker, Leipzig.
Graphischeskabi . . . Graphisches Kabinett G. m. b. H., München.
Greif . . Neueste Görlitzer Tageszeitung „Der Greif", Görlitz.
Grenzzeitung . . . . E. Morgenroth, Nachf. G. m. b. H., Pillkallen.
Grossmusik . Fr. Hofmeister G. m. b. H., Leipzig.
Grosstadtmission . . Buchhandlung u. Verlag der Grosstadtmission, Altona (Elbe).
Grote . . . . . Freund & Jeckel, Berlin.
Grütlibuchhandlung . Dr. H. Girsberger & Co., vorm. Grütlibuchhandlung, Zürich.
Gusto . . . . . Gustavo Gili, Barcelona.
Gutenberg . . Baer & Co., Sortiment; Joseph Baer & Co., Frankfurt (Main).
Gutenberg . Linzer Volksbuchhandlung „Gutenberg", Linz (Donau).
Gutenberghaus . . . . M. Bauchwitz, Stettin.
Haaseverlag . . . Schulwissenschaftlicher Verlag Haase, Wien.
Habus Münsterwestf. . . . Münstersche Buchdruckerei u. Verlagsanstalt G. m. b. H., Münster (Westf.).
Hacheci-Paris . . . Librairie Hachette, S. A., Paris (für Bücher),
Hacheco London . . Hachette & Co., London.
Hadedezet . . . . . Zeitungs-Verlag, Berlin.
Hagidabund. . Eduard Trewendt's Nachfolger, Berlin.
Hajek knihkupec Praha I . Karel Hajek, Prag.
Halwesto . . . Hahlweg & Stöckle, Buch- u. Kunstantiquariat, München.
Hansabuch. . . Hansa-Buchhandlung, Danzig.
Hansabuch . Hansa-Buchhandlung Leo Kajet, Berlin-Tegel.
Hapag . . Reisebureau d. Hamburg-Amerika-Linie G. m. b. H., Berlin.
Hapeteverlag . Hölder-Pichler-Tempsky A. G., Wien.
Harfedruckerei . . . Buchdruckerei u. Verlag „Harfe" G. m. b. H., Bad Blankenburg (Thür. Wald).
Harmonija . Klavier- u. Musikhaus „Harmonija", Belgrad.
Harmoniumsimon . . Carl Simon Harmoniumhaus; Carl Simon Musikverlag, Berlin.
Hartelius Bokhandel . Aktiebolaget W. Hartelius' Bokh., Gothenburg (Schweden).
Haesselhaus . . Eduard Avenarius; H. Haessel, Comm.-Gesch.; H. Haessel, Verlag; Voss' Sortiment (G. W. Sorgenfrey), Leipzig.
Hauptverlag . . . Haupt & Hammon, Verlbh., Radebeul-Oberlössnitz.
Hausfreund . . Buchhandlung des Erziehungsvereins, Neukirchen (Kr. Mörs).
Heilerde . Verlag der Heilerde-Gesellsch. Luvos G. m. b. H., Blankenburg (Harz).
Heimantiquariat . . Heimann & Wolff, Antiquariat, München.
Heimkunst Steinstrasse . . Hans Meyer Kunst- u. Buchhdlg., Hamburg.
Helingverlag Helingsche Verlagsanstalt, Leipzig.
Helvetia . . . . . A. Wenger-Kocher, Lyss.
Hendeldruck . . Mitteldeutsche Verlags-A.-G., Halle (Saale).
Hendid . . Didier et Cie., vorm. Henri Didier, Paris.
Herder . . Literarische Anstalt, Freiburg (Br.).
Herderbuch . . . Herdersche Buchh., Braunsberg (Ostpr.)
Hermanus . Bernhard Hermann & G. E. Schulze, Leipzig.
Herrmannverlag . Johannes Herrmann, Zwickau (Sachsen).
Heusinkveld . . Dieshel & Heusinkveld, Peine.
Hirschwaldbuch . Hirschwaldsche Buchh., Berlin.
Hofbuchdruckerei . F. W. Becker, Arnsberg (Westf.).
Hofbuchdruckerei . Fürstl. priv. Hofbuchdruckerei F. Mitzlaff, Rudolstadt.
Hofbuchdruckerei . Schulzesche Hofbuchdr. u. Verlbh. Rudolf Schwartz, Oldenburg (Oldenbg.).
Hofbuchhandlung . . . Hans Borcholte vorm. Schulzesche Hofbuchh. Sortim., Oldenburg.
Hofbuchhandlung . vormals H. Bühler, kgl. bayer. Hofbuchh., Georg Schmidt, Bad Reichenhall.
Hofdruckerei . . Pierersche Hofbuchdruckerei Stephan Geibel & Co., Altenburg (Thür.).
Hofdruckerei. . . Engelhard-Reyhersche Hofbuchdr., Verlh., Gotha.
Hoferco . . . . . Hofer & Co. A.-G., Zürich.
Hoferverlag . Gebr. Hofer A.-G., Saarbrücken.
Hofpappyrer . . . Carl Hofmann G. m. b. H., Berlin.
Hoheneck Werden . Hoheneckverlag G. m. b. H., Heidhausen (Buhr).
Hohnbaum . Deutscher Buch- u. Kunstverlag William Berger, Dresden.
Holbaek . . A. Holbaek Eriksen & Co., Drontheim [Trondhjem] (Norwegen).
Hübeldenck . . . . Hübel & Denck, Leipzig.

Hubertus . Paul Schettlers Erben, A.-G., Köthen.
Humordietrich . . Franz Dietrich Humoristika-Verlag, Leipzig.
Humoristikum . Dr. Selle-Eysler A.-G.; F. Fontane & Co.; Verlag „Es werde Licht" G. m. b. H., Berlin.
Hygiene . Deutscher Verlag für Volkswohlfahrt, G. m. b. H., Dresden.
Jahnbuch . Robert Jahn Buchhändler, Leipzig.
Idea . Fratelli Alinari, S. A., Istituto di Edizioni Artistiche, Florenz.
Jessenverlag . . Meyer & Jessen G. m. b. H., München.
Ighertz . . Ig. Hertz, Kommanditgesellschaft, Bukarest.
Iha . . Verlag u. Buchhandlung für Industrie u. Handel M. Grahl, Berlin.
Ihloff . Vereinsbuchhandlung G. Ihloff & Co., Neumünster.
Illustrirte . . . . . J. J. Weber, Leipzig.
Ilosverlag . . „Ilos" Verlags- u. Versandbuchhandlg. Dr. Adelbert v. Münchhausen, Wien.
Immermann . . . . Jul. Heinr. Zimmermann G. m. b. H., Leipzig.
Imprimatur . . . Oscar Brandstetter, Leipzig.
Indiana . . . . . Paul Gottschalk, Berlin.
Industrieverlag . . Adler-Verlag, G. m. b. H.; M. Bohlmann, Meissen.
Ingenieurverlag . VDI-Verlag G. m. b. H., Berlin.
Interditor . . Editora Internacional Verlagsges. m. b. H., Berlin u. München.
International . . Diettrich & Co. Codeverlag, Ludwigsburg.
Jongensweeshuis . . Buchh. d. R. K. Jongensweeshuis, Tilburg (Niederlande).
Josefsbuchhandlung . Buchdruckerei u. Buchhandlung Carinthia des St. Josef-Vereines, Klagenfurt.
Journalfranz . . . . L. Franz & Co., Leipzig.
Istraso . . . Imprimerie Strasbourgeoise, Soc. Anonyme (Librairie Istra), Strassburg (Els.).
Jugend . . G. Hirth's Verlag Nachf., München.
Junge Volk Plauenvogtland . Verlag Das junge Volk Günther Wolff, Plauen i/Vogtl.
Jupiter . . Verlag „Der kommende Mensch", Hamburg.
Kadewe . Kaufhaus des Westens, G.m.b.H., Berlin.
Kalendaria . Ferd. Ashelm, Komm.-Ges., Berlin.
Kalenderlucas . . . Samuel Lucas, Elberfeld.
Karlanti . Karl & Faber, Kunst- u. Literatur-Antiq., München.
Karteiverlag . Verlag für Wirtschaft u. Verkehr Forkel & Co., Stuttgart.
Kartenvertrieb . . Verkaufsstelle von Kartenwerken Chr. Hinck, Hannover.
Karubre . . Karl Rud. Bremer & Co., Köln.
Kasarnowski . Der Stirner Verlag Leo Kasarnowski, Berlin-Halensee.
Kattowitzer Zeitung . Kattowitzer Buchdruckerei- u. Verlags-Sp. Akc., Kattowitz.
Kaufstrauss . . . Kaufhaus zum Strauss, Lindemann & Co., A.-G. Görlitz.
Kawegru . . . . . Karl W. Gruhl, Leipzig.
Kemopir . . Genius Verlag A.-G., Budapest.
Keplerverlag . Naturwissensch. Verlag, Abt. des Keplerbundes e. V., Detmold.
Kesselbuch . Kesselringsche Hofbuchh., Verlag; Alfred Neumannsche Buchh. E. von Mayer, Frankfurt (Main).
Killinger . Verlagshaus für geschichtliche Veröffentlichungen Friedrich Krause, Nordhausen.
Kirjaaitta . Satakunnan Kirja Aitta O. Y., Pori (Finnland).
Kirjakauppa . . Sortavalan Kirjakauppa O. Y., Sortavala (Finnland).
Kladderadatsch . . . . . A. Hofmann & Co., G. m. b. H., Berlin.
Kleidheim . . Exped. d. Europ. Modenzeitung Klemm & Weiss; Favorit-Verlag Georg Lehmann, Dresden.
Kleinsche Buchhandlung . . . . M. C. Wolf, Klein'sche Buchh. u. Buchdr., Wanne-Eickel (Kr. Gelsenkirchen).
Klemantik . . . Aktiebolaget H. Klemmings Antikvariat, Stockholm.
Knabeninstitut . . Verl. d. Ziegler'schen Anstalten, Wilhelmsdorf.
Knigabücher . „Kniga" Buch- u. Lehrmittelges. m. b. H., Berlin.
Kochdruck . . . . Louis Koch, Halberstadt.
Koehlerbuch K. F. Koehler G. m. b. H.; Koehler & Amelang G. m. b. H., Leipzig.
Kohlermann . Braun & Kohlermann, Pirmasens.
Kolibri . K. F. Koehlers Antiquarium, Leipzig.
Kolloverlag . . Edition Vuvag A.-G.; Verlag u. Vertrieb A.-G., Berlin.
Kompaniet . . . Nordiska Kompaniet, A.-B., Stockholm.
Kompas . . Kompass-Buchh. Inh. M. Foerster, Lodz.
Komtag . Der Kommende Tag A.-G., Verlag, Stuttgart.
Konzertböhm . . . . Hippolyt Böhm, Graz.
Konzertdirektion Ries . . F. Ries, Hof-Musikh., Dresden.
Korn . Buchhandlung Korn & Berg, Nürnberg.
Köselpustet 51043 . . . Verlag Josef Kösel & Friedrich Pustet, K.-Ges. a. A., München.
Kosmosverlag . Franckh'sche Verlh., W. Keller & Co., Stuttgart.
Krafft Drotleff Sibiu. . Krafft & Drotleff A.G. für graphische Industrie, Hermannstadt.
Kreisblatt . . . . Max Babenzien, Rathenow.
Kreisblatt . . . . C. Bösendahl jun., Rinteln.
Kreisblatt . . . . . Alfred Kortes, Templin.
Kreisblatt . . . . . B. Müller, Worbis.
Kreisblatt . . . . . W. Schneider, Querfurt.
Kreisblatt . . . . . Th. Schulz, Osterburg.
Kreisblatt . Soldiner Zeitung G. m. b. H., Soldin.
Kreisblatt . L. J. v. d. Velde Veldmann, Lingen.
Kreiszeitung . . Grimmer Kreis-Zeitung G. m. b. H., Grimmen.
Kreiszeitung . . C. L. Rautenberg, Mohrungen.
Kresy . . . Buchhandlung „Kresy", Teschen.
Kribeneun . . . . . Kribe-Verlag, Berlin.
Kuküka . Kunstdruckerei Künstlerbund Karlsruhe A.-G., Karlsruhe.
Kulturmittel . „Kultur" Versandhaus f. Lehrmittel G. Börnchen & W. Hensel, Leipzig.
Kümmerlyfrey . Geograph. Kartenverlag Bern Kümmerly & Frey, Bern.
Kunstanstalt . Kunstverlag Trowitzsch & Sohn, Frankfurt (Oder).
Kunstbüchle . . . . . Carl Büchle, Berlin.
Kunstdruck . Aktiengesellschaft f. Kunstdruck, Niedersedlitz.
Kunstfischer . . . . Hans Fischer, Oberhof.

Kunstkoch . Alte Meister Guenther Koch & Co., München.
Kunstrichter . Emil Richter Dr. R. H. Meier, Dresden.
Kunstseman . . . . E. A. Seemann, Leipzig.
Kunststengel . . Kunstanstalt Stengel & Co., G. m. b. H., Dresden.
Kunsttroitzsch . Vereinigte Kunst-Institute A.-G. vorm. Otto Troitzsch, Berlin-Schöneberg.
Kunstverlag Beuron . . Verlag der Beuroner Kunstschule, Beuron (Hohenzollern).
Kunstwerk . . . Amsler & Ruthardt, Berlin.
Kunstwürthle . Würthle & Sohn Nachf., Wien.
Kurier . . Breer & Thiemann, Verlag. Hamm.
Kurier . . . . . Alfred König, Bernburg.
Kurier . . . . . Edmund Rost, Bad Sulza.
Kurier . Adolf Tienken Buchdr. u. Verl., Pritzwalk.
Kurier . Wilhelm Tümmel, G. m. b. H., Nürnberg.
Kursbuch . . . Kursbuch- u. Verkehrs-Verlagsgesellschaft m. b. H.; Storm Reiseführer-Verlag, Berlin.
Kursbuchkoenig . . . Albert Koenig, Guben.
Kux, Ludwig . . . . Maria Knippenberg'sche Buchh. Rees.
Ladykoverlag . I. Ladyschnikow Verlag G. m. b. H., Berlin.
Landbote . . Niedersächs. Buchdruckerei und Verlagsanstalt, Visselhövede.
Landeszeitung . . Panse's Verlag G. m. b. H., Weimar.
Landeszeitung . Paulinus-Druckerei, G. m. b. H., Trier.
Landeszeitung . . . Saarbrücker Druckerei u. A.-G., Saarbrücken.
Landeszeitung . Westpreussischer Verlag A.-G. f. Verlag u. Druckerei, Danzig.
Landfrau . . . Verlag Die Landfrau, Gotha.
Landkartgaebler. . . . . Eduard Gaeblers Geographisches Institut, Leipzig.
Landschäftler . Buchdruckerei u. Buchhandlung zum „Landschäftler" A.-G., Liestal (Schweiz).
Langenverlag . . . Albert Langen, München.
Laubedruck . . Oscar Laube, Verlag, Dresden.
Lederzeit . Stephan Schmitz, G. m. b. H., Berlin.
Lehrlingshaus . Druckerei Lehrlingshaus, Mainz.
Lehrmittel . Koehler & Volckmar A.-G. & Co., Abtl. Lehrmittel, Leipzig.
Lehrmittel . Trierische Lehrmittelanstalt, Trier.
Lehrrietzschel . Gustav A. Rietzschel, Leipzig.
Leipart . . . Verlagsgesellschaft des Allgem. Deutschen Gewerkschaftsbundes m. b. H., Berlin.
Lem . . Líbreria y Editorial „Madrid", S. A., Madrid.
Lesezirkelhaus . . Lesezirkel Hottingen, Liter. Ges., Zürich.
Lexikon . . Bibliographisches Institut Aktiengesellschaft, Leipzig.
Lexikon . Verlag „Menschen u. Menschenwerke" Arpád Keitner, Wien.
Lhotzky . Haus Lhotzky Verlag, Grünwald b. München.
Libherder . . . . Libreria Herder, Barcelona.
Liblarous . . . . . Editions Larousse, Wien.
Library . H. Friedrich & Co., Kairo (Ägypten).
Libreria Loescher . . Prof. P., Maglione Succ. E. Loescher & Co., Rom.
Libri . . . Koehler & Volckmar A.-G. & Co., Abtl. Ausland, Leipzig.
Libros . . . . Heinrich Tiedemann Buch- u. Kunst-Antiq., Berlin.
Lierco . . . . . R. Lier & Co., Florenz.
Limberger Cronberg-Taunus . Sannchen Krieger, Cronberg (Taunus).
Lindstedts . . A.-B. Ph. Lindstedts Univbh., Lund (Schweden).
Lindwurm . . . Buch- u. Verlh. Peter Wörmke G. m. b. H., Leipzig.
Lir . Librerie Italiane Riunite (A.-G.) Bologna.
Litpol . . Dr. Johannes Wertheim, Wien bzw. Berlin.
Lloydbuch . . . Lloyd-Buchhandlung Hieke & Rocholl, Bremen.
Logbook N. Y. . . B. Login & Son, New York.
Logoskniga . Logos Büchervertrieb A.-G., Berlin.
Lorentzdienst. Rudolf Lorentz Verlag, Berlin-Ch.
Lubensky . Leuschner & Lubensky's Univbh., Graz.
Ludros . . . Ludwig Rosenthal's Antiquariat, München.
Luisenfranz . G. Franz'sche Buchdr., G. Emil Mayer, München.
Lundequist . . . Aktiebolaget Lundequist'ska bokhandeln, Upsala.
Lutherverlag . . Westdeutscher Lutherverlag G. m. b. H. zu Witten, Witten.
Lyalbum . . . . . Gustav Lyon, Berlin.
Maga . Wm. Blackwood & Sons, Ltd., London.
Mählerverlag . . . . . Paul Mähler, Verl. u. Versandbh., Stuttgart.
Marienbote . . Joseph Hansen, Telgte (Westf.).
Markusdruckerei . Buchh. der Markusdruckerei Kotsch, Markus & Co., Schässburg.
Maschinenblatt . . . Georg Schneider Verlag (Zeitschr. f. Landw.-Maschinen-Ind.), Leipzig.
Maschinenmarkt . Carl Gust. Vogel, Pössneck.
Maurerbook . . Maurer's Deutsche Verlagsbh., Inc., New-York.
Maxerath . . . . Dietz & Maxerath, Kolberg.
Mayerverlag . F. C. Mayer, G. m. b. H., München.
Mayverlag . Karl-May-Verlag, Fehsenfeld & Co., Radebeul-Oberlössnitz.
Medicobuch . . . . , . Robert Müller, Berlin.
Meggendorfer-Blätter . J. F. Schreiber, München.
Meindl . . . Libreria Cosmos Franz Meindl, Guatemala.
Meissnerbu . Hamburger Kartenvertriebsstelle u. Kartenverlag Otto Meissner & Christiansen; Otto Meissner; Otto Meissners Verlag, Hamburg.
Meisterwerk . Werckmeisters Kunstverlag, Berlin.
Melodie . . . . . Rob. Forberg, Leipzig.
Menorahbücher . Hebräischer Verlag „Menorah" G. m. b. H., Berlin.
Merigraph . Meisenbach Riffarth & Co., A.-G., München.
Messache-Paris . . . Librairie Hachette, Paris (für Journale und Zeitungen).
Messamtszeitung . Verlagsanstalt des Leipziger Messamts G. m. b. H., Leipzig.
Messeamt . Kölner Messegesellschaft m. b. H., Köln-Deutz.
Messeblogg . Bernhard Blogg, Berlin-Halensee.
Messis . . . . Intern. Verlagsbuchh. „Messis", Amsterdam.
Messita . . Società Generale delle Messaggerie Italiane di Giornali, Riviste e Libri, A.-G., Bologna.
Messverkehr . . Buchhandlung „Alte Waage" (Internationales Verkehrsbüro des Leipziger Messamts G. m. b. H.), Leipzig.

Metzner . . . . Verlag des Reichsbundes der Standesbeamten Deutschlands E. V. G. m. b. H., Berlin.
Meyedlich . . . . . Mey & Edlich, Leipzig.
Minervabuch . Minerva WissenschaftlicheBuchh. G. m. b. H., Wien.
Minervadruck . . . C. F. Müller, Verlagsbh., Karlsruhe (Baden).
Missionsdruck . Missionsdruckerei G. m. b. H., Kaldenkirchen.
Missionshaus . Buchhandlung d. Missionsgesellschaft d. deutschen Baptisten, Neuruppin.
Missionshaus . Missionsanstalt d. Weissen Väter, G. m. b. H., Trier.
Missionshaus Mödling . Missionsbuchhandlung, St. Gabriel.
Modehoffmann . Hoffmann & Ohnstein, Leipzig.
Modemüller . F. H. O. Müller, Frankfurt (Main).
Modenbuch . . . . Wilhelm Opetz, Leipzig.
Monatshefte . Süddeutsche Monatshefte G. m. b. H., München.
Morgenstern . . . Buchhandlung der Brüdergemeinde Korntal u. Morgenstern-Verlag, Korntal (Wttbg.)
Morgenwache . . Ev. Volks- u. Jugend-Buchh. G. Schuler, Augsburg.
Morian . . . Frommann & Morian, Darmstadt.
Mörser-Verlag . Verlagsgesellschaft R. Müller m. b. H., Eberswalde.
Mossehaus . . . . . Rudolf Mosse, Berlin.
Motorblatt . Georg Schneider Verlag (Motorrad-Sport), Leipzig.
Motorfahrer . Bock & Co. G. m. b. H., Berlin.
Mozarteum . . . . . Mojmír Urbánek, Prag.
Müco . . . . Müller & Co. Verlag, Potsdam.
Mudilib . Mudie's Select Library, Ltd., London.
Mühlenschäfer . . . Moritz Schäfer, Leipzig.
Müllerbuch . Georg Müller Verlag A.-G., Leipzig.
Müllerfritsch . . Hammer-Verlag Th. Fritsch, Leipzig.
Müllerkunst . . . Kunstanstalten Josef Müller G. m. b. H., München.
Müllerverlag . . . Georg Müller Verlag A.-G. München.
Mumpi . . Architectural Book Publishing Co., Inc., New York.
Münzzeitung Joseph Hamburger, Frankfurt (Main).
Musica . . . . Maison de Musique „Musica" Pemsel-Rusch, Esch (Alzette).
Musikaugustin . . Hermann Augustin, Berlin.
Musikbauer . . . . . Otto Bauer, München.
Musikbenjamin . . Anton J. Benjamin, Musikverlag, Leipzig.
Musikbestgen . „Berna"-Musikwerke W. Bestgen Sohn, Bern.
Musikblum . . . . . Fritz Blum, Dortmund.
Musikboheme . . Neue Berliner Verlags-Ges. m. b. H., Berlin; Wiener Bohême-Verlag (Otto Hein), Wien u. Berlin.
Musikdob . . . . . Ludwig Doblinger, Wien.
Musikedition . „Universal-Edition" Aktiengesellschaft, Wien.
Musikedition . Wiener Philharmonischer Verlag A.-G., Wien.
Musikfazer . . . Fazer's Musikhandel, A.-B.. Helsingfors.
Musikfigaro . Figaro-Verlag Ges. m. b. H., Wien.
Musikforlaget . . . Norsk Musikforlag, Oslo.
Musikhansen . Wilhelm Hansen, Kopenhagen.
Musikhaus . Georg Hennig, Tegeler Musikhaus, Berlin-Tegel.
Musikhaus Amsler . . Jean Amsler Musikhaus, Winterthur (Schweiz).
Musikhaus Hartha . Th. Zscherpe, Hartha (Sa.).
Musikhaus Kaim . Ulmer Musikhaus Hans Kaim, Ulm (Donau).
Musikhaus Mensing . . Thüringer Musikhaus Hermann Mensing, Weimar.
Musikhaus Schall . . Philipp Schall Piano- u. Musikhaus, Worms.
Musikhensel . Alfred Schmid Nachf., München.
Musikhug . . . Hug & Co., Basel, St. Gallen, Winterthur, Zürich.
Musikhüni . . . . Hüni, Musikhaus, Zürich .
Musik-Kirsten . . . Ernst Kirsten, Duisburg.
Musikkrebs . . . . Bruno Bendix Nachfolger (Wilh. Krebs), Halberstadt.
Musikkreyer . . . . . Otto Kreyer, Crefeld.
Musikluttermann H. Willy Luttermann, Hamburg.
Musikmissing . August Missing, Duisburg-Ruhrort.
Musikolberg . . Musikhaus Hermann Olberg, Dessau,
Musikothek . . . . Ed. Bote & G. Bock; Sam Fox Musikverlag, Berlin.
Musikpoida . . . . . Moritz Poyda, Barmen.
Musikranum . . . Olaf T. Ranum, Drontheim (Trondhjem).
Musikreinhold . . . Heinrich Reinhold, Kassel.
Musikricor . . . . G. Ricordi & Co., Leipzig.
Musikscholz . . . . . Paul Scholz, Berlin.
Musikschubert . . Reinhold Schubert, Leipzig.
Musiksimrock . N. Simrock G. m. b. H., Berlin.
Musikspiller . . A. Spiller, Kowno (Litauen).
Musiksteinbach . . Paul Steinbach, Offenbach.
Musiktonger . . . . . P. J. Tonger, Köln.
Musikverlag . Bellmann & Thümer, Waldheim (Sa.).
Musikverlag Suppan . Franz Suppan, Düsseldorf.
Nachrichten . . . Emil Hampel, Weisswasser (O.-Lausitz).
Nachrichten . . . H. Lühr & Dircks, Garding.
Nali . Franz. u. Intern. Buchh. S. & J. Carasso, Sofia.
Nationalliteratur . Vertriebsstelle für nationale Literatur G. m. b. H., München.
Nations-Publications Genève . . Völkerbund-Dokumenten-Vertriebs-Abtlg., Genf.
Nemgosisdat . . Deutscher Staatsverlag (Nemgosisdat), Pokrowsk (Wolga).
Neueste . . . Edgar Herfurth & Co., Leipzig.
Neueste . Knorr & Hirth, G. m. b. H., München.
Neue Zeit Essen . Buch- und Kartenvertrieb Neue Zeit, Essen.
Neugeneration . Verlag der Neuen Generation (Dr. Helene Stöcker), Berlin-Nikolassee.
Neukunst . Neue Kunst Fides G.m.b.H., Dresden.
Neunkirchener Zeitung . . Buchhandlung der Neunkirchener Zeitung, Neunkirchen (Saar).
Neuwerk . Eberhard Arnold-Verlag, G. m. b. H., Bruderhof-Neuhof.
Nitorfabrik . . . Heintze & Blanckertz, Erste deutsche Stahlfederfabrik, Berlin.
Nordbok . . Nordiska Bokhandeln, Stockholm.
Norddeutsche Mission . . . Verlag d. Nordd. Missions-Gesellschaft, Bremen.
Norddeutsche Volkszeitung . J. F. Rohr, Vegesack.
Notenröder . C. G. Röder, G. m. b. H., Leipzig.
Novinski Zavod . Internationale Verkehrs-Zeitung u. Ankündigungs-Bureau A.-G., Agram.

Nübuverlag . . Verlagsanstalt des Nürnberger Bundes G. m. b. H., Nürnberg.
Oftimusi . Office Général de la Musique, Paris.
Ofpuleb . Office de publicité, société coopérative, Brüssel.
Oelfrei . . . Forschungs- u. Lehrinstitut für Anstreichtechnik G. m. b. H., Stuttgart.
Orellfüssli Verlag . . Art. Institut Orell Füssli, Zürich.
Ossolineum Lwów . . . . Księgarnia-Zakladu Narodowego im Ossolinskich, Lemberg.
Ossolineum Warszawa . . Księgarnia Zakladu Narodowego im Ossolinskich („Ossolineum"), Warschau.
Oestergaard . Columbus-Verlag, G. m. b. H., Berlin.
Ostpreussische . . Ostpreussische Druckerei u. Verlagsanstalt A.-G., Königsberg (Pr.).
Oxonian Leipzig . . Oxford University Press, Central European Branch, Leipzig.
Oxonian Kopenhagen . Oxford University Press Scandinavian Branch, Kopenhagen.
Pädagogiums Buchhandlung . Buchhandlung des Evang. Pädagogiums, Godesberg (Rhein).
Pako . Paul Koch, Papierwarenfabrik G. m. b. H., Aschersleben.
Palette . . Wezel & Naumann, A.-G., Leipzig.
Pallottiner . Kongregation der Pallottiner, Limburg.
Paludal . B. Westermann & Comp. Inc., New York.
Papierhaus Geck . . . Heinrich Geck, Essen.
Papierkrause . Adolf Krause, Johannisburg (Ostpr.).
Papieropitz . . . . . Julius Opitz, Bielefeld.
Papierschmidt . . Gottl. Schmidt, Remscheid.
Papirbeyer . . F. Beyer's A.-S. Bok- & Papirhandel, Bergen (Norw.).
Papyrus . . Gustav Gerstenberger, Chemnitz.
Parcusverlag . . Verlag Parcus & Co., München.
Patentgolde . . . Deutsche Fahrzeug-Technik T. Golde, Gera.
Payotco . Librairie Payot & Cie. S. A., Lausanne.
Pedebooks . . European Books Ltd., London.
Peiner Zeitung . . . A. Schlaeger, Heuersche Buchh., Peine.
Pejohsmüller . . . P. Johannes Müller, Berlin.
Peluba . . . Peter Luhn G. m. b. H., Barmen.
Petrenz . Müller & Rühle, Hofbh., Darmstadt.
Phöndepot . Phönix A.-G. für Zahnbedarf, Berlin.
Photogramm . . Photographische Gesellschaft, Berlin.
Phywe Göttingen . Physikalische Werkstätten Aktiengesellschaft, Göttingen.
Piano . Leipziger Pianoforte- u. Phonolafabriken Hupfeld-Gebr. Zimmermann A.-G., Leipzig.
Pianowesterlund . A.-B. R. E. Westerlund, O.-Y., Helsingfors (Finnland).
Pilgermission . Buchhandlung der Pilgermission G. m. b. H., Giessen.
Plakatadler . . C. Adler, Lithogr. Kunstanstalt u. Buchdr. G. m. b. H., Hamburg.
Planeta Frankfurtmain . Planet-Verlag Bruno Leusch, Frankfurt (Main).
Plenum . . „Das Magazin" Dr. Eysler & Co. Verlag G. m. b. H., Berlin.
Plesser Anzeiger . Anzeiger für den Kreis Pless, Pless.
Ploédit . . . . . Plon-Nourrit & Cie., Paris.
Plusplus . . . . . Logos-Verlag, Wien.
Politikverlag . Deutsche Verlagsgesellschaft f. Politik u. Geschichte m. b. H., Berlin.
Polverlag Strelitzalt . Polytechnische Verlagsgesellschaft Max Hittenkofer, Strelitz-Alt (Meckl.).
Polygraph . Klimsch & Co., Frankfurt (Main).
Portikus . . . . . Fichtner & Co., Berlin.
Postbischoff . . . Ferd. Bischoff jun., Iserlohn.
Postverlag . Verlag von „Die Post", Universal-Anzeiger für Briefmarken-Sammler A. Schneider, Kehl.
Prägeanstalt . . . Bischof & Klein, Lengerich.
Pressehaus . . Industrie-Verlag u. Druckerei A.-G., Düsseldorf.
Preussdruck . . Verlag Dr. Wedekind & Co. G. m. b. H., Berlin.
Pribačis Kaunas . . Pribačio Mokslo Irankiu Istaiga, Kowno.
Proartibus . . . S. Martin Fraenkel, Berlin.
Progresotech . „Progressus" Internat. Technische Verlagsges. m. b. H., Berlin.
Psychoverlag . . Internationaler Psychoanalytischer Verlag G. m. b. H., Wien.
Quatemal . . . . Halm & Goldmann, Wien.
Quellforschung . . . Quellenforschungen zur Geschichte der Technik u. Industrie G. m. b. H., Forschungsinstitut, Berlin-Friedenau.
Radblatt . . Georg Schneider Verlag (Auto-Anzeiger), Leipzig.
Raiffeisen . . . Deutsche Raiffeisenbank A.-G. Abt. Druckerei u. Verlag, Neuwied.
Rascherco . . . Rascher & Cie. A.-G., Zürich.
Rautakirja . . . . Suomalainen Kirjakauppa (Finnische Buchh.), Helsingfors.
Rawiczer Zeitung . R. F. Frank, T. z o. p., Rawitsch.
Rechtsverlag . Carl Heymanns Verlag; Albert Nauck & Co.; Leonhard Simion Nf., Berlin.
Reichlverlag . Der Leuchter Verlag, Otto Reichl; Reichl's Buchh. Der Leuchter; Otto Reichl Verlag, Darmstadt.
Reichsbundorgan . . Verlagsgesellsch. Textil-Woche, Aktiengesellschaft, Berlin.
Reimaring . . . . . Reimar Hobbing, Berlin.
Reklame . . . . . A. Schulze, Swakopmund.
Remboldag . Carl Rembold A.-G., Heilbronn (Neckar).
Reval Muravei . . Muravei Eesti A.-G. Reval.
Richterbuch . . . . Albert Richter, Leipzig.
Richterludwig . Ludwig Richter, Olbersdorf-Stadt.
Riffarth . . Meisenbach Riffarth & Co., Berlin-Schöneberg.
Rijkeverlag . . Rijke & Stock, Verlagsges. m. b. H., Berlin.
Ringierco . Verlagsanstalt Ringier & Co., Zofingen.
Ringverlag . . . Verlag Adolf L. Herrmann G. m. b. H., Berlin.
Röderdruck . C. G. Röder G. m. b. H., Leipzig.
Roehrmusik . . . . . Roehr A.-G., Berlin.
Roehrweltmusik . C. M. Roehr, Musikverlag G. m. b. H., Berlin.
Romanjanke . . . . . Otto Janke, Berlin.
Romaverlag Tübingen . . Roma-Kunstverlag, G. m. b. H., Stuttgart.
Römerkaiser . . Kaufhaus Römischer Kaiser, G. m. b. H., Erfurt.
Rosamusik . . Rózsavölgyi es Társa, Budapest.
Rothacbuch . . . Oscar Rothacker, Berlin.
Roetherdruck . Eduard Roether, Buchdruckerei u. Verlag G. m. b. H., Darmstadt.
Rowohltverlag . Buchenau & Reichert Verlag, Berlin.
Rudolphbuch . . . . Carl Rudolph, Beuthen.
Rundschau . . . . Leobschützer Rundschau, Leobschütz.

Russokniga . . Fremdsprachenbuchh. Heinrich Sachs A.-G., Berlin.
Salomon. . . . Bremer Buch- u. Zeitschriften-Zentrale, Bremen.
Sandbergs Bokhandel. Schwedischer Buchexport, Stockholm.
Schackverlag . Verlag für Spezialliteratur G. m. b. H., Berlin-Charlottenbg.
Scherlverlag . . . . . Ernst Keil's Nachf. (August Scherl) G. m. b. H., Berlin.
Schlegelverlag . Oscar Schlegel Verlag, Berlin.
Schlütermass . Dr. Schlüter u. Dr. Mass, Naturw. Lehrm.-Anst., Halle (Saale).
Schmiedeverlag . Verlag „Die Schmiede" A.-G., Berlin.
Schneiderbuch . . W. Schneider & Cie. Nachf. v. L. Kirschner-Engler, St. Gallen.
Schneidermusik . H. J. Schneider, Saaz (Tschechoslow. Rep.)
Schnock . . . Wilh. Koch, Königsberg (Pr.)
Schönheit . Verlag der Schönheit, Richard A. Giesecke, Dresden.
Schraeplerus . Historia-Verlag Paul Schraepler, Leipzig.
Schriftenverein . Evangelischer Schriftenverein A.-G., Karlsruhe (Baden).
Schulbildverlag . . F. E. Wachsmuth, Leipzig.
Schulbrüderverlag . . Verlag der Schulbrüder, Kirnach-Villingen (Baden).
Schulbuchhandlung . Hessische Schulbuchhandlung Rudolf Röttger, Kassel.
Schulmuseum . Bayerisches Schulmuseum, E. V., Augsburg.
Schuwe . Wilhelm Schumm, Buchh., Stuttgart.
Schwanalbum . Verlag des Schwaneberger Album G. m. b. H., Leipzig.
Schwarzkunst . . . Dr. Ignaz Schwarz, Wien.
Scotson . B. Schott's Söhne, Mainz u. Leipzig; Melosverlag (B. Schott's Söhne), Mainz.
Sebaldag . U. E. Sebald Graph. Kunst- u. Verlags-A. G., Nürnberg.
Seeligzoon . J. H. Seelig & Zoon, Bandoeng (Niederl. Indien).
Seequeop . Wirtschaftliche Vereinigung Deutscher Buchhändler E. G. m. b. H., Leipzig.
Seidelverlag Trattnerhof . L. W. Seidel & Sohn, Verlbh., Wien.
Serbeverlag . Internationale Adressen-Verlags-Anstalt u. Verlagsbuchh. (C. Herm. Serbe), Leipzig.
Serzco . . . . . Serz & Co., Nürnberg.
Siebeck . . . H. Laupp'sche Buchh. (Verlag); J. C. B. Mohr, Tübingen.
Söderströms Bokhandel . . A.-B. Söderströms Bokhandel O. Y., Borgå (Finnland).
Sökeland . . . Buchhandlung für Deutsches Schrifttum Anna Sökeland, Leipzig.
Sofia Gadeff Kotardom . Gadeff & Stajevsky, Sofia.
Sonnemannverlag . . Buchverlag „Sonnemann-Verlag" Inh. Luise Just, Halle (Saale).
Sonneverlag . . . Steiner & Co., Verlag „Die Sonne", Botnang.
Sortiment . Schweizerisches Vereins-Sortiment, G. m. b. H., Olten.
Sortiment Badenia . Badenia-Sortiment, Karlsruhe (Baden).
Sortiment Wien . . . . Friedrich Hofmeister G. m. b. H. & Co., Wien.
Spandel-Verlag . Nürnberger Zeitung Buchdr. u. Verlag, Erich Spandel, Nürnberg.
Sperlingkupfer . Libreria Internazionale Sperling & Kupfer di H. Betz & Co., Mailand.
Spielhausser . O. & M. Hausser, Ludwigsburg.
Sportgrete . Grethlein & Co. G. m. b. H., Leipzig; Grethlein & Co. G. m. b. H., K.-A.-G., Zürich.
Sprachverlag . . Gebrüder Paustian, Hamburg.
Sprechsaal . . . . Müller & Schmidt, Coburg.
Springerbuch . Julius Springer, Berlin u. Wien.
Staatspolitisch . Staatspolitischer Verlag G. m. b. H., Berlin.
Staatsverlag . Bh. d. Hess. Staatsverl., Darmstadt.
Stabslitografen . . Generalstabens Litografiska Anstalt, Stockholm.
Stadtblatt . Paul & Walter Brucksch, Polkwitz.
Stadtdruckerei . Neumanns Stadtbuchdruckerei, Gleiwitz.
Stampfldrukerei . . . Josef Stampfl & Comp., Braunau (Inn).
Staraccord . . American Star Accord Co. Inc., Chicago, European Continental Agency, Zürich.
Stefansverein Buchhdlg. . Verlags- u. Sortimentsbuchhandlung der „Stephaneum Druckerei u. Verlag des Sanct Stefans-Vereins Vereinigte Betriebe A.-G.", Budapest.
Steinbren . J. Steinbrenner, Winterberg (Böhm.).
Steinverlag . . . Buchversand „Iris", Wien.
Stenotype . . . . Ferdinand Schrey, Berlin.
Sternwarte Berlin-Treptow . Verlag der Treptow-Sternwarte, Berlin-Treptow.
Stiftshandlung . . Handlung des Evangelischen Stifts St. Martin, Koblenz.
Storck, Frau Dr. . . Buchhandlung Frau Dr. Karl Storck, Köln.
Stürtzdruckerei . Universitätsdruckerei H. Stürtz, A.-G., Würzburg.
Styria Verlag . . Universitätsbuchdruckerei u. Verlbh. „Styria", Graz.
Styria Verlag . . Universitätsbuchdruckerei u. Verlbh. „Styria", Wien.
Süddeutsche Vereinigung . . Christliche Buchhandlung, Stuttgart-Cannstatt.
Sunlocks . William Heinemann, Ltd., London.
Süsserott . Verlag Süsserott G. m. b. H., Berlin-Lichtenberg.
Svennil . . . . Messageries du Livre, Paris.
Sveslovenska . M. J. Stefanovič & Co., Belgrad.
Swinemünder Zeitung . W. Fritzsche, Swinemünde.
Tabakjournal . . Hans Braig, Verlag, Leipzig.
Tagblatt . Franz Mehr G. m. b. H., Buchdr. u. Buchh., Säckingen.
Tagblatt . F. Oechelhäusersche Bh., Kempten.
Tagblatt . . . . Otto Trautner, Marktredwitz.
Tageblatt . Anthony's Erben, Inh.: A. Dahlfeld, Barth (Pomm.).
Tageblatt . Buchdruckerei O. Eisermann, Tow. z ogr. por. (G. m. b. H.), Lissa [Leszno] (Polen).
Tageblatt . . . . Paul Dünnhaupt, Köthen.
Tageblatt . . H. Ehlers, Neustadt (Holstein).
Tageblatt . . . . Ernst Schneider, Eisleben.
Tageblatt . Ernst René Grosser, Frankenthal.
Tageblatt . . . . Kölner Verl.-Anst. u. Druck. Act.-Ges., Köln.
Tageblatt . . . . H. Mertsching, Sommerfeld.
Tageblatt Robert Peitz Nachf., Camburg (Saale).
Tageblatt . . . . J. H. Pflugbeil, Rosswein.
Tageblattverlag . Meinders & Elstermann, Osnabrück.
Tagespost . Philipp Kühner, Buch- u. Kunstdruckerei, Eisenach.

Tagespost . Fränkische Verlagsanstalt u. Buchdr. G. m. b. H., Nürnberg.
Tageszeit . Deutsche Tageszeitung, Druckerei u. Verlag, A.-G., Berlin.
Tageszeitung . . Buchhandlung der Templiner Tageszeitung G. m. b. H., Templin.
Tagwacht . Schwäbische Tagwacht, G. m. b. H., Stuttgart.
Tauchnitzbe . . Bernhard Tauchnitz, Leipzig.
Teepeeco . The Theo. Presser Co., Philadelphia.
Teubnerianum . . . B. G. Teubner, Leipzig.
Textilschrift . Leipziger Wochenschrift für Textil-Industrie, Leipzig.
Textilzeitung . Textil-Verlag G. m. b. H., Berlin.
Theaterbloch . . . . . Eduard Bloch, Berlin.
Theaterkühling . . Kühling & Güttner, Berlin.
Theaterrichter . . . Emil Richter, Hamburg.
Theaterrichter . Gustav Richter Theater- u. Musik.-Verlag, Leipzig.
Tim-Lisboa . Valentim de Carvalho, Lissabon.
Tinc . The International News Company, Leipzig.
Tipaleman . . Carlos Heuberger Libreria Alemana, Managua (Nicaragua).
Tonleiter . Leo Liepmannssohn, Antiq., Berlin.
Trafico . . . Max Epperlein & Co., Leipzig.
Traktathaus . Buchh. u. Verl. des Traktathauses, G. m. b. H., Bremen.
Trowitzsch . Verlagsanstalt Trowitzsch & Sohn, G. m. b. H., Frankfurt (Oder).
Trübco . . A. Trüb & Cie., Aarau u. Zürich.
T. S. L. . . . Księgarnie Towarzystwa Szkoly Ludowej G. m. b. H., Krakau.
Türmerverlag . . Greiner & Pfeiffer, Stuttgart.
Tyrolia . . Buchhandlung der Verlagsanstalt Tyrolia A.-G., Kitzbühel (Tirol).
Tyroliaverlag . Verlagsanstalt Tyrolia, A.-G., Innsbruck u. Verlagsanstalt Tyrolia, G. m. b. H., München.
Ufafilm Berlin . . . Illustrierte Film-Woche G. m. b. H., Berlin.
Uhrzeit . . . Deutsche Verlagswerke Strauss, Vetter & Co., K.-G., Berlin.
Uiberalldrug . . O. Uiberall & Co., Bjelovar.
Ullsteinhaus . Ullstein & Co. G. m. b. H., Wien.
Unideva . . Gutenberg-Buchhdlg.; Universitas vorm. Gylderdelscher Verlag Deutsche Verlags-A.-G., Berlin.
Uniegraf . . Ceská grafická Unie a. s., Prag.
Unionverlag . Union Deutsche Verlagsgesellschaft, Stuttgart.
Unionzweig . . . Union Deutsche Verlagsges., Zweigniederl., Berlin.
Univerbook . Universum Book Export Comp., Inc., New York.
Universitätsbuchhandlung . Dunántúl Könyvkiadó és Nyomda R.-T., Fünfkirchen [Pécs] (Ungarn).
Valdras . . . . . Vald. Rasmussen, Paris.
Valuta . Carl Schmalfeldt G. m. b. H., Verlag u. Druckerei, Berlin.
Vandenkerkhoff s. Max van den Kerkhoff, Crefeld.
Vanoest . . . Les Editions G. van Oest, Paris.
Vanstockum . . W. P. van Stockum en Zoon, (N. V. Boekhandel v./h.), Haag.
Városiyomda . . . Szeged Städt. Druckerei- u. Verlags-A.-G. vorm. L. Várnay, Szegedin.
Verbandskohle . . . . Die Kohlenwirtschaft Verlagsges. m. b. H., Berlin.
Vereinsbedarf . Arbeiter-Theaterverlag Alfred Jahn, Leipzig.
Vereinsbedarf . . . . Alfred Jahn, Leipzig.
Vereinsbuchhandlung . Buch- u. Kunsth. des ev. Vereinshauses, Mülheim (Ruhr).
Vereinsmeissner . . Robert Meissner, Leipzig.
Veritas . St.-Johannis-Druckerei, C. Schweickhardt, Dinglingen (Baden).
Verkehrsbüro . Die Bücherstube Erich Benz, Überlingen.
Verkehrsverlag . . Reise- u. Verkehrsverlag, Freiburg (Bn.).
Verlag Abshagen . Hans Friedrich Abshagen, Dresden.
Verlag Bechtold . . Rud. Bechtold & Comp., Wiesbaden.
Verlag Bethelbeibielefeld . Verlagshandlung d. Anstalt Bethel, Bethel b. Bielefeld.
Verlag Kittel . . . Paul Kittel, Historischer Verlag, Nachf. Peter Stanik, Berlin.
Verlag Köhler . . . Wilhelm Köhler, Minden (Westf.).
Verlag Kretschmer . Hans Kretschmer, Görlitz.
Verlag Meister . . . Hermann Meister, Verlag u. Druckerei, Heidelberg.
Verlag Meyer . . . Technischer Verlag (Inh.: Ing. G. W. Meyer), Bodenbach.
Verlagsanstalt . Borbecker Buchdr. u. Verlagsanstalt, Essen-Borbeck.
Verlagsanstalt . . Vorarlberger Verlagsanstalt Ges. m. b. H., Dornbirn.
Verlagsanstalt . . . Buchdruckerei u. Verlagsanstalt G. m. b. H.. Feudingen.
Verlagsanstalt . . . Pfälzische Verlagsanstalt Carl Liesenberg, Neustadt (Haardt).
Verlagsdruck . . . Leipziger Verlagsdruckerei G. m. b. H. vorm. Fischer & Kürsten, Leipzig.
Verlagshaus Bong . . Deutsches Verlagshaus Bong & Co., Leipzig.
Verrus . . . . Russischer Musikverlag G. m. b. H., Berlin.
Viewegs . Friedr. Vieweg & Sohn, Braunschweig.
Villa Silwedel . . Herm. Silwedel, Landsberg (Warthe).
Vitalitas . Vita Deutsches Verlagshaus G. m. b. H., Berlin-Charlottenburg.
Vobachverlag . W. Vobach & Co. G. m. b. H., Berlin u. Leipzig.
Vogelverlag . . . . F. C. W. Vogel, Leipzig.
Volk . Westdeutsche Verlagsanstalt E. G. m. b. H., Siegen.
Volksblatt . . . . Johann Gremm, Mannheim.
Volksblatt . . . Völcker'sche Buchh., Goch.
Volksbotenbuchhandlung . „Süddeutsche Verlagsanstalt Ulm" e. G. m. b. H., Abt. Buchhandl., Ulm (Donau).
Volksbücherei . . . Volkstümliche Bücherei Otto Grimm, Pforzheim.
Volksbuchhandel . Volksbuchhandlung Friedrichshagen (Ernst Schmey), Berlin-Friedrichshagen.
Volksbuchhandel . Wiener Volksbuchhandlung F. Skaret u. Dr. R. Danneberg, Wien.
Volksdruckerei . . Buchhandlung der „Greifswalder Volkszeitung", Greifswald.
Volkskunst Keutel . Rich. Keutel, Lahr (Baden); Verlag für Volkskunst u. Volksbildung Richard Keutel, Lahr (Baden).
Volkszeitung . Buchhandlung Görlitzer Volkszeitung G. m. b. H., Görlitz.
Volkszeitung . . . Gerisch & Co., Buchdr. u. Zeitungsverl., G. m. b. H., Dortmund.
Volkszeitung . . . . Chr. Haase & Co., Kiel.

Volkszeitung . Leipziger Buchdruckerei A.-G., Leipzig.
Volkszeitung . Ostsachsen-Druckerei m. b. H., Abt. Buchhandel, Löbau (Sa.).
Volkszeitung . . . Wilhelm Postberg, Bottrop.
Volkszeitung . . Hermann Rauch, Wiesbaden.
Volkszeitung . . . Everhard Sommer, Ahlen.
Vonderthannsohn . . L. Vonderthann & Sohn, Berchtesgaden.
Wagnerverlag . Universitäts-Verlag Wagner G. m. b. H., Innsbruck.
Wahlwid . . A.-B. Wahlström & Widstrand, Stockholm.
Waldeberl . . Waldheim-Eberle A.-G., Wien.
Walterverlag . Verlag Otto Walter, Akt.-Ges., Olten (Schweiz).
Warenkarstadt . Rudolph Karstadt A.-G., Stettin.
Warentietz . . . . Hermann Tietz, Berlin und München.
Warentietz . . . . H. & C. Tietz, Chemnitz.
Warmia . . . A. Wolff, Buchdr. der Warmia G. m. b. H., Heilsberg.
Wassis . . . . Carl Flügge, Berlin-Buckow.
Wedekind Verlag . . . Akademischer Verlag Dr. Fritz Wedekind & Co., Stuttgart.
Wegente . . . . . W. Gente, Hamburg.
Weinjos . . Josef Weinberger, Leipzig, Wien u. Zürich.
Weisantiquariat . . Weiss & Co., Antiquariat, Münden.
Weisser-Turm-Verlag . . . Christian Arnold, Weisser Turmverlag, Darmstadt.
Welberg Zürich . . Gebrüder Zürcher, Kunstverlag z. Wellenberg, Zürich.
Weltbühne . . . Verlag d. Weltbühne Siegfr. Jacobsohn & Co., Berlin-Charlottenburg.
Weltpalme . Dietrich Reimer, (Ernst Vohsen), A.-G., Berlin.
Weltreiss . Welt-Adressen-Verlag Emil Reiss, Leipzig.
Weltverkehr . . Max John, Berlin-Schöneberg.
Weltverkehr . . . Regenhardt A.-G., Berlin-Schöneberg.
Westdeutsche . Fr. Mendel's Nachf., Ph. Winter Söhne, Kirn (Nahe).
Widruck . . . L. C. Wittich'sche Hofbuchdr., Darmstadt.
Wiednertheater . . W. Karczag, Musikverlag, Bühnenverlag u. Vertrieb, Wien.
Wissenschaft . . . Walter de Gruyter & Co., Berlin u. Leipzig; A. Marcus u. E. Weber-Verlag, Berlin u. Köln.
Witte . . F. W. Diederichs Nchf., Th. Wittes Erben, Alfeld (Leine).
Witwolf . . . . Kunstverlag Wolfrum, Wien.
Wochenblatt . Güntter-Staib Verlag Wochenblatt für Papierfabrikation, Biberach.
Wolfrumco . . Friedr. Wolfrum & Co., Wien.
Wunderhorn . Rheinische- u. Theater-Zeitung; Tischer & Jagenberg G. m. b. H., Köln-Bayenthal.
Wüstenco . . Wüsten & Co., Frankfurt (Main).
Xaveriuszentrale . Aachener Missionsdruckerei A.-G., Aachen.
Xylographia . . . . . Rich. Bong; Deutsches Verlagshaus Bong & Co., Berlin.
Zahn . . Librairie-Edition S. A. anc. F. Zahn, Bern.
Zeitung . . . . . Hans Albrecht, Brilon.
Zeitung . . . Ewald Beyer, Röbel (Mecklbg.).
Zeitung . . . . . C. Bruns, Eschershausen.
Zeitung . . . . Heinrich Delp, Windsheim.
Zeitung . F. Flothmann, G. m. b. H., Kettwig.
Zeitung . . . Frankfurter Societäts-Druckerei G. m. b. H., Frankfurt (Main).
Zeitung . Heiligenbeiler Zeitung, Druckerei u. Verlagsanstalt G. m. b. H., Heiligenbeil.
Zeitung . . . Oskar Meister Verlag, Werdau.
Zeitung . . Richard Poettcke Nachf., Anklam.
Zeitung . . . . Reinh. Richter's Wwe., Peitz.
Zeitung . . Rottenburger Zeitung G. m. b. H., Rottenburg (Neckar).
Zeitung . . . . . Wilhelm Sauer, Rossleben.
Zeitung . . . Aug. Schneider, Sangerhausen.
Zeitung . . . . Rud. Steinbeck, Sprockhövel.
Zeitung . . Georg Umlandt, Freiburg (Elbe).
Zeitung Germania . . . Germania A.-G. für Verlag u. Druckerei, Berlin.
Zeitungszentrale . . Buchhandlung u. Zeitungsbureau Hermann Goldschmiedt G. m. b. H., Wien.
Zeltmission Siegen . Verlagshaus der Deutschen Zeltmission, G. m. b. H., Geisweid.
Zentrale Zillmann . . Literatur-Zentrale Axel Zillmann & Co., Breslau.
Zwiebelfisch . Hans von Weber, Verlag, München.

Alle Veränderungen Ihrer Firma

Besitzwechsel, Verlegung des Geschäftslokals, Prokura-Erteilungen u. -Löschungen, Kommissionärwechsel, Anschluß an den Fernsprecher, Eröffnung eines Postscheckkontos, sowie alle sonst für das Adreßbuch geeigneten Notizen wollen Sie stets direkt melden an die

Redaktion des Adreßbuchs des Deutschen Buchhandels

Leipzig, Gerichtsweg 26
Deutsches Buchhändlerhaus.

An die Verleger

ergeht die dringende Bitte, **das erste Exemplar** eines neuen Werkes oder einer neuen Auflage mit Angabe der Laden- und Nettopreise der Deutschen Bücherei zur kostenfreien Aufnahme in die buchhändlerischen Neuigkeitsverzeichnisse und zur Einreihung in die Bestände der Deutschen Bücherei auf dem raschesten Wege, möglichst unter Kreuzband einzusenden.

Die Deutsche Bücherei des Börsenvereins der Deutschen Buchhändler zu Leipzig hat die Aufgabe, das gesamte deutsche Schrifttum — sowohl das im Handel wie das außerhalb des Handels erscheinende — für die Gegenwart zu sammeln und der Zukunft zu erhalten. Ihre Bedeutung beruht auf der Vollständigkeit ihrer Sammlung und auf der Schnelligkeit ihrer bibliographischen Berichterstattung.

Deutsche Bücherei

Leipzig / Deutscher Platz

Jeder Buchhändler

sende im eigenen
Interesse **jedes erste Exemplar** seiner
Neuerscheinungen (Bücher, Mappenwerke, Zeitschriften,
Karten, Pläne usw.), desgleichen jedes erste Exemplar
aller Neuauflagen mit Angabe der Preise sofort nach
Erscheinen **auf dem raschesten Wege,** möglichst
unter Kreuzband, zur kostenfreien Aufnahme in die
buchhändlerische Bibliographie
unmittelbar an die

Deutsche Bücherei

Leipzig / Deutscher Platz
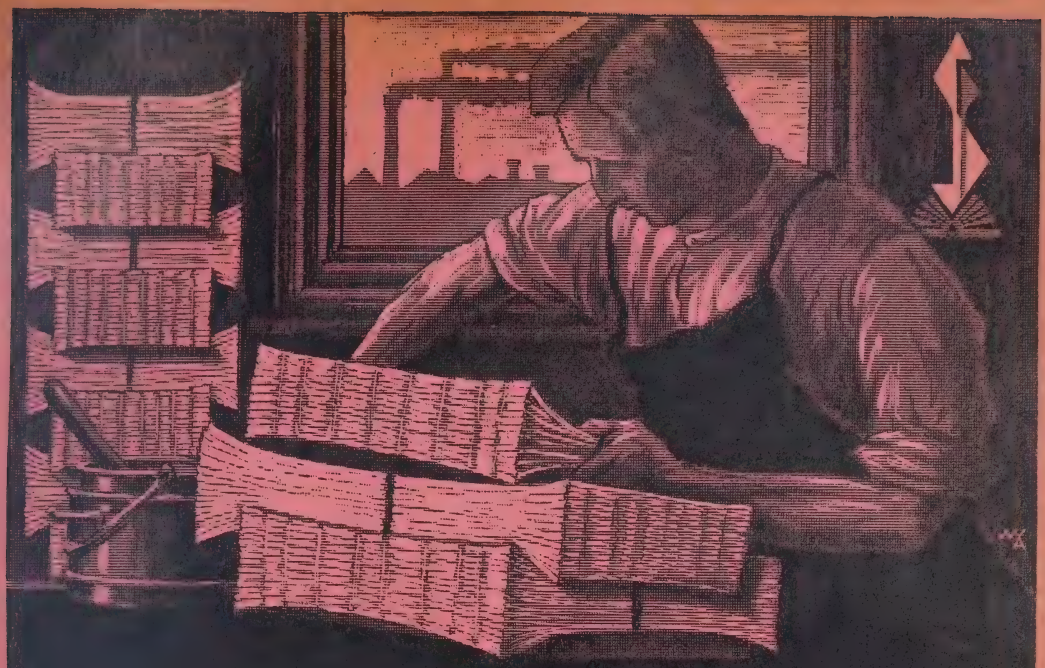
SPAMERSCHE BUCHBINDEREI LEIPZIG C1

SEIT 1868

WIR BINDEN GRÖSSTE AUFLAGEN
IN JEDER EINBANDART
GUT, PREISWERT, SCHNELL

G·M·B·H

GROSZBUCHBINDEREI

LEIPZIG

WIEBELSTRASSE 4

EINBÁNDE

IN JEDER AUSFŰHRUNG

☆

GEGR:
1897

FERNRUF: 60357

Zweite Abteilung.

Erloschene und veränderte Firmen, sowie geschäftliche Einrichtungen und Veränderungen.

Abraham, Gebrüder, Akt.-Gesellschaft, M.-Gladbach, hat den Geschäftszweig Buchhandel aufgegeben.

Ackermann, A., Stuttgart. Inhaber wurden: Frau Anna verw. Ackermann u. Paul Ackermann.

Adam, Wolf Albrecht, Verlag, Hannover, gelöscht, da mit dem Kapitol-Verlag Adam & Co., Hannover, verschmolzen.

Aderholz' Buchh., G. P., Breslau, ging an Rudolf Jentsch über.

Adressbuch-Verlag Schwann-Voss G. m. b. H., Düsseldorf. Die Gesellschaft ist aufgelöst. Das Geschäft ging mit Akt. u. Pass. an die Firma L. Schwann, Druckerei und Verlag, Düsseldorf, über.

Adressenverlag u. Verlagsbuchhandlung, Otto Hommel, Leipzig, veränderte sich in: Adressen-Hommel G. m. b. H.

Advent-Verlag (E. V.), Hamburg. Prokurist A. Vollmer wurde zum Vorstandsmitglied bestellt, seine Prokura ist erloschen.

Agencia Duems, Deutscher Pressedienst für Mexiko, Mittel- u. Südamerika, G. m. b. H., Berlin. Die Firma veränderte sich in Agencia Duems G. m. b. H. An Stelle von Erich Duems wurde Arthur Duems zum Geschäftsf. bestellt. Der Inh. Carl Duems, Mexiko, ist verstorben.

Ahlen, Emil van, Gladbeck (Westf.). Das Geschäft wurde aufgelöst.

Ahn, Albert, Bonn. Der Sitz der Firma wurde nach Köln verlegt.

Akademische Kant-Buchhandlung, Josef Singer, Berlin-Charlottenburg, ging an Frau Margarete Felix, Werner Prager u. Gertrud Prager über.

Akademische Verlagsgesellschaft Athenaion m. b. H., Potsdam-Wildpark. Dr. Albert Hachfeldt wurde zum weiteren Geschäftsf. bestellt.

Akademische Versandbuchhandlung Emil Haim & Co., Breslau, erloschen.

A.-B. Helsingfors Antikvariska Bokhandel, Helsingfors, veränderte sich in Helsingfors Antikvariska Bokhandel.

A.-B. R. E. Westerlund O.-Y., Helsingfors, errichtete eine weitere Filiale in Wiborg.

Albrecht Dürer-Haus Willi Bättenhaussen, Jena u. Weimar, hat den Verkehr mit dem Buchhandel aufgegeben.

Albrecht Dürer-Haus, Lehrmittel- u. Zeichenmaterialien A.-G., Saarbrücken, ging an Gebr. Hofer, Aktiengesellschaft, Saarbrücken, über, die das Geschäft unter der Firma Gebr. Hofer, Aktiengesellschaft, Abtl. Lehrmittel, weiterführen. Zum Geschäftsf. wurde Christian Clauss bestellt.

Albrecht-Dürer-Haus Troegel & Sontag, Stuttgart. Die Mitinh. Helene Sontag ist ausgeschieden. Die Firma veränderte sich in Albrecht-Dürer-Haus G. m. b. H.

Allgemeine Einkaufs- u. Lieferungs-A.-G., Budapest, veränderte sich in Fremdenverkehrs-, Einkaufs-, Reise- u. Transports-Aktiengesellschaft.

Almanach-Kunstverlag A.-G., Berlin. Die Gesellschaft wurde aufgelöst. Zum Liquidator wurde Ewald Finder bestellt.

Alpenfreund-Verlag und Buchdruckerei Arthur Laubereau, München, erloschen.

Alpine Verlagsanstalt Hans Stock, München, ging an eine Komm.-Ges. über, die Alpine Verlagsanstalt H. Stock & Co. Komm.-Ges. firmiert.

Altermann, Hanns, Verlag u. Antiquariat, Kettwig (Ruhr). Der Sitz der Firma wurde nach Düsseldorf-Oberkassel verlegt.

Altmann, Josef, Berlin, erloschen.

Altmüller, L., Marne. Der Inh. J. W. Altmüller ist verstorben. Inh. wurde Frau Anni Altmüller.

Amberger, Anton, (Gebr. Boegl), Eichstätt. Der Inh. Hugo Boegl ist verstorben.

Andreae & Comp., Duisburg-Ruhrort, ging an Wilhelm Bay über, der Andreae & Co. Nachf. Wilhelm Bay, firmiert.

Andreska, Franz, Berlin-Charlottenburg. Das Geschäft wurde aufgelöst.

Anthroposophische Bücherstube G. m. b. H., Berlin. Der Geschäftsf. Erich Kirchner ist ausgeschieden. Die Abteilung Sortiment wurde abgezweigt und wird unter der Firma Goetheanum-Bücherstube G. m. b. H., Berlin, weitergeführt.

Antiqua Verlagsgesellschaft Hermann Kalkoff, Berlin, veränderte sich in Antiqua Verlag Hermann Kalkoff.

Apian-Bennewitz Verlag, Hilmar, Leipzig, hat den Verkehr mit dem Buchhandel aufgegeben.

Apitz, H., Berlin, veränderte sich in H. Apitz, Druckerei u. Verlagsbuchhandlung G. m. b. H.

Appun's Buch- u. Musikalienh., A. Neudecker, Bunzlau. Der Mitinh. Johannes Neudecker ist ausgeschieden.

Arcadia Verlag G. m. b. H., Berlin. Gustav Gründig wurde zum weiteren Geschäftsf. bestellt.

Arena-Verlag Dr. Walter Reiss, Berlin, erloschen.

Aretz, Paul, & Co., Komm.-Ges., Zürich, erloschen.

Arkaden-Verlag Dr. Ludwig Coellen, Traisa b. Darmstadt, verlegte seinen Sitz nach Frankfurt (Main).

Arnold, Ernst, Kunsthandlung, Dresden-A. Das Sortiment wurde aufgelöst.

Eberhard Arnold-Verlag, G. m. b. H., Sannerz (Hessen-Nassau), verlegte den Sitz der Firma nach Bruderhof, Post Mittelkalbach.

Aronheim & Cohn, Stettin, sind dem Buchhandel nicht mehr angeschlossen.

Art. Institut Orell Füssli, Zürich. Paul Trüeb ist nicht mehr Direktor, an seine Stelle traten E. Th. Zutt, K. E. Krafft u. H. Briner.

Asokthebú, Otto Wilhelm Barth, München, ging an Fritz Eidenbenz über, der Asokthebu O. W. Barth (Inh. Fritz Eidenbenz), firmiert.

Ataïr-Verlag Th. Wilhelm Wulff, Hamburg, erloschen. Die Verlagswerke gingen an den Verlag Herbert Reichstein, Düsseldorf-Unterrath, über.

Attinger, James, Neuenburg (Schweiz). Der Inh. Victor Attinger ist verstorben.

Aufrecht & Goldschmied's Nachf., Elek & Co. A.-G., Budapest, gestrichen, da postamtlich nicht zu ermitteln.

Augsburger Buchhändler-Bestellanstalt e. G. m. b. H., Augsburg. Josef Lutz ist nicht mehr Geschäftsf., an seine Stelle trat Friedrich Moser.

„Aurora" G. m. b. H., Czernowitz. Michael Schindler ist nicht mehr Geschäftsf., an seine Stelle trat Adolf Rosenwald.

Auslaender & Kühr, Leipzig, sind dem Buchhandel nicht mehr angeschlossen.

„Ava" Annoncenexpedition u. Verlags-Anstalt m. b. H., Hamburg, erloschen.

Baader, Alfred, vorm. Wilhelm von Freeden, Saarbrücken, hat den Geschäftszweig Buchhandel aufgegeben.

Bachem, J. P., Verlagsbuchhandlung, G. m. b. H., Köln. Robert Bachem trat als weiterer Geschäftsf. ein.

Bachmann, Chr., Hannover-Kleefeld. Der Inh. Friedr. Bachmann ist verstorben. Das Geschäft ging an Frau Frida verw. Bachmann über.

Bachwitz A.-G., Wien, hat den Verkehr mit dem Buchhandel aufgegeben.

Baedekersche Buch-, Kunst- und Lehrmittelhandlung, G. m. b. H., Elberfeld. Das Zweiggeschäft in Barmen ging 1/X. 1927 käuflich an Heinrich Köndgen über, der unter seinem Namen firmiert.

Baehr's Buchh., H., Calbe (Saale), erloschen.

Balser, Ernst, Giessen, ging an Erich Bedarf über.

Balzer, Karl, Libreria Alemana Sudamericana, Buenos Aires, wurde 1/VIII. 1927 mit der Firma Beutelspacher & Cia. zu der Firma „Beutelspacher & Cia., vereinigte Buchhandlungen Balzer & Beutelspacher" verschmolzen.

Bard, Julius, Verlag für Literatur u. Kunst, G. m. b. H., Berlin. Dr. Victor Fleischer ist als Geschäftsf. ausgeschieden.

Bärenreiter-Verlag, Augsburg, verlegte seinen Sitz nach Kassel.

Bärsch, Herbert, Nachf., Carola Eberhardt, Ludwig Greichgauer, Höchst (Main), ging in den Alleinbesitz von Carola Eberhardt über. Die Firma änderte sich in Herbert Bärsch Nachf., Carola Eberhardt.

Barth, Otto Wilhelm, Verlag, München, ging an Fritz Eidenbenz über.

Barth, Eugen Ad., Stuttgart, wurde aufgelöst.

Baumann, Hermann, Verlag u. Versand, Berlin, gestrichen, da postamtl. nicht zu ermitteln.

Baustein-Verlag G. m. b. H., Leipzig, in Liquidation. Zum Liquidator wurde Buchdruckereibes. Henning Faber in Magdeburg bestellt.

Bayer. Kommunalschriften-Verlag G. m. b. H., München. Zum weiteren Geschäftsf. wurde Irma Jehle bestellt.

Bayerische Radio-Zeitung G. m. b. H., München. Verlagsdirektor Ludwig Deubner, Dr. Hans Micheler u. Rudolf v. Scholtz sind als Geschäftsf. ausgeschieden, an ihre Stelle traten G. Emil Mayer, Dr. Ernst Mayer u. Wilhelm Kolb.

Bayerlein, Johann, Ingolstadt, ging an Wilhelm Bayerlein über.

Bazar é Livraria „Mignon" de Francisco Duering jun., Porto Alegre, hat den Verkehr mit dem Buchhandel aufgegeben.

The Beacon Book Shop Inc., New York. Dir. Josephine Engel ist ausgeschieden.

Becker, O. u. R., Dresden. Der Mitinh. Otto Rudolf Becker ist verstorben.

Becker, Gustav, Saarbrücken, verlegte seinen Sitz nach Heidelberg.

Beckert, Aug., Inh. Auguste verw. Beckert, Delitzsch, ging an Fritz Beckert über.

Bedürftig, H., Brieg (Bz. Breslau), ging 4/I. 1927 ohne Akt. u. Pass. an H. J. Sobotzik über.

Behm, Willibald, Stralsund, gestrichen.

Berbig, Carl, Buttstädt, wurde im Adressbuch gelöscht.

Bergholz Nachf., W. (Steinthal & Eckert), Stralsund, ging mit Akt. u. Pass. an den bish. Mitinh. Alfred Eckert über, der W. Bergholz Nachf. (A. Eckert), firmiert.

Bergische Druckerei u. Verlagsanstalt G. m. b. H., Elberfeld. Heinrich Kortendieck ist als Geschäftsf. ausgeschieden, an seine Stelle trat Bruno Schildert.

Bergmann, Ernst, Halver, verlegte seinen Sitz nach Lüdenscheid.

Berliner Leben Verlagsgesellsch. m. b. H., Berlin. Alfred Krebs ist als Geschäftsf. ausgeschieden.

Berliner Zeitschriften-Vertriebs-Gesellschaft, Berlin, geriet 23/IV. 1927 in Konkurs.

Beutelspacher & Cia., Buenos Aires, wurde 1/VIII. 1927 mit der Firma Karl Balzer zu der Firma „Beutelspacher & Cia., vereinigte Buchhandlungen Balzer & Beutelspacher" verschmolzen.

Beuther & Orban, Suhl, ging käuflich an Hermann Wagner über, der das Geschäft unter seinem Namen weiterführt.

Beyer, Emma, Grossstädteln b. Leipzig, wurde im Adressbuch gestrichen.

Beyer's Buchh., Ferd., Thomas & Oppermann, Königsberg (Pr.). Frau Eveline verw. Thomas geb. Paetzolt trat als Mitinh. ein.

Beyer, Hans, Buchhandlung G. m. b. H., Stuttgart. Rudolf Beyer ist nicht mehr Geschäftsf., an seine Stelle trat Walter Dellin.

Beyer's Nachf., P. A. Schulz, Buchhandlung, Leihbücherei u. Antiquariat, Dresden-A., veränderte sich in Pestalozzi-Buchhandlung Peter Schulz.

Biefang Nachf., M., Inh. Hans Heitzer, Duisburg, hat den Verkehr mit dem Buchhandel aufgegeben.

Bielefelds Verlag, J., Freiburg (Breisgau), verlegte seinen Sitz nach Ettlingen. Der Kommanditist u. allgem. Handlungsbevollm. Hanns Möller ist ausgeschieden, an seine Stelle trat Rolf Bielefeld.

Bing Spiele & Verlag G. m. b. H., Nürnberg, veränderte sich in Jos. Hesse Betr.: Bing Spiele & Verlag.

Bintig, Gebr., Kettwig. Der Mitinh. Fritz Bintig ist ausgeschieden.

Birkhäuser, Emil, & Cie., Basel, ist dem Buchhandel nicht mehr angeschlossen.

Bischoff, Luise, Eichendorff-Haus, Rothenburg o. d. T., ging mit Akt. an Walter Mittenzwei über.

Blanke's, Wilh., Nachf., Wilhelm Heinz, Marburg (Jugosl.). Der Name der Inh. Hildegard Heinz veränderte sich infolge Verehelichung in Hildegard Zitnik.

Blaesing, Theodor, Erlangen, ging 17/III. 1927 ohne Akt. u. Pass. an die Firmen Theodor Krische u. Max Mencke, Erlangen, über. Das Sortiment wird unter der bisherigen Firma weitergeführt.

Bleek Nachf., Julius, Inh. Ernst Lederhausen, Minden (Westf.). Das Geschäft wurde aufgelöst.

Bloch Erben, Felix, Berlin-Wilmersdorf. Der Mitinh. Leo Pinner ist ausgeschieden. Die Mitinh. Frau Johanna verw. Bloch führt infolge Verehelichung den Namen Johanna Wreede.

Blogg, Bernhard, Berlin-Halensee. Inh. wurde Henny Blogg, geb. Moses. Dem Bernhard Blogg wurde Prokura erteilt.

Blömer's Buchh., Heinrich, Leipzig, ging ohne Akt. u. Pass. an Frau Louise Hedwig Müller geb. Dietze über.

Bluhm, Johannes (vorm. Fr. Meye Nachf.), Hamburg, erloschen.

Bluth, Erich, & Co., Leipzig, erloschen.

Bocca, Silvio, Rom, veränderte sich in Alberto Bocca.

Bock, Otto, Versandbuchhandlung, Mahlow (Bez. Potsdam), hat den Geschäftszweig Buchhandel aufgegeben.

Bockelmann, A., Inh. H. u. W. Scharberth, Hamburg, erloschen.

Bocksch, Fr., Braunau (Böhmen). Der Inh. Fr. Bocksch ist 25/IV. 1927 verstorben. Inh. wurde Frau Karoline verw. Bocksch.

Boháček, Ladislav, Göding. Der Sitz der Firma wurde nach Břeclava [Lundenburg] (Tscechoslow. Rep.), verlegt.

Böhlaus Nachf., Hermann, Hofbuchdruckerei u. Verlagsbuchhandlung G. m. b. H., Weimar. Direktor Paul Dietsch wurde zum weiteren Geschäftsf. bestellt.

Böhmer, E., Simmern, veränderte sich in F. Böhmer.

Bonavoluntas Verlag Kurt Frömberg, Krummhübel, veränderte sich in Bonavoluntas Verlag. Max u. Harry Frömberg sind als Mitinh. eingetreten.

Boenig, Georg, Danzig, erloschen.

Bonnier, Albert, Stockholm, eröffnete in Berlin eine Filiale.

Bonz' Erben, A., Stuttgart. Der Mitinh. Walter Winckler ist verstorben.

Borggold, Otto, Leipzig. Der Mitinh. des Kommissionsgeschäftes Heinrich Geidel ist verstorben.

Borngräber, Wilhelm, Verlag, Leipzig, wurde in eine G. m. b. H. umgewandelt. Firma lautet künftig Wilhelm Borngräber Nachf. Verlagsgesellsch. m. b. H.

Boss Wwe., Fr., Cleve. Die Abt. Buch-, Kunst-, Musik- u. Schreibwarenh. gingen Febr. 1927 an Otto Eltermann über, der sie unter der Firma Boss'sche Buchhandl. (Otto Eltermann) weiterführt.

Braitmaier, Hugo, Erfurt, erloschen.

Braumüller, Wilhelm, Universitäts-Verlagsbuchhandlung Gesellschaft m. b. H., Wien. Zum Geschäftsf. wurde Harald Leithe-Jasper bestellt.

Braunlager Bücherstube, Inh. Karl Brumby, Braunlage. Dieses Zweiggeschäft der Hauptfirma Julius Brumby, Goslar, wurde aufgelöst.

Brechtsche Buch- und Musikalienh., Hameln. Der Mitinh. Carl Niemeyer ist durch Tod ausgeschieden.

Brockhoff, Ernst, Baden-Baden. Die Inhaberin Frau Helene Brockhoff ist verstorben. Das Geschäft ging an Marie Brockhoff über.

Brockmöller Wwe., Heinr., Rheine, ging an Rudolf Brockmöller über.

Bros, Ludwig, Ludwigshafen (Rhein). Das Geschäft wurde aufgelöst.

Brückelt, Constantin, Teichstatt (Böhmen). Der Inh. Constantin Brückelt ist verstorben. Inh. wurde Frau Berta verw. Brückelt. Der Sitz der Firma wurde nach Niedergrund bei Warnsdorf verlegt.

Brueckmann Wwe., D., Linz (Rhein), ging an Theodor Cafitz über.

Bruckmann, F., A.-G., München. Alfred Bruckmann wurde zum weiteren Vorstandsmitglied bestellt.

Brumby, Julius, Goslar. Das Zweiggeschäft Braunlager Bücherstube, Braunlage, wurde aufgelöst.

Brumder's Buchhandlung, Geo., Milwaukee, ging an Charles F. Herrmann über, der unter seinem Namen firmiert.

Brümmer, Otto, Berlin-Neukölln, ist dem Buchhandel nicht mehr angeschlossen.

Bruncken & Co., Greifswald. Der Geschäftsf. Ludwig Braun ist ausgeschieden, an seine Stelle trat Feodor Müller.

„Das Buch" G. m. b. H., Buchhandlung u. Verlag, Köln, veränderte sich in „Das Buch" G. m. b. H., Verlag.

Buchdruckerei von Max Emil Fischer, Abt. Verlag, Dresden, erloschen.

Buchdruckerei Ludwig Nerlinger, Ladenburg, hat den Geschäftszweig Buchhandel aufgegeben.

Buchdruckerei u. Kunstanstalt Konrad Triltsch, Würzburg, veränderte sich in Konrad Triltsch.

Buch-Einkaufs-Zentrale G. m. b. H., Leipzig, wurde aufgelöst.

Bücherborn, Deutsches Buchhaus G. m. b. H., Hamburg, eröffneten in Wien eine Zweigniederlassung.

Bücherecke „Neue Zeit", Inh. Frau J. Eulgem, Essen, veränderte sich in: Buch- und Kartenvertrieb Neue Zeit.

Büchergewölbe Alt-Danzig Hans Rhaue „Die Verbindung", Danzig, firmiert jetzt: Büchergewölbe Alt-Danzig, Danzig. Inh. wurden Hans Rhaues Erben.

Bücherklause u. Antiquariat Karl Haertel, Kloster a. Hiddensee. Unter der gleichen Firma wurde in Kitzbühel (Tirol) ein weiteres Geschäft als Hauptgeschäft eröffnet. Das Geschäft in Kloster bleibt als Filiale bestehen, das in Nowawes wurde aufgegeben.

„Der Bücherschrank" Versand für gute Literatur G. m. b. H., Berlin. Gertrud Spietz ist als Geschäftsf. ausgeschieden.

Bücherstube Wilhelmine Nierhaus, vorm. Otto F. Sippel, Nürnberg. Die Inh. führt infolge Verehelichung den Familiennamen von Dobrogoiski.

Bücherstube Dr. Kurt Schlesinger, Gleiwitz. Der Inh. Dr. Kurt Schlesinger ist verstorben. Das Geschäft ging an Frau Sanitätsrat Martha Schlesinger über.

Bücherstube am See Willy Küsters u. Fritz Scheffelt, Konstanz, ging 15/IX. 1927 in den Alleinbesitz von Fritz Scheffelt über, der Bücherstube am See Fritz Scheffelt firmiert.

Bücherstube Severin G. m. b. H., Essen, ging ohne Akt. u. Pass. an die Buchhandlung Carl Ernst Buchheim in Krefeld über. Das Geschäft wird unter der alten Firma weitergeführt. Zum Geschäftsf. wurde Hermann Schulze bestellt.

Bücherstube Severin G. m. b. H., Hagen (Westf.), erloschen.

Bücherstube u. Antiquariat Michael Hupp, Barmen, erloschen.

Die Bücherwarte Verlag Hans Tietjens, Berlin-Charlottenburg. Der Verlag wurde aufgelöst.

Der Bücherwinkel, Buch- und Kunsthandlung Alexander Wolfram, Hamm (Westf.), wurde aufgelöst.

Buchgewerbe Halbach, Hörde. Der Mitinh. Ludwig Halbach ist durch Tod ausgeschieden, an seine Stelle trat Frau Ludwig Halbach.

Buchhandelsgesellschaft m. b. H., Leipzig, hat den Verkehr mit dem Buchhandel aufgegeben.

Buchhändler-Bestellanstalt Hannover, Hannover, veränderte sich in Zeitschriften-Zentrale G. m. b. H.

Buchhandlung „Alte Wage" (Internationales Verkehrsbüro d. Leipziger Messamts G. m. b. H.), Leipzig. Der Geschäftsf. Direktor Bodo Ronnefeld ist 4/XI. 1926 ausgeschieden, an seine Stelle trat Direktor Dr. Hans Löwisch.

Buchhandlung Canisius-Werk, Wien, erloschen.

Buchhandlung für Christl. Literatur, Inh. W. Gottschalk, Brandenburg (Havel), hat den Geschäftszweig Buchhandel aufgegeben.

Buchhandlung Concordia der Drukarnia Concordia Sp. Akc., Posen, veränderte sich in Buchhandlung der Drukarnia Concordia Sp. Akc.

Buchhandlung der Deutschen Druckerei- u. Verlags-A.-G., Neusatz, veränderte sich in Buchh. der Druckerei- u. Verlags-A.-G.

Buchhandlung J. H. W. Dietz Nachf., Zweigstelle, Duisburg, firmiert jetzt J. H. W. Dietz Nachf., Zweigstelle Duisburg.

Buchhandlung Anna Donner, München, erloschen.

Buchhandlung Gustav Fock, G. m. b. H., Leipzig. Johannes Geest wurde zum weiteren Geschäftsf. bestellt.

Buchhandlung des Gemeinschaftsvereins, Chemnitz, errichtete eine Filiale in Halberstadt.

Buchhandlung des Hannoverschen Anzeigers A. Madsack & Co., Hannover, erloschen.

Buchhandlung „Jalkut" Rubin Mass, Berlin-Charlottenburg, veränderte sich in R. Mass (vorm. Buchh. „Jalkut").

Buchhandlung am Lyzeum (Boseplatz) Amthor & Jungnickel, Wiesbaden, ging in den Alleinbesitz von Otto Jungnickel über, der Buchhandlung am Lyzeum (Boseplatz) Otto Jungnickel, firmiert.

Buchhandlung der Niederdeutschen Zeitung, Hannover, wurde aufgelöst.

Buchhandlung des Norddeutschen Männer- u. Jünglingbundes, Hamburg, veränderte sich in Buchhandlung des Nordbundes.

Buchhandlung „Philadelphia" des württbg. Gemeinschaftsvereins, Stuttgart. Zum Geschäftsf. u. Prok. für Stuttgart wurde Wilhelm Bornhak bestellt.

Buchhandlung Schleicher u. Antiquariat, Stuttgart, erloschen.

Buchhandlung Karl Schmelzer vorm. A. Hirschfeld, Triest (Italien), erloschen.

Buchhandlung des Soldaten- u. Jugendheims, Ulm (Donau), veränderte sich in Treuhort-Buchhandlung.

Buchhandlung der Süddeutschen Verlagsanstalt Ulm e. G. m. b. H., Ulm a. D., veränderte sich in Süddeutsche Verlagsanstalt Ulm e. G. m. b. H., Abt. Buchhandlung.

Buchhandlung für Universale Bruderschaft u. Theosophie J. Th. Heller, Nürnberg, durch Tod des Inhabers erloschen.

Buchhandlung Volksbildungsheim Paul Günzburg, Frankfurt (Main). Fritz Baumann trat 1/X. 1927 als Mitinh. ein. Die Firma veränderte sich in Buchhandlung Volksbildungsheim, Günzburg & Baumann.

Buchhandlung der Werktätigen Heinz Altmann, Berlin, ging 15/III. 1927 an Emanuel Baumgarten über, der „Buchhandlung der Werktätigen" Emanuel Baumgarten firmiert. Diese Firma ist erloschen.

Buchhandlung u. Antiqu. J. L. Beijers, Utrecht. Direktor G. P. H. Zahn ist ausgeschieden.

Buch- u. Musikalienhandlung Josef Scharmitzel, Köln, erloschen.

Buchheim, Carl Ernst, Buchhandlung, Crefeld, erloschen.

Buch- und Kunstheim K. & E. Twardy, Berlin. Emma Twardy wurde Alleininhaberin.

Buchholz, Richard, Berlin-Tempelhof, ging an Friedrich Krause (Nordhausen) über.

Das Buchkabinett Marie Perschmann, Hamburg, gestrichen.

Buch- u. Kunststube Werner Schümann, Partenkirchen (Oberbayern), ging mit Akt. u. Pass. an Herbert Köglsperger über, der Buch- und Kunststube Werner Schümann Nachfolger Inh.: Herbert Köglsperger firmiert.

Buchversand Alfred E. Glaeser, Stuttgart, veränderte sich in Deutsches Lehrmittel-Institut Alfred E. Glaeser.

Buchversandhaus Semper, München, erloschen.

Bückmann, Robert, M.-Gladbach, erloschen.

„Budeju" Buchverlag des Junggesellen G. m. b. H., Berlin, hat den Betrieb eingestellt.

Bühnenvolksbundverlag G. m. b. H., Berlin. Wilh. K. Gerst ist als Geschäftsf. ausgeschieden, an seine Stelle trat Dr. Karl Mathias Brünker.

Bulir & Stier, Hamburg, erloschen.

Bülow's, W., Kunst- u. Verlagsh., Schwerin, hat den Verkehr mit dem Buchhandel aufgegeben.

Bülow-Buchhandlung Oswald Schladitz & Co. G. m. b. H., Berlin. Carl Güttner ist als Geschäftsf. ausgeschieden.

Burggraf, Hugo, Leipzig, hat den Buchhandel aufgegeben.

Burgstaller, C. L., Freiburg (Schweiz), hat den Geschäftszweig Musikhandel aufgegeben.

Burgverlag Recht & Schmieger, Wien, in Konkurs.

Butz, Gg., Kirchheimbolanden, gestrichen.

Butzon & Bercker G. m. b. H., Kevelaer (Rheinland). Der Geschäftsf. Bernhard Bercker ist verstorben, an seine Stelle trat Bernhard Pier.

Calwer Vereinsbuchhandlung Stuttgart. Der Vorstand Prälat D. Theodor von Hermann ist verstorben, an seine Stelle trat Eugen Reiff.

Carlson, B., Nachf., Locarno (Schweiz), erloschen.

Casa Editorial Fausto G. m. b. H., Hamburg, wurde aufgelöst.

Caesmann sen., Friedrich, Wels (Oberösterr.), ging 25/II. 1927 mit Akt. u. Pass. käuflich an Alois Posch über.

Cassirer, Paul, und Paul Cassirer Verlag A.-G., Berlin, wurden unter der Firma Paul Cassirer vereinigt. Alleininh. wurden Dr. Grete Ring u. Dr. Walther Feilchenfeldt.

Centrala Cartii, Soc. anon., Bukarest, wurde aufgelöst.

Christiansen, Th., Altona-Ottensen. Der Mitinh. Theodor Christiansen ist verstorben.

Christl. Buchhandlung Inh. Leonhard Lieret, Amberg, veränderte sich in Leonhard Lieret.

Christliche Buchhandlung Karl Krause, Glogau, ist dem Buchhandel nicht mehr angeschlossen.

Christliches Verlagshaus Wiegand & Co., Frankfurt (Main), veränderte sich in W. Wiegand & Co., Verlagshaus. Der Sitz der Firma wurde nach Homburg v. d. H. zurückverlegt.

Cieplik, Th., G. m. b. H., Musikhaus, Beuthen (Oberschl.), eröffnete in Cosel (Oberschl.) eine Filiale.

Clasen, Heinrich, Mülheim (Ruhr), hat den Verkehr mit dem Buchhandel aufgegeben.

Cohen, Friedrich, Bonn. Der Inh. Fritz Cohen ist verstorben. Inh. wurde Frau Hedwig verw. Cohen.

Conrard, F., Metz, hat den Verkehr mit dem deutschen Buchhandel aufgegeben.

Continental-Verlag, Berlin, erloschen.

Corvinus-Antiquariat Ernst Collin G. m. b. H., Berlin-Steglitz, erloschen.

Costallat & Cie., Paris. Die Wwe. Marthe Costallat ist ausgeschieden, Firma veränderte sich in Editions Costallat Lucien de Lacour.

Craz & Gerlach, Freiberg (Sachsen). Alban Uhlmann trat als Mitinh. ein, seine Prokura ist erloschen.

Cronbach, Siegfried, Berlin. Kurt Süssapfel ist 1/V. 1927 als Mitinh. eingetreten.

Csáthy, Ferencz, r. t., Debreczin u. Budapest. Nikolaus von Kozma ist nicht mehr Präsident des Direktoriums, an seine Stelle trat Prof. Jul. Mitrovics.

Die Dachstube, Verlag u. Druckerei, Darmstadt, veränderte sich in: Die Dachstube (Darmstädter Verlag).

Dahlemer Bücherstube G. m. b. H., Berlin-Dahlem. Wilhelm Weicher ist als Geschäftsf. ausgeschieden, an seine Stelle trat Johannes Keinath.

Daniel, Georg, Buchhandlung u. Buchdruckerei, Lieberose, hat den Geschäftszweig Buchhandel aufgegeben.

Dannappel, Ernst, Dresden-Blasewitz. Der Inh. Ernst Dannappel ist verstorben, das Geschäft ging 25/V. 1927 ohne Akt. u. Pass. an Ed. H. Thoma über.

Dannemann & Resch, Verlag, Berlin, erloschen.

Daustein, W. (Emmo Müllers Herzogl. Hofbuchhandlg.), Sagan, ging 23/V. 1927 mit Pass. käuflich an Karl Fitz u. Hans Anders über.

Degener, Hermann, Leipzig. Der Sitz der Firma wurde nach Berlin verlegt.

Deinet, Geschw., Hamburg. Die Filiale: Bürgerweide ist aufgehoben. In Wandsbek wurde ein Zweiggeschäft eröffnet.

Demmer, Geschwister, Neuenahr. Die Mitinh. Käthe Demmer führt infolge Verehelichung den Namen Fibbatts.

Deutsch-Österreichischer Verlag, Gesellschaft m. b. H., Wien. Die Gesellschaft wurde aufgelöst. Inh. wurde der bish. Geschäftsf. Dr. Richard Ornstein, der Deutsch-Österreichischer Verlag firmiert.

Deutsche Bergwerks-Zeitung G. m. b. H., Essen, verlegte ihren Sitz nach Düsseldorf.

Deutsche Bibelgesellschaft G. m. b. H., Leipzig. Der Geschäftsf. Kommerzienrat Johannes Carl Reichel ist verstorben.

Deutsche Buchhandlung, Bozen. Der Geschäftsführer Josef Weinmann ist ausgeschieden.

Deutsche Buchhandlung Dr. phil. Julius Kober, Suhl, veränderte sich in Buch- u. Kunsthandlung Dr. phil. Julius Kober.

„Die Deutsche Illustrierte" Verlagsgesellschaft m. b. H., Berlin. Alfred Müller ist nicht mehr Geschäftsf. Zu weiteren Geschäftsf. wurden Gustav Gemberg und Alfred Becker bestellt.

Deutsche Lehrmittel-Anstalt Franz Heinr. Klodt, Inh.: W. Kleinbell u. H. Barbier, Frankfurt (Main). Der Mitinh. H. Barbier ist ausgeschieden. Die Firma veränderte sich in Deutsche Lehrmittel-Anstalt Abteilung Lehrmittel, Inh. W. Kleinbell.

Deutsche Schiffahrt Verlags- u. Druckerei-A.-G., Berlin, wurde in eine G. m. b. H. umgewandelt. Zu Geschäftsf. wurden die Direktoren H. Schnippel u. P. Wrede bestellt.

Deutsche Verlags-Aktiengesellschaft, Berlin. Der Direktor Erich Köhrer ist verstorben.

Deutsche Verlags-Anstalt (vormals Eduard Hallberger), Stuttgart, Leipzig u. Berlin. Direktor Adolph Loewenstein ist ausgeschieden.

Deutsche Verlagswerke Strauss, Vetter & Co., Komm.-Ges., Berlin. Der pers. haft. Gesellschafter Reinhold Strauss ist verstorben.

Deutscher Auslandverlag Walter Bangert, Hamburg. Der Mitinh. Walter Bangert ist 10/XI. 1927 ausgeschieden.

Deutscher Börsenverlag, G. m. b. H., Berlin, erloschen.

Deutscher Kulturverlag G. m. b. H., in Liquid., Leipzig, erloschen.

Deutscher Kurzschrift-Verlag Steinhage & Co., Inh. Wilhelm Heissmeyer, Göttingen. Der Mitinh. August Rüttgerodt ist ausgeschieden.

Deutscher Verband für Gemeinschaftspflege u. Evangelisation e. V., Bethel b. Bielefeld, veränderte sich in Gnadauer Verlag des deutschen Verbandes für Gemeinschaftspflege u. Evangelisation e. V.

Deutscher Volksverlag G. m. b. H., Stuttgart. Karl Hamburger ist als Geschäftsf. ausgeschieden, an seine Stelle traten Franz Knepper u. August Hamburger.

Deutscher Zeitschriften-Verlag G. m. b. H., Berlin. Wilhelm Süsserott ist als Geschäftsf. ausgeschieden, an seine Stelle trat Friedrich Loheyde.

Deutsches Bücherhaus G. m. b. H., Berlin. Der Geschäftsf. Heinrich Maschke ist ausgeschieden, an seine Stelle trat Willibald Luck.

Deutsches Buch- u. Kunstgewerbe-Haus (Josef Orlob), Oberhausen (Rheinland), ging ohne Akt. u. Pass. an die Firma Bücherborn, Deutsches Buchhaus G. m. b. H., Hamburg, über, die Bücherborn, Deutsches Buchhaus G. m. b. H., Zweigniederlassung Oberhausen (Rheinland), firmiert.

Deutsches Druck- und Verlagshaus, G. m. b. H., Berlin, ging in der Guido Hackebeil Akt.-Ges., Buchdruckerei u. Verlag, Berlin, auf.

Deutsches Verlagsbuchhaus, Dresden-A. Der Inh. Konsul Bruno Dietzsch ist verstorben. Inh. wurde Frau Helene verw. Dietzsch.

Deutschhaus-Verlag (Hermann Bauer), Marburg (Lahn), hat den Verlagsbetrieb eingestellt.

Deutschland-Verlag G. m. b. H., München, wurde aufgelöst.

Deutschschriftenhaus (Bruno Tanzmann), Hellerau b. Dresden, wurde aufgelöst. Die Akt. u. Pass. übernahm die neugegründete Firma Verlag und Buchhaus für deutsche Art, e. G. m. b. H., Hellerau.

Dietsch & Brückner A.-G., Weimar, hat den Geschäftszweig Buchhandel aufgegeben.

Dietz Nachfolger, J. H. W., G. m. b. H., Berlin. Dr. Adolf Braun ist nicht mehr Geschäftsf., an seine Stelle trat Adolf Schulz.

Disconto-Verlagsgesellschaft, Berlin-Charlottenburg. Der Mitinh. Otto Mietusch ist ausgeschieden.

Dittrich, Carl Aug., Leipzig, erloschen.

Domino-Verlag G. m. b. H., Berlin, gestrichen, da postamtlich nicht zu ermitteln.

Doppler, A., Baden (Schweiz), „Zum Pflug" ging käuflich an seinen Sohn Alfons Doppler über.

Draeger, F., Kunstverlag u. Vertrieb für graphische Kunst, Köln. Der Sitz der Firma wurde nach Brüssel verlegt.

Dreher, Johann, München, erloschen.

Dreiländerverlag Alf Freiherr von Czibulka Kommanditgesellschaft, München, erloschen.

Dreyer, Otto, Berlin. Direktor Eugen Dreyer trat als weiterer Mitinh. ein.

Drotleff, Jos. (Inh. Peter Drotleff), Hermannstadt, wurde mit der seit 1922 verbundenen Firma W. Krafft, daselbst, verschmolzen u. in eine Aktiengesellschaft unter der Firma Krafft & Drotleff A.-G. für graphische Industrie, umgewandelt.

Drukarnia i Ksiegarnia św. Wojciecha G. m. b. H., Posen. Msgr. Stanislaus Adamski ist als Geschäftsf. ausgeschieden.

Dude, Hugo, Leipzig, veränderte sich in Taubstummen-Verlag Hugo Dude.

Dultz & Co., Buchhandlung u. Antiquariat f. Naturwissenschaften, München, ging 1/VI. 1927 mit Akt. u. Pass. an den bish. Teilhaber Kurt Brumme über, der Dultz & Co. Inh. Kurt Brumme Buchhandlung und Antiquariat für Naturwissenschaften firmiert.

„Dur und Moll" Deutscher Musik- u. Bühnen-Verlag G. m. b. H., Berlin-Wilmersdorf, hat den Geschäftszweig Buchhandel aufgegeben.

Dürerhaus Hamburg, G. m. b. H., Hamburg. Frau Helene Hanhart ist als Geschäftsf. ausgeschieden.

„Dürer-Haus Weissenfels", Weissenfels (Saale). Der Mitinh. Robert Schlegel ist ausgeschieden, an seine Stelle trat Hermann Schäfer.

Dürr & Weber m. b. H., Berlin. Die G. m. b. H. wurde aufgelöst. Wilhelm Klee u. Paul Scholz schieden als Geschäftsf. aus. Inh. wurden Frau Else Dürr u. Johannes Fr. Dürr. Die Firma veränderte sich in Dürr & Weber, Verlag, und verlegte ihren Sitz nach Leipzig.

Ebbecke, H., Gautzsch b. Leipzig, ging an Alwin u. Herbert Becker über. Der Sitz der Firma wurde nach Leipzig verlegt.

Ebel, Adolf, Buch- u. Kunsthandlung, früher O. Ehrhardts Univ.-Buchhandlung, Marburg (Lahn), veränderte sich in Adolf Ebel, Buch- u. Kunsthandlung 1777 gegründete Universitätsbuchhandlung.

Ebel, W., & Co., Nürnberg. Der Mitinh. Dr. Adolf Roselieb ist ausgeschieden.

Eberle, Kälin & Cie., Einsiedeln. Der Mitinh. A. Kälin-Fassbind ist ausgeschieden.

Ebert, Adolf, & Albert Fecht, Stuttgart. Der Mitinh. Albert Fecht ist ausgeschieden. Die Firma veränderte sich in Adolf Ebert.

Eckardt, Erdmann, Saarbrücken, hat den Geschäftszweig Buchhandel aufgegeben.

Eckart-Verlag G. m. b. H., Berlin. Hans Lesser ist als Geschäftsf. ausgeschieden, an seine Stelle traten Artur Giesemann u. Ernst Zabel.

Eckelmann, J., Leipzig, ging an Charlotte Reifegerste über.

Edition Henn S. A., Genf, hat den Verkehr mit dem deutschen Buchhandel aufgegeben.

Editora Internacional Verlagsgesellschaft m. b. H., Berlin. Konsul Dr. Otto Pflaum wurde zum weiteren Geschäftsf. bestellt.

„Egerland" Verlags- u. Sortimentsbuchhandlung, Eger, eröffnete in Komotau ein Zweiggeschäft.

Eher Nachf., Franz, G. m. b. H., München, errichtete in Weimar eine Filiale.

Eibisch, Paul, Hohenstein-Ernstthal, ist dem Buchhandel nicht mehr angeschlossen.

Eichendorff-Haus, Jungdeutsches Werk für Bücher, Kunst u. Kunstgewerbe, Berlin. Dr. Walther Matthey trat als Mitinh. ein. Die Firma veränderte sich in Eichendorff-Haus (Max Jung u. Dr. Walther Matthey).

Eichinger's, Max, Hof-Buch- u. Kunsth. nebst Antiquariat, Ansbach, ging an Max Eichinger jun. über.

Elbemühl Papierfabriken und graphische Industrie A.-G., Wien. Generaldirektor Kom.-Rat Sigmund Rosenbaum ist 15/VIII. 1927 ausgeschieden, an seine Stelle trat der bish. Direktor Reg.-Rat Prof. Arthur W. Unger.

Elchlepp, Johannes, Hof-Buch- u. Kunstverlag, Freiburg (Breisgau), ging an Frau Margarete Elchlepp geb. Fürstenberger über.

Ellersiek & Borel G. m. b. H., Berlin, veränderte sich in Friedrich Ellersiek G. m. b. H. Die Zweigstelle Dresden wurde aufgegeben.

Elsner jun., Karl, Ravensberger Bücherstube, Halle (Westf.) [früher Ravensberger Bücherstube Karl Elsner jun.], wurde im Adressbuch gestrichen.

Engel, Emil M., Wien. Der Mitinh. Alwis Niessner ist 31/X. 1927 ausgeschieden.

Erbse, A. & M., Leipzig, erloschen.

1. Rigaer Musik-Instrumenten Akt.-Ges. Arnold Neumann & Co., Riga, erloschen.

Esperanto-Verlag, Dresden, wurde aufgelöst.

Esser, J., Verlag, Paderborn. Das Geschäft ging an Frau Maria verw. Esser über, die J. Esser Theater-Verlag firmiert.

Eulenburg, Ernst, Leipzig. Henriette Eulenburg ist als Mitinh. eingetreten.

Eulenspiegel-Verlag G. m. b. H., Magdeburg. Otto Britsche ist nicht mehr Geschäftsf., an seine Stelle trat Erich Kraft.

Euler, Friedrich, G. m. b. H., Mainz. Dr. Ludwig Fellhauer ist nicht mehr Geschäftsf., an seine Stelle trat Wilh. Lenzen.

Eulitz, Oskar, Verlag, G.m.b.H., Stolp (Pomm.). Oskar Eulitz ist nicht mehr Geschäftsf. Die Firma veränderte sich in Eulitz Verlag G. m. b. H. In Berlin-Friedenau wurde ein Zweiggeschäft eröffnet.

Evang. Vereins-Buchh. des Christl. Zeitschriftenvereins, Berlin. Th. Brandin ist nicht mehr Direktor, an seine Stelle trat Superint. Hans Günther.

„Ewer" Gesellschaft für Buch- u. Kunsthandel G. m. b. H., Berlin, erloschen.

Eysler, Dr., & Co., Aktien-Gesellschaft, Berlin. Die Firma veränderte sich in Dr. Selle-Eysler Aktiengesellschaft.

Falkenberg, Eugen, Wriezen (Oder), verlegte den Sitz der Firma nach Gnoien (Mecklb.).

Feller-Verlag, G. m. b. H., Hermsdorf b. Berlin. Die Gesellschaft wurde 1/X. 1926 aufgelöst, hiernach veränderte sich die Firma in Feller's-Welt-Bücherbund, Verlagsgesellschaft.

Ferber, Herbert, Stuttgart. Der Sitz der Firma wurde nach München verlegt.

Féret & Fils, Bordeaux, hat den Verkehr mit dem deutschen Buchhandel aufgegeben.

Fiekers, Bernard, Osnabrück. Betrieb wurde eingestellt.

Filter, Richard (E. Stahlbaum), Pritzwalk, veränderte sich in E. Stahlbaum.

Finkbein, Max, vormals Förstemann'sche Buchhandlung, Wernigerode, ging 11/VIII. 1927 käuflich mit Pass. an Paul Schulze über, der sie mit seiner Firma Paul Jüttner's Buchh., Paul Schulze, „Die Weisse Bücherstube", Wernigerode, vereinigte.

Finster, Carl, Kötzschenbroda, ging 1/IV. 1927 ohne Akt. u. Pass. käuflich an Ernst Claussnitzer über.

„Der Firn" Verlag für praktische Politik u. geistige Erneuerung, Berlin-Hessenwinkel, erloschen.

Firuzek, Karl, Skotschau (Poln. Schles.), wurde im Adressbuch gelöscht.

Fischer, Otto, Bielefeld. Der Inh. Otto Fischer ist verstorben. Das Geschäft ging an Georg Wilhelm Fischer über.

Fischer, Carl A., Leipzig, durch Tod des Inh. erloschen.

Fischer & Binner, Halle (Saale), ging in den Alleinbesitz von Wilhelm Otto Fischer über, der das Geschäft unter der Firma Wilhelm Fischer weiterführt.

Fisher, Th. G., & Co., Leipzig, ging an Frau Maria Fisher geb. Ehrhardt u. Frau Johanna Maria Broad geb. Müller-Cassel über.

Flamm Nachf., J. (Inh. Karl Eicker), Jülich, veränderte sich in Karl Eicker.

Fleischer, Ernst, Buchhandlung, Köln, erloschen.

Flemming, Carl, & C. T. Wiskott, Aktiengesellschaft für Verlag u. Kunstdruck, Berlin u. Glogau. Dr. Max Wiskott ist aus dem Vorstand ausgeschieden. Der bish. Prokurist Wilhelm Adam wurde zum stellvertr. Vorstandsmitglied ernannt.

Flock, Martin, & Co., G. m. b. H., Frankfurt a. M., erloschen.

Floeder, Friedrich, Verlag, Essen. Der Sitz der Firma wurde nach Düsseldorf verlegt.

Floessel's Buchh., H., Dresden, wurde im Adressbuch gestrichen.

Flottbeker Bücherstube (Käthe Höck), Gr.-Flottbek, ist dem Buchhandel nicht mehr angeschlossen.

Forscherverlag (Inh. G. Grote), Hannover, erloschen.

Forschungs- und Lehrinstitut für Anstreichtechnik G. m. b. H., Stuttgart, verlegte den Sitz der Firma nach Feuerbach bei Stuttgart.

Frank, Felix C. W., Bonn, verlegte seinen Sitz nach Köln.

Frank, Josef, Chodau b. Karlsbad (Böhmen), ging an Gustav Neumann über, der unter seinem Namen firmiert.

Franke, Paul, Inh. Paul Franke u. Rudolph Henssel, G. m. b. H., Berlin. Georg Grübel wurde zum stellvertr. Geschäftsf. bestellt.

Franke, Fritz, Leipzig, ging käuflich an Erich Weibezahl über, der unter seinem Namen firmiert.

Fraenkel, S. Martin, Verlag, G. m. b. H., Berlin, wurde mit der Firma S. Martin Fraenkel verschmolzen. Dr. Herbert Marcuse trat als Mitinh. ein.

Frankfurter Verlags-Anstalt A.-G., Berlin. Direktor Dr. Victor Fleischer ist ausgeschieden.

Fredebeul & Koenen, Essen. W. Paulus trat als Mitinh. ein.

Freidenker-Verlag G. m. b. H., Leipzig, ging mit Akt. u. Pass. an die Firma „Der Freidenker" Verlagsges. m. b. H., Berlin, über. Die Firma ist dem Buchhandel nicht angeschlossen.

Frerichs, A., Buchhandlung, Buchdruckerei u. Verlag, Norderney. Walter S. Frerichs trat als Mitinh. ein.

Freudenberger, Felix, Würzburg. Der Inh. Felix Freudenberger ist verstorben. Das Geschäft ging an Frau Rosa verw. Freudenberger über.

Frick, Wilhelm, Ges. m. b. H., Zweigstelle Döbling, Wien, ging mit Akt. u. Pass. käuflich an Josef Pfeifer über, der unter seinem Namen firmiert.

Friedrich, H., Hagen (Westf.), hat den Geschäftszweig Buchhandel aufgegeben.

Fries, Ludwig, Leipzig, wurde in eine G. m. b. H. umgewandelt, die Ludwig Fries G. m. b. H. firmiert. Zum Geschäftsf. wurde Willy Hennig bestellt.

Friesen-Verlag A.-G., Bremen-Wilhelmshaven, Bremen, veränderte sich in Friesen-Verlag A.-G., Bremen.

Fröhlich, Hans, Verlag, München, erloschen.

Frömberg, Max W., Verlags- u. Verkehrsbuchhandlung, Berlin-Stralau u. Krummhübel. Das Zweiggeschäft in Lübben (Lausitz) wurde aufgehoben u. mit dem Berliner Zweiggeschäft vereinigt.

Frommann'sche Buchdruckerei (HermannPohle), Jena, betreibt das Verlagsgeschäft nur noch unter der Firma Hermann Pohle.

Fuchs, Gg. Friedrich, Lambrecht (Pfalz), hat den Verkehr mit dem Buchhandel aufgegeben.

Füllhorn-Verlag, Berlin, ging in der Firma N. Simrock G. m. b. H., Berlin, auf.

Funke, W., Maltsch (Schles.). Der Inh. Waldemar Funke ist verstorben. Inh. wurde Frau L. verw. Funke.

Gabert, Gustav, Brüx (Böhmen). Der Inh. Gustav Gabert ist verstorben.

Gadow, F. W., & Sohn, G. m. b. H., Hildburghausen. Die Geschäftsführerin Frau Adeline verw. Maultzsch ist verstorben.

Gahren, Otto, Wolfenbüttel, wurde im Adressbuch gestrichen.

Galerie Alfred Flechtheim G. m. b. H., Düsseldorf. Gustav Kahnweiler ist nicht mehr Geschäftsf., an seine Stelle trat Alex. Voemel. Die Filiale in Frankfurt a. M. wurde aufgegeben.

Gea Verlag G. m. b. H., Berlin. Der Geschäftsf. Hermann Albers ist verstorben.

Gebethner & Wolff & Co., Wilna, veränderte sich in Gebethner & Wolff & Co. G. m. b. H.

Geering, Rudolf, Buch-Antiquariat, Basel (Schweiz). Das Buchantiquariat u. die Sortimentsbuchhandlung gingen 1/IV. 1927 mit Akt. u. Pass. käuflich an Henning Oppermann über, der unter seinem Namen firmiert. Der Verlag bleibt in den Händen des bish. Inh., der Rudolf Geering, Verlag, firmiert.

Geiger, Franz, Buch- u. Papierhandlung, Stuttgart, eröffnete daselbst Tübinger Str. 27 eine neue Buch- u. Kunsthandlung als Hauptgeschäft. Das Geschäft Römerstr. 72 bleibt als Zweiggeschäft bestehen.

Geissler, Hans, Heidenheim (Brenz), ging an Aug. Reinhart über, der Hans Geissler, Inh. Aug. Reinhart, firmiert.

Geist, Adolf, Leipzig, hat den Geschäftszweig Buchhandel aufgegeben.

Gemeinschaftsbuchhandlung G. m. b. H., Halberstadt, ging käuflich an den Gemeinschaftsverein im Freistaat Sachsen über, der das Geschäft unter der Firma Buchhandlung des Gemeinschaftsvereins als Filiale der gleichnamigen Chemnitzer Firma weiterführt.

Generalvertrieb der „The Palestine Art Publishing Co., Jerusalem" Julius Salzer, Wien, wurde aufgelöst.

Genossenschaftsbuchhandlung Zürich, Zürich. Jakob Bollmann ist als Geschäftsf. ausgeschieden, an seine Stelle trat Otto Ferber.

George, Otto, Musikhaus u. Buchantiqu., Berlin-Charlottenburg, erloschen.

Georgi & Co., Deutsche Gemälde-Gesellsch., Leipzig, veränderte sich in Georgi & Co., Deutsche „Degi"-Gemälde. Kalenderfabrikation.

Gerisch & Cie., Buchdruckerei u. Zeitungsverlag, Buchh., Ludwigshafen (Rhein), hat den Verkehr mit dem Buchhandel aufgegeben.

Germanen-Verlag, E. G. m. b. H., Berlin, erloschen.

Germania Aktien-Gesellschaft für Verlag u. Druckerei, Berlin. Der Direktor Dr. Hermann Katzenberger ist ausgeschieden.

Gerold Verlag, Pössneck, gestrichen.

Gerold's Sohn, Carl, Wien. Der Mitinh. Robert Hitschmann ist verstorben.

Gerschel, Oskar, Buchhandlung u. Antiquariat, G. m. b. H., Stuttgart, wurde mit der Firma K. F. Koehlers Antiquarium, Leipzig, verschmolzen.

Gescher, F., Vreden (Bz. Münster), wurde aufgelöst.

Gesellschaft zur Verbreitung klassischer Kunst, G. m. b. H., Berlin, veränderte sich in: Klassische und Neue Kunst Verlagsgesellschaft m. b. H.

Geuters Reiseführerverlag G. m. b. H., Berlin. Kurt Büttner ist als Geschäftsf. ausgeschieden. Fräulein Alba Bagger wurde zur Geschäftsf. bestellt.

Gilde-Verlag G. m. b. H., Köln. Die Zweigniederl. in Düsseldorf (Sort.) wurde aufgegeben.

Giloi, Bernhard, Kirchheimbolanden, hat den Geschäftszweig Buchhandel aufgegeben.

Girr, Wilhelm, Verlag, München, hat den Verlagsbetrieb eingestellt.

Glasewald's Buchh., A., Gössnitz, ging an Kurt Müller über.

Glässersche Buch- u. Papierh. Kaelin & Hötte, Limburg (Lahn). Ludwig Hötte ist als Mitinh. eingetreten.

Globig, Ernst, Berlin. Frau Clara Globig trat als Mitinh. ein.

Globig, Ernst, & Co., G. m. b. H., Leipzig. Alwin Möbius wurde zum weiteren Geschäftsf. bestellt.

Goedsche's, Br. Fr., Buch-, Kunst- u. Musikh., Antiqu. u. Verlag (Karl Schmeil), Schneeberg-Neustädtel. Der Inh. Karl Schmeil ist verstorben.

Göhmannsche Buchdruckerei, Hannover. Der Mitinh. Fr. Diers sen. ist durch Tod ausgeschieden. Als weitere Gesellschafter traten ein Dora verw. Diers u. Marie Luise Diers.

Goldberger & Co., Frankfurt (Main), ging nach beendeter Liquidation mit Akt. u. Pass. in die Firma Deutsches Bücherhaus Frankfurt (Main) G. m. b. H. auf.

Göllner, Ludwig, Münsterberg, wurde aufgelöst.

Goltz, Hans, München. Der Inh. Hans Goltz ist verstorben. Inh. wurden: Frau Gertrud verw. Goltz u. Kinder.

Goltzverlag, München, wurde mit der Firma Hans Goltz verschmolzen.

Gornitzka, Georg, Buchhandlung und Heinz Thilo, Buchhandlung, Berlin-Wilmersdorf, vereinigten sich unter der Firma Gornitzka & Thilo, Buchhandlung, Berlin-Wilmersdorf.

Görres-Buchhandlung G. m. b. H., Saarbrücken. Der Geschäftsf. Direktor Ludwig Lauth ist ausgeschieden, an seine Stelle trat Direktor Josef Hall.

Görres-Buchhandlung (Inh. Albert Görres), Tauberbischofsheim, wurde in eine G. m. b. H. umgewandelt. Die Firma veränderte sich in Frankonia Buchhandlung G. m. b. H.

Goetheanum-Bücherstube G. m. b. H., Berlin, errichtete in Stuttgart eine weitere Zweigstelle.

Gotik-Verlag G. m. b. H., Erfurt, erloschen.

Gottwald, Robert, Hamburg, hat den Verkehr mit dem Buchhandel aufgegeben.

Gräfe & Unzer, Königsberg (Pr.). Der Inh. Konsul Otto Paetsch ist verstorben. Die Abteilung Verlag ging an eine G. m. b. H. über, die Gräfe & Unzer Verlag G. m. b. H. firmiert. Geschäftsf. u. Mitinh. wurde Bernh. Koch.

Graphisches Kabinett Buchhandlung G. m. b. H., Berlin, erloschen.

Graphisches Kabinett G. m. b. H., München. Israel Ber Neumann ist als Geschäftsf. ausgeschieden.

Grenzland-Verlag G. m. b. H., Lörrach. Der Buchverlag ging käuflich an Dr. Fritz Dorsch über, der ihn unter der Firma Julius Umbach, Verlag, weiterführt.

Grenzwacht-Buchhandlung, Schneidemühl. N. Foegen ist nicht mehr Geschäftsf., an seine Stelle trat Alfred Stangens.

Grill's Verlag, Carl, Budapest. Die Mitinh. Laura Balázs ist ausgeschieden.

Grönwald, Hermann, Oberhof, verlegte seinen Sitz nach Berlin.

Groos, W., (L. Meinardus), Koblenz. Der Inh. Ludwig Meinardus ist verstorben.

Gross, Dorpat, hat den Verkehr mit dem deutschen Buchhandel aufgegeben.

Grosse, Friedrich, Abt. Kunstverlag, Olmütz, wurde mit der Firma Friedrich Grosse vereinigt. Friedrich Grosse jun. trat als Mitinh. ein.

Grosso- u. Kommissionshaus deutscher Buch- u. Zeitschriftenhändler e. G. m. b. H., Leipzig, veränderte sich in Kommissionshaus deutscher Buch- u. Zeitschriftenhändler e. G. m. b. H.

Grübe, Emil, Quasnitz bei Leipzig, gestrichen.

Gruber, Otto, Glauchau, ist dem Buchhandel nicht mehr angeschlossen.

Grunow & Co., Verlag u. Ann.-Exped., Leipzig, errichteten in Magdeburg eine Filiale.

Grupe, Fr., & Sohn, Inh. Willy Bethke, Thale (Harz), veränderte sich in Willy Bethke Abt. Buchhandlung.

Gruyter, Walter de, & Co. vormals G. J. Göschen'sche Verlagshandlung - J. Guttentag, Verlagsbuchhandlung - Georg Reimer - Karl J. Trübner - Veit & Comp., Berlin. Der pers. haft. Gesellschafter Dr. Wilhelm von Crayen ist ausgeschieden.

Gschihay, Franz, Marienbad. Der Mitinh. Franz Gschihay ist ausgeschieden.

Gudrun-Verlag, Berlin, ging an Eduard Alert über.

Guggenbühl & Huber, Verlag, Zürich (Schweiz), veränderte sich in Schweizer-Spiegel Verlag, Guggenbühl & Huber.

Gühmann, P. R., Zobten (Bz. Breslau), hat den Geschäftszweig Buchhandel aufgegeben.

Gumbolds Lesezirkel (Inh. L. Reith), Freiburg i. B., hat den Verkehr mit dem Buchhandel aufgegeben.

Günther & Schwan, Essen. Der Mitinh. Eduard Günther ist verstorben.

Gürtler & Co., Tachau, ging an den Pressverein „Egerland", Eger, über. Die Firma veränderte sich in „Egerland".

Gutberlet, M., Verlag, G. m. b. H., Leipzig. Carl Joachim Friedrich Maack u. Karl Dennstedt traten als weitere Geschäftsf. ein.

Gutschale, E., Heilbronn (Neckar), erloschen.

Gutzschebauch, Johannes, Leipzig, erloschen.

Gyldendal, Norsk Forlag, Oslo. Chr. König ist nicht mehr Direktor.

Gyldendalske Boghandel Nordisk Forlag, Kopenhagen. Axel Garde ist nicht mehr Direktor.

Gyldendalske Boghandels Sortiment (Georg Chr. Ursin Nachfolger), Kopenhagen, ging 1/X. 1927 an Carl Hage über, der es unter der Firma Carl Hages Boghandel fhr. Gyldendalske Boghandels Sortiment weiterführt. Die Import-Abteilung ging 1/I. 1928 an C. A. Reitz über.

Haag, F. E., Melle, eröffnete in Leipzig eine Zweigniederlassung der Buchdruckerei. Otto Staps trat als Mitinh. ein.

Haase, Chr., & Co., Kiel, errichteten in Itzehoe eine Filiale. H. Mähl ist als Mitinh. ausgeschieden.

Haberland, E., Leipzig. Der Inh. Heinrich Ernst Haberland ist verstorben. Inh. wurde Frau Olinda Haberland.

Habermann, Otto, Landsberg (Warthe), erloschen.

Hache, Heinrich, Chemnitz. Richard Lange trat als Mitinhaber ein. Die Firma veränderte sich in Lange & Paepke.

Hacker, Ludwig (H. Pfeffer's Nachf.), Jena, veränderte sich in Musikhaus Hacker Martha Hacker.

Hafen-Verlag G. m. b. H., Berlin, gestrichen, da postamtlich nicht zu ermitteln.

Häger, Alf, Verlag G. m. b. H., Berlin, wurde im Adressbuch gestrichen.

Hahlweg & Stöckle, München und Zweigniederlassung New York. Jochem G. Hahlweg ist als Mitinh. ausgeschieden.

Hahn's Sortiment, Carl Fehre, Leipzig. Die Firma veränderte sich in Hahn's Buchhandlung Carl Fehre.

Hahn, M., Neubabelsberg bei Potsdam. Die Mitinh. Frau Mary Hahn ist ausgeschieden. Alleininhaber ist Ernst Hahn.

Hahn's Nachfolger, J., Katscher (Kr. Leobschütz), ging an Auguste Pokorny über.

Hakenkreuz-Verlag (Bruno Tanzmann), Hellerau bei Dresden, wurde aufgelöst. Die Akt. u. Pass. übernahm die neugegründete Fa. Verlag und Buchhaus für deutsche Art, e. G. m. b. H., Hellerau.

Halle, J., München. Der Inh. Isaak gen. Julius Halle ist verstorben. Das Geschäft ging an Frau Ida verw. Halle über.

Der „Handschuhfabrikant", Adolph Werner, Inhaber Marie verw. Werner, Leipzig. Emilie Marie Louise led. Werner trat als Mitinh. ein.

Hannak, Josef, Hostomitz, ging an Julius Carl Hannak über, der unter seinem Namen firmiert.

Hans-Klaus-Verlag, Potsdam-Caputh, wurde in eine G. m. b. H. umgewandelt, die Hans-Klaus-Verlag, Erlitz u. Riebicke G. m. b. H., firmiert. Geschäftsf. wurden die bish. Inh. Direktor William Erlitz u. Chefredakteur Otto Riebicke.

Hans Thoma-Haus, Berlin, erloschen.

Hansa-Antiquariat Ernst Hachmeister, Bremerhaven, ging 27/II. 1927 ohne Akt. u. Pass. käuflich an Hans Hölzle über, der Hansa-Buchhandlung Hans Hölzle firmiert. Der Sitz der Firma wurde nach Wesermünde verlegt.

Hansa-Bücherstube A. & J. Mocker, Bremerhaven, veränderte sich in A. J. Mocker, Buchhandlung, Mod. Antiquariat u. Leihb.

Hanseatische Verlagsanstalt Aktiengesellschaft, Hamburg, errichtete in Berlin eine Zweigniederlassung.

Hansen, L. E., Budweis, ging an Ottilie Wachta und Ludolf Hansen über.

Hansen, Ernst, Cleve. Die Zweiggeschäfte in Cleve und Crefeld wurden aufgegeben.

Hantak, Jan, Kolin, hat den Verkehr mit dem deutschen Buchhandel aufgegeben.

Harder-Verlag, G. m. b. H., Hamburg, hat seit Sommer 1926 den Betrieb eingestellt.

Hartmann, Emil, Buchdruckerei und Verlag, G. m. b. H., Berlin, hat den Geschäftszweig Buchhandel aufgegeben.

Hartmann & Hayek, Antiquare, Hamburg, wurden im Adressbuch gestrichen, da postamtlich nicht zu ermitteln.

Haschke, F. W., Leipzig. Der Mitinh. Ernst Schulz-Besser ist ausgeschieden.

Haslinger, Quirin, Linz a. D., ging an die Vereinigung Linzer Buchhändler über. Zum Obmann wurde Sepp Steurer bestellt.

Hässler, Hermann, Bochum, hat den Geschäftszweig Buchhandel aufgegeben.

Hauptmann, P., Bonn, erloschen. Die Verlagswerke gingen an den Rhenania-Verlag, Bonn, über.

Hausemann, Heinr., Penig, hat den Verkehr mit dem Buchhandel aufgegeben.

Hegel & Schade, Leipzig. Johannes Friedrich Dürr ist als weiterer Gesellschafter eingetreten.

Heimann, Erich, Buchh. u. Antiqu., Berlin, erloschen.

Heimat-Verlag für Schule u. Haus G. m. b. H., Halle (Saale). Ernst Vaeth ist nicht mehr Geschäftsf., an seine Stelle trat Paul Oehring.

Heimkulturverlag G. m. b. H., Biebrich. Hans Beetz ist als Geschäftsf. ausgeschieden. Die Geschäftsf. Frau Elfriede Abigt führt infolge Ehescheidung jetzt den Namen Elfriede Beetz.

Heine, Albert, Buchdruckerei u. Verlagsanstalt, Cottbuser Anzeiger, Cottbus, eröffnete ein Sortimentsgeschäft.

Heine, Heinrich, Stadthagen. Die Mitinh. Elfriede Heine ist ausgeschieden.

Heinemann, C., Etablissement für Mode und Reklame, Berlin, hat den Verkehr mit dem Buchhandel aufgegeben.

Heinrich, Otto, Buchdruckerei, Gehren, ist dem Buchhandel nicht mehr angeschlossen.

Heinrici, Otto, G. m. b. H. in Liqu., Berlin-Wilmersdorf, veränderte sich in Otto Heinrici, Exportbuchhandlung, Berlin-Charlottenburg.

Heise, Rolf, Antiquariat, G. m. b. H., Berlin. Der Sitz der Firma wurde nach Rehbrücke b. Berlin verlegt.

Hellas-Buchhandlung, Berlin. Das Zweiggeschäft W 30, Viktoria-Luise-Platz 10, ging 1/X. 1927 ohne Akt. u. Pass. an Frau Jenny Neumann über, die es unter ihrem Namen weiterführt.

Heller'sche Hofbuchdr. u. Buchh., A., Verlag des Büdinger Allgemeinen Anzeigers, Büdingen (Oberhessen), hat den Verkehr mit dem Buchhandel aufgegeben.

Hellwig & Co., Versand- u. Verlagsbuchhandlung Die neue Zeit, Kommanditgesellschaft, Jena, ging mit Akt. u. Pass. an den bish. Liquidator Rudolf Zitzmann über, der sie unter seinem Namen weiterführt. Der Sitz der Firma wurde nach Lauf (Pegnitz) verlegt.

Hempfling, Georg, München. Der Inh. Georg Hempfling ist verstorben.

Hendelsohn, G., Berlin. Die pers. haft. Gesellschafterin Frau Irma Maurer ist ausgeschieden, an ihre Stelle trat Frau Irma Rahn.

Henke, Wilhelm, Deutsch-Gabel (Böhmen), hat den Verkehr mit dem Buchhandel aufgegeben.

Henkler's Buchdr. u. Verlag, Hellmuth (Johs. Henkler), Dresden. Der Inh. Johannes Henkler ist verstorben. Das Geschäft ging an Johannes Henklers Erben über.

Henze's Verlag, Adolf, Leipzig. Der Mitinh. F. H. Ad. Henze ist ausgeschieden.

Herber, Hugo, Greussen, erloschen.

Herfurth, Edgar, & Co., Leipzig. Dr. jur., Dr. rer. pol. Paul-Heinz Herfurth trat als weiterer Gesellschafter ein.

Herlet & Hetzel, G. m. b. H., Berlin. W. Herlet ist als Geschäftsf. ausgeschieden.

Hermon Verlags-A.-G., Frankfurt (Main). Die Gesellschaft ist aufgelöst. Zu Liquidatoren wurden die bish. Direktoren Heinrich Eisemann u. Isidor Mendel bestellt.

Herrmann, Edmund, Berlin. Die Mitinh. Martha Herrmann ist ausgeschieden.

Herrmann's Buchh., Königsberg (Pr.), veränderte sich in Herrmann's Buchhandlung vorm. Braun & Weber.

Herrosé's Verlag, R. (H. Herrosé), Wittenberg (Bz. Halle). Der Mitinh. H. Herrosé der Ältere ist verstorben.

Herz-Verlag A.-G. (Wien-Leipzig), Wien, wurde 1/I. 1927 mit der Firma Julius Herz & Cie, Wien, vereinigt.

Herzberg, Max, Kunstverlag, Berlin, wurde aufgelöst.

Hess, Gebr. J. u. F., Basel, eröffneten ein Zweiggeschäft in Freiburg (Schweiz).

Hess, Abraham, Elberfeld, ist dem Buchhandel nicht mehr angeschlossen.

Hesse's Verlag, Max, Berlin. Frau Ella Haenel-Pancera ist als Mitinh. ausgeschieden.

Hessische Lehrmittelanstalt Dr. Wyneken & Co., Giessen. Das Geschäft wurde aufgelöst.

Hey'sche Buchh., Mühlhausen (Thür.). Die Abteilung Buchhandlung ging ohne Akt. u. Pass. an Walter Gensel über, der Hey'sche Buchhandlung Walter Gensel firmiert. Die Abteilungen Kunst- u. Musikalienhandlung, Verlag u. Musikinstrumente verblieben im Besitze des bish. Inh., der sie unter der Firma Ernst Chr. Hey, Vertrieb für Musik u. Kunst weiterführt.

Heyer, Wolf, Verlag, Ueckermünde, verlegte seinen Sitz nach Freistatt, Kr. Sulingen.

Heyne's Buchhandl., Gustav (vorm. A. Hoffmann), Striegau, ging 1/XII. 1925 ohne Pass. käuflich an Elisabeth Scheibe über.

Hjemmenes Notecentral A/s, Oslo (Norwegen), hat den Verkehr mit dem deutschen Buchhandel aufgegeben.

Hirsch, Karl, Stuttgart. Der Teilhaber Alfred Mönch ist ausgeschieden.

Hirte, Conrad, & Sohn, Halle (Saale). Der Mitinh. Conrad Hirte ist verstorben.

Hirth's Verlag, G., Nachf. (Richard Pflaum A.-G.), München, veränderte sich in G. Hirth's Verlag G. m. b. H. (Rich. Pflaum A.-G.).

Hochland-Buchhandlung (Inh.: E. Weinhold), Garmisch, ging mit Akt. u. Pass. käuflich an Karl Walther Geyh über, der unter seinem Namen firmiert.

Hofbauer'sche Buchhandlung G. m. b. H., Elberfeld, in Konkurs s. 20/X. 1927.

Hofbuchdruckerei von C. Dünnhaupt G. m. b. H., Dessau, wurde im Adressbuch gelöscht. Der Verlag wird unter der Firma C. Dünnhaupt Verlag weitergeführt.

Hofer, Louis, G. m. b. H., Göttinger Zeitung, Göttingen, hat den Verkehr mit dem Buchhandel aufgegeben.

Hoffesommer & Teilh., Lampertheim (Rhein), veränderte sich in Buchhaus der Schaffer (Hoffesommer & Teilh.). Wilhelm Scharfe u. Otto Jung traten als Mitinh. ein. Der Sitz der Firma wurde nach Halle (Saale) verlegt.

Hoffmann's Verlag, Otto, Bunzlau, ging 1/XI. 1927 in den Alleinbesitz von Erich Hoffmann über.

Hoffmann, August, Leipzig, wurde im Adressbuch gelöscht.

Hoffmann's Wwe., Joh., Musikalienhandlung, Prag. Frau Mathilde Hoffmann ist als Mitinh. ausgeschieden.

Höfling, Ludwig, Buchhandlung u. Antiquariat, München, ging in den alleinigen Besitz des bisherigen Mitinhabers Joseph Schweyer über.

Hofmann, W., Lienz (Tirol), ging an Dr. Heinr. Scheitz über.

Hofmann, Wilhelm, Ludwigshafen (Rhein). Wilhelm Hofmann jun. trat 5/X. 1927 als pers. haft. Gesellschafter ein.

Hohenemser, H., Meiningen, erloschen.

Höhen-Verlag G. m. b. H., Freiburg (Breisgau). Der Geschäftsf. Karl Spiegelhalder ist ausgeschieden.

Hollerbaum & Schmidt, Berlin, wurde in eine G. m. b. H. umgewandelt, die Hollerbaum & Schmidt, Ges. m. b. H., firmiert. Zu Geschäftsf. wurden Erich Gumprecht u. Reinhold Blum bestellt.

Holoch, A., & Co., Stuttgart, erloschen.

Holzhausen, Adolf, Wien, ging an Julius Hochenegg und Dr. Ludwig Weinmann über, die Adolf Holzhausens Nachfolger firmieren.

Holzweissig & Reinecke, Leipzig, gestrichen, da postamtlich nicht zu ermitteln.

Homuth, Erich, Verlag, Bremen, wurde im Adressbuch gestrichen, da unbekannt verzogen.

Hoenes, P. Ed., München, hat den Verkehr mit dem Buchhandel aufgegeben.

Hopcas, Josef, & Antonie Salomon, Krakau, erloschen.

Hoesick, Ferdinand, Warschau, ging an eine G. m. b. H. über, die Ferdinand Hoesick G. m. b. H. firmiert. Zu Geschäftsf. wurden Szymon u. Marjan Sztajnsberg bestellt.

Hotz Nachf., K., Bagge-Hardegg, Laubach (Hessen), hat den Verkehr mit dem Buchhandel aufgegeben.

Hubrich, August, Berlin, ging an Frau Elise Starcke über.

Hübscher, Carl, Bamberg. Der Inh. Erich Xylander ist verstorben. Inh. wurden Xylanders Erben.

Hug, Alfons, G. m. b. H., Günzburg. Die Gesellschaft wurde aufgelöst. Inh. wurde Josef Nolden, der Alfons Hug, Nachfolger Josef Nolden, firmiert.

Hühn, Ernst, Kassel. Der bish. Prokurist Alfred Blass trat 1/I. 1927 als Teilhaber ein.

Hülsmann, M. Otto, Essen (Ruhr). Das Konkursverfahren wurde aufgehoben.

Hundegger'sche Buchhandlung, Ad., Mindelheim, ging an Adolf Hundegger über.

Hungar, Paul, Leipzig, wurde im Adressbuch gelöscht.

Hüttche, Anton, Buchhandlung, Barmen, wurde im Adressbuch gestrichen.

Hutten-Verlag, G. m. b. H., Berlin. Der Sitz der Firma wurde nach Görlitz verlegt. Der Geschäftsf. Pfarrer W. Schuhring ist ausgeschieden, an seine Stelle trat Felix Reiber.

Huwald's Buchhandlung, C. F., Adolf Bosse, Sangerhausen. Der Inh. Adolf Bosse ist verstorben. Das Geschäft ging 29/VI. 1927 ohne Akt. u. Pass. käuflich an F. M. Meiner über, der C. F. Huwald's Buchhandlung, F. M. Meiner firmiert.

Jacks, Walter, Düsseldorf, ging an C. W. Trundt über, der Buchladen C. W. Trundt, Düsseldorf, firmiert.

Jacobi & Lindner, Wien. Der Mitinh. Carl Jacobi ist ausgeschieden.

Jäger, Ed., Cölleda, hat den Verkehr mit dem Buchhandel aufgegeben.

Dr. Jägersche Buch- u. Kunsthandlung G. m. b. H., Ludwigshafen (Rhein). Zum weiteren Geschäftsführer wurde Georg Fichter bestellt.

Jahoda & Siegel, Verlag, Wien. Der Mitinh. Georg Jahoda ist verstorben, an seine Stelle trat Hedwig Jahoda.

Jaite's Buchhandlung, Stargard (Pomm.), ging käuflich an Max Goldschmidt über, der Weber'sche Buchhandlung Ernst Jaite Nachf. firmiert.

Jandorf, A., & Co., Berlin-Charlottenburg, ging in der Firma Hermann Tietz, Berlin, auf.

Jantzen, Nachfolger, Carl Ed., Vegesack, ging in den Alleinbesitz von Theodor Otto über, der Th. Otto & Sohn firmiert.

I.-D.-Verlag, Köthen, hat den Verkehr mit dem Buchhandel aufgegeben.

Jensen, Carl, Moderne Leihbibliothek, Inh. Christine Strom, Flensburg, erloschen.

Jensen, Nis, Hadersleben, ging an Reinhold Jensen über.

Jiráček, A., Mähr.-Ostrau, hat den Verkehr mit dem deutschen Buchhandel aufgegeben.

Immenkamp, H., Inh.: Wwe. E. Nette, Unna (Westf.), erloschen.

Industrie-Bezirk-Verlag, G. m. b. H., Bochum. Der Sitz der Firma wurde nach Dortmund verlegt. Der Gesellschafter Otto Ebner ist ausgeschieden.

Industrie-Verlag u. Druckerei A.-G., Düsseldorf. Die Sortimentsabt. in Essen u. M.-Gladbach wurden aufgegeben.

Industrie-Verlags- u. Druckerei-Gesellsch. m. b. H. vorm. Eugen Wahl Verlag, Stuttgart. Die Zweigniederlassungen in München, Nürnberg, Frankfurt a. M., Freiburg i. Br., Düsseldorf, Berlin, Leipzig, Erfurt, Hannover, Hamburg u. Breslau wurden aufgehoben. Der Geschäftsf. Ernst Greiner ist durch Tod ausgeschieden.

Der Innere Kreis-Verlag, Schloss Langenau b. Obernhof a. d. Lahn. Der Sitz der Firma wurde nach Altenbergen, Post Catterfeld (Thür.), verlegt.

The International News Company, New York. Louis E. Jolly ist nicht mehr Manager, an seine Stelle trat Richard L. Farrelly.

Joachim, Lothar, Leipzig, wurde mit der Firma Feuer-Verlag, Leipzig, unter der Firma Feuer-Verlag Lothar Joachim vereinigt.

Josefs-Druckerei, Bigge, veränderte sich in Buchhandlung u. Verkaufsstelle der Josefs-Gesellschaft, Bigge.

Jost, Franz, Leipzig, ist dem Buchhandel nicht mehr angeschlossen.

Iris-Verlag Frankfurt am Main G. m. b. H., Frankfurt (Main), veränderte sich in Iris-Verlag G. m. b. H. u. verlegte seinen Sitz nach Heidelberg. Die Geschäftsf. Frau Dr. phil. Elisabeth Kessel ist ausgeschieden, an ihre Stelle trat Kurt Hosemann.

Isenburg, Carl, Halver, erloschen.

Iten, J. J., Nachf. v. Adelrich Benzinger & Cie., Schwyz, veränderte sich in A. & A. Iten.

Jüdischer Verlag G. m. b. H., Berlin. Dr. V. Jacobson ist als Geschäftsf. ausgeschieden.

Jugend-Bücherstube Adolf Günther, Berlin-Charlottenburg. Inh. wurde Marie Günther, geb. Grude.

Jugendführungsverlag G. m. b. H. Abt. Kunst- u. Bücherstube, Düsseldorf. Carl Mosterts ist nicht mehr Geschäftsf., an seine Stelle trat Generalpräses Ludwig Wolker.

Junckers Buchh., Axel, Karl Schnabel, Berlin W 9, ging 3/VI. 1927 ohne Akt. u. Pass. an die Gsellius'sche Buch-, Antiquar.- u. Globenhandlung (F. W. Linde), Berlin, über.

Jungklaus'sche ehem. Hofmusikalien-, Buch- u. Instrumentenh., Gotha, ist dem Buchhandel nicht mehr angeschlossen.

Jüterbock, Käthe, Königsberg (Pr.), veränderte sich in Musikalienhandlung K. Jüterbock & Co.

Kaage, C. A., Lyck (Ostpr.), hat den Verkehr mit dem Buchhandel aufgegeben.

Kabisch, Emil, Weissenfels, ging ohne Akt. u. Pass. an Frau K. Westendorff u. Heinrich Nagel über, die Emil Kabisch, Theater- und Sort.-Buchhandlung, firmieren.

Kabitzsch & Mönnich, Univ.-Verlagsbuchhandlung, Würzburg veränderte sich in Wilh. Curt Kabitzsch, Univ.-Verlagsbuchhandlung.

Kafka, Heinrich, Wien, erloschen.

Kahlsdorf, Heinrich, Verlagsbuchhandlung, Eberbach (Baden), erloschen.

Kaiser, Carl, Allstedt, ist dem Buchhandel nicht mehr angeschlossen.

Kaiser, Franz, Kempen (Rhein), hat den Verkehr mit dem Buchhandel aufgegeben.

Kallmeyer, Georg, Verlag (vorm. J. Zwisslers Verlag), Wolfenbüttel, eröffnete in Berlin eine Zweigniederlassung.

Kalmus, Adolf, & Co., Düsseldorf. Der Mitinh. Josef Halla ist ausgeschieden.

Kaluppa, Anna, Ratibor. Die Inh. Frl. Anna Kaluppa ist verstorben. Das Geschäft ging an Martha u. Elisabeth Giessmann über.

Kampmann Verlag, Niels, Celle (Hannover). Der Sitz der Firma wurde nach Heidelberg verlegt.

Kant-Buchhandlung, Akademische, Josef Singer, Berlin-Charlottenburg. Der Mitinh. Hans Tugendhat ist ausgeschieden. Das Geschäft ging an Frau Margarete Felix, Werner Prager u. Frl. Gertrud Prager über.

Karafiat, G. & R., Brünn. Richard Filla trat als Mitinh. ein.

Karras, Kröber & Nietschmann, Druckerei und Verlag, Halle (Saale). Der Mitinh. Wilhelm Karras ist durch Tod ausgeschieden.

Kastner's Buchh., J., Landau (Pfalz), ging käuflich mit Wirkung vom 1/IV. 1927 an Fritz Eichenlaub über.

Katholische Buchhandlung, Görz, veränderte sich in Libreria Cattolica.
Katholische Volkskunst-Anstalten A.-G., München, geriet in Konkurs.
Kaufhaus des Westens, G. m. b. H., Berlin, ging in den Besitz der Firma Hermann Tietz über. Kommerzienrat Adolf Jandorf ist als Geschäftsf. ausgeschieden, an seine Stelle traten Georg Tietz, Martin Tietz u. Dr. jur. Hugo Zwillenberg.
Kaufmann, M. W., Leipzig, ging 1/II. 1927 käuflich an Oscar Porges über.
Kaven, Otto, Buchhandlung (Rabe & Frese), Hamburg, veränderte sich in Rabe & Frese vorm. Otto Kaven Buchhandlung.
Kehle, Franz, & Co., Wien, wurde Aug. 1927 aufgelöst.
Kehrer, Paul, Berlin, erloschen.
Keil's Nachf., Ernst (Aug. Scherl), G. m. b. H., Berlin. Paul Lehmann ist als Geschäftsf. ausgeschieden.
Keimling & Grünberg, Stettin, wurde aufgelöst.
Keller, Heinrich, vormals Jul. Rich, Chur (Schweiz). Der Inh. Heinrich Keller ist verstorben. Das Geschäft ging 1/VII. 1927 ohne Akt. u. Pass. käuflich an Carl Gmür über, der unter seinem Namen firmiert.
Keller, Heinrich, Frankfurt (Main), ging in den Alleinbesitz von Dr. Victor Fleischer über. Der Sitz der Firma wurde nach Berlin-Wilmersdorf verlegt.
Kellner, Stefan, Wien, wurde im Adressbuch gestrichen.
Kelly & Co., Hamburg, veränderte sich in Kelly's Directories G. m. b. H.
Kelterborn, Ernst, Göttingen. Die Filiale in Berlin wurde aufgegeben.
Kepplerhaus G. m. b. H., Stuttgart. Zum weiteren Geschäftsf. wurde Dr. Ludwig Fellhauer bestellt.
Keramos-Verlag A.-G., Bamberg. Dr. Georg Mumme wurde zum weiteren Vorstandsmitglied bestellt.
Kerle, F. H., Heidelberg. Die Filiale in Eberbach (Baden) wurde aufgegeben.
Kerschner, Eduard, Kronstadt, hat den Geschäftszweig Buchhandel aufgegeben.
Kessler, Philipp, Zwickau (Sachsen), ging 1/VII. 1927 käuflich ohne Akt. u. Pass. an Horst Berger über.
Kiepenheuer, Gustav, Verlag A.-G., Potsdam. Dr. Fritz Landshoff wurde zum weiteren Direktor bestellt.
Killinger, Heinrich, Nordhausen, wurde in eine G. m. b. H. umgewandelt, die Heinrich Killinger, Verlagsgesellschaft m. b. H. firmiert.
Kirsch, Josef, Castrop-Rauxel, ging an Joh. Terwelp über, der Buchhandlung Kirsch Inh. Joh. Terwelp firmiert.
Klambt, W. W., Neurode (Schles.). Die Mitinh. Frau Emilie Linke ist ausgeschieden.
Kleibrink, Jos., Singen-Hohentwiel, ging käuflich ohne Akt. u. Pass. an Alfred Martin über, der Jos. Kleibrink Inh. Alfred Martin firmiert.
Kleinmayer, Ig., & Fed. Bamberg Ges. m. b. H., Laibach. Alex. Kner ist nicht mehr Geschäftsf., an seine Stelle trat Franz Greif.
Kleppich, Albert, Wagstadt, hat den Verkehr mit dem deutschen Buchhandel aufgegeben.
Klingenstein, Gustav, Salzwedel, ging 22/II. 1927 an Johannes Bluhm über.
Klinger, Reinhold, Berlin. Das Konkursverfahren wurde durch Zwangsvergleich aufgehoben. Das Geschäft wird unter der Firma Berliner Verlagsbuchhandlung Reinhold Klinger (Inh. H. Gumpel) weitergeführt.
Klinkhardt, Dr. Werner, Leipzig, ging an Frau Elisabeth verw. Klinkhardt über.
Klippgen, H. (Inh. Hugo Müller), Leipzig, veränderte sich in Hugo Müller.
Klockhaus, H., Berlin, wurde in eine G. m. b. H. umgewandelt, die „Klockhaus" Kaufmännisches Handels- und Gewerbeadressbuch des Deutschen Reiches G. m. b. H. firmiert. Der bish. Inh. Heinrich Klockhaus ist verstorben.
Klucke, Paul, Königsberg (Pr.), veränderte sich in Wartburg-Buchhandlung Paul Klucke.
Knaur Nachf., Th., Berlin. Die pers. haft. Gesellsch. Frau Irma Maurer ist ausgeschieden, an ihre Stelle trat Frau Irma Rahn.
„Kniga" Buch- und Lehrmittelgesellschaft m. b. H., Berlin. Jan Hubert ist nicht mehr Geschäftsf., an seine Stelle trat Fr. Bergman.
Knorr & Hirth G. m. b. H., München. Der Geschäftsf. Direktor August Helfreich ist verstorben.
Kober, C. F., Spittlers Nachfolger, Basel (Schw.), veränderte sich in Kobersche Verlagsbuchhandlung.
Koebner'sche Buchhandlung (Barasch u. Riesenfeld), Breslau. Der Mitinh. Adolph Barasch ist ausgeschieden, an seine Stelle trat Herbert Ehrlich. Die Firma veränderte sich in Koebner'sche Buchhandlung (Ehrlich und Riesenfeld). Die Antiquariatsabtlg. Ursulinerstrasse Nr. 27/28 ging an Adolph Barasch über, der sie unter der Firma Schlesisches Antiquariat Adolph Barasch für eigene Rechnung weiterführt.
Koch, Reinhold, Hofmusikalienhandlung vorm. Karmrodt'sche Musikh., Halle (Saale), ging 1/IX. 1927 ohne Akt. u. Pass. käuflich an Geschw. Scholz über.
Koch, Walther, Hamburg, ging an Agnes Margarete Kinder über, die „Grindelbuchhandlung" Margarete Kinder, vorm. Walther Koch firmiert.
Koch, Wilh., Königsberg (Pr.), ging 1/I. 1927 pachtweise an Heinz Kuttenkeuler über.
Koch Nachf., Friedrich, Leipzig, hat den Geschäftszweig Buchhandel aufgegeben.
Kock's Buchh., Kappeln (Schlei). Das Konkursverfahren wurde durch Vergleich aufgehoben.
Kockler, Joh. C., St. Wendel, ging an Wwe. Frau Dubreuil über.
Kögel, Josef, Köln, gestrichen, da postamtlich nicht zu ermitteln.
Koehler, K. F., G. m. b. H., Verlag, Berlin u. Leipzig. Die Zweigstelle in Berlin wurde aufgegeben.
Kohler, Hans, & Co., München, erloschen.
Kohlrusch, H., Elbingerode, erloschen.
Koloniale Boek-Centrale, Amsterdam, eröffnete daselbst unter dem Namen Universiteitsboekhandel, Filiaal Koloniale Boek-Centrale ein Zweiggeschäft.

Kolonialverlag Sachers & Kuschel, Berlin, veränderte sich in Sachers & Kuschel, Kolonialverlag.

Kommissionsbuchhandlung Alfred Kathan & Erwin Treu G. m. b. H., München. Das Konkursverfahren wurde mangels Masse eingestellt.

Konegen, Benno, Buchhandlung, Leipzig, erloschen.

König, Eduard, Buchhandlung, Brilon, ging an Johannes König (Dorsten) über.

König, Johannes, Inh. Martin Freund, Verden (Aller), ging an Gustav Siems über, der Johannes König, Inh. Gustav Siems firmiert.

König, Karl, Verlag, Wien, erloschen.

Kooyker, Léon, „Casa Léon", Mexico D. F., erloschen.

Konzét, Hermann, München, wurde im Adressbuch gelöscht.

Kornatzki, Wolf von, Weimar, verlegte seinen Sitz nach Partenkirchen.

Körner, Theodor, Altenburg (Thür.). Der Inh. Theodor Körner ist verstorben. Das Geschäft ging an Walter Körner über.

Körner, L., M.-Gladbach, ging 30/XII. 1926 käuflich ohne Pass. an Kurt Breidenbach über, der L. Körner, Buchhandlung Inh. Kurt Breidenbach firmiert. Das Zweighaus in Düsseldorf blieb im bisherigen Besitze.

Körnig, Hans, Dresden-N., durch Tod des Inh. erloschen.

Kott, Max, Braunschweig. Der Inh. Wilh. Thies ist verstorben, das Geschäft ging 27/XI. 1927 an Frau Hedwig Thies über.

Koetzold, B., & Co., Witten, ging 1/XI. 1927 mit Akt. u. Pass. in den Alleinbesitz von Hermann Koetzold über.

Koziel's Nachf., I., Hruschka & Kafka, M.-Ostrau-Přivoz (Tschechosl. Rep.), ging käuflich mit Akt. u. Pass. in den Alleinbesitz von Franz Kafka über, der unter seinem Namen firmiert.

Krafft, W., Hermannstadt, wurde mit der seit 1922 verbundenen Firma Jos. Drotleff, daselbst, verschmolzen und in eine Aktiengesellschaft unter der Firma Krafft & Drotleff A.-G. für graphische Industrie umgewandelt.

Kraft jun., Edmund, Wormditt, veränderte sich in Edmund Kraft.

Krämer, Leopold, Beuthen, erloschen.

Krampen, Otto, Duisburg-Ruhrort, errichtete in Hamborn eine Filiale.

Krapkat, Wilhelm, Berlin-Wilmersdorf, ging an Johannes Höfs über, der Wilmersdorfer Bücherklause Johannes Höfs firmiert.

Krause, H. O., Elbing. Die Mitinh. Helene Janzen ist ausgeschieden.

Krauss Nachf., Johannes, Insterburg, ging 1/X. 1927 käuflich mit Akt. u. Pass. an Erwin Nattermüller über.

Kreuer, Joseph, vorm. Friedrich E. Bartelt (Inh. Joseph Kreuer), Berlin, ging ohne Akt. u. Pass. an Hans Hetzel über.

Kreuer, Peter, G. m. b. H., Frankfurt (Main). Der Geschäftsführer Dr. Ludwig Fellhauer ist ausgeschieden, an seine Stelle trat Ernst Hitzfeld.

Kreuschmer's Buchh., G., Kurt Leichter, Bunzlau. Die Buchhandlung wurde aufgegeben. Der Verlag ging an Franz Leichter über, der ihn nach Ohlau verlegte.

Kreutzmann, K., vorm. J. Rath, Backnang. Der Mitinh. Karl Scholl ist ausgeschieden.

Kreuzburger Nachrichten G. m. b. H., Kreuzburg. Zum weiteren Geschäftsf. wurde Dr. H. Menz bestellt.

Krieger'sche Buchhandlung, J. C., Kassel, gestrichen, da postamtlich nicht zu ermitteln.

Kronbauer, Friedrich, Buchhandlung für Universitätswissenschaften und schöne Literatur, Göttingen. Die Sort.- u. Kunstabtlg. u. Miet-bücherei gingen 1/IV. 1927 käuflich mit Akt. u. Pass. an Richard Joseph über. Die Konzertdirektion u. der Verlag verblieben beim seith. Inh., der eine Versandbh. angliederte u. Fritz Kronbauer, Verlag und Versand, firmiert. Der Sitz des Verlages wurde 1/V. 1927 nach Noderwichs-Bruckmühl bei Aibling (Oberbayern) verlegt.

Krüll'sche Ph. Universitätsbuchhandlung Carl Fr. Schmidt, Landshut, ging mit Akt. u. Pass. an Erich Thomas über, der Ph. Krüll'sche Universitätsbuchhandlung Erich Thomas firmiert.

Krystall-Verlag Ges. m. b. H., Wien. Dr. Leopold Ruprecht ist als Geschäftsf. ausgeschieden, an seine Stelle trat Ing. E. Beigl.

Księgarnia Jagiellonska Krakowska Spolka Wydawnicza Sp. z ogr. odp., Krakau, veränderte sich in Księgarnia Jagiellonska Sp. z ogr. odp.

Księgarnia Nauczycielska (Lehrerbuchh.) G. m. b. H., Lemberg u. Warschau, ging 10/V. 1927 an Dr. Maximilian Bodek, Lemberg, über und wurde mit dessen Firma verschmolzen.

Księgarnia Polska A.-G., Kattowitz. Ignacy Cichi ist nicht mehr Direktor, an seine Stelle trat Leon Stepniewski.

Księgarnia Uniwersalna sp. z ogr. odp., Lemberg, gestrichen, da postamtlich nicht zu ermitteln.

Kube Verlag, Werner, G. m. b. H., Berlin, ging an eine Kom.-Ges. über, die Werner Kube Verlag Kom.-Ges. firmiert. Als weiterer Geschäftsf. wurde Dr. Ernst Klotz bestellt.

„Das Kuckucksei" Propaganda-Verlag Dr. Walter Reiss, Berlin, erloschen.

Kühn, Gustav, Zeitschriftenverlag G. m. b. H., Berlin, veränderte sich in Grossdeutscher Buch- u. Zeitschriften-Verlag G. m. b. H.

Kühn, Friedrich, Inh. Gebr. Kühn, Buttstädt, wurde im Adressbuch gelöscht.

Kuhn, H., Inh. E. & M. Seiz, Schwenningen. Die Buchhandlung wurde aufgegeben.

Kühn, Paul, Zürich. Der Inh. Paul Kühn ist verstorben. Die Firma wurde geändert in Kühn's Erben, Musikhaus.

Kulp, F. u. H., Magdeburg, veränderte sich in Fritz Kulp.

Kündig, C., Genf, ging an William S. Kündig über. Die Firma veränderte sich in W. S. Kündig.

Kunst, Wilh., Montabaur. Alois Kunst ist nicht mehr Vertreter und Mitbesitzer.

Kunstanstalten Josef Müller G. m. b. H., München. Zum weiteren Geschäftsf. wurde Direktor S. Pfankuch bestellt.

Kunstdruckerei Künstlerbund Karlsruhe A.-G., Karlsruhe. Prof. Carl Langhein ist nicht mehr Vorstandsmitglied.

Kunstkabinett am Friedrichsplatz Hermann Baumgarten, Stuttgart, veränderte sich in Hermann Baumgarten, Kunsthändler.

Kunst- u. Verlagsbuchhandl. „Haivri" Dr. R. Färber, Mähr.-Ostrau, veränderte sich in Dr. R. Färber, Verlagsbuchh.

Kurbuchhandlung Paul Müller, Badenweiler, erloschen.

Kyffhäuser-Buchhandlung, Rossla, ging an Albert Otto über.

Lachmann's Nachf., H. (Paul Lange), Militsch (Bz. Breslau), ging an Kurt Lange über, der Paul Lange (Inh. Kurt Lange) firmiert.

Lafaire's Antiquariat, Franz, Hannover. Der Inh. Franz Lafaire ist verstorben.

Landhausverlag Toni Schwabe, Jena, verlegte seinen Sitz nach Berlin.

Lang, Gg., sel. Erben, A.-G., Oberammergau. Direktor Karl Wiegelmann ist ausgeschieden.

Lange, Fritz, Buchhandlung, Berlin-Zehlendorf, erloschen.

Larisch, A., München. Gustav Larisch trat als Mitinh. ein.

La Rivière & Voorhoeve, Zwolle, hat den Verkehr mit dem deutschen Buchhandel aufgegeben.

Larsens Boghandel, Wilhelm, Odense (Dänemark). H. P. Marcher trat als Mitinh. ein.

Lauch, Gustav, Schönebeck (Elbe), ging käuflich an Ernst Jaite über, der unter seinem Namen firmiert.

Lauterbach, Carl A., Leipzig. Das Sortimentsgeschäft wurde aufgegeben, Firma im Adressbuch gelöscht.

Lauterbach & Kuhn, Leipzig, erloschen.

Légrády, Gebrüder, Budapest, ging an eine Aktiengesellschaft über, die Légrády, Druckerei und Verlags-A.-G., firmiert. Zum Präsidenten wurde Dr. Otto Légrády bestellt.

Lehmann, F., (K. Th. Völcker's Nachf.), Frankfurt (Main). Der Inh. Fritz Lehmann ist verstorben.

Lehr, Paul, Dahlen (Sachsen), hat den Verkehr mit dem Buchhandel aufgegeben.

Leibnitz, Otto, Artern, hat den Verkehr mit dem Buchhandel aufgegeben.

Leipziger Bienenzeitung (Liedloff, Loth & Michaelis), Leipzig. Frl. L. Werner trat als Mitinh. ein. Frau Marie verw. Werner geb. Dodeck-Priem ist von der Vertretung der Gesellschaft ausgeschlossen.

Leipziger Buchbinderei-Actien-Gesellschaft vorm. Gustav Fritzsche, Leipzig, veränderte sich in Fritzsche-Hager A.-G.

Leipziger Graphische Werke A.-G. vorm. Vogel & Vogel G. m. b. H., Leipzig. Der Generaldirektor Gustav Vogel ist ausgeschieden.

Lenz, Wilh., Gemünd (Eifel), erloschen.

Leo's Nachf., Wilh., Stuttgart. Wilh. Finckh ist als Mitinh. ausgeschieden, an seine Stelle trat Alice Finckh.

Leonardo-Verlag G. m. b. H., Berlin, gestrichen, da postamtlich nicht zu ermitteln.

Le Soudier, H., Paris, wurde in eine A.-G. umgewandelt. Zu Direktoren wurden René Le Soudier u. Paul Rayman bestellt.

Leuchtenberger, Bruno, Altrahlstedt bei Hamburg, veränderte sich in „Berolina-Buch-Vertrieb" Bruno Leuchtenberger. Der Sitz der Firma wurde nach Berlin verlegt.

Levi, R., Stuttgart. An Stelle des am 16/VII. 1927 verstorbenen Mitinh. Karl Levi trat Hermann Levi als Teilhaber ein.

Librairie-Edition S. A., anc. F. Zahn, Bern (Schweiz). Samuel Payot wurde zum weiteren Administrator bestellt.

Librairie étrangère (Frau Drs. Greuell), Brüssel, gestrichen, da postamtlich nicht zu ermitteln.

Librairie Dr. Robert Hausemer, Luxemburg, veränderte sich in Maison du Livre Dr. Robert Hausemer.

Librairies Réunies G. m. b. H. (Paul Haguenauer), Mülhausen, erloschen.

Libreria Editrice Italiana Luigi Trevisini, Bozen, hat den Verkehr mit dem deutschen Buchhandel aufgegeben.

Lichtbringer-Verlag Gustav Mönch, Friedberg (Hessen), ging an Hanns Amon über, der Lichtbringer-Verlag (Hanns Amon) firmiert. Der Sitz der Firma wurde nach Hannover verlegt.

Lichtkampf-Verlag Hanns Altermann, Kettwig (Ruhr). Der Sitz der Firma wurde nach Düsseldorf-Oberkassel verlegt.

Liebling's Odeon-Verlag, G., Luzern (Schweiz), erloschen.

Liecke, Emil, Verlag, Herrsching b. München, gestrichen, da postamtlich nicht zu ermitteln.

Liliencron, Wulff v., Hamburg, erloschen.

Lima-Verlag G. m. b. H. in Liqu., Berlin, erloschen. Die Verlagswerke gingen an die Deutsche Verlags-Aktiengesellschaft, Berlin, über.

Lindner-Verlag Lindner & Braun, Düsseldorf, veränderte sich in Lindner-Verlag Fritz Lindner.

Lintzsche Buch- u. Kunsthandlung, Fr., Trier, ging in den Alleinbesitz von Carl Lintz über.

Lintz, Friedr., Verlag, Trier, ging in den Alleinbesitz von Carl Lintz über.

Linz, Hans, Godesberg, in Konkurs. Die gesamten Warenvorräte gingen von der Konkurs-Verwaltung käuflich an Wilh. Weil über, der das Geschäft unter der Firma Hans Linz (Inh. Wilh. Weil) weiterführt.

Lipski, Louis, Wollin u. Misdroy. Die Filiale in Misdroy wurde aufgelöst.

Literaria A.-G., Wien, erloschen.

Literaria G. m. b. H., Leipzig, erloschen.

„Literaria" Buch-, Kunst- und Musikalien-Vertriebsgesellschaft m. b. H., Prag. Direktor Josef Novotny ist als Geschäftsf. ausgeschieden, an seine Stelle traten Viktor Wessely u. Willi Schüssler.

Die Literarische Welt Verlags-Ges. m. b. H., Berlin. Siegfried Buchenau ist nicht mehr Geschäftsf., an seine Stelle trat Ernst Mayer.

Löffler, G., Riga (Lettland). Die Mitinh. Frau Alice Löffler u. Alexander Gustaf Ruhtenberg sind ausgeschieden.

Lohmann Verlag, Hans, Oerlinghausen, erloschen.

Lorenz, Fr. Paul, Reiseführer- u. Landkartenverlag, Kartographische Anstalt, Freiburg (Breisg.). Hans Möhlmann trat als Gesellschafter ein. Die Firma veränderte sich in Reise- und Verkehrsverlag.

Lorenz Nachf., Gust. (Inh. Otto Theil), Deutsch-Eylau, erloschen.

Lotus-Verlag Friedrich Schuberth, Leipzig. Fritz Schuberth jun. ist als Inh. ausgeschieden, Inh. wurde Walter Thomas, der Lotus-Verlag Walter Thomas firmiert.

Loewenberg'sche Buchh. (N. Disteldorf), Trier. Der Inh. Nikolaus Disteldorf ist verstorben. Das Geschäft ging an Frl. Margarete Disteldorf über.

Lüdersdorff'sche Buchhandlung, Karl, Berlin-Charlottenburg, ging an Otto Zierau u. Friedrich Stampehl über.

Ludwig, R., Buchhandlung, Köslin, ging an Werner Isbary über.

Ludwig Richter-Stube, Hans Formoff, Wiesbaden, im Adressbuch gestrichen, da Abt. Buchhandel aufgelöst.

Lüerssen, B., Nordenham. Der Name der Inh. Bertha Lüerssen veränderte sich infolge Heirat in Frau Bertha v. Bestenbostel geb. Lüerssen.

Luna Bücher Verlag, Stern Bücher Verlag (Koch & Co.), Verlag Deutsche Scholle, Leipzig, wurden unter der Firma Mitteldeutsche Verlagsgesellschaft m. b. H. vereinigt.

Luna-Verlag, Berlin, hat den Verkehr mit dem Buchhandel aufgegeben.

Luppe's Hofbuchhandlung, E., Ballenstedt. Der Inh. Emil Strassburger ist verstorben. Das Geschäft ging an Frau Gertrud verw. Strassburger über.

Luppe's, E., Buchhandlung, Inh. Josef Schubert, Zerbst (Anhalt), ging 25/I. 1927 an Friedrich Gast, Zerbst, über, der E. Luppe's Buchhandlung Friedrich Gast firmiert.

Luther-Buchhandlung G. m. b. H., Erfurt. Die Gesellschaft wurde aufgelöst, das Geschäft ging 29/I. 1927 an Erich Wallmann über, der Luther-Buchhandlung Erich Wallmann firmiert.

Lütolf, Otto, & Co., Buchdruckerei, Buchbinderei u. Verlag, St. Gallen, firmiert jetzt: Otto Lütolf, Verlagsgeschäft, Buchdruckerei und Buchbinderei.

Lux, Ida, Osterode (Ostpr.), ging 1/IX. 1927 käuflich ohne Akt. u. Pass. an Eberhard Ulbrich über, der Ulbrich's Buchhandlung vorm. Ida Lux firmiert.

Maass, Otto, G. m. b. H., Wien. Josef Simon ist als Geschäftsf. ausgeschieden.

Madaus, Dr., & Co., Radeburg (Bez. Dresden). Der Sitz der Firma wurde nach Berlin verlegt.

„Das Magazin" Giesecke & Devrient Verlag G. m. b. H., Leipzig. Die bisher im Besitz der Fa. Giesecke & Devrient, Leipzig, befindlichen Anteile an der Gesellschaft wurden von der Firma Dr. Eysler & Co., Aktien-Gesellschaft, Berlin, erworben. Die Firma veränderte sich in: „Das Magazin" Dr. Eysler & Co. Verlag G. m. b. H., Berlin.

Magdeburger Journal-Lesezirkel G. m. b. H., Magdeburg. Der Gesellschafter u. Geschäftsf. Adolf Lommatzsch ist verstorben. An seine Stelle trat Frau verw. Wally Lommatzsch.

Majer, Heinrich, Verlagsbuchhandlung, Basel (Schweiz), veränderte sich in Heinrich Majer, Verlags- und Versandbuchhandlung.

Mallin & Brenske, Berlin, erloschen.

„Mandria" Libreria, Propr. Franc. Schmid, Abbazia u. Laurana, wurde aufgelöst.

Mannheimer Lehrmittelhandlung Fr. Nemnich jun., Mannheim, veränderte sich in Süddeutsche Lehrmittelhandlung Friedrich Nemnich.

Marcus, A., & E. Weber's Verlag, Bonn, ging an eine Komm.-Ges. über. Der Sitz der Firma ist Berlin u. Köln.

Markert & Petters, Leipzig. Der Mitinh. Kurt Petters ist ausgeschieden.

Märkischer Musikverlag, Berlin, erloschen.

Marx, Dr. Richard, & Co., Wien I. Die Filiale „Bücherstube in der Sezession", Wien, wurde aufgelöst.

Masdasnan-Verlag u. Versandhaus G. m. b. H., Leipzig, veränderte sich in Mazdaznan-Verlag u. Versandhaus G. m. b. H.

Matthaei, Paul, Gotha, erloschen.

Matthes, E., Wissenschaftl. Buchhandl., Leipzig. Im Adressbuch gelöscht.

Maetzig & Co., G. m. b. H., Berlin, veränderte sich in Maetzig & Co. G. m. b. H. vormals Carl Pataky.

Mauer, Heinrich, Greifswald, ging 1/V. 1927 an Hans Dallmeyer über, der Hans Dallmeyer vorm. Heinrich Mauer firmiert.

Maune'sche Buchh. Rudolf Maune, Berlin-Neukölln, erloschen.

Mayer'sche Buchhandlung, J. A. (G. Schwiening), Aachen. Der Inh. Max Berger ist verstorben. Das Geschäft ging an Frau Max Berger u. Paul Gölitzer über.

Mayer, Eduard Heinrich, G. m. b. H., Leipzig. Die Gesellschaft ist aufgelöst, die Firma erloschen.

Mayer & Comp., Kommanditgesellschaft, Wien. Die Kommanditgesellschaft wurde aufgelöst, Firma lautet jetzt Mayer & Comp.

Mecklenburg, Konrad W., vormals Richter'scher Verlag, Berlin. Der Inh. Otto Streit ist verstorben. Das Geschäft ging an Frau Gertrud verw. Streit über.

Mehr, Ernst, Säckingen, wurde aufgelöst.

Meier & Cie., Zürich, ging 1/V. 1927 mit Akt. u. Pass. in den Alleinbesitz von Alfred Ehrat über, der Alfred Ehrat (vorm. Meier & Cie.) Geographisches Institut firmiert.

Meier & Ehrat, Zürich, ging 1/V. 1927 mit Akt. u. Pass. in den Alleinbesitz von Alfred Ehrat über, der Alfred Ehrat (vorm. Meier & Ehrat) Buchhandlung u. Antiquariat firmiert.

Meinel, F. A., Schöneck (Vogtl.), hat den Verkehr mit dem Buchhandel aufgegeben.

Meinema, W. D., Delft, ging käuflich an I. C. Bok über, der unter seinem Namen firmiert.

Mejstrik, A., Wien, ging in den Alleinbesitz von Erwin Engel über.

Melde, Richard, Berlin, erloschen.

Melly, Johannes, Leipzig, hat den Geschäftszweig Buchhandel aufgegeben.

Menckhoff, W., Herford, ging 3/XI. 1927 käuflich an Wolfgang Koerber über, der W. Menckhoff Buchhandlung Nachf. Wolfgang Koerber firmiert.

Menne, L., Werne (Kr. Bochum), ging an Frau L. Menne über.

Merkel, Carl, Koblenz, ging 1/IX. 1927 käuflich ohne Akt. u. Pass. an Willy Pothmann über, der C. Merkel Nachf. W. Pothmann firmiert.

Merlin-Verlag, G. m. b. H., Heidelberg. Dr. Herbert Grossberger ist als Geschäftsf. ausgeschieden, an seine Stelle trat Robert R. Schmidt.

Merseburger Druck- u. Verlagsanstalt L. Baltz, Merseburg, im Adressbuch gelöscht.

Meyer, Wilh., Musikhaus, Bielefeld, veränderte sich in Musikhaus Wittler.

Meyer, Ernst H., Dresden, ist dem Buchhandel nicht mehr angeschlossen.

Meyer, Carl (Gustav Prior), Hannover. Der Mitinh. Kommerzienrat Johannes Klasing ist verstorben.

Meyer, Dr. Karl, G. m. b. H., Leipzig. Zu weiteren Geschäftsf. wurden Otto Rahm u. Karl Dennstedt bestellt.

Meyer & Jessen, München, wurde in eine G. m. b. H. umgewandelt, die Meyer & Jessen G. m. b. H. firmiert. Zum Geschäftsf. wurde Heinrich Auerbach bestellt.

Michaelis, Frieda, Fürstenberg (Mecklb.), veränderte sich in Frieda Michaelis Inhaber Frieda Sölwander.

Michaelis, Herrmann, Johannesburg (Transvaal), erloschen.

Mieck, A., Verlh. G. m. b. H., Prenzlau. Friedrich Kühn ist als Geschäftsf. ausgeschieden, an seine Stelle trat Herbert Heitz.

Miesner, Jacob, Mannheim. Der Sitz der Firma wurde nach Berlin-Charlottenburg verlegt. Die Firma veränderte sich in „Das Buch" Inh. J. Miesner.

Miksch, Johann, Hamburg, eröffnete in Hamburg VI ein Zweiggeschäft.

Milavida-Verlag Aktiengesellschaft, München. Direktor Karl Neuscheler ist ausgeschieden.

Miller-Verlag, H., Komm.-Ges., München. Die Gesellschaft ist aufgelöst. Die Firma lautet jetzt: H. Miller-Verlag. Inhaber: Hugo Miller.

Missionsanstalt der Weissen Väter, G. m. b. H., Trier. Der Geschäftsf. Theodor Brindl ist ausgeschieden, an seine Stelle trat Heinrich Baurmann.

Missionsdruckerei G. m. b. H., Kaldenkirchen (Rhld.). Johann Bodems ist nicht mehr Geschäftsf., an seine Stelle trat Michael Colling.

Mode's Verlag, S., Berlin, ging in den Alleinbesitz von Dr. jur. Friedrich Simon über.

Molkerei-Zeitung, Druckerei und milchwirtschaftlicher Verlag, Hildesheim, ging an Carl Mann über.

Momber, Walter, Universitätsbuchhandlung, u. Walter Momber, Verlagsbuchhandlung G. m. b. H., Freiburg (Breisgau), gingen 14/III. 1927 ohne Pass. an C. Vorbach über, der die jetzt vereinigten Geschäfte unter der Firma Walter Momber G. m. b. H. als Sortiments-, Antiquariats- u. Verlagsbuchh. weiterführt.

Montana-Verlag, A.-G., Stuttgart u. Rüschlikon (Schweiz). Der Direktor für Deutschland, W. Keller, ist ausgeschieden.

Montanus, Hermann, Siegen, ging an W. Vorländer über.

Moravetz, Brüder, Temesvár. Alexander Borgida trat als Mitinh. ein.

Morawe & Scheffelt Verlag G. m. b. H., Berlin (Fil. Leipzig). Der Geschäftsf. Bruno Doering ist ausgeschieden.

Moritz, J., Wiesbaden, durch Tod des Inh. erloschen.

Mosse, Rudolf, Abt. Buchverlag, Berlin. Der Geschäftsf. Otto Arndt ist ausgeschieden.

Mueller, Wolf, Berlin, gestrichen, da postamtlich nicht zu ermitteln.

Müller, Paul (Jos. Hülff Witwe Nachf.), Köln-Kalk, gestrichen, da postamtlich nicht zu ermitteln.

Müller, Georg, Verlag A.-G., München. Der Vorstand der Aktiengesellschaft, Gottfried Kümpel, ist verstorben. Zum stellvertretenden Vorstand wurde Dr. Hanns Floerke bestellt. Die Zweigniederlassung in Wien wurde aufgehoben.

Müller & Co., Verlag, Potsdam, veränderte sich in Müller & Kiepenheuer Verlag.

Müller & Fröhlich, Verlag, München. Der Inh. Friedrich Fröhlich ist verstorben. Das Geschäft ging an Frau Helene verw. Fröhlich über.

Müller-Fröbelhaus, A., Wien, erloschen.

Münchener Druck- und Verlagshaus G. m. b. H., München. Zum weiteren Geschäftsf. wurde Direktor Ernst Dill bestellt.

Mundus Verlagsanstalt G. m. b. H., Charlottenburg, wurde 1/I. 1927 mit der Firma Verlag für Börsen- u. Finanzliteratur A.-G., Berlin, vereinigt. Der Geschäftsf. Fritz Rothschild ist ausgeschieden.

Munguia, Enrique, Guadalajara, hat den Verkehr mit dem deutschen Buchhandel aufgegeben.

Murawei Aktien-Gesellschaft, Leningrad, erloschen.

Murawei Eesti Aktien-Gesellschaft, Reval, erloschen.

Musarion Verlag A.-G., München. Zu Vorstandsmitgliedern wurden Otto Gaupp u. Albert Wendt bestellt.

Musikalienhandlung und Verlag Niederrhein Carl Pieper, Crefeld, erloschen.

Musikhaus Nord, Bückeburg, erloschen.

Musikhaus Robert Walter, Friedland (Mecklb.). Das Konkursverfahren wurde aufgehoben.

Musikhaus Windisch, Ludwigsburg, hat den Verkehr mit dem Buchhandel aufgegeben.

Musikverlag „Eos", G. m. b. H., Berlin, ging in der Firma N. Simrock G. m. b. H., Berlin, auf.

N. V. Boek-, Kantoor- en Kunsthandel v./h. W. J. van Hoogstraten, Haag, veränderte sich in Boek-, Kantoor- en Kunsthandel v./h. W. J. van Hoogstraten. Wwe. W. J. van Hoogstraten ist nicht mehr Direktorin. Zum Direktor wurde P. F. Laforêt, zum Adj. Direktor J. M. van Hoogstraten bestellt.

N. V. Noord. Nederlandsche Boekhandel, Groningen, ging an K. L. Noording über, der das Geschäft unter der Firma Noord-Nederlandsche Boekhandel weiterführt.

Nagel, J., Heide (Holstein), ging 1/X. 1927 an G. u. E. Scheller über, die Joh. Nagel Inh. G. & E. Scheller firmieren.

Nagel & Dursthoff, Berlin, ging 1/IV. 1927 käuflich an Karl Riemenschneider über.

Nase, Wwe. Friedr., Dahlhausen, hat den Verkehr mit dem Buchhandel aufgegeben.

Neff Verlag, Paul, (Max Schreiber), Esslingen (Neckar), ging an die Deutsche Verlags-Anstalt (vormals Eduard Hallberger), Stuttgart, Berlin, Leipzig über und wird unter der Firma Paul Neff Verlag G. m. b. H. in Stuttgart weitergeführt. Zum Geschäftsf. wurde Direktor Richard Neerforth bestellt.

Németh, Josef, Budapest. Der Inh. Josef Németh ist verstorben. Das Geschäft ging an Frau Ottilie verw. Németh über.

Nestroy-Verlag, Wien. Der Mitinh. Ferd. Mühlstock ist ausgeschieden.

Neudeutsche Verlags- u Treuhandgesellschaft m. b. H., Berlin. Der Geschäftsf. Geh. Reg.-Rat Georg Fritz ist ausgeschieden, an seine Stelle trat Dr. Theodor Kaempf.

Neue Automobil-Zeitung G. m. b. H., Stuttgart, verlegte ihren Sitz nach München.

Neue Kunst Fides G. m. b. H., Dresden. Zum weiteren Geschäftsf. wurde Dr. Heinrich König bestellt.

Neue Kunst Hans Goltz, München, wurde mit der Firma Hans Goltz verschmolzen.

Neuer Buchverlag, Dresden-A. Der Inh. Konsul Bruno Dietzsch ist verstorben, das Geschäft ging an Frau Helene verw. Dietzsch über.

Neuer Verein für Deutsche Literatur, A. Bolm, Berlin. Der Mitinh. Heinrich Bolm ist verstorben.

Neuwerk-Verlag, Schlüchtern, ging an Karl Vötterle über. Der Sitz der Firma wurde nach Kassel verlegt.

New York Medical Book Co., Union Hill (U.S.A.), erloschen.

Newa Verlagsgesellschaft m. b. H., Berlin. Walter Mangelsdorf ist als Geschäftsf. ausgeschieden.

Nicola, Fritz, Potsdam, gestrichen.

Nieder-Rheinischer Verlag und Druckerei Rudolf Roth, Solingen u. Burg (Wupper), erloschen.

Niemann, Curt, Leipzig. Der Inh. Curt Niemann ist verstorben, das Geschäft ging an Antonie verw. Niemann über.

Nöhring, Johannes, Lübeck, erloschen.

Norddeutsche Versandbuchhandlung für wissenschaftliche Literatur Georg Calvör, Bremen, erloschen.

Nössler, Max, & Co., G. m. b. H., Leipzig, erloschen.

Nürmberger's Buchh., C. Th., Königsberg (Pr.). Der Mitinh. Hellmut Fischer ist 10/II. 1927 ausgeschieden.

Nygaards Boghandel, Fr., Bergen, erloschen.

Oberlausitzer Landbuchhandlung, See b. Niesky (O.-Lausitz), erloschen.

Odeon-Haus G. m. b. H., Karlsruhe (Baden), veränderte sich in „Musikhaus Schlaile G. m. b. H. Odeon-Haus", Johannes Schlaile u. Wilhelm Schlaile wurden zu weiteren Geschäftsf. bestellt.

Oehmigke's Buchh. Alfred Vegelahn Nchf., Berlin, ist dem Buchhandel nicht mehr angeschlossen.

Oldenbourg Verlags-A.-G., München. Das Vorstandsmitglied Fritz Wilh. Gross ist ausgeschieden.

Orania-Verlag, Oranienburg, im Adressbuch gelöscht.

Orania-Versand (Walter Gerling), Oranienburg, im Adressbuch gelöscht.

Orelli, Albert de, Mülhausen (Els.), ist dem Buchhandel nicht mehr angeschlossen.

Organisation Verlagsgesellschaft m. b. H. (S. Hirzel), Berlin. Heinrich Hirzel u. Dr. Wilhelm Burlage sind nicht mehr Inhaber. Zum weiteren Geschäftsf. wurde Dr.-Ing. Richard Hamburger bestellt.

Orlob, Josef, Oberhausen (Rheinld.), erloschen.

Orplid-Verlag G. m. b. H., M.-Gladbach. Der Hauptsitz der Firma wurde nach Augsburg verlegt, in M.-Gladbach verblieb eine Auslieferungsstelle. Dr. Benno Filser trat als weiterer Geschäftsführer ein.

Oertel, Louis, Hannover. Der Inh. Dr. jur. Oskar Oertel ist verstorben.

Oertel Wwe., Lambert, Mainz, ging an Agnes Oertel über.

Oertel, Paul, Sondershausen, hat den Verkehr mit dem Buchhandel aufgegeben.

Oestergaard, Peter J., Verlag, Berlin-Wilmersdorf, im Adressbuch gestrichen.

Oesterreichische Lehrmittel-Anstalt G. m. b. H., Linz a. D., ging durch Kauf in den Besitz der Vereinigung Linzer Buchhändler über und wurde mit der Firma Quirin Haslinger vereinigt.

Osterkamp, W., Sterkrade, ging an eine G. m. b. H. über, die Wilhelm Osterkamp, G. m. b. H., firmiert. Zu Geschäftsf. wurden Joseph Osterkamp u. Willy Osterkamp bestellt.

Österreichische Verlagsgesellschaft Dr. Benno Filser & Co. G. m. b. H., Wien I, veränderte sich in Dr. Benno Filser Verlag G. m. b. H.

Ost-Europa-Verlag, G. m. b. H., Königsberg (Pr.), verlegte den Sitz der Firma nach Berlin. Franz Steiner wurde zum weiteren Geschäftsf. bestellt.

Otto, W. H., G. m. b. H., Berlin. Herm. Eichfeldt ist als Geschäftsf. ausgeschieden.

Otto, C. C., Vegesack. Der Mitinh. Theodor Otto ist 1/VII. 1927 ausgeschieden.

Otto, Carl Hermann, & Co., Berlin-Tempelhof, veränderte sich in Emil Reckling.

Palm & Enke, Erlangen. Carl Müller u. Karl Ströver traten als Mitinh. ein.

Palmer, Cecil, Publisher, London. B. W. Matz ist als Mitinh. ausgeschieden.

Pan-Verlag Rolf Heise, Berlin-Charlottenburg. Der Mitinh. Rolf Heise ist ausgeschieden.

Pasinger Buch- u. Kunsthandlung (Kurt Kreisel), Pasing, veränderte sich in Kurt Kreisel, Buchhandlung.

Pataky, Carl, Berlin, ging in der Firma Maetzig & Co. G. m. b. H. vormals Carl Pataky, Berlin, auf.

Paetel, Gebrüder, Berlin. Der Mitinh. Wolfdietrich Paetel ist 1/XI. 1927 ausgeschieden. Dr. Wilhelm-Ernst Tornette trat als Teilhaber ein.

Paucke, Johannes, Wildbad (Württ.), erloschen.

Paul, Ernst, Buchhandlung u. Antiquariat, Berlin, ging 16/VII. 1927 käuflich ohne Akt. u. Pass. an Bödeker & Ohlen über, die Dithmarsia Buchhdlg. u. Antiqu. Bödeker & Ohlen firmieren.

Paulun, Dirks, Grossflottbek (Holstein), verlegte den Sitz der Firma nach Altona.

Paulus-Buchhandlung, Graz. Inh. ist nicht mehr Verein Paulus Druckerei u. Verlagsanstalt, sondern Verein Paulus-Verlag.

Paulus-Verlags-Anstalt, Graz, ging an den Verein Weisses Kreuz über, der die Firma unter der Bezeichnung Paulus-Verlag weiterführt.

Payne, A. H., Leipzig. Walter Brauch ist als Inh. ausgeschieden. Das Geschäft ging an Paul Felix Augustin und später an Friedrich Maack über.

Pelczyński, St., Posen, ist dem deutschen Buchhandel nicht mehr angeschlossen.

Penzel's Nachf., J. C., Inh. Oskar Ullmann, Leipzig, wurde im Adressbuch gelöscht.

Perzina, Gebr., Inh. Erich Stoboy, Rostock (Mecklb.), ist dem Buchhandel nicht mehr angeschlossen.

Pestalozzibuchhandlung Linke & Co., Halle (Saale). Die Gesellschaft wurde aufgelöst. Das Geschäft ging in den Alleinbesitz von Felix Schaarschmidt über.

Petsch, Karl, Leipzig, ist dem Buchhandel nicht mehr angeschlossen.

Petzoldt, Georg, Versandbuch- u. Musikalienh., Leipzig, erloschen.

Pfeil-Verlag, Fritz Albrecht Kröppelin, Hamburg, gestrichen.

Philipp's Buchhandlung, G. m. b. H., Frankenstein (Schles.). Die Abt. Verlag wurde abgezweigt und wird unter der Bezeichnung E. Philipp's Buchhandlung, G. m. b. H., Abt. Verlag, getrennt weitergeführt. Zum Geschäftsf. wurde Bruno Sonnabend bestellt.

Philipp, F. & H. v., Verlag, Leipzig, im Adressbuch gelöscht.

Photographische Gesellschaft, Charlottenburg, ging 1/I. 1927 an die Firma Franz Hanfstaengl, München, über. Pers. haft. Gesellschafter ist Edgar Hanfstaengl.

Fa. M. Pichler (Inh.: K. Krieg), Schwetzingen, hat den Verkehr mit dem Buchhandel aufgegeben.

Pichlers Witwe, A., & Sohn, Wien. Der Mitinh. Franz Pichler d. Ä. ist verstorben.

Pietzcker, Franz, Buchhandlung für Medizin u. Naturwissenschaften, Tübingen. Der Mitinh. Kurt Pietzcker ist ausgeschieden.

Piper, R., & Co., Verlag, G. m. b. H., München. Adolf Hammelmann ist als Geschäftsf. ausgeschieden, an seine Stelle trat Dr. Robert Freund.

Piusbuchhandlung (Fritz Eichenlaub), Landau (Pfalz), erloschen.

Plon-Nourrit & Cie., Paris, veränderte sich in Librairie Plon.

Pniel-Verlag W. F. Busch, Dinglingen (Baden), erloschen.

„Polet" Buchhandels-A.-G., Belgrad. Jos. A. Benesch ist als Direktor ausgeschieden, an seine Stelle trat Rudolf Michel.

Polonia Spólka wydawnicza-Spólka z ogr. odp., Rybnik (Polen), veränderte sich in Sląskie Zakłady Graficzne i Wydawnicze Polonia Sp. Akc.

Pommern-Verlag (Ernst Jaite), Stargard (Pommern), ging käuflich an Max Goldschmidt über, der Pommern-Verlag (E. Jaite Nachf.) firmiert.

Pontos-Verlag G. m. b. H., Berlin. Eugen Bouvier ist nicht mehr Geschäftsf., an seine Stelle trat Theodor Sick.

Poppe, Dr. F., Leipzig, ging an eine offene Handelsgesellschaft über. Zum Geschäftsf. wurde Emil Friedrich Poppe bestellt.

Poeschel & Trepte, Leipzig. Der Mitinh. Hofrat Heinrich Ernst Poeschel ist verstorben.

Pospišil, Thomas, Mähr.-Ostrau, hat den Verkehr mit dem deutschen Buchhandel aufgegeben.

Potthof, Dr., & Co., Leipzig, wurde in eine G. m. b. H. umgewandelt, die Dr. Potthof & Co., G. m. b. H., firmiert. Zu Geschäftsf. wurden Albert Krug u. Alfred Gehrmann bestellt.

Prager, R. L., Berlin. Das Zweiggeschäft Charlottenburg, Kantstr. 27 ging 1/XI. 1927 in die Akad. Kantbuchhandlung Josef Singer, Charlottenburg, auf.

Prausnitz, W., Buch- u. Kunsthandlung, Berlin, ging in der Firma Franz Seeliger, Buchhandlung und Antiquariat, Berlin, auf.

Preussische Verlagsanstalt G. m. b. H., Berlin. Dir. Eugen Dreyer ist als Geschäftsf. ausgeschieden, an seine Stelle trat Franz Carl Mathis.

Priebatsch's Buchh., Breslau, ging 16/IV. 1926 an Frau Gertrud verw. Priebatsch über.

Prior, Wilhelm, Kgl. Hofbuchhandlung, Kopenhagen. Der Mitinh. Th. Steinmetz ist ausgeschieden.

„Progress" Buchhandlung für Architektur u. Kunstgewerbe G. m. b. H., Wien. Die Gesellschaft wurde aufgelöst. Die Firma veränderte sich in: „Progress" Buchhandlung für Architektur und Kunstgewerbe Ges. m. b. H. Nachfolger: Ida Pollak.

„Progressus" Internationale Technische Verlagsgesellschaft m. b. H., Berlin. Heinrich Finck ist als Geschäftsf. ausgeschieden.

Promberger, R., Olmütz. R. Promberger jun. u. M. Promberger traten als Mitinh. ein.

Pro Veritate, Christl. Buch-, Kunst- u. Musikalienhandlung, Inh. E. Albert Hildenbrand, Karlsruhe (Baden), veränderte sich in E. Alb. Hildenbrand, Christl. Buch-, Kunst- u. Musikalienhandlung.

Prüter Nachf., Friedrich, Cuxhaven, firmiert jetzt: Friedrich Prüter Nachf. (Inh. Thea Prüter).

Pühlmann, Ernst, Schkeuditz, erloschen.

Püllmann, Hans, Berlin, ging an Elsbeth Püllmann über.

Quell y Carron, Asunción, ging 15/IX. 1927 an die Firma Juan Klug & Cia. über, die die Buchhandlung unter der Firma Libreria Nacional Juan Klug & Cia. weiterführt.

Quick, Fritz, Inh. Reinhold Vesper, Warburg (Westf.), erloschen.

Quidde, Hugo, Joinville, hat den Verkehr mit dem deutschen Buchhandel aufgegeben.

Quint, S. Gouda, Arnheim (Niederlde.), hat den Verkehr mit dem Buchhandel aufgegeben.

Raab, Johann, Alzey, hat den Geschäftszweig Buchhandel aufgegeben.

Radestock, Wilh., Nchf., Donner & Weydling, Leipzig. Die Mitinh. Frl. E. Weydling ist ausgeschieden.

Radicke, A., Gerbstedt, ist dem Buchhandel nicht mehr angeschlossen.

Ramspeck, E., Zürich, hat den Verkehr mit dem deutschen Buchhandel aufgegeben.

Rath, Tony vom, Buchhandlung u. Antiquariat G. m. b. H., Köln-Klettenberg, wurde aufgelöst.

Rathausbuchhandlung Johann Koschlitzki, Berlin-Oberschönweide, firmiert jetzt Rathausbuchhandlung. Josef Koschlitzki ist als Mitinh. eingetreten.

Rauschenplat, Aug., Helgoland, ging an Richard Lang über, der Richard Lang Aug. Rauschenplat Nachf. firmiert.

Reckendorf, Hermann, Verlag, Berlin, veränderte sich in Verlag Hermann Reckendorf G. m. b. H.

Reclam & Cie., Olten. Der Mitinh. Carl Schreiber ist ausgeschieden. Der Sitz der Firma wurde nach Zürich verlegt.

Reform Deutsche Verlagsgesellsch. m. b. H., Berlin, erloschen.

Rehder, Aug., Tönning, ist dem Buchhandel nicht mehr angeschlossen.

Reichard, C. Th., Libau, veränderte sich in Th. Reichard.

Reichmann, Alois, Wien. Als Mitinh. traten Emma Reichmann u. Dr. Felix Reichmann ein.

Reigen-Verlag vorm. W. Groscurth, Torgau, auf Wunsch vorläufig im Adressbuch gelöscht.

Reim, Fr., Buch- u. Antiqh., Leipzig, ging an Richard Escher über, der Reim'sche Buchhandlung Richard Escher firmiert.

Reinhard, Robert, Lörrach. Der Inh. Robert Reinhard ist verstorben. Das Geschäft ging an Frau Frieda verw. Reinhard über.

Reiss & Krüger, Berlin, erloschen.

Reissbrodt, Walther, Zürich. Die bisher selbständige Firma wird als Filiale des Leipziger Hauses weitergeführt.

Reissner, Carl, Dresden-N. Der Mitinh. Erwin Paul Kurtz ist verstorben.

Rengersche Buchh. Gebhardt & Wilisch, Leipzig. Der Mitinh. Kommerzienrat Johannes Klasing ist verstorben.

Residenzverlag und Musikalienhandlung Emil Ehrlich, Potsdam, ging an Friedrich Görz über, der unter seinem Namen firmiert.

Ressing, Hugo, Bocholt, ist dem Buchhandel nicht mehr angeschlossen.

Rettig, Carl H. J., Hamburg, hat den Verkehr mit dem Buchhandel aufgegeben.

Reuschel, G., Boston, verlegte Jan. 1928 seinen Sitz nach New Haven, Connect.

Reuss & Pollack, Berlin. Der Mitinh. Willy Pollack ist ausgeschieden. Waldemar Askenasy trat 1/I. 1927 als Mitinh. ein.

Reuss & Pollack, Verlag, Berlin. Der Mitinh. Willy Pollack ist ausgeschieden. Waldemar Askenasy trat 1/I. 1927 als Mitinh. ein.

Rheinische Grossbuchhandlung u. Zeitschriftenvertriebsstelle Sohn & Nagelschmidt m. b. H., Köln, veränderte sich in R. G. Z. Rheinische Grossbuchhandlung u. Zeitschriftenvertriebsstelle Hermann Nagelschmidt G. m. b. H.

„Rheinland" Buchhandlung, Düren (Rhld.), ging 26/VI. 1927 käuflich ohne Akt. u. Pass. an Albert Even über, der Rheinland-Buchhandlung Inh. Albert Even firmiert.

Rheinland-Verlag Heinrich Vleugels, Köln, erloschen.

Rhenania Verlag, Buch- u. Steindruckerei Carl Hauptmann, Bonn, ging käuflich in andere Hände über u. wird unter der Firma Rhenania-Verlag, Buch- u. Kunstdruckerei Johner & Siepmann G. m. b. H. weitergeführt. Zu Geschäftsf. sind bestellt Verlagsdirektor W. Johner u. Studien-Direktor a. D. Theodor Siepmann. Unter der Firma Rhenania-Buchhandlung wurde ferner eine Buch- u. Schreibwarenh. eröffnet.

Rhythmus-Verlag Scharnke & Co., Komm.-Ges., Berlin, erloschen.

Richter, M., Berlin-Charlottenburg, hat den Verkehr mit dem Buchhandel aufgegeben.

Richter, O. H., Bremen, gestrichen, da postamtlich nicht zu ermitteln.

Richter, Bruno, Breslau, wurde mit dem Hauptgeschäft Bruno Wenzel, Breslau, vereinigt.

Richters Buchh., F. (Lothar Quasdorff), Helmstedt, ging 8/III. 1927 käuflich ohne Akt. u. Pass. an P. Olters über, der F. Richters Buchh. firmiert.

Rieger'sche Buch- u. Kunsth., Math., Augsburg, wurde in eine G. m. b. H. umgewandelt, die Rieger & Kranzfelder G. m. b. H. firmiert. Zu Geschäftsf. wurden E. Fuege u. Dr. B. Filser bestellt.

Rietsch, J. F., G. m. b. H., Landshut. Die Direktoren August Wasner u. F. X. Wagner sind als Geschäftsf. ausgeschieden, an ihre Stelle traten Direktor Dr. Alfons Jehle u. Benno Werkmeister.

Rimanek, Heinrich, Mähr.-Ostrau. Die Filiale in Hruschau wurde aufgegeben.

Rippel, Otto, Verlag, Hagen (Westf.), ging in den Besitz der Hanseatischen Verlagsanstalt Aktiengesellschaft, Hamburg, über. Otto Rippel trat in den Vorstand letzterer Firma ein.

Ritzer, Martin, Buchhandlung, Kitzbühel (Tirol), ging an Karl Haertel über, der das Geschäft unter der Firma Bücherklause u. Antiquariat Karl Haertel weiterführt.

Röder, C. G., G. m. b. H., Leipzig. Der Geschäftsf. Kommerzienrat Johannes Carl Reichel ist verstorben.

Roemer, Heinrich, Nachfolger Hans-Anton Pott, Wiesbaden, erloschen.

Ronge's, R., Nachf., H. Rotter, Tarnowitz (Polen), gestrichen.

Rosenberg, H., Berlin, durch Tod des Inhabers erloschen.

Rosenberg, M., Riga, veränderte sich in A. Grauss vorm. M. Rosenberg.

Rosenthal, Günther, Hamburg, ging käuflich ohne Pass. an Karl Meuel über, der unter seinem Namen firmiert.

Ross, Wilson, & Comp., Ltd., Edinburgh, ging an F. Bauermeister über, der unter seinem Namen firmiert.

Rotermund & Co., São Leopoldo. Der Mitinh. Wilh. Rotermund jun. ist ausgeschieden.

Rother's Buchh., Hugo (Ernst Garleb), Berlin, ging 1/IV. 1927 an Martin Warneck über, der Hugo Rother's Buchhandlg. (Martin Warneck) firmiert.

Rudolph, W., Saarbrücken, hat den Geschäftszweig Buchhandel aufgegeben.

Rufu-Verlagsgesellschaft m. b. H., Hamburg. Friedr. Wilh. Schroeter ist als Geschäftsf. ausgeschieden.

Ruh & Walser vorm. E. Ruh, Adliswil b. Zürich. Der Mitinh. Gustav Adolf Walser ist ausgeschieden. Die Firma veränderte sich in Emil Ruh vorm. Ruh & Walser.

Rühle-Zechlin, Richard, Inh. Wilhelm Zechlin, Berlin, ging nach dem Tode des seitherigen Inhabers 1/VI. 1927 an Wwe. Marie Zechlin über.

Russische Akademie der Wissenschaften, Leningrad, veränderte sich in Akademie der Wissenschaften der U. d. S. S. R.

Ryssel, Otto (Inhaber August Brodesser), Baden-Baden, veränderte sich in A. Brodesser.

Saaleck-Verlag G. m. b. H., Köln, erloschen.

Sächsische Verlagsgesellschaft m. b. H., Leipzig. G. Mäser ist als Geschäftsf. ausgeschieden.

Sack, Hermann, Berlin, eröffnete 1/II. 1927 eine weitere Filiale in Frankfurt a. M.

Sadowsky, Hugo, Darmstadt, ging 10/XII. 1926 käuflich ohne Akt. u. Pass. an Robert Kiepert über. Der Sitz der Firma wurde nach Berlin-Charlottenburg verlegt.

Salle, Otto, Berlin, ging an Frau Margarete Salle über.

Sanders, Georg Ed., München, erloschen.

Sauerland-Verlag (e. G. m. b. H.), Iserlohn. Gerd Bischoff ist als Geschäftsf. ausgeschieden.

Sauniers Buchh., Léon, Stettin. Die Mitinh. Ilse Saunier trägt infolge Verehelichung den Namen Görner.

Schäfer, Moritz, Leipzig. Wilh. Kunis ist 31/XII. 1927 als Mitinh. ausgeschieden, an seine Stelle traten Kurt Kunis u. Johannes Werner Thierbach.

Schäfer, Carl, Saarbrücken, wurde in eine G. m. b. H. umgewandelt, die Zeitungs- u. Zeitschriften-Vertrieb G. m. b. H. firmiert, aber im vorl. Adressbuch nicht verzeichnet ist.

Schaffer-Verlag Carl Weissleder, Bergedorf. Der Sitz der Firma wurde nach Hamburg verlegt.

Schallehn & Wollbrück, Magdeburg, ging an Friedrich Wilhelm Schallehn u. Frau Elsa Schallehn über.

Schatz Nachf., Emil, Inh. Ernst Jakob, Bunzlau, ist dem Buchhandel nicht mehr angeschlossen.

Schelle's Buchhandlung, Schelle & Höch, Arnsberg (Westf.), ging in den Alleinbesitz von Otto Höch über, der unter seinem Namen firmiert.

Hans Scheller G. m. b. H., Berlin. Der Geschäftsf. Hans Scheller ist ausgeschieden, an seine Stelle trat Heinz Schmersow.

Schenks Buchh., C., Albert Luwe, Detmold. Der Inh. Albert Luwe ist verstorben. Das Geschäft ging an Frau Johanne verw. Luwe über.

Scherer, Fritz, Bad Oeynhausen, ging am 1/I. 1927 mit Akt. u. Pass. an Dr. rer. pol. Erich Scherer über.

Scherzando-Verlag, Berlin, erloschen.

Schilz, Willy, Trier, verlegte seinen Sitz nach Saarbrücken u. ging in der dortigen Firma A. Sonnenburg G. m. b. H. auf.

Schimmelburg, J., Halberstadt, erloschen.

Schimmelpfeng, K. A., Sooden (Werra), hat den Geschäftszweig Buchhandel aufgegeben.

Schindler, Johannes, Meissen, ging an Anna verehel. Schindler über.

Schlemming, Wilh., Kassel, ist dem Buchhandel nicht mehr angeschlossen.

Schleswig-Holsteinische Landesbücherstube G. m. b. H., Kiel, wurde aufgelöst.

Schlüter'sche Buch- u. Kunsthandlung, Altona (Elbe), ging 14/VI. 1927 käuflich mit Akt. u. Pass. an eine Kommanditgesellschaft über. Als pers. haft. Gesellschafter u. Geschäftsf. zeichnet Johann Weissenberger.

Schmidt, Paul, vorm. F. Festersen & Cie., Basel (Schweiz). Die Filiale in Zürich wurde aufgehoben.

Schmidts, Carl, Buchhandlung, Karl Krebs, Erste Döbelner Buchhandlung, Döbeln. Der Inh. Karl Krebs ist verstorben. Inh. wurde Frau Agnes verw. Krebs.

Schmidt's Verlag, Richard, Gotha, erloschen.

Schmidt, Carl, Idar. Carl Schmidt (sen.) trat als Mitinh. aus.

Schmidt, Carl Fr., Verlagsbuchhandlung, Landshut. Der Sitz der Firma wurde nach Arbon a. Bodensee (Schweiz) verlegt.

Schmidt, Eduard, Leipzig. Die Mitinhaberin Frau Adele verw. Sängewald ist ausgeschieden, Erich Herzog trat als Mitinh. ein.

Schmitt, F. W., Kassel, in Konkurs s. 2/XII.1927.

Schmitt, Franz, Lindenfels (Odw.), veränderte sich in Lindenfelser Basar.

Schneeberger, P., Biel, ist dem deutschen Buchhandel nicht mehr angeschlossen.

Schneiders Buchhandlg., Bernh., Asch, in Konkurs.

Schneider, Karl, Bad Nauheim, gestrichen.

Schneider, Franz, Verlag, Berlin-Grunewald-Forst. Der Sitz der Firma wurde nach Leipzig verlegt.

Schneider, Adolf (Inh. Otto Vogt u. Dr. F. Siepmann), Düsseldorf, veränderte sich in Buchhandlung Vogt & Dr. Siepmann.

Schneider, Rudolf, Friedland i. Böhmen, eröffnete in Markersdorf (Bez. Dresden) eine Zweigniederlassung.

Schneider, Hugo, M.-Gladbach, ging an Karl Schneider über.

Schnerr, Martin, Marktbreit, veränderte sich in M. Schnerr, Nachf. K. Schnerr.

Schnetter & Dr. Lindemeyer, Berlin. Siegfried Cronbach's Erben schieden als Mitinh. aus. Kurt Süssapfel trat als Mitinh. ein.

Schöler, Paul, Erfurt, ging wieder in den Besitz von Paul Schöler über.

Schöll, Hans Christoph, Heidelberg, im Adressbuch gelöscht.

Scholtens & Zoon, Groningen, ging an A. L. Scholtens jr. u. A. L. Scholtens über.

Schoneboom & Peters, Emden (Ostfriesl.). Der Inh. Simon Schoneboom ist verstorben.

Schönfeld'sche Buchhandlung, A., Inh. Simon Reitberger, München, veränderte sich in S. Reitberger, Buch- u. Zeitschriftenvertrieb. Der Sitz der Firma wurde nach Obermenzing b. München verlegt.

Schöpf, Carl, Wien, veränderte sich in Verlag für Volks- und Heimatkunde Carl Schöpf.

Schreiber & Co. G. m. b. H., Münster (Westf.), veränderte sich in Schreiber & Co.

Schremmer, Alois, München, hat den Verkehr mit dem Buchhandel aufgegeben.

Schröder'sche Buchh., Buchdr. u. Buchb., C., Ludwig Stadelmeier, Ingolstadt, firmiert jetzt Ludwig Stadelmeier, Buch- u. Musikal.-Hdlg., Buchdr. u. Buchbinderei.

Schröder, H., Nachfolger, Berlin, gestrichen, da postamtlich nicht zu ermitteln.

Schröder & Jeve, Hamburg. Der Inh. Werner Jeve ist verstorben. Das Geschäft ging an Caroline Jeve geb. Letzau u. Mathilde Jeve geb. Korck über.

Schroth, Heinr., vorm. Karl Buchner, Darmstadt, firmiert jetzt Heinr. Schroth, vorm. Karl Buchner.

Schubert, Ludwig, Neunkirchen (Saar). Der Inh. Ludwig Schubert ist verstorben. Das Geschäft ging an Willy u. Otto Schubert über.

Schüffler, Karl, Kranichfeld (Ilm), hat den Verkehr mit dem Buchhandel aufgegeben.

Schuh und Leder Kampffmeyersche Zeitung, G. m. b. H., Berlin, hat den Verkehr mit dem Buchhandel aufgegeben.

Schulbuchhandlung Henry Schlegel, Inh. Max Graupner, Leisnig, veränderte sich in Max Graupner.

Schultheiss, Kaspar, St. Anna-Verlag, Weissenhorn b. Ulm. Die Firma veränderte sich in Kaspar Schultheiss & Sohn, St. Anna-Verlag.

Schultze, August, Berlin, veränderte sich in Paul Nitschmann vormals August Schultze.

Schulz, Hans, Hamburg, erloschen.

Schulze, J. Albin, Zwickau (Sachsen), erloschen.

Schumann, Lina, Grossbuchhandlung, Leipzig, ging ohne Akt. u. Pass. an Paul Franz Jungnickel über, der Lina Schumann Nachf. firmiert.

Schürrlein, A., Nürnberg, hat den Verkehr mit dem Buchhandel aufgegeben.

Schwabenverlag Aktiengesellschaft, Stuttgart. Direktor Albert Treiber ist verstorben, an seine Stelle trat J. Brachat. Die Zweigniederlassung in Horb a. N. wurde aufgehoben.

Schwarzenberg, Alexander, Leipzig, hat den Geschäftszweig Buchhandel aufgegeben.

Schweitzer, Ignaz, Aachen. Die Mitinh. Frau Bürgermeister Kläre Ollig geb. Schweitzer ist ausgeschieden.

Schweitzer, Ignaz, Buchhandlung am Englischen Garten — Sortiment u. Antiquariat —, München, ging 15/IX. 1927 käuflich mit Akt. u. Pass. an Therese Milz u. Gertrud Metzger über.

Schweizerisches Vereins-Sortiment, G. m. b. H., Olten (Schweiz). C. E. Lang ist als Präsident ausgeschieden, an seine Stelle trat Herbert Lang, Bern.

Schworella & Heick, Wien, ging an Dr. G. Gutwillig über.

Scipio, R., Gelsenkirchen, ging an Hermann Rechtenbach über, der R. Scipio Nachf. firmiert.

Sebald, U. E., Graph. Kunst- u. Verlags-A.-G., Nürnberg. H. Schobert ist als Direktor ausgeschieden.

Semmelrogge's Buchh., Hermann, Hannover, gestrichen.

Serz & Co., Nürnberg, ging an Michl Fritz Erlanger und Ludwig Löfftz über.

Sibyllen-Verlag, Dresden-A., ging 1/II. 1927 käuflich mit Akt. u. Pass. an Johannes Kempfe über.

Sidow, O., & Co., Brandenburg (Havel). K. Eichler trat als Mitinh. ein.

Sieben Stäbe Verlag G. m. b. H., Berlin, veränderte sich in Sieben Stäbe Verlags- und Druckereigesellschaft m. b. H.

Sievert, Karl, Versandbh., Leipzig, erloschen.

Simrock, N., G. m. b. H., Berlin. Das Sortimentsgeschäft u. die Instrumentenh. ging käuflich an Bote & Bock über.

Sinnhoffer, G., & Sohn, Velbert (Rheinld.), ging an Karl Flothmann über, der den Geschäftszweig Buchhandel nicht weiterführt.

Skiba's, Otto, Buchh., Alfred Goltermann, Carlsruhe (Schles.), veränderte sich in Alfred Goltermann, Buchhandlung (vorm. Otto Skiba).

„Snanje" Russischer Verlag G. m. b. H., Berlin. Otto Arndt ist als Geschäftsf. ausgeschieden, an seine Stelle trat Otto Böse.

Solinus, Wilhelm, Düren (Rheinld.), ging 1/I. 1927 mit Pass. an Josef Kirsch, Castrop, über.

Sommer, Erich, Neustettin, ging an Frau Else verw. Sommer über.

Sonnenburg, A., Trier. Der Mitinh. W. Schilz ist ausgeschieden.

Sortavalan Kirjakauppa O. Y., Sortavala (Finnland). Direktor Albert Nyberg ist ausgeschieden, an seine Stelle trat Viljo Pelkonen, desgl. schied der Prokur. u. Vorst. Armas Ignatius aus, an seine Stelle trat Eino Pietiläinen.

Spamer, Hugo, Berlin. Karl Schulze trat als Mitinh. ein.

Spaeth, J. M., Verlag, Berlin, ging an Hans Rosenkranz über.

Sperling & Kupfer, Internationale Buchhandlung, Lugano (Schweiz). Das Geschäft ging mit Akt. u. Pass. in den Alleinbesitz von Richard Kupfer über, der Richard Kupfer vormals Sperling & Kupfer firmiert.

Sperling & Kupfer, Mailand, ging an eine Kommandit-Ges. auf Aktien über, die Libreria Internazionale Sperling & Kupfer di H. Betz & Co. firmiert. Zum verantwortlichen Geschäftsf. wurde Harry L. Betz bestellt.

Sphynx-Verlag, G. m. b. H. für Wissenschaft u. Literatur, Berlin. Johannes Dencker ist nicht mehr Geschäftsf., an seine Stelle trat Frau Katharina Otto geb. Breithaupt.

Splettstösser, Johs., Stettin, ging 1/VIII. 1927 mit Akt. u. Pass. an Georg Walter als Alleininh. über.

Sport- u. Jagdverlag „Wilder Jäger" Walter Fournier, Berlin, erloschen.

Sprenger, Ludwig, Oldenburg, ist dem Buchhandel nicht mehr angeschlossen.

Staar's Buchh., Bernh., Berlin. Die Reise- u. Versandabteilung ging 1/VIII. 1927 an die Firma Seydel & Co., Berlin, über.

Stadler, Friedr., Konstanz, im Adressbuch gelöscht.

Stadtblatt-Buchhandlung, Buchdr. u. Verlagsanstalt, Kotzenau, errichtete in Primkenau (Kr. Sprottau) eine Zweigniederlassung.

Stadtbuchhandlung am Markt, Reutlingen. Ernst Hutzler u. Erna Hutzler traten als Gesellschafter ein.

Stahlhelm-Verlag G. m. b. H., Magdeburg, hat die Verlagstätigkeit eingestellt.

Stauda, Johannes, Augsburg, verlegte den Sitz der Firma nach Kassel-Wilhelmshöhe.

Stechert, G. E., & Co., New York. Walter A. Hafner trat 10/X. 1926 als Mitinh. ein.

Steegemann, Paul, Verlag, Hannover. Der Sitz der Firma wurde nach Berlin-Schöneberg verlegt.

Stein, Fr., Künzelsau, ging an Julius Stein über.

Stein, Marie von, Leipzig, ging an Adolf Richter über.

Steinbrener, J., Winterberg (Böhmen). Dr. Rupert Steinbrener trat als Mitinh. ein.

Stentzel, Arthur, Hamburg, erloschen.

Stern Bücher Verlag (Koch & Co.), Verlag Deutsche Scholle, Luna Bücher Verlag, Leipzig, vereinigten sich unter der Firma: Mitteldeutsche Verlagsgesellschaft m. b. H.

Stiller'sche Hof- u. Universitäts-Buchhandlung, Rostock (Mecklb.), eröffnete 1/III. 1927 ein Zweiggeschäft in Warnemünde.

Stobbe, Horst, Verlag, München. Firma ist erloschen und ging auf in der Firma Horst Stobbe, Bücherstube.

Stocker, Josef, Luzern, eröffnete eine Filiale in Bern.

Stolberg Nachf., A., Inh. Carl Schwaneberg, Berlin, veränderte sich in Carl Schwaneberg, vorm. A. Stolberg Nachf.

Stollberg, Otto, Druckerei u. Verlagsanstalt G. m. b. H. & Co., Komm.-Ges., Berlin. Die Gesellschaft wurde aufgelöst, die Firma gelöscht. Das Geschäft ging mit Akt. u. Pass. an Verlag für Politik und Wirtschaft G. m. b. H., Berlin, über. Die vereinigten Geschäfte wurden zunächst unter der Firma Otto Stollberg, Verlag für Politik und Wirtschaft G. m. b. H. weitergeführt, die sich später in Otto Stollberg Verlag G. m. b. H. veränderte.

Stöpel, Franz, Leipzig. Der Inh. Franz Stöpel ist verstorben, die Firma erloschen.

Storm Reiseführer-Verlag, Berlin. Paul Lehmann ist als Geschäftsf. ausgeschieden.

Stracke, Carl, Hagen (Westf.). Der Inh. Carl Stracke ist verstorben. Das Geschäft ging an Frau Emmie Weister-Stracke über.

Straßner, Sebastian, vorm. A. Otto's Hofbuchhandlung, Neustadt (Haardt). Die Inhaberin führt durch Wiederverheiratung den Namen Anna Götz-Straßner.

Streit, Otto, Verlagsbuchh., Berlin. Der Inh. Otto Streit ist verstorben. Das Geschäft ging an Frau Gertrud verw. Streit über.

Streitz'sche Verlagsbuchh., Berlin, im Adressbuch gelöscht.

Streng, Wilhelm, Neustadt b. Coburg, ging an Eugen Schmidt über, der unter seinem Namen firmiert.

Stroefer, Theo, Nürnberg. Der Inh. Theo Stroefer ist verstorben. Das Geschäft ging mit Akt. u. Pass. an August Stroefer über.

Strohmayer's Musikalienhandlung, Saarbrücken, hat den Verkehr mit dem Buchhandel aufgegeben.

Süddeutsche Verlags- u. Reisebuchhandlung, Inh. E. Greiner, Stuttgart. Der Inh. E. Greiner ist verstorben. Das Geschäft ging an Frau Luise verw. Greiner u. Kinder über.

Süddeutscher Buchversand B. Lange, Darmstadt, veränderte sich in: Haus der Bücher, B. Lange.

Süddeutsches Verlags-Institut Hugo Müller, Stuttgart. Max Jammermann trat als weiterer Gesellschafter ein.

Tagewerkverlag Donauwörth-Berlin, Donauwörth, erloschen.

Talisverlag, Dr. Richard Hummel, Leipzig, veränderte sich in Richard Hummel Verlag.

Tauchnitz, Chr. Herm., Leipzig. Die Inh. Frau Wanda Clotilde verw. Tauchnitz ist verstorben.

Teschner, Max, Berlin-Steglitz. Der Inh. Max Teschner ist verstorben, das Geschäft ging an Frau Elisabeth verw. Teschner über.

Textil-Welt Aktiengesellschaft in Liqu., Berlin, erloschen.

Thalacker, Bernhard, Braunschweig, ist dem Buchhandel nicht mehr angeschlossen.

Das Theater, Verlagsges. m. b. H., Berlin. Wilhelm Ritter ist zum Geschäftsf. bestellt.

Thelemann's, Ludwig, Buch- und Kunsthandlung, Bruno Wollbrück, Weimar, wurde in eine G. m. b. H. umgewandelt. Zu Geschäftsf. wurden Bruno Wollbrück u. Harry Buschmann bestellt.

Thespis-Verlag A.-G., München, ist dem Buchhandel nicht mehr angeschlossen.

Thiel, August, Duisburg-Ruhrort, hat den Verkehr mit dem Buchhandel aufgegeben.

Thiel, Hans, Köln-Mülheim, erloschen.

Thiele, Erich, Bad Reichenhall, eröffnete in Garmisch eine Filiale.

Thiem, Josef, Gmünd (Schwäbisch), erloschen.

Thilo, Heinz, Buchhandlung und Georg Gornitzka, Buchhandlung, Berlin-Wilmersdorf, vereinigten sich unter der Firma Gornitzka & Thilo.

Thomsen's Buchh., L., Husum, ging wieder in den Besitz der früheren Inhaberin Frau Amanda Jensen und Johannes Jensen über.

Thyrsos-Verlag Aktiengesellschaft i. Gr., Wien, erloschen.

Tietz, Leonhard, Aktiengesellschaft, Köln. In Lüdenscheid wurde eine weitere Zweigniederlassung errichtet.

Tolman, B. E., Königgrätz, ging 1/VII. 1927 an L. Müller über.

Topilowsky, Wolf, Köln, wurde in eine G. m. b. H. umgewandelt, die Wolf Topilowsky G. m. b. H. firmiert. Zum Geschäftsf. wurde Kalman Schlesinger bestellt.

Trenkler, Dr., & Co., Aktiengesellschaft, Leipzig, hat den Verkehr mit dem Buchhandel aufgegeben.

Treue-Buchhandlung u. Treue-Verlag G. m. b. H., Wülfingerode-Sollstedt, eröffnete eine Filiale in Rendsburg.

Trier Nachf., Heinrich, Inh. Frau Klara Avril, Dillingen (Saar), hat den Verkehr mit dem Buchhandel aufgegeben.

Trierische Lehrmittelanstalt, Trier, ging in den Alleinbesitz von Carl Lintz über.

Trinks, Friedrich, G. m. b. H., Dresden. Curt Burgmann wurde zum weiteren Geschäftsf. bestellt.

Trittler, Heinrich, Inh. Paul Schiltz, Frankfurt (Main). Der Inh. Paul Schiltz ist verstorben, das Geschäft ging an Frau Clara Schiltz über.

Trogisch, A., Fraustadt (Grenzmark). Das Geschäft ging an Frau Emma verw. Trogisch über.

Trutschel, Ludwig, Rostock (Mecklb.). Der Inh. Walter Behrens ist verstorben. Das Geschäft ging an Frau Amanda verw. Behrens über.

Trzaska, Evert & Michalski, Warschau. Der Mitinh. Józef Evert ist ausgeschieden. Die Firma wurde in eine A.-G. umgewandelt, die bish. Inhaber zu Direktoren bestellt.

Tsuchiya & Gilbert, Tokyo. Die Firma ist aufgelöst.

Ullstein Aktiengesellschaft, Berlin. Die Zweigstellen in Hamburg, Köln u. München wurden aufgehoben. Hermann Ullstein ist nicht mehr Vorstandsmitglied.

Ulrich, Karl, Hamburg, verlegte den Sitz der Firma nach Riesa.

Ulrich, J. F. u. St., Buchhandlung, Buchdruckerei u. Verlag der Riedlinger Zeitung, Riedlingen (Württ.). Die Mitinhaberin Maria verw. Ulrich ist ausgeschieden. Die Firma veränderte sich in Friedr. Ulrich, Buchhandlung, Buchdruckerei u. Verlag der Riedlinger Zeitung.

„Unitas", Gesellschaft für Druck und Verlag, G. m. b. H., Bühl (Baden), errichteten in Kehl eine Filiale.

Universal-Verlag Walther & Putz, Inh. Emil Walther, Leipzig, erloschen.

Universum Verlags-A.-G., Basel. Paul Paasch ist als Geschäftsf. ausgeschieden, an seine Stelle trat C. M. Roehr.

Unwin, T. Fisher, London, ging an Ernest Benn Ltd. über.

Uvachrom-Akt.-Ges. für Farbenphotographie, Stuttgart. Das Stuttgarter Geschäft wurde mit dem Münchener vereinigt.

Vahle, W., Rietberg. Der Mitinhaber Wilhelm Bleckmann ist ausgeschieden.

Vancso's Erben, V. G., Lustenau (Vorarlberg), veränderte sich in Olga Vancso.

Vasić, Z. & V., Agram. Die Mitinhaberin Zorka Vasić ist ausgeschieden. Radoslav N. Horvat trat als Mitinhaber ein.

Vaterland-Verlag G. m. b. H., Pforzheim (Baden), veränderte sich in Wagnersche Verlagsanstalt G. m. b. H.

Veduka Buchhandlung (vorm. Keller & Co.), Dillingen (Donau). Die Filiale in Lauingen (Donau) wurde aufgehoben.

Vekene, Albert van der, Librairie technique et scientifique, E. Molling succr., Luxemburg, ging 1/IX. 1927 käuflich an E. Marx über, der Librairie E. Marx, Nachf. von A. van der Vekene firmiert.

Velhagen & Klasing, Bielefeld u. Leipzig. Der Mitinh. Kommerzienrat Johannes Klasing ist verstorben.

Vereinigte Kunst-Institute A.-G. vorm. Otto Troitzsch, Berlin-Schöneberg, ist dem Buchhandel nicht mehr angeschlossen.

Vereinigte Verlagsanstalten A.-G., Oberhausen (Rheinl.), eröffneten in Sterkrade u. Osterfeld Filialen für Buch-, Kunst-, Devot.- u. Papierh. Die Buch-, Kunst-, Devot.- u. Papierh. in Oberhausen ging 1/II. 1927 ohne Pass. an Heinrich Christoffels über, der sie unter seinem Namen weiterführt.

Vereinigter Leipziger Bahnhofsbuchhandel, G. m. b. H., Leipzig. William Pappritz ist als Geschäftsf. ausgeschieden.

Vereinigung der Kunstfreunde Ad. O. Troitzsch, Berlin, hat den Verkehr mit dem Buchhandel aufgegeben.

Veritas (Soc. an.), Antwerpen, hat den Verkehr mit dem deutschen Buchhandel aufgegeben.

„Verla" Verlags-Aktiengesellschaft, Düsseldorf. Das Vorstandsmitglied Hermann Kalkoff ist ausgeschieden.

Verlag „Am Kamin", Varel, im Adressbuch gelöscht.

Verlag Bayrhoffer & Schoenrade m. b. H., Berlin, wurde mit der Firma Bayrhoffer & Schoenrade vereinigt.

Verlag der Bergischen Bücherstuben Carl Holzapfel, Ratingen, gestrichen, da postamtlich nicht zu ermitteln.

Verlag Ernst Bircher, Aktiengesellschaft, Bern, ging käuflich an Hans Huber über, der unter seinem Namen firmiert und dem Verlag eine Versandbh. angliederte.

Verlag der Blätter für Kleingartenbau, Frankfurt (Main), im Adressbuch gelöscht.

Verlag „Der Bund" Walter Schreckenbach, Nürnberg, veränderte sich in Verlag „Der Fränkische Bund". Der Sitz der Firma wurde nach Heroldsberg bei Nürnberg verlegt.

Verlag Deutsche Scholle, Stern Bücher Verlag (Koch & Co.), Luna Bücher Verlag, Leipzig, vereinigten sich unter der Firma: Mitteldeutsche Verlagsgesellschaft m. b. H.

Verlag Deutscher Bücher G. m. b. H., Berlin, erloschen.

Verlag „Der Deutschmeister", Dresden, ging an Max Heinzmann über.

Verlag „Ergon" G. m. b. H., Lindau i. Bodensee. Die Gesellschaft wurde aufgelöst. Das Geschäft ging an Karl Löffler über, der es nach Bregenz (Bodensee) verlegte u. Verlag „Ergon" firmiert.

Verlag der Gesellschaft Deutscher Literaturfreunde Robert Markiewicz, Berlin. Die Gesellschaft wurde aufgelöst. Alleininh. wurde Robert Markiewicz.

Verlag „Glaube und Deutschtum", Dresden, ging in der Firma C. Ludwig Ungelenk, Dresden, auf.

Verlag Friedrich Max Gutewort, Dresden, veränderte sich in Fr. Max Gutewort, Verlag.

Verlag Dr. V. Hauser, München, erloschen.

Verlag Jugendhort (Walter Bloch Nachf.), Berlin. Frau Irma Maurer trat als pers. haft. Gesellschafterin aus, an ihre Stelle trat Frau Irma Rahn.

Verlag von Dr. Armin Kausen, G. m. b. H., München. Dr. Joseph Kausen ist als Geschäftsf. ausgeschieden, an seine Stelle trat Dr. Otto Kunze.

Verlag „Der kommende Mensch", Hamburg, ging an Johann Kayser über, der Verlag „Der kommende Mensch", Johann Kayser, firmiert.

Verlag Josef Kösel & Friedrich Pustet Komm.-Ges., München. Der Direktor Komm.-Rat Hermann Huber ist durch Tod ausgeschieden. Die Firma wurde in eine Komm.-Ges. a. A. umgewandelt. Der Liturgische Verlag Friedrich Pustet, Regensburg, wurde wieder selbständig.

Verlag Carl Kroll, Berlin. Der Inh. Carl Kroll ist verstorben. Das Geschäft wurde aufgelöst.

Verlag „Die Kuppel" Dr. Oskar Jancke, Aachen, erloschen.

Verlag Licht und Wärme Josepha Wirth, Dessau. Der Sitz der Firma wurde nach Charlottenburg verlegt.

Verlag des Manufacturist S. Hein & Co., Hannover u. Berlin, veränderte sich in S. Hein & Co.

Verlag Menschenkunde, Hellerau b. Dresden, ging an Ferdinand Fasshauer über.

Verlag Münchner Handschriftbücher G. m. b. H., Komm.-Ges., München, erloschen.

Verlag „Nationale Gemeinschaft", Hannover-Kirchrode, erloschen.

Verlag Der Neue Orient G. m. b. H., Berlin-Friedenau. Zum weiteren Geschäftsf. wurde Alexander Schmitz bestellt.

Verlag der Neuen Gesellschaft, G. m. b. H., Berlin-Hessenwinkel. Zum weiteren Geschäftsf. wurde Fritz Indig bestellt.

Verlag Neuer Staat G. m. b. H., Berlin. Franz Carl Mathis ist als Geschäftsf. ausgeschieden, an seine Stelle trat Otto Nuschke.

Verlag Neues Vaterland E. Berger & Co., Berlin. Die Gesellschaft ist aufgelöst. Erwin Berger wurde Alleininhaber.

Verlag Orient, Buchhandlung des deutschen Hülfsbundes für christl. Liebeswerk im Orient G. m. b. H., Frankfurt (Main), erloschen.

Verlag Ost und West, Leo Winz, Berlin, ist dem Buchhandel nicht mehr angeschlossen.

Verlag für Politik und Wirtschaft G. m. b. H., Berlin, wurde mit der Firma Otto Stollberg, Druckerei u. Verlagsanstalt G. m. b. H. & Co., Komm.-Ges., Berlin, vereinigt. Die Firma veränderte sich in Otto Stollberg, Verlag, G. m. b. H.

Verlag Johannes Richter, Berlin, veränderte sich in Verlag Johannes Richter, Buchdruckerei und Verlagsanstalt.

Verlag Walter Schmidkunz, Mayrhofen (Tirol). Der Sitz der Firma wurde nach München verlegt.

Verlag „Die Sonne", Illustr. Familienblatt f. d. christl. Haus, Botnang, erloschen. Der Verlag der Zeitschrift ging 23/II. 1927 durch Kauf an Steiner & Co., Botnang, über.

Verlag für Sprach- und Handelswissenschaft S. Simon, Berlin. Die Gesellschaft ist aufgelöst. Der Gesellschafter Dr. jur. Friedrich Simon wurde Alleininhaber.

Verlag für Technik und Industrie Julius Brüll, Hellerau b. Dresden. Die Filiale in Leipzig wurde aufgehoben.

Verlag des Universal-Briefmarken-Albums Julius Müller, Leipzig, ging an die Firma C. F. Lücke über.

Verlag f. volkstüml. Literatur u. Kunst Ulrich Meyer (Komm.-Ges.), Berlin, veränderte sich in Ulrich Meyer Verlag, Berlin.

Verlag der Weltbühne Siegfried Jacobsohn & Co., Charlottenburg, ging an Frau Edith L. Jacobsohn über.

Verlag Wiener Handarbeit, Wien, ging an Jolantha Spitzer u. Heinrich Schwarz über.

Verlag „Das Wissen dem Volke" Otto Uhlmann, Siegmar, veränderte sich in Otto Uhlmann, Abtlg. Buchhandlung.

Verlag „Die Wölfe", Leipzig, erloschen.

Verlag Die Zeit Max Kahn, Stuttgart, erloschen.

Verlag und Buchhandlung Deutscher Jägerbund, Berlin. Der Geschäftsf. Wilhelm Kolk ist ausgeschieden, an seine Stelle trat Dr. Curt Klimpel.

Verlag u. Bücherstube der Mädchen-Bibel-Kreise, Magdalene Fritzsche, Leipzig, wurde in eine G. m. b. H. umgewandelt, die Verlag u. Bücherstube der Mädchen-Bibel-Kreise, G. m. b. H., firmiert. Zur Geschäftsf. wurde die bish. Inh. Frl. Magdalene Fritzsche bestellt.

Verlag und Versand für Deutsche Literatur Hans Eugen Hummel, Berlin. Albert Lübke ist als Mitinhaber ausgeschieden.

Verlags-Anstalt „Merkur" Julius Süss jun., Leipzig. Der Inh. Julius Süss jun. ist verstorben. Inhaber wurde Sylvester Wolfgang Felix Süss.

Verlagsanstalt „Palatina", G. m. b. H., Neustadt (Haardt), gestrichen.

Verlagsanstalt der „Südschweiz" A.-G., Locarno, erloschen.

Verlagsgenossenschaft „Freiheit" E. G. m. b. H. (Abt. Buchhandlung), Düsseldorf, erloschen.

Verlags-Gesellschaft Martin G. Cohen Nachf., Haag, erloschen.

Verlagsgesellschaft „Hanseat" m. b. H., Bremen. Der Sitz der Firma wurde nach Berlin verlegt.

Verlagsgesellschaft R. Müller m. b. H., Berlin. Der Sitz der Firma wurde nach Eberswalde verlegt. Hermann Baumann ist nicht mehr Geschäftsf.

Verlags- u. Druckereiges. m. b. H. Stuttgart-Ravensburg, Ravensburg (Württbg.). Der Geschäftsf. Friedr. Ulbrich ist ausgeschieden, an seine Stelle trat der bish. Prokurist Karl Gehring.

Verlagsgesellschaft Textil-Woche Aktiengesellschaft, Berlin, gliederte ihrem Verlag eine Sortiments-Abteilung an.

Verlagshaus zur Sonne, Altfranken (Bez. Dresden), gestrichen.

Vetter, Ernst, Leipzig, verlegte den Sitz der Firma nach Kieritzsch (Sachsen).

Vietor, Carl, Hofbuch- u. Kunsthandlung, Kassel. Der Inh. Carl Vietor ist verstorben. Das Geschäft ging an Frau Sophie verw. Vietor u. Hermann Vietor über.

Vieweg, Kurt, Verlag, Leipzig, ging 1/III. 1927 ohne Akt. u. Pass. an Frau Johanna Dora Vieweg über.

Vincentz' Technischer Verlag, G. m. b. H., Hannover, ging in der Firma Curt R. Vincentz, Hannov. Verlags-Anstalt, auf.

Vogel, Albert, Leipzig, ging in den Besitz von Frau Alma verw. Gossow über.

Volksblatt, Buchdruckerei u. Verlagsanstalt E. Graf & Co., Abt. Buchhandel, Bochum, veränderte sich in Volksblatt, Buchhandlung.

„Volksblatt" Buchhandlung, Gotha, ging an A. Rausch über.

Volksbuchhandlung der Druck- und Verlagsanstalt „Gutenberg" Helmer & Co., Wiener-Neustadt, erloschen.

Volksbuchhandlung der S. P. D., Karlsruhe (Baden), firmiert jetzt Volksbuchhandlung.

Volkshaus-Verlag Ferdinand Goebel, Ahrensburg (Schlesw.-H.), verlegte seinen Sitz nach Berlin.

Volquarts, Richard, Buchhandlung beim Schauspielhaus, Hamburg, veränderte sich in Richard Volquarts, Buchhandlung zur Börse.

Vormann's Akademische Buchh., Ernst, Berlin, ging an Herbert Herzog u. Frau Gräfin von Talleyrand über. Die Firma veränderte sich in Ernst Vormann Nachf., Akademische Buchhandlung.

Vorwerg, Richard, Heidenau, ging an eine G. m. b. H. über, die Richard Vorwerg G. m. b. H. firmiert. Zum Geschäftsführer wurde Richard Vorwerg bestellt.

Voss, Ant., Wanne-Eickel, gestrichen.

Wagner, Georg, Musikverlag u. Versand, Dresden-Striesen, durch Tod des Inh. erloschen.

Wagner'sche Universitäts-Buchhandlung, Innsbruck. Der Inh. Eckart von Schumacher-Marienfrid ist verstorben. Das Geschäft ging an Frau Margarete Hittmair-Schumacher über.

Wagner Sohn, R., Weimar, hat den Verlagsbetrieb eingestellt.

Waibel, J. F., Freiburg (Breisgau), veränderte sich in Jos. Waibel, Antiquariat.

Waibel, Leo, Verlag, München. Hans Freimark trat als Mitinh. ein. Die Firma veränderte sich in Leo Waibel, Verlagsgesellschaft.

Waldorf-Spielzeug & Verlag G. m. b. H., Stuttgart, veränderte sich in Waldorfschul-Spielzeug & Verlag G. m. b. H. Dr. Fritz Kempter ist als Geschäftsf. ausgeschieden.

Waldmann's Verlag u. Sortiment, L., Inh.: Max Waldmann, Erfurt, hat den Geschäftszweig Buchhandel aufgegeben.

Wallisfurth & Co., Verlag u. Antiq., Essen, veränderte sich in Wallisfurth-Verlag G. m. b. H.

Wanderer-Verlag G. m. b. H., Gautzsch, hat den Verkehr mit dem Buchhandel aufgegeben.

Warenhaus Julius Bormass G. m. b. H., Wiesbaden, hat den Geschäftszweig Buchhandel aufgegeben.

Warenhaus Wilhelm Stein, Berlin, erloschen.

Wasmuth, Ernst, Architektur-Verlag, Architektur-Buchh. u. Kunstanstalten A.-G., Berlin. Die Buchhandlung wurde abgezweigt u. ging an eine G. m. b. H. über, die Ernst Wasmuth, Buchhandlung G. m. b. H. firmiert. Der Wortlaut der Verlagsfirma veränderte sich in Ernst Wasmuth, Verlag, A.-G.

Webels Verlag, Ludwig Helmreich, Leipzig, erloschen.

Webels, W., Theaterverlag, Steele, ist dem Buchhandel nicht mehr angeschlossen.

Dr. Weber, Verlag, G. m. b. H., Berlin-Halensee. Der Geschäftsf. Dr. Hermann Weber ist ausgeschieden, an seine Stelle trat Friedrich Schneider.

Weege, Ernst, Lemgo, eröffnete 1/VIII. 1927 in Brackwede ein Zweiggeschäft.

Weggefährten zum guten Buch, Ueckermünde. Die Firma verlegte ihren Sitz nach Freistatt, Kr. Sulingen.

Wegner, Julius E. G., Stuttgart. Der Mitinh. Christian Haug ist ausgeschieden.

Alfred Wegner & Georg Mäser, Leipzig. Der Mitinh. Georg Mäser ist ausgeschieden. Die Firma veränderte sich in Wegner & Mäser.

Wehrwolf-Verlag Karras & Koennecke, Halle (Saale), veränderte sich in Karras & Koennecke.

Weigel, Adolf, Leipzig. Der Inh. Adolf Weigel ist verstorben. Das Geschäft ging an Frau Lucie verw. Weigel über.

Weigmann, C. F., Schweidnitz. Frau Hedwig Lerch u. Wilhelm Lerch sind als Mitinh. ausgeschieden.

Weinand, Johannes St., Inh. Peter Wester, Andernach, wurde in eine G. m. b. H. umgewandelt, die Gebrüder Wester G. m. b. H. Abt. Buchhandel firmiert.

Weinreich Kirsinger, R., Valparaiso, erloschen.

Weise, Willy, G. m. b. H., Berlin, erloschen.

Weise Verlag, Gustav, Stuttgart, ging an eine G. m. b. H. über, die Gustav Weise, Verlag, G. m. b. H. firmiert. Zum Geschäftsf. wurde Karl Munz bestellt.

Weisen, Hans, Möhringen, erloschen.

Weiss, Leopold Friedrich, Verlag, Berlin, hat den Verkehr mit dem Buchhandel aufgegeben.

Weiss & Co., Antiq., München. Als Mitinh. trat Margarethe Hesse ein.

Weltbund-Verlag, Hamburg, ging ohne Akt. u. Pass. an eine G. m. b. H. über, die Weltbund-Verlag Georg Romanowski G. m. b. H. firmiert. Zum Geschäftsf. wurde Georg Bruno Romanowski bestellt.

Weltkreis-Verlag, G. m. b. H., Erlangen. Der Sitz der Firma wurde nach Berlin-Schlachtensee verlegt.

Welt-Wirtschafts-Dienst Lorentz & Co., Komm.-Ges., Berlin-Charlottenburg, veränderte sich in Rudolf Lorentz Verlag.

Wendepunkt-Verlag, Zürich. Frau Dr. Martha Bircher-Müller ist nicht mehr Inh., an ihre Stelle trat Dr. M. Bircher-Besmer.

Wendt & Co., Verlag, Dresden-A. Der Mitinh. E. Beilschmidt ist ausgeschieden.

Wenzel, Gustav, & Sohn, Braunschweig. Der Kommanditist ist ausgeschieden. Laura verw. Wenzel ist nicht mehr pers. haft. Gesellschafterin.

Werkkunst-Verlag G. m. b. H., Berlin, hat den Betrieb eingestellt.

Wermelskirchen, Peter, Köln, veränderte sich in Wwe. Peter Wermelskirchen.

Wertbuchhandel G. m. b. H., Vertriebsgesellsch. f. gute Literatur u. Kunst und Wertbuchhandel Verlags- u. Vertriebs-A.-G., Berlin. Beide Firmen sind erloschen.

Wertbuchhandlung Otto Ernst Wülfing, Düsseldorf, veränderte sich in Otto Ernst Wülfing, Buchhandlung u. Antiquariat.

Westendorff'sche Buch- u. Papierh. (Inh. Heinrich Nagel), Malchow (Mecklb.), ging pachtweise bis 30. Juni 1929 an Gerhard Philipp über.

Westermann, Georg, Braunschweig. Der pers. haft. Gesellschafter Robert Hillig ist verstorben.

Westermann Co., B., Inc., New York. P. Wörmke u. H. Brader sind als Geschäftsf. ausgeschieden. Zu Geschäftsf. wurden Ernst Eisele u. H. Finck bestellt.

Westphalen, August, vormals Th. Herzbruch, Buchhandlung, Flensburg. Der Mitinh. Dr. phil. Ernst August Westphalen ist verstorben. Am 12/XII. 1927 wurde über die Firma das Konkursverfahren eröffnet.

Widar-Verlag Ernest A. Hefke, Rostock (Mcklb.), veränderte sich in Wölund-Verlag.

Wieck, Chr. V., Schneidemühl, wurde aufgelöst.

Wiegandt & Grieben, Erich Donati, Berlin, ging an Max Stadthagen über, der Wiegandt & Grieben Inhaber Max Stadthagen firmiert.

Wiesike, J., Brandenburg (Havel), ging mit Akt. u. Pass. in den Alleinbesitz von Friedrich Cramer über. Die Zweigniederlassung in Leipzig wurde aufgehoben.

Wildt's Musikverlag, Franz u. Joseph Wildt, Dortmund. Die Zweigniederl. in Hagen wurde aufgegeben.

Wille, Otto, Leipzig, erloschen.

Wilstermann, J. H., Bad Bramstedt (Holstein), gestrichen.

Winckler & Co., Yokohama (Japan), hat den Geschäftszweig Buchhandel aufgegeben.

Winkler, Wilhelm, Hof (Mähren), ging 1/VII. 1925 käuflich an Adolf Keiner über, der unter seinem Namen firmiert.

Winter'sche Verlagsh., C. F., G. m. b. H., Leipzig. Gustav Rothschild ist als Geschäftsf. ausgeschieden.

Winter & Looke, Buchhandlung u. Antiquariat, Greifswald. Das Konkursverfahren wurde mangels Masse eingestellt.

Wira G. m. b. H., Berlin. Helmuth Schütz ist als Geschäftsf. ausgeschieden.

Wissenschaftliches Antiquariat u. Verlagshandlung Creutzer G. m. b. H., Köln, veränderte sich in Creutzer & Co., G. m. b. H., Köln.

Wittig, Joh. Marie, Leipzig, erloschen.

Wltžek, Brüder, Brünn. Der Inh. Max Wltžek ist 1925 verstorben, das Geschäft ging an Adolf, Wilhelm u. Richard Wltžek über.

Wohlenberg, A., Apenrade, ging an Ludwig Wohlenberg über, der unter seinem Namen firmiert.

Woizinski, Willi, Berlin. Elisabeth Petrie geb. Müller trat als pers. haft. Gesellschafterin ein.

Wolf, S., Strassburg i. E., ist dem Buchhandel nicht mehr angeschlossen.

Wolff & Hohorst Nachf. (Otto Drowatzky), Hannover, eröffnete 2/I. 1927 ein weiteres Zweiggeschäft in Bad Pyrmont.

Wolkenwanderer-Verlag, Leipzig, ging an Mary gesch. Pick geb. Pincus über.

Worringer, Paul, Buch- u. Kunsthandlung, Neuwied, ging an R. R. Seemann über, der R. R. Seemann, vorm. P. Worringer, Neuwied, firmiert.

Wortmann, Friedr., Schwelm, ging an E. Kreimendahl über, der Friedr. Wortmann Nachf. Inh. E. Kreimendahl firmiert.

Wostok (Der Osten), Verlag u. Büchervertrieb G. m. b. H., Berlin, wurde aufgelöst.

Wulle, Hermann, Münster (Westf.). Der Inh. Hermann Wulle ist verstorben, das Geschäft ging an Hermann Wulle jun. über.

Wünnenberg, Eberh., Köln, hat den Geschäftszweig Buchhandel aufgegeben.

Würthle & Sohn Nchf., Wien. Der Mitinh. Ulf Seidl ist ausgeschieden.

Zabel, E., Neuhaldensleben, ging 1/IX. 1927 pachtweise an Hans Hüttner über.

Zabern, Philipp von, m. b. H., Mainz, veränderte sich in Zaberndruck-Verlag Philipp von Zabern, G. m. b. H.

Zehrfeld, Otto, Buchhandlung, Leipzig, wurde aufgelöst.

Ziegler, Oskar, München. Hans Langwieser trat als Mitinh. ein.

Zierfuß, Ferdinand, München, gestrichen, da unbekannt verzogen.

Zinke, Georg, vorm. Wilh. Wächter, Bolkenhain, im Adressbuch gelöscht.

Der Zirkel, Architektur-Verlag G. m. b. H., Berlin, erloschen. Die Verlagsbestände gingen an die Firma Pontos-Verlag G. m. b. H., Berlin, über.

Zscherlich, Otto, Bünde, ist dem Buchhandel nicht mehr angeschlossen.

Die Adressenstelle

des Deutschen Verlegervereins druckt ihre Werbeanschriften schnell, sauber und billig unmittelbar auf Umschläge, Prospektkarten usw.:

A. Buchhandlungen:

6550 Sortimenter, in Gruppen von je 1000
4050 Kunsthandlungen
1400 Musikalienhandlungen
1050 Katholische Sortimenter

B. Fach-Buchhandlungen:

452 Technik
138 Handelswissenschaft
132 Volkswirtschaft u. Sozialwissenschaft
303 Medizin
238 Naturwissenschaften
176 Philosophie
560 Pädagogik und Philologie
122 Sport und Turnen
140 Geschichte und Kulturgeschichte
96 Geographie und Völkerkunde
132 Land- und Forstwirtschaft
370 Rechts- und Staatswissenschaften

C. Bibliotheken:

300 Universitätsbibliotheken und wichtige Colleges
42 Bibliotheken Techn. u. a. Hochschulen
400 Museen, Kunstinstitute u. -bibliotheken
240 Öffentliche deutsche Bibliotheken
428 Wissensch. Bibliotheken d. Auslandes
545 Volksbibliotheken in Deutschland
490 Bibliotheken deutscher Klöster
17 Juristische Bibliotheken
21 Pädagogische Bibliotheken
195 Naturwiss. u. techn. Bibliotheken
170 Bibliotheken für Geschichte, Geographie, Politik und Wirtschaft

D. Professoren:

510 Professoren der Rechte
372 Professoren der Philosophie
292 Professoren der evang. Theologie
191 Professoren der kathol. Theologie
183 Germanisten
302 Alt-Philologen
319 Neu-Philologen
163 Kunstgeschichtler u. Archäologen

E. Institute, Schulen:

1913 Medizinische Universitätsinstitute
1006 Banken u. Girozentralen i. Deutschland
438 Deutsche Konsulate usw. im Ausland
47 Ausländische Konsulate i. Deutschland
195 Industrie- und Handelskammern
188 Oberlandes- und Landesgerichte
2500 Höhere Schulen in Deutschland
2015 Kfm., Gewerbe- u. Fortbild.-Schulen Deutschlands
150 Große deutsche Auslandsschulen
580 Schulräte Preußens
2450 Volksschulen von Preußen
270 Volksschulen von Baden
696 Volksschulen von Sachsen
220 Volksschulen von Thüringen
105 Volksch. von Mecklenburg-Schwerin

Ferner sind noch Adressen von Mitgliedern gelehrter und bibliophiler Gesellschaften und Vereine sowie von Firmen (Maschinen- und Elektro-Industrie) lieferbar. 6 Lagersorten in Umschlägen vorrätig. Prospekt auf Wunsch.

❖

Grundpreis der Buchhändler-Adressen ‰ M. 6.-, der anderen ‰ M. 10.- einschließlich direkten Aufdruckes auf Briefumschläge usw. Fachbuchhandlungen und Serien unter 1000 Anschriften etwas teurer. Übernahme des Postversandes der Werbedrucksachen. Abschrift und Vervielfältigung nicht statthaft.

❖

Deutscher Verlegerverein / Leipzig C 1

Platostraße 3 — Fernsprecher Nr. 10488

CARL EINBRODT
GROSSBUCHBINDEREI
G. M. B. H. ~ LEIPZIG C 1

MODERNER GROSSBETRIEB MIT ABTEILUNG FÜR HANDBINDEKUNST

Dritte Abteilung.

Die buchhändlerischen Vereine.

	Seite
Börsenverein d. Deutsch. Buchhändl. zu Leipzig	1
Anerkannte Vereine des Börsenvereins . .	8
Vereine, Verbände u. Vereinigungen, die nicht Organe des Börsenvereins sind:	
a) Deutsches Reich.	
I. Allgemeine Vereine	14
II. Kreisvereine	17
III. Sonstige Vereine	18
b) Ausland	19
Ortsvereine:	
a) Deutsches Reich	23
b) Ausland	29
Sachverständigen-Kammern u. -Vereine . .	31
Prüfstellen für Schund- und Schmutzschriften	33
Unterstützungsvereine	33
Verbände und Vereine der Gehilfen und Angestellten des Buchhandels:	
a) Deutsches Reich.	
I. Hauptverbände	34
II. Ortsvereine	35
b) Ausland	40

Börsenverein der Deutschen Buchhändler zu Leipzig.

(Gegründet 1825. — Jur. Person nach dem Sächs. Gesetz vom 15. Juni 1868 — Satzung vom 14. Mai 1922.)

Zweck und Mitgliedschaft des Börsenvereins.

Der Zweck des Vereins ist es, als Arbeitsgemeinschaft des gesamten deutschen Buchhandels dessen Interessen im weitesten Umfange zu vertreten und das Wohl der Angehörigen des deutschen Buchhandels zu pflegen und zu fördern.

Als Mittel zur Erreichung des Vereinszwecks dienen insbesondere:

1. die Schaffung und Unterhaltung von Anstalten und Einrichtungen zur Erleichterung des gegenseitigen Geschäftsverkehrs;
2. die Feststellung allgemein giltiger geschäftlicher Bestimmungen im Verkehr der Buchhändler untereinander, sowie der Buchhändler mit dem Publikum;
3. die Pflege des Unterstützungswesens für Angehörige des Buchhandels;
4. die Belebung des genossenschaftlichen Geistes in buchhändlerischen Vereinen, sowie die Förderung der Bestrebungen dieser Vereine zum Schutze des geschäftlichen Wohles ihrer Mitglieder.

Die Mitgliedschaft ruht auf der Person, verpflichtet aber auch die von ihr vertretene Firma nach Massgabe der Satzung. — Die Firmen sowie deren Inhaber usw., welche dem Börsenverein angehören, sind in der ersten und vierten Abteilung dieses Adressbuchs mit * oder ⊛ bezeichnet. — Die Mitglieder haben die Pflicht, jede Änderung in der Firma sowie in der Person der Inhaber, Teilhaber oder Prokuristen usw. sofort der Geschäftsstelle zu melden.

Anzahl der Mitglieder am 1. Okt. 1927: 5061. Eintrittsgeld: 30 ℳ. — Jährl. Beitrag 35 ℳ.

Ehrenmitglieder.

Geheimer Rat Dr. jur. et phil. h. c. *Rudolf Dittrich*, Oberbürgermeister a. D. in Leipzig.
Oberbürgermeister Oberjustizrat Dr. jur. et phil. et med. vet. h. c. *Karl Rothe* in Leipzig.
Hofrat Dr. phil. *Erich Ehlermann* in Dresden.
Geheimer Hofrat Kommerzienrat Dr. *Karl Siegismund* in Berlin.
Robert Voigtländer in Leipzig.

Vorstand.*)

I. Vorsteher: *Max Röder*, Mülheim (Ruhr) (1924—1930; zweiter Schatzmeister 1918—1921, zweiter Vorsteher 1921—1924).
II. Vorsteher: Dr. *Friedrich Oldenbourg*, München (1925—1928).
I. Schriftführer: *Paul Nitschmann*, Berlin (1923—1928).
II. Schriftführer: *Albert Diederich*, Dresden (1923—1929).
I. Schatzmeister: Hofrat *Richard Linnemann*, Leipzig (1923—1929).
II. Schatzmeister: Generaldirektor Dr. *Gustav Kilpper*, Stuttgart (1927—1930).

*) Die in Klammern beigesetzten Jahreszahlen bezeichnen Anfang und Ende der Zugehörigkeit zum Vorstand.

Ordentliche Ausschüsse.*)

1. Vereins-Ausschuss.

Oscar Schmorl, Hannover (1922—1928), Vorsitzender.
Walter Jaensch, Leipzig (1924—1930), stellv. Vorsitzender u. Schriftführer.
Heinrich Boysen, Hamburg (1923—1929).
Eduard Faust, Heidelberg (1925—1928).
Dr. *Gustav Fischer*, Jena (1926—1929).
Dr. *Walter Kohlhammer*, Stuttgart (1924—1930).
Albert Lempp, München (1926—1929).
Dr. *Ernst Reclam*, Leipzig (1927—1930).
Leo Ritter, Leipzig (1927—1930).
Theodor Steinkopff, Dresden (1922—1928).

2. Wahl-Ausschuss.

Dr. *Georg Paetel*, Berlin (1924—1930), Vorsitzender.
Otto Voigtländer, Leipzig (1925—1928), Schriftführer.
Heinrich Boysen, Hamburg (1924—1929).
Konsul *Otto Paetsch*, Königsberg (Pr.) † (1923—1927).
Oscar Schmorl, Hannover (1927—1930).
Dr. *Paul Schumann*, Stuttgart (1924—1930).

3. Rechnungs-Ausschuss.

Hermann Kurtz, Stuttgart (1922—1928), Vorsitzender.
Dr. *Heinrich Heise*, Berlin (1924—1930), Schriftführer.
Arndt Beyer, Leipzig (1924—1930).
Hayno Focken, Dresden (1927—1930).
Carl Otto, Delmenhorst (1925—1928).
Dr. *Johannes Sell*, Leipzig (1926—1929).

4. Verlags-Ausschuss.

Dr. *Felix Meiner*, Leipzig (1923—1929), Vorsitzender.
Hans Brockhaus, Leipzig (1923—1929), Schriftführer.
Johannes Friedrich Dürr, Leipzig (1924—1930).
Wilhelm Ehrenberg, Leipzig (1923—1929).
Oskar Goettel, Leipzig (1925—1928).
Georg Merseburger, Leipzig (1925—1928).
Dr. *Johannes Sell*, Leipzig (1926—1929).
Otto Zimmermann, Leipzig (1923—1929).

4a. Unter-Ausschuss für Börsenblatt-Angelegenheiten.

Hans Brockhaus, Leipzig (1924), Vorsitzender.
Wilhelm Ehrenberg, Leipzig (1924), Schriftführer.
Georg Merseburger, Leipzig (1925).
Otto Zimmermann, Leipzig (1923).

5. Ausschuss für Urheber- und Verlagsrecht.

Robert Voigtländer, Leipzig (1923—1929), Vorsitzender.
Dr. *Heinrich Beck*, München (1925—1928).
Egon Freiherr von Berchem, München (1926—1929).
Ludwig Bloch, Berlin (1923—1929).
Dr. *Gustav Bock*, Berlin (1923—1928).
Dr. *Alfred Giesecke*, Leipzig (1923—1928).
Dr. *Gustav Kirstein*, Leipzig (1923—1929).
Ernst Schultze, Berlin (1927—1930).

6. Ausschuss für die Bibliothek.

Hans Boerner, Leipzig (1912).
Hans Harrassowitz, Leipzig (1924).
Dr. *Karl W. Hiersemann*, Leipzig (1915).

7. Historische Kommission.

Dr. *Wilhelm Ruprecht*, Göttingen (1922), Vorsitzender.
Dr. *Kurt Koehler*, Leipzig (1913), Schriftführer.
Martin Breslauer, Berlin (1927).
Dr. *Alfred Druckenmüller*, Stuttgart (1923).
Hayno Focken, Dresden (1927).
Dr. *Felix Meiner*, Leipzig (1924).
Dr. *Fritz Springer*, Berlin (1924).

*) Die in Klammern beigesetzten Jahreszahlen bezeichnen Anfang und Ende der Zugehörigkeit zu den Ausschüssen.

8. Verwaltungs-Ausschuss des Deutschen Buchhändlerhauses.

Dr. *Wilhelm Klemm*, Leipzig (1924—1930), Vorsitzender.
Wolfgang Meiner, Leipzig (1927—1930), Schriftführer.
Rolf Arnst, Leipzig (1926—1929).
Curt Fernau, Leipzig (1922—1928).
Hofrat *Arthur Rossberg*, Leipzig (1922—1928).
Hans Staackmann, Leipzig (1924—1930).

9. Festausschuss.

Elert Seemann, Leipzig (1924), Vorsitzender.
Wolfgang Meiner, Leipzig (1924).
Dr. *Walther Klinkhardt*, Leipzig (1925).

Besondere Ausschüsse.

10. Ausschuss für die Bibliographie.

David Rost, Leipzig (1920), Vorsitzender.
Paul Eger, Leipzig (1920).
Bibliothekar Dr. *W. Frels*, Leipzig (1920).
Carl W. Günther, Leipzig (1920).
Dr. *Felix Meiner*, Leipzig (1924).
Friedrich Meyer, Leipzig (1924).

11. Steuer-Ausschuss.

Dr. *Paul Schumann*, Stuttgart (1925), Vorsitzender.
Paul Nitschmann, Berlin (1925), stellv. Vorsitzender.
Dr. *Eugen Bahr*, Berlin (1925).
Carl Beyer, Leipzig (1925).
Dr. *Kurt Eulenburg*, Leipzig (1925).
Dr. *Felix Meiner*, Leipzig (1925).
Fritz Schuberth jun., Leipzig (1925).
Ernst Schultze, Berlin (1925).
Arthur Sellier jun., München (1925).
Fritz Wahle, Magdeburg (1925).

12. Werbe-Ausschuss.

Theodor Marcus, Breslau (1926), Vorsitzender.
Carl Beyer, Leipzig (1926).
Dr. *Hermann von Hase*, Leipzig (1927).
Carl Herrmann, Berlin (1927).
Otto Pretzfelder, Berlin (1924).
Friedrich Reinecke, Magdeburg (1924).
Franz Schäder, Dresden (1927).

13. Ausland-Ausschuss.

Hofrat Dr. *Arthur Meiner*, Leipzig (1923), Vorsitzender.
Walter Bangert, Hamburg (1923).
Dr. *Karl W. Hiersemann*, Leipzig (1923).
Prof. Dr. *Anton Kippenberg*, Leipzig (1923).
Dr. *Gustav Kirstein*, Leipzig (1923).
Dr. *Kurt Koehler*, Leipzig (1923).
Hofrat *Richard Linnemann*, Leipzig (1923).
Dr. *Friedrich Oldenbourg*, München (1923).
Geheimrat *Edmund Schüler*, Berlin (1923).
Otto Selke, Berlin (1923).
Geh. Hofrat Kommerzienrat Dr. *Karl Siegismund*, Berlin (1923).
Dr. *Adolf Spemann*, Stuttgart (1923).

14. Ausschuss zur Revision der Buchhändlerischen Verkehrsordnung.

Max Röder, Mülheim (Ruhr) (1923), Vorsitzender.
Albert Diederich, Dresden (1923).
Paul Eger, Leipzig (1923).
Generaldirektor Dr. *Gustav Kilpper*, Stuttgart (1924).
Hofrat *Richard Linnemann*, Leipzig (1923).
Paul Nitschmann, Berlin (1923).
Adolf Opetz, Leipzig (1923).
Dr. *Georg Paetel*, Berlin (1923).
Ernst Reinhardt, München (1923).
Oscar Schmorl, Hannover (1923).
Dr. *Paul Schumann*, Stuttgart (1923).
Dr. *Oskar Siebeck*, Tübingen (1924).
Dr. *Eduard Urban*, Berlin (1923).
Hans Volckmar, Leipzig (1923).
Fritz Wahle, Magdeburg (1923).

15. Satzungsänderungs-Ausschuss.

Max Röder, Mülheim (Ruhr) (1927), Vorsitzender.
Heinrich Boysen, Hamburg (1927).
Adolf Dähnert, Leipzig (1927).
Albert Diederich, Dresden (1927).
Dr. *Hellmuth von Hase*, Leipzig (1927).
Generaldirektor Dr. *Gustav Kilpper*, Stuttgart (1927).
Hermann Kurtz, Stuttgart (1927).
Hofrat *Richard Linnemann*, Leipzig (1927).
Paul Nitschmann, Berlin (1927).
Dr. *Friedrich Oldenbourg*, München (1927).
Ernst Reinhardt, München (1927).
Oscar Schmorl, Hannover (1927).
Ernst Schultze, Berlin (1927).
Kommerzienrat Dr. *Hermann Stilke*, Berlin (1927).
Dr. *Eduard Urban*, Berlin (1927).
Hans Volckmar, Leipzig (1927).

Geschäftsstelle des Börsenvereins.

Leipzig, Deutsches Buchhändlerhaus, Gerichtsweg 26.

Geschäftsführer: Generaldirektor Dr. *Albert Hess*. Stellvertreter: Rechtsanwalt Dr. *Kurt Runge* (zugleich Geschäftsführer des Arbeitgeberverbandes der Deutschen Buchhändler) Journ.- und volkswirtschaftl. Beirat: Prof. Dr. *Gerhard Menz* (zugleich Hauptschriftleiter des Börsenblattes). (☞ Sammelnummer 70856, für Sekretariat insbes. nach Geschäftsschluss 19707; direkter Anruf Generaldirektor Dr. *Hess* 12548, Wohnung: 36525. — Ⓜ Allgem. Deutsche Credit-Anstalt, Leipzig u. Sächsische Staatsbank, Leipzig. — ⟲ 13463.) Die Geschäftsstelle dient den Vereinsorganen zur Erledigung der ihnen überwiesenen Angelegenheiten nach Massgabe der vom Vorstand erlassenen Geschäftsordnung.

Zweigstelle in Berlin W 9, Potsdamerstr. 13. Leiter Dr. *Walther Dietze*. (☞ Dönhoff 5913.)

Vergl. auch Aufführung in Abt. I unter Geschäftsstelle des B.-V. — Der Geschäftsstelle sind angegliedert:

Werbestelle des Börsenvereins.

Leiter: *W. M. Schulz*.

Die Werbestelle hat allen Mitgliedern in Werbefragen beratend zur Seite zu stehen, Werbemittel für den Gebrauch der Mitglieder herauszugeben und ferner Propagandamassnahmen zu Gunsten des gesamten Buch-, Kunst- und Musikalienhandels durchzuführen. Ihr Gebiet ist das Inland, während die Werbung im Ausland dem

Auslandausschuss

obliegt. Leiter: Dr. *August v. Löwis of Menar*.

Der Ausschuss ist aus der ehem. Deutschen Gesellschaft für Auslandbuchhandel, E. V. hervorgegangen. Er steht den Mitgliedern des Börsenvereins in allen Fragen der Werbung im Auslande zur Seite. Deutsche Buchausstellungen und das Besprechungswesen im Ausland sind seine besonderen Arbeitsgebiete.

Bibliothek des Börsenvereins.

Wochentäglich geöffnet von 9—2, Sonnabends 9—1. — Bibliothekar: Dr. *J. Goldfriedrich*.

Die Bibliothek hat die Aufgabe, die Geschichte des Buches als materielles Objekt zu versinnlichen und alle auf die Geschichte, den inneren Verkehr und die rechtlichen Beziehungen des Buchhandels bezüglichen Schriften und sonstigen Papiere zu sammeln und aufzubewahren. Sie bittet um regelmässige Zusendung aller solcher Publikationen, Geschäftsrundschreiben sowie um Übersendung aller Verlags-, Antiquariats- und Auktionskataloge.

Für die Benutzung der Bibliothek ist die hierfür aufgestellte Ordnung massgebend.

Der Bibliothek angegliedert ist d. „Deutsche Buchhandels-Archiv", dem die Sammlung und Nutzbarmachung des nach seiner wirtschaftlichen Seite in Betracht kommenden Materials aus Vergangenheit und Gegenwart obliegt.

Verlag des Börsenvereins.

Vereinsblatt.

Börsenblatt für den Deutschen Buchhandel.

Das „Börsenblatt“ ist nur für Buchhändler bestimmt, es erscheint werktäglich.

Anzeigenaufträge, Abonnementsbestellungen u. Sendungen für den redaktionellen Teil (letztere mit dem Zusatz: für die Redaktion des Börsenblattes) sind an die Geschäftsstelle des Börsenvereins, Leipzig C 1, Postschliessfach 274/75 zu adressieren.

Jedes Mitglied des Börsenvereins erhält ein Exemplar des Börsenblattes kostenfrei, die Zustellung erfolgt im Deutschen Reiche durch Postüberweisung. Mitglieder im Auslande können das Börsenblatt durch Kommissionär, unter Kreuzband (bei Zahlung der Portoauslagen und Versandgebühren) oder, falls zulässig, durch Postabonnement beziehen. Weitere Exemplare werden zum jeweiligen Preis frei Geschäftsstelle oder innerhalb des Deutschen Reiches durch Postüberweisung geliefert. Nichtmitglieder des Börsenvereins zahlen für jedes Exemplar erhöhte Preise.

Die jeweils gültigen Bezugs- u. Anzeigenpreise sind am Schlusse des Blattes ersichtlich.

Die Aufnahme der Titel neuer Erscheinungen des Buch-, Landkarten- u. Musikalienhandels erfolgt kostenfrei im Bibliographischen Teil.

Die Einsendung hat mit Begleitrechnung zu erfolgen und zwar:

a) alle Neuigkeiten, Fortsetzungen und neuen Auflagen des deutschen **Buch- und Landkartenhandels** an die **Deutsche Bücherei des Börsenvereins der Deutschen Buchhändler zu Leipzig** C 1, Deutscher Platz, der die Bearbeitung des Neuigkeiten-Verzeichnisses übertragen ist;

b) alle Neuigkeiten des **ausländischen Buchhandels** an **A. Asher & Co. in Berlin** W 8, Behrenstrasse 17.

c) alle Neuigkeiten des **Musikalienhandels** an die Firma **Fr. Hofmeister G. m. b. H. in Leipzig** C 1, Karlstr. 10.

Werbezeitschriften.

„Nimm und lies!“ Propagandazeitschrift für Neuerscheinungen des Buchhandels. Erscheint am 15. jedes Monats.

„Neue Noten“. Propagandazeitschrift des Musikalienhandels. Erscheint vierteljährl. einmal.
Schriftleitung und Expedition: Deutsches Buchhändlerhaus, Gerichtsweg 26.
Postadresse: Leipzig C 1, Postschliessfach 274/75.

Das Deutsche Buch. Propagandazeitschrift für den Auslandbuchhandel. Herausgegeben vom Auslandausschuss des Börsenvereins. Erscheint in der Gesamtausgabe und in ihrem bibliographischen Teil auch gesondert in zweimonatlichen Abständen.

Adressbücher.

Adressbuch des Deutschen Buchhandels.

Das Adressbuch wurde bis zu seinem 50. Jahrg. von der Firma Otto Aug. Schulz in Leipzig herausgegeben und ging 1888 in den Besitz des Börsenvereins über. Der Preis wird alljährlich rechtzeitig vor Erscheinen im Börsenblatt bekannt gegeben. Jedes Mitglied des Börsenvereins erhält ein Exemplar unverlangt zu ermässigtem Preise.

Adressbuch des ausländischen Buchhandels.

Im Jahre 1922 erschien im Verlag der Deutschen Gesellschaft für Auslandbuchhandel E. V., Leipzig, ein inzwischen vergriffenes „Adressbuch der Auslandsbuchhandlungen, die mit dem Deutschen Verlag in Verbindung stehen“. Dieses Adressbuch wurde Ende 1925 im Verlag des Börsenvereins in verbesserter und vervollständigter Ausgabe als Adressbuch des ausländischen Buchhandels herausgegeben.

Sperlings Zeitschriften- und Zeitungs-Adressbuch.

Das Zeitschriften- und Zeitungs-Adressbuch, bis zu seinem 49. Jahrgang (1915) von der Firma H. O. Sperling in Stuttgart veröffentlicht, ging 1922 in den Besitz des Börsenvereins über. Mitglieder des Börsenvereins erhalten auf Verlangen ein Exemplar für eigenen Gebrauch zum Vorzugspreis.

Adressbuch der ausländischen Zeitschriften und Zeitungen.

Das Adressbuch, mit dem Jahrgang 1927 erstmalig erschienen, verzeichnet die wichtigsten wissenschaftlichen u. fachwissenschaftlichen Zeitschriften und ebenso die bedeutendsten Zeitungen des Auslandes.

Bibliographische Unternehmen.

Wöchentliches Verzeichnis der erschienenen und der vorbereiteten Neuigkeiten des deutschen Buchhandels. Nach Wissenschaften (in 27 Abteilungen) geordnet mit Register nach Verfassern, Stichworten und Verlegern zu jeder Nummer. 8°. 52 Nummern und 12 Monatsregister. Bezugszeit vierteljährlich. Für den Bezug von 4 Stück und mehr sind günstige Staffelpreise eingeführt. — Bibliotheks-Ausgabe (einseitig auf dünnes Papier gedruckt zum Ausschneiden).

Halbjahrsverzeichnis der im deutschen Buchhandel erschienenen Bücher, Zeitschriften u. Landkarten. Mit Voranzeigen von Neuigkeiten, Verlags- und Preisänderungen. Nebst einem Register. (Die Bände vor 1916 sind nur von der J. C. Hinrichs'schen Buchhandlung in Leipzig zu beziehen.) 1916/1917 vergriffen; 1918/1927 geheftet und gebunden.

Deutsches Bücherverzeichnis. Eine Zusammenstellung der im deutschen Buchhandel erschienenen Bücher, Zeitschriften und Landkarten. Mit einem Stich- und Schlagwortregister.

1.—3. Band (1911—1914). Umfang 639 Bogen zu je 8 Seiten in 3 oder 4 Bdn. (Bd. III in 2 Halbbänden) geheftet u. gebunden in Halbleder.

4.—6. Band (1915—1920.) Umfang 655 Bogen zu je 8 Seiten. In 3 oder 4 Bänden geheftet u. gebunden in Halbleder. (Band 6 in 2 Halbbänden).

7.—11. Band (1921—1925). Umfang etwa 700 Bogen zu je 8 Seiten. In 5 Bänden geheftet und gebunden in Halbleder.

Das Deutsche Bücherverzeichnis wird nur in vollständigen Mehrjahrsbänden abgegeben. Der Bezug des 1. Bandes einer Serie — 3-5 Bände — verpflichtet zur Abnahme der vollständigen Serie. Preise u. Bezugsbedingungen auf Verlangen.

Literarisches Zentralblatt für Deutschland. Monatlich zwei Hefte von je etwa 40 Seiten Umfang.

1. Berichte über die wichtigsten wissenschaftlichen Bücher und Zeitschriftenaufsätze des deutschen Sprachgebietes.
2. Besprechungen ausländischer wissenschaftlicher Neuerscheinungen.
3. Nachrichten über Personalien der Gelehrtenwelt, wissenschaftliche Stiftungen und Institute.

Bezugszeit vierteljährlich.

Jahresberichte des Literarischen Zentralblattes. Diese Jahresberichte erscheinen als Register zu der Zeitschrift jährlich als Titelbibliographie, die das gesamte Titelmaterial des verflossenen Jahres, vermehrt durch zurückgestellte Titel, in systematischer Anordnung bietet.

Sonstiger Buchverlag.

Archiv für Geschichte des Deutschen Buchhandels. Bd. I—XX. 8°. (1878—1899). Davon vergriffen: Band II, III, VI, XIV u. XVII.

Denkschrift zur Erinnerung an die Begründung der Berner Übereinkunft zum Schutze von Werken der Literatur u. Kunst vom 9. Sept. 1886. (1911.)

Fachkataloge. Auswahlbibliographien deutscher Bücher. Katalog I: Leibesübungen (Turnen-Sport-Spiel.)

Frels, Dr. W., Einheitskatalogisierung. 1921. 8°. 74 S. (Manuldruck 1922.)

Geschichte des Deutschen Buchhandels. gr. 8°. 4 Bände. Geheftet und in Halbleder geb.

Lehrbuch des Deutschen Buchhandels von Max Paschke u. Philipp Rath. 2 Bände gr. 8°. Sechste Auflage 1922. In einem Band in Ganzleinen.

Leitfaden der doppelten Buchführung für den Buchhandel von Hans Stoll. 1926. Geb. in Ganzleinen.

Publikationen des Börsenvereins der Deutschen Buchhändler. Band I—XIII. 8°. (1874—1912.) Die Bände VI, VII, VIII sind vergriffen.

Röthlisberger, Prof. Dr. iur. Ernst, Der interne und der internationale Schutz des Urheberrechts in den Ländern des Erdballs übersichtlich dargestellt. Dritte gänzlich umgearbeitete Auflage. 1914. 8°. 195 S.

Schriften zur Buchwerbung: Erschienen sind bis Ende 1926 sieben Hefte. Weitere Schriften sind in Bearbeitung.

Schulze, Dr. Friedr., Der Deutsche Buchhandel und die geistigen Strömungen der letzten hundert Jahre. (Jubiläumsschrift des Börsenvereins 1925.)

Steinkopff, Dr. Dietr., Organisationsfragen und Preisgestaltung auf dem deutschen Büchermarkt. 106 S. (1925.)

Verzeichnis der Sammlungen des Börsenvereins d. Deutschen Buchhändler zu Leipzig. Bd. I—III. 8°. (1885—1902.) 3 Bde. (auch einzeln käuflich).

I. Katalog der Bibliothek des Börsenvereins. (1885.)

II. Verzeichnis der in der Bibliothek des Börsenvereins vorhandenen Geschäftsrundschreiben. (1897.)

III. Katalog der Bibliothek des Börsenvereins. 1. Supplement. Zuwachs 1885—1901. (1902.)

Vincentz, Dr. Loth., Die Herstellungs- und Betriebsfaktoren zur Ertragssteigerung der deutschen Fachpresse. 124 S. (1924.)

Werbematerial für den Buch-, Kunst- u. Musikalienhandel (herausgeg. von der Werbestelle).

Deutsche Bücherei des Börsenvereins der Deutschen Buchhändler zu Leipzig

Leipzig C 1, Deutscher Platz (Fernruf 64471 — Sächsische Staatsbank, Leipzig — Postscheck 54053)

Direktor: Dr. *Heinrich Uhlendahl*, Stellv. Direktor: Oberbibliothekar Dr. *Otto Erich Ebert*

(Satzung vom 19. September 1912)

Der Börsenverein der Deutschen Buchhändler zu Leipzig errichtete in Leipzig ein Archiv des deutschen Schrifttums und des deutschen Buchhandels, eine öffentliche, unentgeltlich an Ort und Stelle zur Benutzung freistehende Bibliothek unter dem Namen „Deutsche Bücherei".

Die Deutsche Bücherei hat den Zweck, die gesamte vom 1. Januar 1913 an erscheinende deutsche und fremdsprachige Literatur des Inlands und die deutsche Literatur des Auslands zu sammeln, aufzubewahren, zur Verfügung zu halten und nach wissenschaftlichen Grundsätzen zu verzeichnen.

Werke, die bereits vor 1913 zu erscheinen begonnen haben, sollen nach Möglichkeit durch die früher erschienenen Teile ergänzt werden.

Ferner können alle anderen zur gewerbsmässigen oder nicht gewerbsmässigen Verbreitung bestimmten Vervielfältigungen von Schriften in deutscher Sprache und bildliche Darstellungen mit oder ohne Schrift gesammelt werden.

Ausgeschlossen sind Musikalien und täglich erscheinende periodische Druckschriften.

Die Deutsche Bücherei wird durch
den Geschäftsführenden Ausschuss,
den Verwaltungsrat,
die Hauptversammlung des Börsenvereins der Deutschen Buchhändler zu Leipzig
verwaltet.

Die Einweihung des Gebäudes der Deutschen Bücherei, das zur O.-M. 1916 bezogen wurde, fand am 2. September 1916 statt.

Die Lesesäle sind geöffnet an Werktagen von 8 Uhr vormittags bis 10 Uhr abends.

I. Geschäftsführender Ausschuss

Der Ausschuss besteht aus:

dem Ersten Vorsteher des Börsenvereins:
Max Röder, Mülheim (Ruhr), Vorsitzender

dem Vertreter des Deutschen Verlegervereins:
Hofrat Dr. phil. h. c. *Arthur Meiner*, Leipzig

dem Vertreter der Reichsregierung:
Ministerialrat Dr. phil. h. c. *Max Donnevert*, Reichsministerium des Innern, Berlin

dem Vertreter der Sächs. Staatsregierung:
Geheimer Rat Dr. *Erich Klien*, Ministerialdirektor im Wirtschaftsministerium, Dresden

dem Vertreter der Stadtgemeinde Leipzig:
Stadtrat D. Dr phil. *Alfred Jeremias* Pfarrer und Universitätsprofessor, Leipzig

den Mitgliedern des Börsenvereins:
Dr. Ing. E. h. *Karl W. Hiersemann*, Leipzig
Dr. *Friedrich Oldenbourg*, Zweiter Vorsteher des Börsenvereins, München
Geh. Hofrat Kommerzienrat Dr. phil. h. c. *Karl Siegismund*, Berlin

den vom Verwaltungsrat gewählten Mitgliedern:
Professor Dr. *Richard Fick*, Direktor der Universitätsbibliothek Göttingen
Geh. Regierungsrat Dr. *Ernst Kuhnert*, Erster Direktor der Preussischen Staatsbibliothek, Berlin

II. Verwaltungsrat

Dem Verwaltungsrat gehören an:

1. Die Mitglieder des Vorstandes des Börsenvereins:

Max Röder, Mülheim (Ruhr), Erster Vorsteher des Börsenvereins, Vorsitzender
Dr. *Friedrich Oldenbourg*, München, Zweiter Vorsteher des Börsenvereins
Paul Nitschmann, Berlin, Erster Schriftführer des Börsenvereins
Albert Diederich, Dresden, Zweiter Schriftführer des Börsenvereins
Hofrat *Richard Linnemann*, Leipzig, Erster Schatzmeister des Börsenvereins
Generaldirektor Dr. phil. h. c. *Gustav Kilpper*, Stuttgart, Zweiter Schatzmeister des Börsenvereins

2. Der Vertreter des Deutschen Verlegervereins:

Bruno Hauff, Leipzig, Schriftführer des Deutschen Verlegervereins

3. Die Vertreter der Reichsregierung:

Ministerialrat *Joachim von Mantcuffel*, Reichsfinanzministerium, Berlin
Dr. *Walther Wiesinger*, Bibliothekar u. Leiter der Bibliothek des Reichsministeriums des Innern, Berlin

4. Die Vertreter der Sächs. Staatsregierung:

Geheimer Rat Dr. *Hans R. Hedrich*, Ministerialdirektor im Finanzministerium, Dresden
Geheimer Rat Dr. *F. W. Konrad Woelker*, Ministerialdirektor im Volksbildungsministerium, Dresden
Oberregierungsrat Dr. *F. Walter Hüncfeld*, Wirtschaftsministerium, Dresden

5. Die Vertreter der Stadtgemeinde Leipzig:

Oberbürgermeister Oberjustizrat Dr. jur., phil. et med. vet. h. c. *Karl Rothe*, Leipzig
Stadtrat D. Dr. phil. *Alfred Jeremias*, Pfarrer und Universitätsprofessor, Leipzig

6. Die durch die Hauptversammlung des Börsenvereins am 15. Mai 1927 gewählten Mitglieder des Börsenvereins:

Kommerzialrat *Wilhelm Frick*, Wien
Dr. med. vet. et agr. h. c. *Arthur Georgi*, Berlin
Dr. Ing. E. h. *Karl W. Hiersemann*, Leipzig
Dr. *Alfred Kober*, Basel
Robert Kröner, Stuttgart
Ernst Reinhardt, München
Kommerzienrat *Carl Schöpping*, München
Dr. phil. h. c. *Paul Schumann*, Stuttgart
Geh. Hofrat Kommerzienrat Dr. phil. h. c. *Karl Siegismund*, Berlin
Hans Volckmar, Leipzig
Geh. Hofrat Dr. *Ludwig Volkmann*, Leipzig

7. Die durch den Verwaltungsrat gewählten, im Buchwesen und im Bibliothekswesen erfahrenen Männer:

Professor Dr. *Martin Bollert*, Direktor der Sächsischen Landesbibliothek, Dresden
Professor Dr. *Richard Fick*, Direktor der Universitätsbibliothek Göttingen
Hofrat Prof. Dr. *Salomon Frankfurter*, Direktor i. R. der Universitäts-Bibliothek Wien, Fachlicher Beirat für das Bibliothekswesen im Österreichischen Bundesministerium für Unterricht, Wien
Geheimer Regierungsrat Dr. *Ernst Kuhnert*, Erster Direktor der Preussischen Staatsbibliothek, Berlin
Professor Dr. *Theodor Längin*, Direktor der Badischen Landesbibliothek, Karlsruhe
Geheimer Regierungsrat Prof. Dr. phil. Dr. jur. h. c. *Fritz Milkau*, Generaldirektor i. R. der Preussischen Staatsbibliothek, Berlin

Dr. *Richard Oehler*, Direktor der Städtischen und Universitätsbibliotheken, Frankfurt a/M.
Professor Dr. rer. nat. *E. Rath*, Direktor d. Württembergischen Landesbibliothek, Stuttgart
Geh. Rat Dr. *Hans Schnorr von Carolsfeld*, Generaldirektor der Bayerischen Staatsbibliothek, München
Max Winkler, Tarifamtsleiter, Dresden.

Ausserdem als Mitglieder des Geschäftsführenden Ausschusses:
Dr. phil. h. c. *Max Donnevert*, Ministerialrat im Reichsministerium des Innern, Berlin.
Geheimer Rat Dr. *Erich Klien*, Ministerialdirektor im Wirtschaftsministerium, Dresden
Hofrat Dr. phil. h. c. *Arthur Meiner*, Leipzig

Mitglieder des Börsenvereins ohne Firma,

die gemäss § 7, Ziffer 4 Abs. 3 der Satzung weiter in der Mitgliederrolle geführt werden:

Bard, Julius, in Berlin.
Crayen, Dr. *Wilhelm von*, in Berlin.
Foerster, Adolf, in Leipzig.
Held, Alwin, in Duisburg.
Konegen, Benno, in Leipzig.
Kramers, Willem Julianus, in Rotterdam.
Lutz, Robert, in Stuttgart.
Maack, Dr. jur. *Karl*, in Leipzig.
Mannhart, Otto, in Zehlendorf (Wannseebahn).
Merseburger, Max, in Leipzig.
Mohrmann, Ernst, in Plauen i. V.
Moninger, Dr. *Karl*, in Karlsruhe.
Pehrsson, Nils Peter, in Stockholm.
Roth, Friedrich, in Berlin.
Schwabach, Erik-Ernst, in Märzdorf (Kreis Goldberg).
Selke, Otto, in Berlin.
Skuhra, Alexander, in Stuttgart.
Staar, Bernhard, in Berlin.
Staudt, Rudolf, in München.
Wassermann, Johannes, in Mitau (Lettland).
Weihe, Richard, in Braunschweig.

Anerkannte Vereine des Börsenvereins.

Kreisvereine:

Badisch-Pfälzischer Buchhändler-Verband.
Bayerischer Buchhändler-Verein.
Vereinigung der Berliner Mitglieder des Börsenvereins.
Buchhändlerverein d. Provinz Brandenburg.
Buchhändlerverband Hannover-Braunschweig.
Verein der Buchhändler zu Leipzig.
Kreisverein Mecklenburgischer Buchhändler.
Mitteldeutscher Buchhändler-Verband.
Buchhändlerverband „Kreis Norden".
Kreisverein Ost- u. Westpreussischer Buchhändler.
Verband der Buchhändler Pommerns.
Kreisverein d. Rheinisch-Westfälischen Buchhändler.
Buchhändlerverband für das (ehemalige) Königreich Sachsen.
Sächsisch-Thüringischer Buchhändler-Verband.
Provinzialverein der Schlesischen Buchhändler.
Württembergisch. Buchhändler-Verein.

Fachvereine:

Verband der Deutschen Musikalienhändler.
Deutscher Musikalien-Verleger-Verein.
Vereinigung der Kunstverleger.
Verein Leipziger Kommissionäre.
Verein der Deutschen Antiquariats- und Exportbuchhändler.

Ausländische Vereine:

Verein d. österreichischen Buch-, Kunst- und Musikalienhändler in Wien.
Landesverein ungarischer Verleger und Buchhändler.
Schweizerischer Buchhändlerverein.
Verband der Buchhändler in Polen.
Verband der Deutschen Buch-, Kunst-, Musikalienhändler u. Verleger in der tschechoslowakischen Republik.
Verein der Buch- u. Musikalienhändler Lettlands.

Ausserdem gelten bis auf weiteres noch die unter **Ortsvereine** (Abt. III S. 23 ff.) aufgeführten Ortsvereine in Dresden, Frankfurt a. M., Hamburg-Altona, München u. Wiesbaden als anerkannte Vereine.

Anerkannte Kreisvereine.

Badisch-Pfälzischer Buchhändler-Verband E. V.

(Baden u. Pfalz.) Gegr. 1875.

I. Vorsitzender: *M. Freihen* (Bangel & Schmitt), Heidelberg.
II. Vorsitzender: *August Gerle* (J. J. Tascher Verlag), Kaiserslautern.
I. Schriftführer: *Erich Germer* (J. Elchlepp's Buchh.), Freiburg (Br.).
II. Schriftführer: *Armin Gräff* (Müller & Gräff), Karlsruhe (Baden).
Schatzmeister: *W. Hoffmann* (Metzler'sche Buchh.), Karlsruhe (Baden).
Beisitzer: *Ph. Dorneich* (Herder & Co. Verlbh.), Freiburg (Br.); *Eduard Faust* (Weiss'sche Univbh.), Heidelberg; *Hermann Lang* (G. L. Lang's Buchh.), Landau; *R. Herrmann* (Jul. Herrmann), Mannheim.

Mitgliederzahl: 249, wovon 225 Mitglieder des Börsenvereins sind. (℠ Karlsruhe i. B. 11526.)

Bayerischer Buchhändler-Verein.

(Bayern rechts des Rheins.)

Gegr. 4/VIII. 1879. (℠ Nürnberg 31355.)

I. Vorsitzender: *Ernst Reinhardt*, München.
II. Vorsitzender: *Bruno Hennings*, Nürnberg.
I. Schriftführer: *Carl Schöpping jun.*, München.
II. Schriftführer: *Joseph Seitz*, Augsburg.
Schatzmeister: *E. Mönnich*, Würzburg.
Beisitzer: Dr. phil. *Wilhelm Ament*, Bamberg.

Mitgliederzahl: 266, wovon 210 Mitglieder des Börsenvereins sind.

Vereinigung der Berliner Mitglieder des Börsenvereins der Deutschen Buchhändler.

(Stadt Berlin und ihre Vororte.)

Gegr. 24/IV. 1888.

I. Vorsitzender: Dr. *H. L. Hammerbacher* (Dr. Eysler & Co. A.-G.).
II. Vorsitzender: *Karl Rosner* (J. G. Cottasche Buchh. Nachf.).
I. Schriftführer: *Walter Sohnrey* (Deutsche Landbuchh. G. m. b. H.).
II. Schriftführer: *Friedrich Maas* (Polytechn. Buchh. A. Seydel).
I. Schatzmeister: *Franz Hennig* (G. Stilke).
II. Schatzmeister: *Georg Eggers* (Amelang'sche Buch- u. Kunsth.).
Vertreter des Berliner Sortimenter-Vereins: *Paul Nitschmann.*

Mitgliederzahl: 649.
Geschäftsstelle: SW. 48, Wilhelmstr. 98.
☎ A 4 Zentrum 6461.
℠ *Franz Hennig*, Berlin Nr. 111282.

Buchhändlerverein der Provinz Brandenburg.

(Provinz Brandenburg ausser Berlin und Vororte.)

Gegr. 2/XI. 1884 in Berlin.

Vorsitzender: *Hans Langewiesche*, Eberswalde.
Stellvertr. Vorsitzender: *Julius Deuß*, Guben.
Schriftführer: *Kurt Kretzschmar*, Cottbus.
Stellvertr. Schriftführer: *Andre Steib*, Forst i. L.
Schatzmeister: *Wilhelm Stein*, Neuruppin.
Stellvertr. Schatzmeister: *Paul Ehlert*, Sorau N/L.
Beisitzer: *Aug. Bonness*, Potsdam.

Mitgliederzahl insgesamt 86. Davon sind 2 Ehrenmitglieder. Zusammensetzung: 81 ordentliche (Börsenvereins-)Mitglieder und 5 ausserordentliche Mitglieder.

Buchhändlerverband Hannover-Braunschweig.

(Provinz Hannover, Braunschweig, Lippe-Detmold, Schaumburg-Lippe und Waldeck.)
Eingetragener Verein. Sitz Braunschweig.

Gegr. 26/VIII. 1883.

I. Vorsitzender: *Wilhelm Maus* (Hellmuth Wollermann Verlbh.), Braunschweig.
II. Vorsitzender: *Bruno Hanckel*, Osnabrück.
I. Schriftführer: *Ludwig Ey*, Hannover.
II. Schriftführer: *Karl Brumby* (Julius Brumby), Goslar.
Schatzmeister: *Bernhard Diestelmann* (Ramdohrsche Buchh.), Braunschweig.
Beisitzer: *Franz Borgmeyer*, Hildesheim; *E. Fechner*, Lüneburg; *D. Friemann*, Aurich; *Günther Ruprecht*, Göttingen.
Ehrenmitglieder: *G. Calvör*, Bremen, *J. Neumeyer*, Braunschweig, *H. Wollermann*, Braunschweig.
Kommissionär in Leipzig: *Carl Fr. Fleischer.*

Mitgliederzahl: 187 ordentl. Mitglieder, 3 Ehrenmitglieder und 2 ausserordentl. Mitglieder, wovon 182 Mitglieder des Börsenvereins sind.

Verein der Buchhändler zu Leipzig.

(Stadt Leipzig und Vororte.)

Gegr. 25/II. 1833.

Vorstand:

Vorsteher: Dr. jur. *Hellmuth von Hase.*
Vertreter: *Bruno Hauff.*
Schriftführer: *Johannes Cyriacus.*
Vertreter: Dr. *Wilhelm Burlage.*
Schatzmeister: Dr. *Hanns Sell.*
Vertreter: *Elert Seemann.*
Beisitzer: *Leo Ritter, Alex. Liebisch, Eduard Mannhart.*

Hauptausschuss:

Vorsitzender: *Fritz-Otto Klasing* (1927—1929). Schriftführer: Dr. *Felix Meiner* (1926—1928). *Paul List* (1925—1927). *Adolf Opetz* (1925—1927). *Hans Emil Reclam* (1926—1928). Bürgermeister a. D. *Carl Strauss* (1925—1927).

Als siebentes Mitglied vom Vorstand für das Jahr 1927 abgeordnet: Dr. jur. *Hellmuth von Hase.*

Ausschuss für die Vereinsanstalten:

Walter Jaensch, Adolf Opetz, Wilhelm Klinkhardt, Schriftführer.

Vom Vorstande abgeordnet:

Dr. *Hanns Sell*, Vorsitzender; *Alex. Liebisch.*

Geschäftsstelle des Vereins: Platostr. 1a.
Geschäftsführer: *Adolf Behnsen.* (☎ 21421, 16373 u. 21155 — Ⓜ Allgem. Deutsche Credit-Anstalt. — ⟲ 14968.)

Mitgliederzahl: 1 Ehrenmitgl. 476 ordentl. Mitgl., die sämtlich Mitglieder des Börsenvereins sind, ferner 145 ausserordentl. Mitglieder.

Kreisverein Mecklenburgischer Buchhändler.

(Mecklenburg-Schwerin und Mecklenburg-Strelitz.)
Gegr. 27/VIII. 1850; neu konstituiert 8/VI. 1879.
I. Vorsitzender: *H. Warkentien* (H. Warkentien's Universitätsbuchh.), Rostock.
II. Vorsitzender: *Fritz Blanck* (Hinstorff'sche Verlbh.), Wismar.
I. Schriftführer: *Hans Bormann* (Gebr. Grundgeyer), Rostock.
II. Schriftführer: *Hermann Winter* (Polytechnische Verlagsgesellschaft Max Hittenkofer), Strelitz-Alt.
Kassierer: *Daniel Hempel* (Emil Hempel), Schönberg i. M.

Mitgliederzahl: 50 ordentl. Mitglied., die sämtl. Mitgl. d. Börsenvereins sind, 9 ausserordentl., 3 Ehrenmitglieder.

Mitteldeutscher Buchhändler-Verband E. V.

(Provinz Hessen-Nassau, Hessen und angrenzende badische und bayerische Landesteile.)
Gegr. 4/XI. 1878. ⟲ Frankfurt a. M. 28450.
I. Vorsitzender: *Friedrich Alt* (Johannes Alt), Frankfurt a. M.
II. Vorsitzender: *Georg Schlosser* (Englert & Schlosser), Frankfurt a. M.
I. Schriftführer: *Karl Freeb*, (Karl Scheller), Frankfurt a. M.
II. Schriftführer: Dr. *W. Huch* (Ferber'sche Univ.-Buchh.), Giessen.
Schatzmeister: *Ernst Waitz* (Joh. Waitz), Darmstadt.
Beisitzer: *Adolf Ebel*, Marburg.

Mitgliederzahl: 157 ordentliche, 2 ausserordentliche, 3 Ehrenmitglieder, wovon 159 Mitglieder des Börsenvereins sind.

Buchhändler-Verband „Kreis Norden".

(Provinz Schleswig-Holstein, Lauenburg, Freie und Hansestädte Hamburg, Bremen und Lübeck, Oldenburg [nebst Provinz Lübeck] und von der Provinz Hannover der Regierungsbezirk Stade und der Stadt- und Landkreis Harburg.)
Gegr. 8/V. 1879, Vorort: Hamburg; Rechtsfähiger Verein.
Geschäftsstelle: Hamburg 1, Kattrepel 2, I. (☎ C 3, 2220. — ⟲ Hamburg 15255.)
I. Vorsitzender: *Heinrich Boysen* (C. Boysen), Hamburg.
II. Vorsitzender: *Carl Otto*, Delmenhorst.
I. Schriftführer: *R. Friederichsen* (L. Friederichsen & Co.), Hamburg.
II. Schriftführer: *Otto Quitzow* (Richard Quitzow), Lübeck.
Schatzmeister: *Fr. W. Thaden*, Hamburg.
Beisitzer: *Heinrich Bischoff*, Oldenburg-Osternburg; *Heinrich Bremer* (Friedrich Schaumburg), Stade; *Arthur Geist* (Gustav Winter's Buchh.), Bremen; *Karl Liesegang*, Schleswig; *Paul Toeche*, Kiel; Dr. *Ernst Westphalen* (August Westphalen), Flensburg.

Mitgliederzahl: 304 u. 2 Ehrenmitglieder.

Kreisverein Ost- und Westpreussischer Buchhändler.

(Provinzen Ost- und Westpreussen.)
Gegr. 4/IX. 1881.
Vorsitzender: *Bernhard Teichert*, Königsberg (Pr.).
Schriftführer: *Heinrich Kuttenkeuler* (Wilh. Koch), Königsberg (Pr.).
Stellvertreter: *Karl Danehl*, Allenstein.
Schatzmeister: *Max Lintaler* (Riesemann & Lintaler), Königsberg (Pr.).
Beisitzer: *Paul Rosenberg* (Danziger Verlagsges. m. b. H.), Danzig; *Richard Kiesslich* (Const. Ziemssen's Buchh.), Zoppot.

Mitgliederzahl: 75, wovon 61 Mitglieder des Börsenvereins sind.

Verband der Buchhändler Pommerns.

(Provinz Pommern.)
Gegr. 11/XI. 1900.
Vorsitzender: *Fritz Schmurr* (Carl Sellin, R. Schauer Nachf.), Stettin.
Kassenwart: *Gustav Gorges* (Friedr. Nagel, Buchhandlung Paul Niekammer Nachf.), Stettin.
I. Schriftführer: *Ulrich Stettin* (Wilhelm Rahn, Buchh. u. Ant.), Stettin.
II. Schriftführer: *Ernst Garduhn* (Bev. d. Fa. Léon Sauniers Buchh.), Stettin.
Beisitzer: *Walter Klein* (Ratsbuchhandlung), Greifswald; *Otto Amtmann*, Lauenburg.

Mitgliederzahl: 97, wovon 67 Mitglieder des Börsenvereins sind.

Kreisverein der Rheinisch-Westfälischen Buchhändler.

(Rheinprovinz und Westfalen.)
Gegr. 1843.
Ehrenvorsitzender: *Max Röder* (Max Röder, G. m. b. H.), Mülheim (Ruhr).
Ehrenmitglied d. Vorstandes: *Bernhard Hartmann*, Elberfeld.
I. Vorsitzender: Dr. *Heinrich Schöningh* (Heinrich Schöningh), Münster (W.).
II. Vorsitzender: *Hermann Schilling* (J. & W. Boisserée), Köln.

I. Schriftführer: *Paul Hammerschmidt* (Otto Hammerschmidt), Hagen (Westf.).
II. Schriftführer: *P. Raueiser*, Saarbrücken.
I. Schatzmeister: *Albert Jacobi* (A. Jacobi & Cie.), Aachen.
II. Schatzmeister: *Wilh. Steiger* (Aug. Steiger), Mörs.
Beisitzer: *Wilhelm Peters* (Bonifacius-Druckerei), Paderborn; *Karl Lintz* (Fr. Lintzsche Buchh.), Trier; *Otto Schmemann*, Essen (Ruhr).

Mitgliederzahl: 442.

Buchhändlerverband für das (ehemalige) Königreich Sachsen.

(Freistaat Sachsen [ausser Leipzig], und Sachsen-Altenburg.)

Gegr. 16/III. 1879.

I. Vorsitzender: *Hayno Focken* (A. Dressel, Akad. Buchhandlung), Dresden.
II. Vorsitzender: *Hans Hartmann* (Carl Brunnersche Buchh.), Chemnitz.
I. Schriftführer: *Emil Rudolph* (Rudolph'sche Verlagsbuchh.), Dresden.
II. Schriftführer: *Walther Berlinicke*, Chemnitz.
Schatzmeister: *Alexander Kaufmann* (Hans Hackarath's Buchh. Nchf.), Dresden.
Beisitzer: *Albert Diederich* (Holze & Pahl), Dresden; *Hermann Haase* (Pahl'sche Buchh.), Zittau; *Kurt Schmidt* (A. Kell's Buchh.), Plauen; *Alfred Tittel* (Otto Wermann's Buchh.), Altenburg.

Mitgliederzahl: 246.

Sächsisch-Thüringischer Buchhändler-Verband. E. V.

(Provinz Sachsen, Anhalt, Gross-Thüringen [mit Ausnahme von Sachsen-Altenburg]).

Gegr. 25/IX. 1883.

Vorsitzender: *Friedrich Reinecke* (Central-Bh. u. Antiqu. Friedrich Reinecke), Magdeburg.
Stellv. Vorsitzender: *Otto Mark*, Rudolstadt.
Schatzmeister: *Paul Pabst* (Reinhold Pabst), Delitzsch.
Schriftführer: *Albert Breunung*, Eisleben.
Stellv. Schriftführer: *Victor Schroeder*, Gotha.
Beisitzer: *Rolf Kretschmann* (Creutz'sche Verlagsb.), Magdeburg. Dr. *Hermann Kellermann* (Alexander Duncker), Weimar.
Kreiswerbestelle: *Max Eichelberg*, Torgau.
Ehrenvorsitzende: *Max Kretschmann*, Magdeburg, *Walther Jäh*, Halle.
Ehrenmitglied: *Rudolf Hopfer*, Burg.

Mitgliederzahl: 298, die sämtlich Mitglieder des Börsenvereins sind.

Provinzialverein der Schlesischen Buchhändler (E.V.).

(Preuss. Provinzen Schlesien u. Teil der Grenzmark.)

Gegr. 3/IV. 1879 in Breslau.

Ehrenvorsitzender: *Gerhard Kauffmann* d. Ält. (Evangel. Buchh. Gerhard Kauffmann), Breslau.
Vorsitzender: *Bernhard Ausner* (Müller & Seiffert), Breslau.
Stellvertreter: *Ewald Wellmann* (J. Max & Comp.), Breslau.
Schriftführer: *Bruno Althaus* (Victor Zimmer), Breslau.
Stellvertreter: *Karl Kropff* (Preuss & Jünger), Breslau.
Schatzmeister: *Max Bernau* (J. U. Kern's Verlag), Breslau.
Stellvertreter: *G. W. Knorrn* (E. Meltzer's Buchh.), Waldenburg.
Beisitzer: *Adolph Barasch* (Koebner'sches Antiquariat), Breslau; *Georg Güntzel* (L. Heege), Schweidnitz; *Rudolf Schirdewahn*, Gleiwitz.

Mitgliederzahl: 151 u. 1 Ehrenmitglied, sämtlich Mitglieder des Börsenvereins.

Württembergischer Buchhändler-Verein (E. V.).

Gegr. 16/VI. 1879.

Alle Zuschriften an die Geschäftsstelle: Stuttgart, Uhlandstr. 14 (*Fr. Mittelbach* in Fa. E. H. Moritz Verlag).

1. Vorsitzender: Dr. *Paul Schumann* (J. Engelhorns Nachf.), Stuttgart.
1. stellv. Vorsitzender: *H. Aigner* (J. Aigner, Buchhandlung), Ludwigsburg.
2. stellv. Vorsitzender: *W. Messerschmidt* (R. Kaufmann), Stuttgart.
1. Schriftführer: *Franz Mittelbach* (E. H. Moritz), Stuttgart.
Stellv. Schriftführer: *Herbert Hoffmann* (Julius Hoffmann), Stuttgart.
1. Schatzmeister: *Georg Dufayel* (Fr. Stahl), Stuttgart.
Stellv. Schatzmeister: Dr. *Herbert Beck* (Union), Stuttgart.
Beisitzer: Dr. *J. Determann*, Heilbronn; *R. Frey* (L. Frey), Ulm; *E. Salzer*, Heilbronn.

Mitgliederzahl: 240, die sämtlich Mitglieder des Börsenvereins sind.

Anerkannte Fachvereine.

Verband der Deutschen Musikalienhändler.

Gegr. 25/V. 1829.

Vorsteher: *P. J. Tonger*, Köln a. Rh.
Vorsteher-Stellvertr.: Dr. *H. v. Hase*, Leipzig.
Schriftführer: *Curt Oelsner*, Leipzig.
Schriftführer-Stellvertr.: Dr. *Robert Ries*, Berlin.
Schatzmeister: *Otto Pretzfelder*, Berlin.
Schatzmeister-Stellvertr.: Geheimrat *H. Hinrichsen*, Leipzig.
Vertreter im Vereinsausschuss des Börsenvereins: *Leo Ritter*, Leipzig.

Geschäftsstelle des Verbandes:
Syndikus: Rechtsanwalt Dr. *Arthur Burck*, Gerichtsweg 26, Deutsches Buchhändlerhaus. (Fernspr. 13992. — Geschäftszeit: 8—17, Sonnabends 8—13. — Sprechstunden des Syndikus: vorm. 11—13. — Allgem. Deutsche Credit-Anst. — Postscheck 56860.)

Mitgliederzahl: 1850. (Die Mitglieder-Firmen sind in der I. Abtlg. mit 𝄞 bezeichnet).

Sortimenterkammer des Verbandes der Deutschen Musikalienhändler.

I. Vorsitzender: *Oscar Richter* (Emil Richter), Hamburg.
II. Vorsitzender: *Curt Oelsner*, Leipzig.
I. Schriftführer: *Hans Kessler*, Trier.
II. Schriftführer: *Adolf Hieber* (Max Hieber), München.
I. Schatzmeister: *Otto Pretzfelder* (Herm. Augustin), Berlin.
II. Schatzmeister: *Peter Josef Tonger*, Köln.

Geschäftsstelle:
Leipzig, Lindenstr. 20p. (Fernspr. 12337.) Geschäftsf.: Fräulein *Charlotte Herrmann*.

Deutscher Musikalien-Verleger-Verein.

(Verlegerkammer des Verbandes der Deutschen Musikalienhändler).

Sitz: Leipzig. Gegr. 17/IX. 1899.

Vorsitzender: *Carl Linnemann* (Fr. Kistner & C. F. W. Siegel), Leipzig.
Schriftführer: Geh. Kommerzienrat *Henri Hinrichsen* (C. F. Peters), Leipzig.
Schatzmeister: *Edgar Bielefeldt* (Otto Junne, G. m. b. H.), Leipzig.
Stellvertr. Vorsitzender: Dr. *Hellmuth von Hase* (Breitkopf & Härtel), Leipzig.
Stellvertr. Schriftführer: Dr. *Robert Ries* (Ries & Erler, G. m. b. H.), Berlin.
Stellvertr. Schatzmeister: Direktor *Fritz Auckenthaler* (N. Simrock, G. m. b. H.), Berlin.

Geschäftsstelle des Vereins:
Deutsches Buchhändlerhaus, Portal II, Hospitalstr. 11. Geschäftsführer: Dr. *Max Schumann*. (Fernspr. 25585. — Allg. Deutsche Credit-Anstalt. — Postscheck Leipzig 58495.)

Mitgliederzahl: 188.

Vereinigung der Kunstverleger, e. V.

Gegr. 11/VI. 1910 zu Berlin.

I. Vorsitzender: *Ernst Schultze* (Stiefbold & Co.), Berlin.
II. Vorsitzender: *Wilhelm Schütze* (Franz Hanfstaengl), München u. (Photograph. Gesellsch. m. b. H.), Berlin.
I. Schriftführer: *Carl Herrmann* (Kupfer & Herrmann), Berlin.
II. Schriftführer: *Ludwig Resch* (Ludwig Möller), Lübeck.
I. Schatzmeister: *Richard Hoeckert* (Hanfstaengl's Nachf.), Berlin.
II. Schatzmeister: *Max Grauert* (Grauert & Zink), Berlin.
Geschäftsstelle: Berlin W. 9, Potsdamer Str. 13. Geschäftsführer: Dr. *Walther Dietze*.

Verein Leipziger Kommissionäre.

(Stadt Leipzig und Vororte.)

Gegr. 23/I. 1884.

Geschäftsstelle: Leipzig C 1, Hospitalstr. 22, wohin alle für den Verein bestimmten Zuschriften zu richten sind.

I. Vorsitzender: *Curt Fernau* (L. Fernau).
II. Vorsitzender: *Adolf Opetz* (Wilhelm Opetz).
I. Schriftführer: *Felix Gartmann* (Koehler & Volckmar A.-G. & Co.).
II. Schriftführer: *Hermann Ramdohr* (Franz Wagner, Komm.-Gesch. G. m. b. H.).
I. Schatzmeister: *Hans Hermann* (Bernhard Hermann & G. E. Schulze).
II. Schatzmeister: *Georg Schreiber* (Carl Fr. Fleischer).

Vereinsanstalt: Girokasse des Vereins Leipziger Kommissionäre (Gilko) Leipzig C 1, Hospitalstr. 22. (Fernspr. 24053 — Sächsische Staatsbank u. Commerz- u. Privat-Bank, Dep.-Kasse M, Johannisplatz. — Postscheck 12500.) Geschäftsführer: *Fr. Trübiger*.

Verein der Deutschen Antiquariats- und Export-Buchhändler, E. V.

Sitz: Leipzig. Gegr. Sept. 1918.

Geschäftsstelle: Querstr. 16.

Vorsitzender: *J. R. Loewe* (R. Friedländer & Sohn), Berlin.
Stellv. Vorsitzender: Dr. *Leo Baer* (Joseph Baer & Co.), Frankfurt a. M.
Schriftführer: *Alexander Liebisch* (B. Liebisch), Leipzig.
Schatzmeister: *Adolf Weigel*, Leipzig.
Beisitzer: *S. Martin Fraenkel*, Berlin; *Anton Hiersemann* (K. W. Hiersemann), Leipzig; *Emil Hirsch*, München; Dr. *Leo Jolowicz* (Buchh. Gustav Fock, G. m. b. H.), Leipzig.

Anerkannte ausländische Vereine.

Verein der österreichischen Buch-, Kunst- u. Musikalienhändler in Wien.

Gegr. 26/X. 1859.

Vorsitzender: Komm.-Rat *Wilhelm Frick* (Hölder-Pichler-Tempsky A.-G.).
Vorsitzender-Stellv.: *Maximilian Czerny* („Minerva" Wissenschaftl. Buchhandlung G. m. b. H.).
Schriftführer: *Hans Deuticke* (Franz Deuticke).
Schriftführer-Stellv.: *M. Patkiewicz* (Sallmayer'sche Buchhandlung).
Schatzmeister: *Josef Saar.*
Schatzmeister-Stellv.: *Karl Pichler.*
Vorstandsmitglieder: *Erich Friese* (Friese & Lang), *Bernhard Herzmansky* (Ludw. Doblinger), Dr. *Ignaz Kafka* (Fr. Leo & Comp.), *Lambert Peters* (Mayer & Co.), Dr. med. h. c. *Karl Urban* (Urban & Schwarzenberg).
Kassaprüfer: *Leopold Heidrich*, Dr. *Ernst Perles.*

Geschäftsstelle des Vereins:
Wien I, Opernring 1.

Landesverein ungarischer Verleger und Buchhändler.

(Magyar Könyvkiadók és Könyvkereskedök Országos Egyesülete.)

Gegr. 20/VIII. 1878 in Budapest.

Adresse des Vereins: Budapest IV, Magyar utca 50) (Buchhändlerhaus).
Vorsitzender: *Alfréd Gárdos* (Révai).
Vorsitzender der Verlegersektion: *Alfréd Gárdos* (Révai).
Vorsitzende der Budapester Buchhändlersektion: *Gustav Ranschburg*, Dr. *E. Béla Zádor* (Kilian).
Vorsitzender der Provinzbuchhändlersektion: *Karl Ferenczi* (B Ferenczi), Miskolcz.
Geschäftsf. Direktor: Dr. *Josef Révay.*
Kassier: *Béla Tisza.*
Kontrolleur: *Emanuel Dick.*
Anwalt: Dr. *Géza Révész.*

Schweizerischer Buchhändlerverein.

(Société suisse des libraires.)

Gegr. zu Baden 9/VII. 1849, ins Leben getreten 1/I. 1850.

Präsident: *R. Schürch*, Zürich.
Vizepräsident: *C. E. Lang*, Bern.
Schriftführer: *A. Hoster*, Winterthur.
Kassierer: *C. Langlois*, Burgdorf.
Beisitzer: *Hans Lichtenhahn*, Basel.
Sekretär: Dr. *R. v. Stürler*, Rechtsanwalt, Bern, Theaterplatz 2, wohin alle den Verein betr. Zuschriften zu richten sind.

Mitgliederzahl: 208, wovon 139 Mitglieder des Börsenvereins sind.

Verband der Buchhändler in Polen.

Gegr. 13/III. 1887 zu Posen
als Posener Provinzial-Buchhändler-Verband.

Geschäftsstelle: Bromberg, Danzigerstr. 19.

Vorsitzender: *Arnold Kriedte*, Graudenz.
Stellv. Vorsitzender: *Curt Boettger* (Rehfeld'sche Buchh.), Posen.
Schriftführer u. Geschäftsführer: *Curt Deuser* (Erich Hecht Nachf.), Bromberg.
Stellv. Schriftführer und Herausgeber des Nachrichtenblattes: *Günther Boettger* (Rehfeld'sche Buchh.), Posen.
Schatzmeister: *Eddy Popitz* (E. Globig Nachf.), Bromberg.
Stellv. Schatzmeister: *Max Foerster*, Lodz.
Beisitzer: *Alexander Deuss* (J. Deuss). Czarnikau; *Paul Scholz* (E. F. Scholz Wwe.), Wollstein.

Mitgliederzahl: 1 Ehrenmitglied, 70 Mitglieder, wovon 23 Mitglieder des Börsenvereins sind.

Verband der Deutschen Buch-, Kunst-, Musikalienhändler u. Verleger in der tschechoslowakischen Republik.

Sitz: Dux.

Gegr. 16./III. 1922.

Vorsitzender: *Carl Scheithauer*, Dux.
Schatzmeister: *Carl A. Winkler*, Brünn.
Schriftführer: *Paul Gollmann*, Troppau.
Verbandsanwalt: Dr. *Karl Lang*, Dux.
Delegierte für den Buchhandel: *Arthur Heller*, Prag; Kammerrat *August Berger*, Brünn.
Delegierte für den Musikalienhandel: *Eduard Miksch*, Aussig; *Julius Schwedler*, Reichenberg.
Delegierter für den Kunsthandel: *Heinrich Werner*, Reichenberg.
Delegierter für den Verlag: Direktor *Hugo Altmann*, Reichenberg.
Leiter des Verbandsblattes: *Franz Kraus*, Reichenberg, Postfach 187.

Mitgliederzahl: 220.

Geschäftsstelle:
Dux, Stadtgraben 32. (Prag 49515. — Kreditanstalt der Deutschen, Zweigstelle Brünn.)

Verein der Buch- u. Musikalienhändler Lettlands.

Sitz Riga.

Gegr. April 1887.

Vorsitzender: *M. Deubner*, Riga.
Schriftführer: *Kurt Ruhtenberg*, Riga.
Kassenwart: *Fr. Seuberlich*, Riga.
Mitgliederzahl: 19.

Vereine, Verbände und Vereinigungen, die nicht Organe des Börsenvereins sind.

a) Deutsches Reich.

I. Allgemeine Vereine.

Verband der Kreis- u. Ortsvereine im deutschen Buchhandel.

Gegr. O.-M. 1879 zu Leipzig.

Vorsitzender: *Georg Schmidt* (Hahnsche Buchhandlung), Hannover.
Schriftführer: *Alfred Gude* (Julius Gude), Hildesheim.
Schatzmeister: *Richard Danehl* (Richard Danehl's Zeitschriften-Verlag), Goslar.

Mitgliederzahl: ca. 4000.

Deutscher Verlegerverein.

Gegr. 22/XI. 1886 in Frankfurt (Main).

Geschäftsführender Vorstand:
I. Vorsteher: Generaldirektor Dr. h. c. *Gustav Kilpper*, Stuttgart.
Stellvertr. Vorsteher: Dr. h. c. *Eduard Urban*, Berlin u. *Ernst Reinhardt*, München.
Schriftführer: *Bruno Hauff*, Leipzig.
I. Schatzmeister: *Carl Linnemann*, Leipzig.
II. Schatzmeister: *Rudolf Georgi*, Berlin.
Erweiterter Vorstand (Vertreter der Fachgruppen): Dr. *Friedrich Oldenbourg*, München u. Dr. Ing. ehr. *Georg Ernst*, Berlin (wissenschaftl. Verlag); *Fritz Th. Cohn*, Berlin u. *Johannes Briese*, Leipzig (Verlag unterhaltender, bildender u. volkstüml. Literatur); Dr. *Fr. Bran*, Karlsruhe (Schulbuchverlag); Dr. *Hanns Sell*, Leipzig (Jugendschriften u. Bilderbücherverlag); Hofrat *Horst Weber*, Leipzig (Zeitschriftenverlag); *Hugo Bermühler*, Berlin (am Reisebuchhandel interessierter Verlag).

Geschäftsstelle in Leipzig, Platostr. 3, Geschäftsführer: *Detlef Hudemann*. (☎ 10488. — ⌘ Leipzig 60177).

Mitgliederzahl: 1 Ehrenmitglied, 790 Mitglieder, die fast sämtlich Mitglieder des Börsenvereins sind.

Als Unterverbände des Deutschen Verlegervereins haben sich ausser den örtlichen und regionalen Vereinigungen folgende Fachgruppen gebildet:

1. Vereinigung rechts- und staatswissenschaftlicher Verleger.

(Gegr. 1910.)

Vorsitzender: Dr. *Alexander Elster* (Walter de Gruyter & Co.), Berlin.
Vorstandsmitglieder: Hofrat *Arthur Rossberg*, Leipzig, und *Arthur Sellier* sen., München.

2. Vereinigung schönwissenschaftlicher Verleger.

Gegr. 13/V. 1911.

Vorsitzender: *Fritz Th. Cohn*, Berlin W. 9, Linkstr. 16.
Schatzmeister: *Walter Jaensch* (H. Haessel Verlag), Leipzig.

3. Vereinigung der Schulbuchverleger.

Gegr. 3. Mai 1912.

1. Vorsitzender: Dr. *Friedrich Bran* (Verlag G. Braun), Karlsruhe (B.).
2. Vorsitzender: Dr. *Alfred Giesecke* (B. G. Teubner), Leipzig.
1. Schriftführer: *H. G. Francken* (L. Schwann), Düsseldorf.
2. Schriftführer: *Hans Reimer* (Weidmannsche Buchh.), Berlin.
1. Schatzmeister: Direktor *H. Teschemacher* (Verlag Josef Kösel & Friedr. Pustet), München.
2. Schatzmeister: *Hans Reichel* (Georg Westermann), Braunschweig.

4. Vereinigung medizinischer Verleger.

Gegr. 5. Oktober 1912.

Vorsitzender: Dr. *Eduard Urban* (Urban & Schwarzenberg), Berlin.
Stellv. Vorsitzender: Hofrat Dr. *Arthur Meiner* (Joh. Ambr. Barth), Leipzig.
Schriftführer u. Schatzmeister: *Friedrich Schwartz* (J. F. Lehmann's Verlag), München.

5. Verein Deutscher Zeitschriften-Verleger.

Gegr. 1909.

Vorsteher: *Arndt Beyer* (Verlag Otto Beyer), Leipzig.
s. a. Seite 17.

6. Vereinigung Deutscher Bilderbücher-Verleger und -Fabrikanten e. V.

(Gegr. 1916.)

Vorsitzender: *Gustav Löwensohn*, Fürth.
Geschäftsführer: Dr. *Ludwig Köhler*, Nürnberg, Harmoniestrasse 29.
s. a. Seite 16.

7. Vereinigung der Jugendschriftenverleger.

Gegr. 1922.

Vorsitzender: *Friedrich Lehmann* (Union Deutsche Verlagsges.), Stuttgart.
Stellvertreter: *Otto Weitbrecht* (K. Thienemanns Verlag), Stuttgart.

8. Vereinigung der am Reisebuchhandel interessierten Verleger.

(Gegr. 1924.)

Vorsitzender: *Hugo Bermühler* (Hugo Bermühler Verlag), Berlin-Lichterfelde.
Schriftführer: *Aug. Bonness* (Bonness & Hachfeld), Potsdam.

Deutsche Buchhändlergilde.

Gegr. 19/V. 1916 in Leipzig.

I. Vorsteher: *Paul Nitschmann*, Berlin.
II. Vorsteher: *Albert Diederich*, Dresden.
I. Schriftführer: *Egon Freiherr von Berchem*, München.
II. Schriftführer: *Friedrich Alt*, Frankfurt a/M.
Schatzmeister: *Erich Wolf*, Breslau.

Geschäftsstelle u. Redaktion des Buchhändlergilde-Blattes: Berlin N 24, Friedrichstr. 108 III. (Norden 4927. — 10—7).

Postsendungen sind zu richten an Deutsche Buchhändlergilde, Berlin N, Friedrichstr. 108 III.

Postscheckzahlungen an Postscheckkonto Berlin Nr. 54770, Deutsche Buchhändlergilde. — Bankzahlungen an Commerz- & Privat-Bank, Dep.-Kasse C, Berlin W 8.

Abrechnungs-Genossenschaft Deutscher Buchhändler, e. G. m. b. H. (BAG) Leipzig.

Vorstandsmitglieder: *Adolf Behnsen, Robert Voigtländer, Otto Zimmermann*, sämtlich in Leipzig.
Geschäftsstelle: Leipzig, Platostr. 1a. Schliessfach 324. (21421. — Allg. Deutsche Credit-Anst., Abt. Buchhandel, Leipzig. — 2642.)
Geschäftsführer: *Adolf Behnsen.*

Reichsverband der Adressbuch-Verleger.

Vorstand: *G. Schmidt-Römhild* (Max Schmidt-Römhild, Buchdr. u. Verl.), Lübeck, Vorsitzender; Dr. *Friedrich Bran* (G. Braun G. m. b. H.), Karlsruhe; Dr. *Hermann Hartmeyer* (Hamburger Adressbuch-Verlag Dr. A. V. Hermann Hartmeyer), Hamburg; *Franz Neupert* (Franz Neupert G. m. b. H.), Plauen; Dr. *H. G. Francken* (L. Schwann, Druckerei u. Verlag), Düsseldorf.
Geschäftsführer: Dr. *J. Weinand.*
Geschäftsstelle: Berlin W. 62, Kurfürstenstr. 125. (Stephan 5894.)

Arbeitgeber-Verband der Deutschen Buchhändler Sitz Leipzig, Leipzig.

Gerichtsweg 26, Deutsches Buchhändlerhaus. Gegr. Dez. 1918. (70856. — Sommer $^1/_2$8—$^1/_2$5, So. $^1/_2$8—1. Wi. 8—5, So. 8—$^1/_2$2. — Allgem. Deutsche Credit-Anstalt unter Geschäftsstelle des Börsenvereins. — 13463 ebenfalls unter Geschäftsstelle des Börsenvereins.)

Anerkannte Landes- bezw. Ortsgruppen in Berlin, Halle a. S., Leipzig (Abt. Verlag, Abt. Sortiment, Abt. Zwischenbuchhandel [16373]), Magdeburg, Mannheim, München (Landesgruppe Bayern), Münster (W.).

Vorsteher: *Max Röder*, Mülheim (Ruhr),
Schatzmeister: Hofrat *Richard Linnemann*, Leipzig,
Stellv. Vorsteher: Generaldirektor Dr. h. c. *Gustav Kilpper*, Stuttgart
} vom Börsenverein der Deutschen Buchhändler ernannt.

Dr. *Georg Elsner*, Berlin, Vertreter der Ortsgruppe Berlin.
Leo Ritter, Leipzig, Vertreter der Ortsgruppe Leipzig.
J. G. Auer, München, Vertreter der Landesgruppe Bayern.
Adolf Opetz, Leipzig, stellvertr. Schatzmeister, Vertreter des Zwischenbuchhandels.

Hans Volckmar, Leipzig, Schriftführer,
Jacob Haas, Berlin,
Dr. *Alfred Giesecke*, Leipzig,
Theodor Weitbrecht, Hamburg,
Paul Jünemann, Stuttgart
} als allgemeine Vertreter.

Rechnungsprüfer: *Richard Einhorn*, Leipzig; *Curt Fernau*, Leipzig u. *Georg Schreiber*, Leipzig.
Geschäftsführer: Rechtsanwalt Dr. jur. *Kurt Runge*, Leipzig.

Verein Deutscher Bahnhofs-Buchhändler zu Leipzig.

Gegr. 16/IV. 1905.

I. Vorsitzender: Kgl. Preuss. Kommerzienrat Dr. h. c. *Hermann Stilke* (Georg Stilke), Berlin.
II. Vorsitzender: Hofbuchhändler *Bruno Neumann* (Keysersche Hofbuchhandlung), Erfurt.
I. Schriftführer: *Konstantin Wittwer* (Konrad Wittwer), Stuttgart.
II. Schriftführer: Prokurist *Franz Hennig* (Georg Stilke), Berlin.
I. Schatzmeister: Kommissionsrat *Robert Steuernagel* (Vereinigter Leipziger Bahnhofsbuchhandel G. m. b. H.), Leipzig.
II. Schatzmeister: *Oskar Hirte* (Conrad Hirte & Sohn), Halle (Saale).
Beisitzer: Generalkonsul *Carl Schrag* (Schrag & Breuer), Nürnberg. *Ferdinand Sohn* (J. G. Schmitz'sche Buchh.), Köln und *Curt Wust* (Rudolf Wust & Sohn), Görlitz.
Syndikus: Dr. *Leibl*, Berlin NW 7, Dorotheenstr. 61 II.

Geschäftsstelle u. Redaktion der Vereinszeitschrift „Der Bahnhofsbuchhandel", Leipzig, Konstantinstr. 8. (63545.) Geschäftsführer u. Redakteur: *Kurt Loele.*

Mitgliederzahl: Über 100 mit ca. 400 Bahnhofbuchhandlungen, verbreitet über ganz Deutschland, Österreich und die Schweiz.

Vereinigung Deutscher Bilderbücher-Verleger und -Fabrikanten e. V.

Gegr. 1916.

(s. a. Deutscher Verlegerverein, Fachgruppe Nr. 6.)

I. Vorsitzender: *Gustav Löwensohn*, Fürth.
II. Vorsitzender: *Rudolf Scholz* (Jos. Scholz), Mainz.
Kassierer: *Friedrich Schaller*, Fürth.
Geschäftsführer: Dr. *L. Köhler*, Nürnberg.

Alle Zuschriften sind an die Geschäftsstelle, Nürnberg, Harmoniestr. 29/I, zu richten.

Reichsverband Deutscher Buch- und Zeitschriftenhändler E. V.

(Central-Verein Deutscher Buch- u. Zeitschriftenhändler.)

Gegr. Juni 1886, Sitz des Vereins: Berlin.

Vorsitzender: *Max Mittag*, Berlin.
Stellvertr. Vorsitzender: *Herm. Schild*, Berlin.
Schriftführer: *Max Geissler*, Berlin.
Schatzmeister: *Richard Iser*, Berlin.
Stellvertr. Schatzmeister: *J. Haas*, Berlin.
Orts- bzw. Landesgruppen: 30.
Geschäftsstelle: Berlin S.W. 48, Friedrichstr. 250.
Geschäftsführer: *Arthur Klein*, *Berth. Kaufmann*.

Vereinigung der Buchgrosshändler u. Grossantiquare Deutschlands E.V.

Gegr. Ostermesse 1921.

1. Vorsitzender: *Walther Frey*, Berlin-Marienfelde.
2. Vorsitzender: *Hermann Gumpel*, Berlin.
Schriftführer: *Karl Homuth* (Apollo-Verlag), Berlin-Neukölln.
Schatzmeister: *Otto Augustin* (Augustin & Müller), Berlin.
Vereinsorgan: Der Grossbuchhandel.
Geschäftsstelle: Berlin-Marienfelde, Kirchstr. 60/62. (Lichterfelde 1076. — 3723.)

Vereinigung Evangelischer Buchhändler. E. V.

Gegr. 8. V. 1925.

(Verein von Verlegern christlicher Literatur [1886] u. Verband Evangel. Buchhändler [1906].)

I. Vorsitzender: *Wilh. Maus* (H. Wollermann), Braunschweig.
II. Vorsitzender u. Schriftführer: *Ernst Fischer* (Agentur d. Rauhen Hauses), Hamburg.
Schatzmeister: *Mart. Weitbrecht* (J. F. Steinkopf), Stuttgart.
Beisitzer: *G. Fick*, Leipzig; *G. Irmer*, Düsseldorf; *K. Möbius*, Neumünster; *O. Schrader*, Stuttgart.
Syndikus: *Hans Gaede*, Leipzig.

Geschäftsstelle: Leipzig C 1, Ferd.-Rhode-Str. 7. (15633.) Kommiss.: *H. G. Wallmann*, Leipzig.
Mitgliederzahl: 274, wovon 120 Mitglieder des Börsenvereins sind.

Buchhändlerischer Frakturbund.

Vorstand: *Fritz-Otto Klasing*; Dr. *Kurt Koehler*; *Gustav Ruprecht*; *Alfred Töpelmann*.

Vereinigung des katholischen Buchhandels.

Gegr. 14/V. 1906.

1. Vorsitzender: Geheimrat *Friedrich Pustet* (Verlag Friedrich Pustet), Regensburg.
2. Vorsitzender: Geheimrat Dr. *Hermann Herder* (Verlag Herder & Co., G. m. b. H.), Freiburg (Br.).
Beisitzer: *Bernhard Ausner* (Müller & Seifert), Breslau; *Franz Xaver Bachem* (J. P. Bachem), Köln; Kommerzialrat *Franz Hanaczeck* (Herder & Co.), Wien; Dr. *Eduard Hüffer* (Aschendorff'sche Verlagsbh.), Münster i. W.; *Fritz Kerlé*, M.-Gladbach (zugleich Rechnungsführer); *Josef Schmidlin* (Leobuchhandlung), St. Gallen (Schweiz).

Verband der Kommissions- u. Grossbuchhändler.

Gegr. 8/XII. 1905 in Leipzig.

Vorsitzender: *Adolf Dähnert* (F. E. Fischer).
Stellvertreter: *Carl Frank* (R. Giegler's Buchh.).
Schriftführer: *Max Prager*.
Sämtlich in Leipzig.

Lehrmittelbund zur Wahrung der Interessen der Deutschen Lehrmittelfabrikanten, Lehrmittelverleger und Lehrmittelhändler.

Sitz: Leipzig. Gegr. 4/III. 1920.

I. Vorsitzender: *Felix von Bressensdorf*.
II. Vorsitzender: Dr. *Kurt Koehler*.
I. Schriftführer: *Rudolf Schick*.
II. Schriftführer: *Wilhelm Schramm*.
Geschäftsstelle: Leipzig, Centralstr. 7/9, p. A. *R. Schick & Co.*

Verband der Besitzer deutscher Lesezirkel. E. V.

Vorstand: *R. Weidenhagen*, Hamburg. *J. Lindemann*, Hamburg. *St. Sailer*, München. *O. Zuske*, Berlin. *H. Rothmaier*, Wandsbek.

Verein der Reise- und Versandbuchhandlungen e. V.

Gegr. 24/II. 1901.

I. Vorsitzender: *Jacob Haas*, Berlin.
II. Vorsitzender: *Karl Block*, Berlin.
I. Schriftführer: *Georg Arnold*, Prieros (Mark).
II. Schriftführer: *Paul Franke*, Berlin.
I. Kassierer: *Max Löwenberg*, Berlin.
II. Kassierer: *Felix Schaarschmidt*, Halle a. S.
Briefe an den Vorsitzenden *Jacob Haas*, Berlin SW. 61, Hornstr. 15.

Verein der Verleger für Volksliteratur (staatl. anerkannter Verein).

Gegr. Juni 1916.

Vorsitzender: *Theodor Remert*, Verlagsbuchhändler, Dresden.
Geschäftsstelle: Berlin SW. 61, Gitschinerstr. 13.

Reichsverband Deutscher Fachzeitschriften-Verleger e. V.

(früher Verband der Fachpresse Deutschlands).

Vorsitzender: Verlagsdirektor und Handelsrichter *Erich Greiffenhagen*, Berlin.
Stellvertreter: *Fritz Gersbach*, Berlin.
Schriftführer: *Oskar Konski*, Berlin.
Schatzmeister: *Rudolf Schick*, Leipzig.
Geschäftsführender Syndikus: Dr. *Karl Rohwaldt*, Berlin-Südende.
Justitiar: Rechtsanwalt Dr. jur. *Curt Alexander*, Berlin W 8, Kronenstr. 8/9.
Geschäftsstelle: Berlin W 9, Potsdamer Str. 13.

Verein Deutscher Zeitschriften-Verleger.

Gegr. 1909.

(s. a. Deutscher Verlegerverein, Fachgruppe Nr. 5.)

Vorsteher: *Arndt Beyer* (Verlag Otto Beyer), Leipzig.
1. stellvertr. Vorsteher: Hofrat *Horst Weber*, Leipzig.
2. stellvertr. Vorsteher: *Robert Schanz* (Aug. Scherl G. m. b. H.), Berlin.
Schriftführer: *Heinr. Hofmann* (Verlag Bernhard Meyer), Leipzig.
Stellvertr. Schriftf.: *Fritz-Otto Klasing* (Daheim-Expedition), Leipzig.
Schatzmeister: Dr. *H. L. Hammerbacher* (Dr. Eysler & Co. A.-G.), Berlin.
1. stellv. Schatzmeister: Dr. h. c. *Gustav Kilpper* (Deutsche Verlags-Anstalt), Stuttgart.
2. stellv. Schatzmeister: *Ferd. Schreiber* (J. F. Schreiber), München-Esslingen.
3. stellv. Schatzmeister: *Karl Dieckmeyer* (Daheim-Expedition), Leipzig.

Verein Deutscher Zeitungs-Verleger.

(Herausgeber der deutschen Tageszeitungen) E. V.

Gegr. 1894.

Vorsitzender: Kommerzienrat Dr. *H. Krumbhaar*, (Liegnitzer Tageblatt), Liegnitz.
1. Stellvertr. Vorsitzender: Prof. *Jul. Ferdinand Wollf* (Dresdner Neueste Nachrichten), Dresden.
2. Stellvertr. Vorsitzender: Kommerzienrat *Neven DuMont* (Kölnische Zeitung), Köln a. Rh.
Direktor: *A. von Boetticher*.
Geschäftsstelle: Berlin W. 10, Matthäikirchstr. 3 c.

II. Kreisvereine.

Vereinigung badischer Verleger.

Vorsitzender: Dr. *Friedrich Bran* (Verlag G. Braun), Karlsruhe (Baden).
Vertreter: Dr. *Otto Bielefeld* (J. Bielefelds Verlag), Freiburg (Baden).

Buchhändlerverein der Freien Stadt Danzig.

Gegr. Sept. 1919.

Vorsitzender: *R. Kiesslich* (C. Ziemssens Buchh.), Zoppot.
Schriftführer: *Martin Kloschies* (Geschäftsführer der Fa. Georg Boenig), Danzig.
Kassierer: *Hugo Schultz* (Homann & Weber), Danzig.

Vereinigung Hamburg-Bremer Exportbuchhändler.

Gegr. 12/I. 1920.

1. Vorsitzender: *Hermann Behre* (Conrad Behre), Hamburg.
2. Vorsitzender: *Ernst Filter* (Geist, Filter & Co.), Bremen.
1. Schriftführer: *Fr. W. Thaden*, Hamburg.
2. Schriftführer: *Arnold Laeisz* (Gerth, Laeisz & Co.), Hamburg.
Schatzmeister: *Karl Frederking* (A. Frederking), Hamburg.

Die Geschäftsstelle befindet sich Hamburg 1, Dornbusch 12 II bei Conrad Behre, wohin alle für die Vereinigung bestimmten Zuschriften zu richten sind.

Verein der Buchhändler Oberschlesiens.

Gegr. 10/XII. 1919.

I. Vorsitzender: *R. Schirdewahn*, Gleiwitz.
Mitgliederzahl: 46.

Sortimentervereinigung Osterland.

Sitz: Altenburg (Thür.).

Gegr. 6/VII. 1924.

Vorsitzender: *Theodor Körner*, Altenburg (Thür.).

Buchhändler-Vereinigung Ost-Thüringen.

Gegr. 24/X. 1920.

Vorsitzender: *Otto Mark*, Rudolstadt.

Buchhändler-Vereinigung des Rheinisch-Westfälischen Industriegebiets.

1. Vorsitzender: *Max Thomas*, Dortmund.
2. Vorsitzender: *Friedrich Steffen*, Dortmund.
1. Schriftführer: *Otto Hülsmann*, Essen.
2. Schriftführer: *Ernst Müller*, Gelsenkirchen.
Schatzmeister: *Kurt Othmer*, Duisburg.
Beisitzer: *Max Röder*, Mülheim (Ruhr); *Paul Hammerschmidt*, Hagen; *Otto F. Dabelow*, Hamm (Westf.).

Mitgliederzahl: 67, die sämtlich Mitglieder des Börsenvereins sind.

Kreisverein der mittelrheinischen Musikalienhändler.

Vorsitzender: *Ludwig Caillé* (i. H. Johann André), Offenbach (M.).
Rechner: *Emil Apelt*, Frankfurt (M.), Katharinen-Pforte 1.
Schriftführer: *Ernst Naumann*, Frankfurt (M.), Biebergasse 1.

Verein der Buch- und Musikalien-Händler im Saargebiet.

Gegr. 8/XII. 1920.

Geschäftsstelle (wohin alle Zuschriften zu richten sind): Saarbrücken 3, Nassauer Str. 6.
1. Vorsitzender: *Paul Heinrich* (Bock & Seip), Saarbrücken 3.
2. Vorsitzender: *P. Raueiser*, Saarbrücken 3.
Kassierer: *Ph. Greiner*, Saarbrücken 3.

Mitgliederzahl: 51, davon 13 Mitglieder des Börsenvereins.

Süddeutscher Buchhändlerverein.

Gegr. 16/VI. 1845.

Vorsitzender: Dr. phil. h. c. *Paul Schumann*, Stuttgart.
Stellvertreter: *M. Freihen*, Heidelberg.
Kassierer: Dr. *Alfred Druckenmüller*, Stuttgart.
Stellvertreter: Kommerzienrat *Carl Schöpping*, München.
Schriftführer: *Karl Gess*, Konstanz.
Stellvertreter: *Otto Wicke*, Luzern.

Mitgliederzahl: 173.

Arbeitsgemeinschaft Süddeutscher Sortimenter.

Vorsitzender: *Egon Frh. von Berchem*, München.
Schatzmeister: vacat.
Schriftführer: *Alexander Kremer*, München.
Beisitzer: *Wilh. Hofmann*, Ludwigshafen. *Herm. Lang*, Landau. *Wilh. Messerschmidt*, Stuttgart. *Fritz Nemnich*, Mannheim. *Aug. Hennings*, Nürnberg.

Geschäftsstelle: München, Herzogspitalstr. 1/1. (Postscheck 91594.)

Mitgliederzahl 300.

Verband der württembergischen Musikalienhändler.

(Kreisverein Württemberg des Verbandes der Deutschen Musikalienhändler.)

Gegr. Jan. 1921 in Stuttgart.

Vorstand: *Heinz Mueller*, *Paul Milker*, *Rudolf Lüdemann* u. *Albert Auer*.

III. Sonstige Vereine.

Gesellschaft der Freunde der Deutschen Bücherei E. V.

Geschäftsstelle: Deutsche Bücherei, Leipzig, Deutscher Platz.

(Allg. Deutsche Credit-Anstalt, Leipzig. — Leipzig 51766.)

Die Gesellschaft ist anlässlich der Grundsteinlegung für das Gebäude der Deutschen Bücherei am 19. Oktober 1913 gegründet worden mit dem Zwecke, die Bestrebungen der Deutschen Bücherei nach jeder Richtung und in weitestem Umfange zu fördern und alle die Kreise, die an dem Kulturwerk der Deutschen Bücherei Anteil nehmen, in engster Fühlung mit ihr zu halten.

Die Beteiligung an der Gesellschaft der Freunde der Deutschen Bücherei kann geschehen durch Stiftungen, durch jährliche Beiträge und durch persönliche Bemühungen zu Nutz und Frommen der Deutschen Bücherei.

Die Mitglieder erhalten alljährlich kostenlos eine wertvolle literarische oder künstlerische Gabe von Sammlerwert, die nicht in den Handel gegeben wird und das unveröff. Werk eines zeitgenöss. Dichters enthält. Der Mitgliedsbeitrag beträgt mindestens 20 M. im Jahr, (oder einmalig für immerwähr. Mitgl. 500 M., für Stifter 1000 M., für Ehrenförderer 5000 M).

Die Gesellschaft zählt rund 3000 Mitglieder im In- und Auslande.

Vorstand der Gesellschaft: 1. Vorsitzender: *Richard Linnemann*, Hofrat, Leipzig; 1. Schriftführer: Dr. h. c. *Arthur Meiner*, Hofrat, Leipzig; 1. Schatzmeister: Dr. jur. *Ernst Schoen*, Generalkonsul, Direktor der Allgem. Deutschen Credit-Anstalt, Leipzig; 2. Vorsitzender: *Max Röder*, Mülheim (Ruhr); 2. Schriftführer: Dr. *Johannes Mittelstädt*, Justizrat, Rechtsanwalt am Reichsgericht, Leipzig; 2. Schatzmeister: *Hans Volckmar*, Leipzig. Ausserdem gehören dem Gesamtvorstand die Mitglieder des Geschäftsführenden Ausschusses der Deutschen Bücherei und die Mitglieder des Vorstandes des Börsenvereins an. Geschäftsführer der Gesellschaft: Bibliothekar Dr. *Hans Praesent*, Deutsche Bücherei.

Deutscher Buchgewerbeverein in Leipzig.

Gegr. 29/X. 1884.

I. Vorsteher: Geh. Hofrat Dr. *Ludw. Volkmann* (Breitkopf & Härtel), Leipzig.
II. Vorsteher: Geh. Hofrat *Arndt Meyer*, Leipzig.
I. Schatzmeister: *Gustav Flinsch* (Ferd. Flinsch), Leipzig.
II. Schatzmeister: Kommerzienrat *Georg Giesecke* (J. G. Schelter & Giesecke), Leipzig.
Professor Dr. *Walter Tiemann*, Leipzig.
Dr. *Ernst Reclam* (Phil. Reclam jun.), Leipzig.

Kommerzienrat *Max Enders* (E. A. Enders), Leipzig.
Kommerzienrat *Felix Krais* (Hoffmann'sche Buchdruckerei), Stuttgart.
Alexander Oldenbourg (R. Oldenbourg Komm.-Ges.), München.
Karl Wagner (H. Wagner & E. Debes), Leipzig.
Martin Oldenbourg (Martin Oldenbourg), Berlin.
Oscar de Liagre (W. Vobach & Co.), Leipzig.

Geschäftsstelle: Deutsches Buchgewerbehaus, Dolzstrasse 1. — 24806. 18353. 13108 (für Bugra-Messe). — Verwaltungsdirekt.: *Bruno Grünzig.*

Im Deutschen Buchgewerbehaus findet jährlich zweimal während der Leipziger Mustermesse die „Bugra-Maschinen-Messe" statt, ausserdem sind zu sehen: die Ständige Maschinenausstellung, die Ständige buchgewerbliche Ausstellung, sowie wechselnde Ausstellungen, darunter die Ostermess- und Jahresausstellung, die Weihnachtsausstellung usw.

Das Buchgewerbemuseum ist jetzt im Deutschen Museum für Buch und Schrift (Leipzig, Deutsche Bücherei) untergebracht. Leitung: Professor Dr. *Albert Schramm.*

Veranstalter der Buchgewerblich-Graphischen Mustermesse (Bugra-Messe) während der Leipziger Frühjahrs- und Herbstmesse, Petersstr. 38. Herausgeber der ältesten u. führenden graphischen Fachzeitschrift „Archiv für Buchgewerbe und Gebrauchsgraphik". Redakteur: Dr. *Bockwitz.*

Mitgliederzahl: gegen 1800, wovon gegen 500 Mitglieder des Börsenvereins sind.

Deutsche Buchhändler-Lehranstalt Leipzig, e. V., Platostr. 1a.

Gegr. Mai 1923.

Vorsitzender: *Herrmann Degener.*
Stellv. Vorsitzender: vacat.
Schatzmeister: Dr. *Kurt Koehler.*
Stellv. Schatzmeister: Geheimrat *Heinig.*
Schriftführer: vacat.
Stellv. Schriftführer: vacat.
Beisitzer: Stadträte Prof. *Stahl* und *B. Richter* als Vertreter des Rates der Stadt Leipzig; Hofrat *Rich. Linnemann* als Vertreter des Börsenvereins der Deutschen Buchhändler, Buchhandlungsgehilfen *Eckhardt* und *Horsch*, Prokurist *Rich. Hintzsche* als Vertreter der Gehilfenschaft, Studiendirektor Prof. Dr. *Frenzel* als Vertreter der Lehrerschaft.

Zusendungen durch *F. Volckmar*, Komm.-Gesch., erbeten.

Deutscher Verein für Buchwesen und Schrifttum.

Gegr. 15/XII. 1917.

Vorstand: Geh. Hofrat Dr. *Ludwig Volkmann*, 1. Vorsitzender; Univ.-Prof. Geh. Hofrat Dr. *Walter Goetz*, 2. Vorsitzender; Ministerialrat Dr. *Donnevert*, Vertreter des Deutschen Reiches; Geh. Hofrat *Arndt Meyer*; Univ.-Prof. Dr. *Pinder*; Oberjustizrat Dr. *Rothe*, Oberbürgermeister, Leipzig; Ministerial-Direktor Geh. Rat Dr. *Klien*, Dresden, als Vertreter des Sächs. Wirtschaftsministeriums; Prof. *Walter Tiemann*, Direktor der Akademie für graphische Künste und Buchgewerbe zu Leipzig; Dr. *Ph. E. Reclam*; Direktor *A. Rummel.*

Kanzlei: Philipp-Rosenthal-Str. 97. — 66772. — 63545. — Lesesaal, Blattsammlungen, Bibliothek, Museum: Philipp-Rosenthal-Str. 97, Westflügel der Deutschen Bücherei. II. Etage.

b) Ausland.

Dänemark.

Dänischer Buchhändlerverein.

(Den danske Boghandlerforening.)

Gegr. 1837.

Sekretariat: Kopenhagen [Köbenhavn], Fiolstraede 10 St.

I. Vorsitzender u. Schatzmeister: *Fr. Gad*, Kopenhagen.
II. Vorsitzender: *Michael H. Jensen*, Kopenhagen.
Schriftführer: *H. v. Bracht*, Kopenhagen.
Juristischer Konsulent: Obergerichtsanwalt *Axel Simonsen*, Kopenhagen.

Dänischer Provinzbuchhändlerverein.

(Den danske Provinsboghandlerforening.)

1. Vorsteher: *Johs. Lyng*, Odense.
2. Vorsteher: *David Christensen*, Kjellerup.

Dänischer Musikalienhändler-Verein.

(Dansk Musikhandlerforening.)

Gegr. 1/IV. 1904.

Vorsteher: *Eiler H. Hagerup*, Kopenhagen [Köbenhavn].

Dänischer Antiquarbuchhändler-Verein.

(Antikvarboghandlerforeningen.)

Gegr. 1920.

Vorsteher: *J. P. Madsen Lind.*
Schriftführer: *Eddie Salicath.*
Schatzmeister: *A. Frederiksen.*

Südjütischer Buchhändlerkreis.

(Sonderjysk Boghandlerkreds.)

Gegr. 10/I. 1920 in Flensburg.

Vorsitzender: *Carl Nielsen*, Hadersleben.
Kassierer: *J. Frost*, Apenrade.
Schriftführer: *Niels Hausen*, Toftlund.

Finnland.

Finnischer Verlegerverein.

(Suomen Kustannusyhdistys)

Gegr. 5/VI. 1858.

Vorsteher: *Alvar Renqvist*, (Verlags A.-G. Otava), Helsingfors.
Sekretär und Kassierer: *Oskar Wickström*, Helsingfors, Nylandstr. 11.

Finnischer Buchhändlerverein.

(Finska Bokhandlareföreningen.)

Gegr. 28/III. 1903.

Vorsteher: *Väinö Luoma* (Akad. Bokhandeln, Helsingfors) u. *Enok Rytkönen*, Tavastehus.
Sekretär u. Kassierer: *Enok Rytkönen*, Tavastehus.

Frankreich.

Cercle de la Librairie.

(Syndicat des Industries du Livre.)

Paris, Boulevard Saint Germain 117. Gegr. 1841.
Vorsitzender: *Maurice Languereau*, 18 Rue Jacob.
Schriftführer: *Jacques Rodolphe-Rousseau*, 14 Rue Soufflot.
Schatzmeister: *Gabriel Beauchesne*, 117 Rue de Rennes.
Geschäftsführer: *Robert Dupré* u. *Pierre Monnet*, 117 Bard. Saint Germain.

Syndicat des Libraires d'Alsace.

(Früher Els.-Lothr. Buchhändler-Verband.)

Neugegr. 1920. Sitz: Strassburg (Els.).

Ehrenvorsitzender: *Paul Vomhoff* (C. A. Vomhoff), Strassburg (Els.).
Vorsitzender: *Guth* (Geschäftsf. Berger-Levrault), Strassburg (Els.).
Schriftführer: *F. Rebstock*, Strassburg (Els.).
Kassierer: *J. Becker*, Strassburg (Els.).
Vorsitzender der Ortsgruppe Strassburg (Els.): *Th. Benziger*, Strassburg (Els.).
Zuschriften sind an *Paul Vomhoff* (C. A. Vomhoff), Strassburg (Els.) zu richten.
Mitgliederzahl: 40.

Grossbritannien.

Publishers' Association of Great Britain and Ireland.

Präsident: *G. M. Meredith* (Constable & Co., Ltd.), London.
Vizepräsident: *H. Scheurmier* (T. Nelson & Sons, Ltd.), London.
Schatzmeister: Capt. *G. C. Rivington* (Rivingtons), London.

Association of Foreign Booksellers in Great Britain and Ireland.

Gegr. 1/V. 1895.

Vorsitzender: vacat.
Schriftführer u. Kassenwart: *O. D. Binger.*
Alle Zuschriften an den Schriftwart nach 50a, Strand, London W. C. 2.

The Associated Booksellers of Great Britain and Ireland.

Secretarial Office: London E. C. 4, Amen Corner.

International Association of Antiquarian Booksellers in London.

Geschäftsstelle bei: *Wheldon & Wesley Ltd.*, 2, 3 & 4 Arthur Street, New Oxford St. W. C. 2, London.

Italien.

Associazione Editoriale Libraria Italiana.

Gegr. 1869. Sitz: Mailand [Milano], Corso Venezia 16.

Präsident: Cav. Ing. *Antonio Vallardi.*
Vice-Präsident: *Franco Ciarlantini* u. Comm. Prof. *Pasquale Maglione.*
Sekretär u. Schatzmeister: Signor *Cesare Tamburini.*
General-Sekretär: Avvocato Cav. *Carlo Marrubini.*

Associazione Italiana degli Editori e Negozianti di Musica.

Mailand [Milano] 18, Via Lazzaro Palazzi 19.

Gegr. 24/XI. 1907 in Mailand.

Vorsteher: Comm. *Renzo Valcarenghi.*
Stellvertreter: *Renato Bellenghi* u. *Luigi Serra.*
Sekretär: Comm. *Augusto Zucconi.*
Aktiv-Sekretär: *Enrico Frati.*

Jugoslavien.

Uprava Knjižarskog Udruženja S. H. S. u. Beogradu.

(Buchhändler-Vereinigung S. H. S. in Beograd.)

Präsident: *Drag. Cuković.*
Vizepräsident: *Geca Kohn.*
Sekretär: *Dušan Slavić.*
Kassierer: *Drag. Valožić.*
Geschäftsstelle: Sekretär *Dušan Slavić*, Beograd, Kosmajska ulica 13.

Niederlande.

Vereeniging ter bevordering van de belangen des Boekhandels.

Sitz: Amsterdam.

Vorsitzender: *A. B. van Holkema.*
Vize-Vorsitzender: *J. C. Tadema.*
Schatzmeister: *Paul Nijhoff.*
W. L. Brusse. H. H. Kock Bzn. W. A. Petri. W. A. van Rooyen.
Sekretär: Mr. *A. Loosjes*, Amsterdam, Heerengracht 124/28.

Verein der Musikalien-Händler und -Verleger in Holland.

(Vereeniging van Muziekhandelaren en uitgevers in Nederland.)

I. Vorsitzender: *Joh. A. Alsbach*, Amsterdam.
I. Sekretär: *H. van Poppel.*
II. Vorsitzender: *L. Duwaer Jr.*
II. Sekretär: *H. W. Wagenaar*, Utrecht.
Kassierer: *J. C. Lichtenauer*, Rotterdam.

Norwegen.

Norwegischer Buchhändlerverein.

(Den norske Bokhandlerforening.)

Gegr. 10/I. 1851.

I. Vorsteher: *Nils S. Hauff*, Oslo.
II. Vorsteher: *Torger Baardseth*, Oslo.
Mitgliederzahl: 275.

Norwegischer Verlegerverein.

(Den norske Forlœggerforening.)

Vorsteher: *W. Nygaard.*
Mitglieder des Vorstands: *Torger Baardseth* u. *Harald Grieg.*
Stellvertreter: *Sigurd Pedersen* u. *Jörgen W. Cappelen.*
Mitgliederzahl: 26.

Norwegischer Provinzbuchhändlerverein.

I. Vorsitzender: *Joh. E. Bye*, Hönefoss.
II. Vorsitzender: *Fridthjov Brun*, Trondhjem.
Einar Chr. Lionaes, Fredriksstad, Repräsentant im Norwegischen Buchhändlerverein.

Norwegischer Kunstverlegerverein.

(Kunstforleggerforeningen.)

Gegr. Juni 1908 in Oslo.

I. Vorsitzender: *J. H. Küenholdt*, Oslo.
II. Vorsitzender: *Marie Högh* (Berg & Höghs Kunstforlag), Oslo.
Sekretär: *Alex. Halvorsen* (Brdr. Halvorsens Kunstforlag), Oslo.
K. Johansen, Oslo.

Österreich.

Verband der alpenländischen Buchhändlervereine Österreichs.

Gegr. 25/III. 1922 in Salzburg.

Den Vorsitz führt der Verein der Buch-, Kunst- u. Musikalienhändler von Ober-Österreich u. Salzburg.

Verbandsausschuss:

I. Vorsitzender: *Sepp Steurer*, Linz.
II. Vorsitzender: *A. Stierle*, Salzburg.
Zahlmeister: *Richard Pirngruber*, Linz.
Schriftführer: *Heinrich Korb*, Linz.

Verband der österreichischen Buch-, Kunst- u. Musikverleger.

(Wien I, Kohlmarkt 20.)

Gegr. 12/X. 1918 in Wien.

Vorsitzender: Dr. *Richard Stein* (Manz'sche Verlags-Buchhandlung).
I. Stellvertreter: Direktor *Emil Hertzka* (Universal-Edition A.-G.).
II. Stellvertreter: *Wilhelm Frick* (Hölder-Pichler-Tempsky A.-G.).
I. Schrittführer: Dr. med. h. c. *Karl Urban* (Urban & Schwarzenberg).
II. Schriftführer: *Bernhard Herzmansky jun.* (Ludwig Doblinger).
I. Schatzmeister: *Rudolf Crnčić* (Freytag & Berndt A.-G.).
II. Schatzmeister: *Hans Deuticke* (Franz Deuticke).

Verein der Buch-, Kunst- u. Musikalienhändler von Oberösterreich und Salzburg.

Gegr. 12/III. 1910. Sitz in Linz (D.).

Vorsitzender: *Sepp Steurer* (Fidelis Steurer), Linz (D.).
Vorsitzender-Stellvertreter: *A. Stierle* (Ed. Höllrigl), Salzburg.
Schriftführer: *R. Pirngruber*, Linz (D.).
Schatzmeister: *Rudolf Puchner*, Linz (D.).
Beisitzer: *Heinrich Korb* (Ebenhoech'sche Buchh.), Linz (D.).

Verein der Buch-, Kunst- u. Musikalienhändler von Steiermark.

Gegr. 20/X. 1912.

Vorsitzender: *Franz Pechel*, Graz.
Stellvertreter: *Hans Flecker*, Graz.
Schatzmeister: *Karl Gschwend*, Graz.
Schriftführer: *Georg Adler*, Graz.
Stellvertreter: *Walter Kermes*, Graz.

Verein der Buch-, Kunst- u. Musikalienhändler in Tirol.

Sitz Innsbruck. Gegr. 1923.

Obmann: *Heinrich Pohlschröder*, Innsbruck.
Schriftführer: *Rudolf Rieck* (Prokur. der Wagnerschen Univ.-Buchh.), Innsbruck.
Kassierer: *Albert Ditterich* (Direktor der Vereins-Buchh. u. Buchdr.), Innsbruck.

Polen.

Związek Polskich Księgarzy Wydawców.

(Polnischer Verlegerverein.)

Lemberg (Lwów), Rutowskiego 9.

Vorsitzender: *Kazimir Gubrynowicz.*
Sekretär: *D. W. Gotlieb.*

Związek Księgarzy Polskich.

(Verein polnischer Buchhändler.)

Gegr. 1/VII. 1908.

Warschau [Warszawa], Warecka Str. 14.

I. Vorsitzender: *G. Wolff.*
II. Vorsitzender: *A. L. Szymański; Stefan Knast.*
Mitgliederzahl: 250.

Schweden.

Schwedischer Buchverlegerverein.

Gegr. 4/XII. 1843.

I. Vorsitzender: *C. Carleson.*
II. Vorsitzender: *P. K. Wahlström.*
III. Mitglied des Vorstands: *N. Geber.*
Kassierer u. Sekretär: *B. Barre.*

Schwedischer Sortimenterverein.

(Svenska Bokhandlareföreningen.)

Vorsitzender: *Lennart Norblad,* Upsala. Vorstandsmitglieder: *Gunnar Josephson,* Stockholm, *Hj. Gustafsson,* Uddevalla, *Alb. Schedin,* Lund und *Edw. Andersson,* Örebro. Stockholmkreis-Vorsteher: *Lars Lindqvist* (A.-B. Sandbergs Bokh.).

Schweiz.

Verein schweizerischer Verlagsbuchhändler.

Gegr. 3/VII. 1918.

Präsident: *Benno Schwabe,* Basel.
Vizepräsident: *H. R. Sauerländer,* Aarau.
Kassier: *August Wehner,* Zürich.
Aktuar: *Walter E. Fehr,* St. Gallen.
Beisitzer: *C. E. Lang,* Bern u. *Ernst Waldmann,* Zürich.

Verein Zentralschweizerischer Buchhändler.

Gegr. 1920.

Präsident: *Fritz Prell,* Luzern.
Vizepräsident u. Beisitzer: *Th. Pfammatter,* Sarnen.
Schriftführer u. Kassier: *Otto Wicke,* Luzern.

Verband der schweizerischen Musikalienhändler.

Gegr. 9/XI. 1902.

Präsident: *Eug. Fœtisch,* (Foetisch frères S. A.), Lausanne.
Vizepräsident: *Ad. Hug* (Hug & Co.), Zürich.
Aktuar: *H. Rotschy* (Rotschy frères), Genf.
Quästor: *J. Amsler,* Winterthur.
Archivar: *R. Müller* (Müller & Schade), Bern.
Beisitzer: Vizeaktuar: *A. Holzmann,* Zürich, Vizequästor: *Fr. Krompholz,* Bern.

Mitgliederzahl: 104, wovon 4 Mitglieder des Börsenvereins sind.

Vereinigung Katholischer Buchhändler der Schweiz.

Gegr. 1926.

Präsident: *Robert Räber* (Räber & Co.), Luzern.
Vize-Präsident: *J. Schmidlin* (Leo-Buchhandl.), St. Gallen.
Aktuar: *Fritz Hess* (J. & F. Hess), Basel.

Schweizer. Zeitungsverlegerverein.

Leitender Ausschuss: *Joseph Räber,* Luzern, Präs. Sekr.: Dr. *J. Auer.*
Geschäftslokal: Zürich I, Kirchgasse 36.

Tschechoslowakische Republik.

Verein deutscher Buchhändler Böhmens.

Gegr. 29/IX. 1907.

Vorstand: *Josef Kern,* Saaz.
Vorst.-Stellvertr.: *Julius Mändl,* Komotau.
Schriftführer: *Otto Lüdecke,* Teplitz-Schönau.
Schatzmeister: *Julius Hüller,* Brüx.
Beisitzer: *Victor Klinger* u. *Paul Tenschert,* Podersam.

Verein der mährisch-schlesischen Buchhändler in Brünn.

Gegr. 1891.

Obmann: *Richard Karafiat* (G. & R. Karafiat), Brünn.
Obmann-Stellvertreter: *Paul Gollmann* (Otto Gollmann), Troppau.
Schriftführer: *Wilhelm Karafiat* (Fr. Karafiat), Brünn.
Schatzmeister: Kommerzialrat *August Berger* (Carl Winiker, Buchh.), Brünn.
Beisitzer: *Friedrich Grosse,* Olmütz, *Hans Amende,* Witkowitz.
Revisoren: *Carl Arthur Winkler,* Brünn; *Wilhelm Karafiat,* Brünn.
Mitgliederzahl: 50, davon 3 Ehrenmitglieder.

Genossenschaft der Buch-, Kunst- und Musikalienhändler im Reichenberger u. Egerer Handelskammerbezirke. Sitz Aussig.

Gegr. 22/VIII. 1915.

Vorsteher: *Ed. Miksch,* Aussig.
Stellvertreter: *Paul Poerzler,* Teplitz.
Schriftführer: *Rud. Jäger,* Aussig.
Zahlmeister: *Karl Tuch,* Aussig.
Sekretär: *Karl Eckelt,* Aussig.
Mitgliederzahl: 285.

Svaz knihkupců a nakladatelů československé republiky v Praze.

(Verband der Buchhändler und Verleger der tschechoslowakischen Republik in Prag.)

Gegr. 2/XI. 1879.

Präsident: *Emil Šolc.*
Sekretär: *Jaroslav Kleinert.*
Sekretariat: Prag II., Spálená 9.

Vereinigte Staaten von Nord-Amerika.

National Association of Book Publishers.
New York, 25 West 33. Street.

American Booksellers Association.
(Vereinigung der amerikanischen Buchhändler.)
Gegr. 1900.
New York, 25 East Tenth Street.
Präsident: *John G. Kidd*, Cincinnati.
Sekretär: *Ellis W. Meyers.*

Ortsvereine.

a) Deutsches Reich.

Aachen.

Lokalverein der Buchhändler in Aachen.
Gegr. 26/I. 1885.
Vorsitzender: vacat.
Stellvertr. Vorsitzender u. Schriftführer: *Alb. Jacobi* (A. Jacobi & Cie.).
Kassierer: *Louise Weyers* (Weyers-Kaatzer).
Mitgliederzahl: 11, die alle Mitglieder des Börsenvereins sind.

Ansbach.

Ortsverein der Ansbacher Sortimentsbuchhändler.
Gegr. 1921.
Vorstand: *Gustav Oppel* (Carl Junge's Buchh.).

Augsburg.

Augsburger Buchhändlerverein.
Gegr. 20/VIII. 1909.
I. Vorsitzender: *Joseph Seitz* (M. Seitz).
Schriftführer: *Ernst Fuege* (Rieger & Kranzfelder).
Kassierer: *Richard Kempf* (Lampart & Co.).

Baden-Baden.

Verein der Buchhändler.
Vorsitzender: *Hugo Faber* (Const. Wild's Hofbh.).

Bayreuth.

Ortsvereinigung der Bayreuther Buchhändler.
Gegr. 1914.
Vorsitzender: *Georg Niehrenheim.*

Berlin.

Korporation der Berliner Buchhändler.
Gegr. 1/XI. 1848.
(Korporationsrechte durch Kabinettsorder vom 17. Mai 1873.)
Vorstand:
Vorsteher: *Max Paschke.*
Stellvertr. Vorsteher: *Richard Schmidt.*
Schriftführer: Dr. *Eugen Bahr.*
Stellvertr. Schriftführer: *Rudolf Georgi.*
Schatzmeister: *Bernhard Fahrig.*
Stellvertr. Schatzm.: *Wilhelm Moosdorf.*
Syndikus der Korporation: Justizrat Dr. *Marwitz*, W 9, Friedrich Ebertstrasse 7.
Geschäftsführer: *Rudolf Möhring.*
Geschäftsstelle: Berlin W 8, Wilhelmstr. 47, (Buchhändlerhof).
Zahl der Mitglieder am 1. Oktober 1927: 176.
Unter der Oberleitung des Vorstands steht die Bestellanstalt für den Berliner Buchhandel, Berlin W 8, Buchhändlerhof 2 (Buchhändlerhaus), Eingang Mauerstr. 80 u. Wilhelmstr. 47. (☎ Zentrum 8789 u. 12775.) Zahl der Mitglieder der Bestellanstalt am 1. Oktober 1927: 463.
Vorsteher: *Bernhard Fahrig*, W 35, Steglitzerstr. 11.
Stellvertretender Vorsteher: *Wilhelm Moosdorf*, W 8, Mohrenstrasse 52.
Geschäftsführer der Bestellanstalt: *Rudolf Möhring*, W 8, Buchhändlerhof 2 (Buchhändlerhaus).
Stellvertretender Geschäftsführer: *W. Krause*, W 8, Buchhändlerhof 2.
Kommissionär in Leipzig: *F. Volckmar.*

Berliner Sortimenterverein.
Gegr. 7/V. 1884.
Geschäftsstelle: Berlin N 24, Friedrichstr. 108. (☎ Norden 4927.)
Vorsitzender: *Paul Nitschmann.*
Stellvertreter: *Bernhard Staar.*
Schriftführer: *Anton Haller* (Akadem. Buchhdlg. A. Haller & G. Schmidt).
Stellvertreter: *Felix Marschner* (Alfred Lindner, Charlottenburg).
Schatzmeister: *Moritz Roland* (Schultze & Velhagen's Buchh.).

Schutzvereinigung Berliner Gross-Sortimente.
Gegr. 1922.
Geschäftsstelle: Axel Junckers Buchhandlung Karl Schnabel, Berlin W 9, Potsdamerstr. 6.

Verein Berliner Buchhändler.
Gegr. Oktober 1858.
Vorsitzender: Dr. *Georg Paetel.*
Stellvertreter: *Ludwig Bloch.*
Schriftführer: *Hermann Albers.*
Stellvertreter: Dr. *Ernst Himmel.*
Schatzmeister: *Bernhard Fahrig.*
Mitgliederzahl: 75.

Verein Berliner Buch- und Zeitschriftenhändler.

Gegr. 10/II. 1880.

1. Vorsitzender: *Max Geissler*, S 14, Sebastianstr. 81.
2. Vorsitzender: *Max Mittag.*
1. Schriftführer: *Otto Ebeling.*
2. Schriftführer: *Paul Rosenberg.*
Kassenwart: *Paul Jentzig.*

Verein der Berliner Musikalienhändler.

(Kreisverein Gross-Berlin und Brandenburg.)
Gegr. Mai 1882.

Vorsitzender: *Albert Stahl.*
Schriftführer: *Willy Simon.*
Kassenführer: *Felix Ulbrich-Liebner.*
Stellvertr. Vorsitzender u. Beisitzer: *Fritz Auckenthaler.*
Beisitzer: *Otto Berger.*
Geschäftsstelle: Berlin W 35, Steglitzerstr. 35, (Lützow 6625 — 39487).

Mitgliederzahl am 1. X. 1927: 260 ordentliche Mitglieder.

Verein der Berliner Buch- und Kunstantiquare E. V.

Gegr. 23/VIII. 1918.

Vorsitzender: *S. Martin Fraenkel.*
Kassenwart: *J. R. Loewe* (Friedländer & Sohn).
Schriftführer: *Günther Mecklenburg* (J. A. Stargardt).
Beisitzer: *Paul Schulze* (i. H. Hoffmann & Campe Antiqu.).

Bielefeld.

Ortsverein Bielefelder Buchhändler.

Vorsitzender: *Gustav Engel* (Helmich's Buchh.).
Kassenwart: *Gustav Werk* (Pfeffer'sche Buchh.).
Ehrenvorsitzender: *Robert Netz.*

Mitgliederzahl: 8.

Der Ortsverein besorgt gleichzeitig die Geschäfte der „Arbeitsgemeinschaft der Buchhändler von Ostwestfalen und beider Lippe". Hierzu gehören die Orte: Bünde, Detmold, Gütersloh, Herford, Lage, Lemgo, Löhne, Minden, Oelde, Oeynhausen, Petershagen.

Braunschweig.

Verein der Buchhändler in Braunschweig.

Gegr. 18/X. 1883.

Vorsitzender: *Rudolf Hargens* (Fr. Wagners Hofbuchhandlung).
Schriftführer: *Johannes Bernhardt* (Benno Goeritz).
Schatzmeister: *Bernhard Diestelmann* (Ramdohrsche Buchhandlung).

Mitgliederzahl: 20 und 1 Ehrenmitglied, wovon 19 Mitglieder des Börsenvereins sind.

Bremen.

Ortsverein Bremer Buchhändler.

Bremen, Delmenhorst, Rotenburg (Hann.), Vegesack.
Gegr. 1889.

Vorsitzender: *W. Hermann* (Johs. Storm).
Schriftführer: *C. Spiegel* (Franz Leuwer).
Schatzmeister: *E. Wagner* (Buchh. Otto Melchers).

Mitgliederzahl: 35, die alle Mitglieder des Börsenvereins sind.

Arbeitsgemeinschaft Bremer Buchhändler E. V.

Gegr. August 1922.

Vorsitzender: *W. Hermann* (Johs. Storm).
Schriftführer: *Arthur Wiedemann.*

Breslau.

Breslauer Buchhändlerverein E. V.

Gegr. 26/II. 1874.

I. Vorsitzender: *Karl Kropff* (Preuss & Jünger).
II. Vorsitzender: *Erich Wolf* (E Morgenstern's Bh.).
Schriftführer: *Alfred Fritzsche.*
Stellv. Schriftführer: *Max Bernau* (J. U. Kerns Verlag).
Schatzmeister: *Paul Frommer* (P. Schweitzer Nachf.).

Mitgliederzahl: 40, wovon 35 Mitglieder des Börsenvereins sind.

Gesellschaft zur Förderung der buchhändlerischen Fachbildung in Schlesien (Sitz Breslau).

Gegr. 21/XI. 1916.

1. Vorsitzender: *Carl Müller* (Victor Zimmer).
2. Vorsitzender: *Konrad Schneider* (Exped.-Vorst. d. Schles. Zeitung).
1. Schriftführer: *Max Bernau* (J. U. Kern's Verlag).
2. Schriftführer: *Ernst Drischel* (i. H. Bergstadt-Verlag).
1. Schatzmeister: *Fritz Strauch* (i. H. Schletter'sche Buchhdlg.).
2. Schatzmeister: *Hanns Semm* (i. H. E. Morgenstern's Buch- u. Kunsth.).
1. Bücherwart: *Bruno Nowack* (i. H. Schles. Vereins-Sortiment).
2. Bücherwart: Frl. *Bielert* (i. H. J. U. Kerns Verlag).

Geschäftsstelle: Breslau I, Albrechtstr. 52.

Berufsberatungsstellen und Fachbücherei: (ca. 1100 Bände): Breslau II, Bahnhofstrasse 13.
Postscheckkonto: Breslau No. 12160.
Kommissionär: *F. Volckmar*, Leipzig.

Zweck: Förderung der Fachbildung durch Unterricht in Fachkursen, durch Vorträge, Führungen, Preisausschreiben, Herausgabe von Flugschriften u. a.

Chemnitz.

Verein Chemnitzer Buchhändler E.V.

Vorsitzender: *Walther Berlinicke* (Walther Berlinicke).
Schriftführer: *H. B. J. Hartmann* (Brunner'sche Buchh.).
Schatzmeister: *Richard Weiss* (O. May's Buchh.).
Mitgliederzahl: 15, wovon 11 Mitglieder des Börsenvereins sind.

Crefeld.

Vereinigung der Crefelder Buchhändler.

Gegr. 1913.

Vorsitzender: *Josef Hesse* (J. B. Klein'sche Buchh.).
Schriftführer: *Carl Uhrig* (Albert Fürst Nachf.).
Schatzmeister: *Walter Greven* (J. Greven).

Danzig.

s. nicht anerkannte Kreisvereine.

Dortmund.

Verein der Buchhändler zu Dortmund.

Gegr. 18/I. 1904.

Vorsitzender: Hofbuchhändler *Friedrich Steffen.*
Schriftführer: *Heinr. Borgmann jun.*
Schatzmeister: Hofbuchhändler *Max Thomas.*
Mitgliederzahl: 13, wovon 9 Mitglieder des Börsenvereins sind.

Dresden.

Verein Dresdner Buchhändler.

(Organ des Börsenvereins.)

Gegr. 15/I. 1882; seit 21/VI. 1889 eingetragene Genossenschaft.

I. Vorsitzender: *Emil Rudolph* (Rudolph'sche Verlagsbuchhandlung).
II. Vorsitzender: *Adolf Köhler* (Alexander Köhler).
I. Schriftführer: *Franz Friedrich Kuhles* (Emil Weise's Buchhandlung).
II. Schriftführer: *Fr. Oltmanns* (A. Dressel's Bh.).
Schatzmeister: *W. Petzholdt* (Holze & Pahl).
Beiräte: *Emil Pahl* (Emil Pahl), *Curt Holze* (C. Adler's Bh.), Dr. jur. *Artur Pleissner* (Deutscher Literatur-Verlag), *Alex. Kaufmann* (Hackarath's Bh.).

Alle Zuschriften werden an den 1. Vorsitzenden erbeten (Dresden-A., Striesenerplatz 16).

Mitgliederzahl: 89 ordentl. u. 1 Ehrenmitgl., die sämtlich Mitglieder d. Börsenvereins sind.

Düsseldorf.

Verein der Buchhändler zu Düsseldorf.

Gegr. 29/XI. 1886.

Vorsitzender: *Walter Peters* (Schrobsdorff'sche Hofbh.).
Schriftführer: *Otto Vogt* (Adolf Schneider).
Stellvertr. Schriftführer: *Kurt Kinet* (Ludw. Kinet).
Schatzmeister: *Gust. Irmer* (C. Schaffnit Nachf.).
Mitgliederzahl: 20, die sämtlich Mitglieder des Börsenvereins sind.

Elberfeld-Barmen.

Ortsverein der Buchhändler in Elberfeld-Barmen.

Gegr. Okt. 1880.

Vorsitzender: *Julius Biermann* (E. Biermann), Barmen.
Schriftführer: *Martin Hartmann* (B. Hartmann), Elberfeld.
Schatzmeister: *Hermann Steinmetz*, Elberfeld.
Mitgliederzahl: 42.

Erfurt.

Vereinigte Erfurter Buchhändler.

Vorsitzender: *Paul Schöler.*

Essen (Ruhr).

Ortsgruppe Essen der dem Börsenverein der Deutschen Buchhändler angehörenden Firmen.

Vorsitzender: *Otto Schmemann.*
Stellvertreter: *Wilhelm Körngen.*
Schriftführer: *Erich Haake.*
Schatzmeister: *H. Vos.*

Frankfurt (Main).

Verein der Buchhändler zu Frankfurt (Main).

(Organ des Börsenvereins.)
Gegr. 14/XI. 1878.

1. Vorsitzender: *Hermann Helbing* (Baer & Co., Sort.).
2. Vorsitzender: *Karl Scheller* (Karl Scheller).
Schriftführer: *St. Wangart* (Frankfurter Societäts-Druckerei, Abt. Buchverl.).
Schatzmeister: *S. Goldstein* (A. Goldstein'sche Buchh.).
Beisitzer: Dr. *Elias Bergmann* (Blazek & Bergmann); *Georg Schlosser* (Englert & Schlosser).
Mitgliederzahl: 72 ordentl., 2 ausserordentl. Mitglieder.

Freiburg (Breisgau).

Verein Freiburger Buchhändler.

Gegr. 12/VI. 1901.

Vorsitzender: *Erich Germer* (J. Elchlepp's Buch- u. Kunsthandlung).
Schriftführer: *Jacob Wengert* (Literar. Anstalt).
Kassenwart: *Karl Zimmer* (Fr. Waguersche Univ.-Buchh.).

Gera (Reuss).

Verein Geraer Buchhändler.

Vorsitzender u. Kassierer: *Wilhelm Schotte.*
Schriftführer: *Friedrich Blau* (Kunst- u. Bücherstube Friedr. Blau & Co.).

Göttingen.

Ortsverein Göttinger Buchhändler.

Gegr. 22/IV. 1920.

Vorsitzender: *E. Geibel* (Geibel & Hohl Buchhandlung).
Schriftführer u. Kassierer: *Richard Schmidt* (Robert Peppmüller).

Mitgliederzahl: 12, wovon 9 Mitglieder des Börsenvereins sind.

Hagen (Westf.).

Vereinigung der Hagener Buchhändler.

Gegr. 2/X. 1913.

I. Vorsitzender: *Rich. Hartig* (G. Butz'sche Buchh.).
II. Vorsitzender: *Paul Hammerschmidt* (Otto Hammerschmidt).
I. Schriftführer: *G. Haisch* (Evang. Bücherstube Haisch Komm.-Ges.).
II. Schriftführer u. Kassierer: *W. Schmerfeld* (Hagener Verlagshandlung G. m. b. H.).

Halle (Saale).

Vereinigung Hallischer Buchhändler.

Gegr. Juni 1919.

Vorsitzender: *Albert Neubert* (Albert Neubert).
Schriftführer und Stellvertreter des Vors.: *Paul Gloeckner* (Gloeckner & Niemann).
Schatzmeister: Dr. *Hans Gose* (Lippertsche Buchh.).

Hamburg.

Hamburg-Altonaer Buchhändler-Verein.

(Organ des Börsenvereins.)

(Städte Hamburg, Altona u. Wandsbek.)

Gegr. 21/II. 1860; Rechtsfähig.

Geschäftsstelle: Hamburg 1, Kattrepel 2, I. — (☎ C 3 2220. — Hamburg 15255 [Geschäftsstelle des Buchhändler-Verbandes Kreis Norden]).

I. Vorsitzender: *Martin Riegel.*
II. Vorsitzender: *Ed. Lanzenberger.*
I. Schriftführer: *Kurt Saucke* (L. Friederichsen & Co.).
II. Schriftführer: *Hans Ruhe.*
Schatzmeister: *Alfred Blencke* (A. Blencke & Co.).
Beisitzer: *Heinrich Boysen* (C. Boysen).

Mitgliederzahl: 84 (darunter 6 ausserordentliche), von denen 75 Mitglieder des Börsenvereins sind.

Versammlungen: 1. Mittwoch i. d. Monaten September bis Juni.

Fachausschuss für den Buch-, Kunst- u. Musikalienhandel in Hamburg.

Vorsitzender: *Heinrich Boysen.*

Mitglied der Detaillistenkammer: *Heinrich Boysen* als Vertreter der Gruppe XI: Lehrmittel, Mal- u. Zeichenutensilien, Musikalien, Musikwaren, Buch- u. Zeitschriftenhandel usw.

Hannover.

Ortsverein der Buchhändler in Hannover-Linden.

Gegr. 26/XI. 1886.

I. Vorsitzender: *L. Ey* (L. Ey).
II. Vorsitzender: *Erich Danzfuss* (Th. Schulze's Buchh.).
Schriftführer: *Heinz Sponholtz* (Adolf Sponholtz Verlag G. m. b. H.).
Kassenführer: *F. Krüger* (Ad. Sponholtz Nachf.).
Beisitzer: *Emil Klinner.*

Mitgliederzahl: 45.

Hildesheim.

Ortsverein der Buchhändler in Hildesheim.

Gegr. 7. Juni 1916.

Vorsitzender: *Alfred Gude* (Julius Gude).
Schriftführer: *Fritz Meyer* (i. H. Gerstenberg'sche Buchh.).
Kassierer: *Hermann Olms.*

Mitgliederzahl: 9.

Karlsruhe (Baden).

Verein Karlsruher Sortiments-Buchhändler.

Gegr. Sept. 1910.

Vorsitzender: *A. Gräff* (Müller & Gräff).
Schriftführer: Dr. *E. Cohn* (A. Bielefeld's Hofbh.).
Kassierer: *O. Pflieger* (Herder'sche Buchh.).

Kassel.

Verein der Kasseler Sortiments-Buchhändler.

Vorstand: *H. Kempf. Dethard Hühn. R. Röttger.*

Kiel.

Vereinigung der Kieler Buch- und Musikalienhändler.

Gegr. 1918.

Vorsitzender: *Paul Toeche.*
Schriftführer: *Hanns Lipsius* (Lipsius & Tischer).
Mitgliederzahl: 12.

Köln.

Verein der Kölner Buchhändler E. V.

Gegr. 1/IX. 1884.

Vorsitzender: *Felix Ganz* (Lengfeld'sche Buchh.).
Schriftführer: *Aug. Hoursch* (Hoursch & Bechstedt).
Schatzmeister: *Jean Schmitz* (J. P. Bachem).
Mitgliederzahl: 60, die nicht sämtlich Mitglieder des Börsenvereins sind.

Königsberg (Pr.).

Verein Königsberger Buchhändler.

Gegr. 17/XI. 1910.

Vorsitzender: *Bernh. Teichert.*
Schriftführer: *Heinrich Kuttenkeuler.*
Kassierer: *Paul Reschke.*

Leipzig.

Verein Leipziger Sortiments- u. Antiquariats-Buchhändler.

Gegr. 27/X. 1890.

Vorsitzender: *O. Zimmermann* (J. C. Hinrichs'sche Buchh.).
Schriftführer: *Rolf Arnst* (Rossberg'sche Buchh. Sort.).
Mitgliederzahl: 47.

Kreisverein Leipzig im Verband der Deutschen Musikalienhändler.

Gegr. 21/V. 1885.

I. Vorsitzender: *Leo Ritter.*
II. Vorsitzender: Dr. *Kurt Eulenburg.*
I. Schriftführer: *Willy Stahr.*
II. Schriftführer: *Horst von Roebel.*
Schatzmeister: *Adolf Hess.*

Gesellige Vereinigung Leipziger Buchhändler.

Gegr. 25/XI. 1898.

I. Vorsteher: *Georg Merseburger.*
II. Vorsteher: *Wolfgang Meiner.*
Schriftführer: *Karl Voerster.*
Schatzmeister: Dr. *Walther Klinkhardt.*
Ehrenmitglied: *Adolf Titze.*

Lübeck.

Ortsverein Lübecker Buch-, Kunst- und Musikalienhändler.

Gegr. 1/X. 1891.

Vorsitzender: *Ernst Robert.*
Schriftführer: *Otto Quitzow,* Breite Str. 97.
Kassierer: *Franz Truppe.*
Mitgliederzahl: 9, die sämtlich Mitglieder des Börsenvereins sind.

Magdeburg.

Vereinigung Magdeburger Buchhändler.

Gegr. 27/IX. 1917.

Vorsitzender: *Fritz Wahle* (Buchh. Fritz Wahle).
Schriftführer: *Johannes Holtermann* (Ev.Buchh.).
Kassenwart: *Karl Peters.*
Kommissionär in Leipzig: *Kommissionshaus.*
Zuschriften sind an den Vorsitzenden zu senden.

Mainz.

Verein der Mainzer Buchhändler.

Gegr. 26/III. 1887; neu konstituiert 8/IV. 1895.

Vorsitzender: *Ernst Hannemann* (L. Wilckens).
Schriftführer: *K. Lutz* (Ferd. Schöningh).
Mitgliederzahl: 9, wovon 5 Mitglieder des Börsenvereins sind.

Mannheim.

Vereinigung der Sortiments-Buchhändler von Mannheim-Ludwigshafen a. Rh. E. V.

(Ortsgruppe des Arbeitgeberverbandes der Deutschen Buchhändler Sitz Leipzig).

Vorsitzender: *Friedrich Nemnich* (F. Nemnich).
Schriftführer: *Rud. Hermann* (Jul. Hermann's Buchh.).
Schatzmeister: *Otto Schwalbe* (Brockhoff & Schwalbe).

Mülheim (Ruhr).

Die vereinigten Buchhändler zu Mülheim (Ruhr).

Vorsitzender: *Max Röder.*
Schriftführer: *J. Wolff.*
Geldwart: z. Zt. vacat.

München.

Münchener Buchhändler-Verein, E. V.

(Organ des Börsenvereins.)

Gegr. 1879.

I. Vorsitzender: *Egon Freiherr von Berchem* (Max Kellerer's Hofbuchh.).
II. Vorsitzender: *Ernst Reinhardt* (Ernst Reinhardt Verlag).
I. Schriftführer: *Robert Pergler* (Palm'sche Hofbuchh.).
II. Schriftführer: *Carl Alberti* (Drei Masken Verlag).
Schatzmeister: *Walter Himmer* (Rieger'sche Univ.-Buchh.).
Beisitzer: *Alexander Kremer* (Herder'sche Buchh.).
Mitgliederzahl: 180, die sämtlich Mitglieder des Börsenvereins sind.

Vereinigung Münchener Verleger 1914, e. V.

Gegr. 16/X. 1914.

1. Vorsitzender: Dr. *Friedrich Oldenbourg.*
2. Vorsitzender: *Ernst Reinhardt.*
1. Schriftführer: Dr. *Richard Landauer.*
2. Schriftführer: *Georg W. Dietrich.*
Kassenwart: *Otto Friedrich.*

Münchener Sortimenter-Verein.

Gegr. 28/VIII. 1920.

1. Vorsitzender: *Egon Frh. von Berchem* (Max Kellerers Hofbuchhandlung).
2. Vorsitzender: *Alexander Kremer* (Direktor der Herder'schen Buchh.).
1. Schriftführer: *Georg C. Steinicke.*
2. Schriftführer: *Max Diepolder* (Karl Diepolder).
Kassierer: *Walter Himmer* (Riegersche Univ-Buchh.).
Beisitzer: *L. Haile* (Karl Beck). *Walter Jacobi* (J. A. Finsterlin).

Buchhändlerischer Fachschulverein in Bayern e. V.

1. Vorsitzender: *Ernst Reinhardt,* München, Schellingstr. 41.
2. Vorsitzender: *Horst Kliemann,* München W 54, Caubstr. 8.
Kassenwart: *August Ostertag.*
Schriftführer: *F. Braunschweig.*

Münster (Westfalen).

Orts-Verein der Buchhändler in Münster.

Gegr. 29/V. 1873.

Vorsitzender: Dr. *Hch. Schöningh.*
Schriftführer: *August Greve.*

Mitgliederzahl: 12, die sämtlich Mitglieder des Börsenvereins sind.

Nürnberg.

Nürnberger Buchhändler-Verein.

1. Vorsitzender: *Bruno Hennings* (Heerdegen-Barbeck).
Schriftführer u. Kassierer: *August Horn* (G. Löhe's Buchh.).

Oldenburg (Oldenbg.).

Verein der Oldenburger Buchhändler.

1. Vorsitzender: *Heinrich Bischoff,* Oldenburg-Osternburg.
2. Vorsitzender: *Andreas Eschen* (Eschen & Fasting).
Schriftführer: *Hans Borcholte* (Hans Borcholte, vorm. Schulze'sche Hofbh. Sort.).
Schatzmeister: *Walter Landsberg* (S. L. Landsberg).

Mitgliederzahl: 11, die sämtlich Mitglieder des Börsenvereins sind.

Osnabrück.

Ortsverein Osnabrücker Buchhändler.

Gegr. 25/X. 1922.

Vorsitzender: *Robert Vaegler* (Rackhorst'sche Bh.).
Schriftführer u. Kassierer: *Bruno Hanckel.*

Mitgliederzahl: 9.

Potsdam.

Verein Potsdamer Buchhändler.

Gegr. 2/IX. 1925.

1. Vorsitzender: *Otto Schmidtgall* (Gropius'sche Hofbuchh.).
2. Vorsitzender: *Hans Rentel* (Schall & Rentel).
Schriftführer: *L. Bonness* (Deutsche Versand-Bücherei G. m. b. H.).
Kassenwart: *M. Wucherpfennig* (Ziemeck & Wucherpfennig).

Mitgliederzahl: 15.

Schweinfurt.

Schweinfurt-Bad Kissinger Buchhändler-Vereinigung.

Gegr. 1921.

Vorsitzender: *Rudolf Levin* (Otto Levin), Bad Kissingen.

Stuttgart.

Verein Stuttgarter Sortiments-Buchhändler.

Vorsitzender: *W. Messerschmidt* (Rich. Kaufmann).
Stellv. Vorsitzender: *H. Hoser.*
Schriftführer: *H. Clausnitzer.*
Stellv. Schriftführer: *E. Josenhans* (Holland & Josenhans).
Schatzmeister: *Georg Dufayel.* (F. Stahl).
Stellv. Schatzmeister: *Rud. Lüdemann.*
Geschäftsstelle: *Koch, Neff & Oetinger G. m. b. H. & Co.*

Mitgliederzahl: 26 (sämtlich im Börsenverein).

Stuttgarter Verleger-Vereinigung.

Vorsitzender: Dr. *W. Kohlhammer* (W. Kohlhammer).
Stellvertreter: *Carl Berkhan* (Adolf Bonz & Co.).
Schriftführer: *Franz Mittelbach* (Ernst Heinrich Moritz).
Stellvertreter: Dr. *Herbert Beck* (Union).
Schatzmeister: *Herbert Hoffmann* (Julius Hoffmann, Verlag).
Stellvertreter: Dr. *Alfred Enke jr.* (Ferdinand Enke).

Wiesbaden.

Wiesbadener Buchhändler-Verein.

(Organ des Börsenvereins.)

Gegr. 18/VI. 1880.

Vorsitzender: Dr. *Walter Haeder*, Wiesbaden, Emserstr. 51.
Schriftführer: *Oskar Müller* (Hch. Heuss), Kirchgasse 40.
Kassenwart: *Otto Prüss* (Herm. Schellenberg'sche Buchh.), Kirchgasse 1.

Mitgliederzahl: 19, die alle Mitglieder des Börsenvereins sind.

Worms.

Ortsgruppe der Buchhändler in Worms.

Vorstand: *L. Ph. Bros, Karl Bürchl, Otto Stenzel, Theoder Stern* (H. Kräuter'sche Buchh.), Wwe. *Käthe Kohlbecker.*

Würzburg.

Ortsverein der Würzburger Buchhändler.

Gegr. 15/VIII. 1878.

I. Vorsitzender: *Emil Mönnich*, Theaterstr. 4.
II. Vorsitzender, Schriftführer u. Kassierer: *Otto Kressner*, Theaterstr. 10.

Mitgliederzahl: 18, wovon 16 Mitglieder des Börsenvereins sind.

Zwickau.

Ortsverein der Zwickauer Buchhändler.

Gegr. 15/XII. 1924.

Vorsitzender: *Emil Stegmann* (Richter'sche Buchh.).
Stellv. Vorsitzender u. Schriftf.: *Rudolf Schaufuss* (Carl R. Moeckels Nachf.).

Geschäftsstelle: *Carl R. Moeckels Nachf.*, Wilhelmstr. 29.

b) Ausland.

Agram (Zagreb).

Klub Knjižara (Buchhändlerklub).

Gegr. Sept. 1925.

Vorsitzender: *Mirko Breyer.*
Stellvertreter: *Lavoslav Weiss* (Direktor der Cyril-Metodschen-Buchh.) u. *Rodoslav Bačić.*
Schriftführer u. Kassierer: Dr. *Vladimir Prestini* (Direktor der Bibliogr. Anstalt A.-G.).

Geschäftsstelle: Zagreb, Gundulicéva ul 29.

Barcelona (Spanien).

Cámara oficial del libro de Barcelona.

Präsident: *D. Santiago Simón.*
Vice-Präs.: *D. Vicente Clavel* u. *D. R. Miquel y Planas.*
General-Sekretär: *D. José Figuerola*, Barcelona, Junqueras 21.

Basel (Schweiz).

Basler Buchhändlerverein.

Präsident: *Benno Schwabe.*
Schriftführer: *H. Georg.*
Kassier: *Fr. Hess.*

Bern (Schweiz).

Berner Buchhändlerverein.

Präsident: *Ch. Künzi-Locher.*
Schriftführer: *Paul Haupt.*
Kassier: *C. E. Lang.*

Bromberg [Bydgoszcz] (Polen).

Vereinigung der Bromberger Buchhändler.

Vorsitzender: *Curt Deuser* (Erich Hecht Nachf.).

Brünn [Brno] (Tschechoslow. Rep.).

Verein der Brünner Buchhändler.

Gegr. Nov. 1914.

Obmann: *Richard Karafiat* (G. & R. Karafiat).
Obmannstellvertr: *August Berger* (Carl Winiker, Buchhandlg.).
Beisitzer: *Ernst Piša* (A. Piša).
Schatzmeister: Frau *Elise Brecher* (L. & A. Brecher).
Schriftführer: *Karl Arthur Winkler* (C. Winkler).

Kopenhagen [Köbenhavn] (Dänemark).

Köbenhavns Boghandlerforening.

Vorsteher: *Sören Wiene*, Österbrogade 23.
Ehrenmitglied: *P. E. Bluhme.*

Buchhändlerklub.

Vorsteher: *Michael H. Jensen* (Schønbergske Forlag), Kopenhagen.

Krakau [Kraków] (Polen).

Krakauer Buchhändler-Gremium.

Vorstand: *A. Piwarski.*
Stellvertreter: *Fr. Ebert.*
Mitgliederzahl 25.

Lemberg [Lwów] (Polen).

Gremium der Buchhändler in Lemberg.

(Koło Lwowskie Związku Księgarzy Polskich.)
Gegr. 17/I. 1885.

Vorsteher: *Kazimir v. Gubrynowicz.*
Stellvertreter: *Alfred Tęczarowski* (Ossolineum).
Schriftführer: Dr. *Albert Gottlieb* (Księgarnia Polska).
Mitgliederzahl: 39.

Madrid (Spanien).

Cámara oficial del libro de Madrid.

Gegr. 12./V. 1922.

Präsident: D. *Julián Martinez Reus.*
I. Vice-Präsident: D. *Augusto Martinez Olmedilla.*
II. Vice-Präsident: D. *Luis Romo Dorado.*
Sekretär: D. *Esteban Dossat Beaupuy.*
Kassierer: D. *Balbino Cerrada Sanz.*

Mülhausen (Els.).

Syndicat des Libraires d'Alsace.

(Strassburg [Els.])
Gruppe Mülhausen (Els.).

Vorsitzender: *Jean Lampert*, Mülhausen [Els.], Spiegeltor.
Schriftführer: *Keppi* (Librairie Union).
Zuschriften sind an den Vorsitzenden zu richten.
Mitgliederzahl: 10.

Oslo (Norwegen).

Verein der Buchhändler von Oslo.

(Oslo Bokhandlerforening.)
Gegr. April 1920.

Vorsteher: *Gustav E. Raabe.*
Mitgl. d. Vorstandes: *P. Asphoug. Axel Wang.*
Mitgliederzahl 43.

Prag [Praha] (Tschechoslow. Rep.).

Gremium der Buchhändler und Verleger in Prag.

Vorsteher: Kommerzialrat *Eduard Weinfurter.*
Stellvertreter: *Ant. Řivnáč.*
Kassierer: *Adolf Neubert.*

Wien (Osterreich).

Korporation der Wiener Buch-, Kunst- u. Musikalienhändler.

I., Opernring 1.

Gegr. als Gremium der Wiener Buchhändler im Mai 1807, nach Vereinigung mit dem Gremium der privilegierten Kunsthändler neu konstituiert am 25. März 1861.
Vorsteher: Handelskammerrat *Josef Abheiter.*
Stellvertreter: *Wilhelm Lienau* (Karl Haslinger qdm. Tobias).
Kassierer: Komm.-Rat *Franz Hanaczeck* (Herder & Co.).
Syndikus: Dr. *Sigmund Wisloschill.*
Mitgliederzahl: 850.

Verein der Wiener Antiquare.

Obmann: *Carl Borufka* (A. L. Hasbach).
Obmann-Stellvertr.: *Josef Saar* (Heinrich Saar) u. *Josef Barta* (Carl Kravani).
Schriftführer: *Otto Hugo Weinberg* (Otto Hugo Weinberg & Co.).
Schatzmeister: *Alexander Benedik* (J. Deiblers Fil. Nachf.).
Mitgliederzahl: 72.

Arbeitgeber-Verband der Buch-, Kunst- und Musikalienhändler, Wien I, Opernring 1.

Vorsitzender: Dr. *Ignaz Kafka* (Buchhandlung Leo & Co.).
Vorsitzender-Stellvertreter: *Bernhard Herzmanzky* (Musikalienhandlg. Ludw. Doblinger).
Schriftführer: *Carl Pichler* (Beck'sche Univ.-Buchh. [Alfr. Hölder]).
Schatzmeister: *Wilhelm Lienau* (Karl Haslinger qdm. Tobias).

Zürich (Schweiz).

Buchhändler-Verein in Zürich.

Gegr. 1865.

Präsident: *Max Rascher.*
Aktuar: *Adolf Bürdeke.*
Kassier: *R. Beer.*
Mitgliederzahl: 46.

Sachverständigen-Kammern und -Vereine.

1. Preussen.

1. Literarische Sachverständigen-Kammer.

Vorsitzender: Verwaltungsdirektor i. R. d. Universität Berlin Geh. Reg.-Rat Dr. jur. *Ernst Wollenberg*, Gross-Lichterfelde-Ost, Jungfernstieg 11.

Stellvertretender Vorsitzender: Geh. Justizrat Prof. Dr. *Ernst Heymann*, Charlottenburg, Kaiserdamm 44.

Mitglieder a. d. Buchhandel: Dr. *Arthur Georgi* (Paul Parey), *Rudolf Hofmann* (A. Hofmann & Co., G. m. b. H.), Dr. *Ernst Vollert* (Weidmannsche Buchh.), Dr. *Eduard Urban* (Urban & Schwarzenberg), *Fritz Th. Cohn*, Verlagsbuchhändler, sämtlich in Berlin.

2. Musikalische Sachverständigen-Kammer.

Vorsitzender: Verwaltungsdirektor i. R. d. Universität Berlin Geh. Reg.-Rat Dr. jur. *Ernst Wollenberg*, Gross-Lichterfelde-Ost, Jungfernstieg 11.

Stellvertretender Vorsitzender: Geh. Justizrat Prof. Dr. *Ernst Heymann*, Charlottenburg, Kaiserdamm 44.

Mitglieder aus dem Musikalienhandel: Kommerzienrat *H. Bock* (Ed. Bote & G. Bock), *Robert Lienau* (Schlesinger'sche Buch- u. Mskh.), Dr. jur. *Gustav Bock*, sämtlich in Berlin.

3. Künstlerische Sachverständigen-Kammer.

Vorsitzender: Verwaltungsdirektor i. R. d. Universität Berlin Geh. Reg.-Rat Dr. jur. *Ernst Wollenberg*, Gross-Lichterfelde-Ost, Jungfernstieg 11.

Stellvertretender Vorsitzender: Geh. Justizrat Prof. Dr. *Ernst Heymann*, Charlottenburg, Kaiserdamm 44.

4. Photographische Sachverständigen-Kammer.

Vorsitzender: Verwaltungsdirektor i. R. d. Universität Berlin Geh. Reg.-Rat Dr. jur. *Ernst Wollenberg*, Gross-Lichterfelde-Ost, Jungfernstieg 11.

Stellvertretender Vorsitzender: Geh. Justizrat Prof. Dr. *Ernst Heymann*, Charlottenburg, Kaiserdamm 44.

5. Gewerblicher Sachverständigenverein.

Vorsitzender: Verwaltungsdirektor i. R. d. Universität Berlin Geh. Reg.-Rat Dr. jur. *Ernst Wollenberg*, Gross-Lichterfelde-Ost, Jungfernstieg 11.

Stellvertretender Vorsitzender: Vacat.

2. Bayern.

1. Sachverständigen-Kammer für Werke der Literatur.

Vorsitzender: Geheimer Rat Professor Dr. *Reinhard v. Frank*, München, Friedrichstr. 18.

Stellvertretender Vorsitzender: Geh. Justizrat Professor Dr. *Erwin Riezler*, München.

Mitglieder aus dem Buchhandel: Kommerzienrat *Carl Schöpping* (J. Lindauer'sche Univ.-Buchh.), München; *Gustav Bosse*, Verlagsbuchhändler, Regensburg; *Arthur Sellier jun.* (J. Schweitzer Verlag), München.

2. Sachverständigen-Kammer für Werke der Tonkunst.

Vorsitzender: Prof. Dr. *Siegm. von Hausegger*, Präsident der Akademie der Tonkunst; München. Stellvertr. Vorsitzender: Akademiedirektor *H. W. Freiherr von Waltershausen*, München.

Mitglied aus dem Musikalienhandel: Hof-Musikalienhändler *Unico Hensel* (Alfred Schmid Nachf.), München.

3. Sachverständigen-Kammer für Werke der bildenden Künste, einschliesslich der Erzeugnisse des Kunstgewerbes und der Baukunst. Künstlerische Sachverständigen-Kammer.

Vorsitzender: z. Z. unbekannt.

4. Photographische Sachverständigenkammer.

Vorsitzender: *Hugo Bruckmann*, München, Karolinenplatz 5/II.

Stellvertretender Vorsitzender: Prof. Dr. *Otto Weigmann*, München, Widenmayerstr. 37.

5. Gewerblicher Sachverständigenverein.

Vorsitzender: *Ernst Pfeifer*, Bildhauer, o. Prof. d. Techn. Hochschule, München, Brunhildenstr. 28.

3. Hamburg.

1. Literarische Sachverständigen-Kammer.

Vorsitzender: Regierungsdirektor Dr. *R. Johannes Meyer*, Hamburg, Haynstr. 32.

Stellvertretender Vorsitzender: Dr. *Felix von Eckardt*, Hamburg, Werderstr. 9.

Mitglieder aus dem Buchhandel: *Adolf Marissal* (Weitbrecht & Marissal), *Alfred Janssen*, *Heinrich Boysen* (C. Boysen) u. *Richard Friederichsen* (L. Friederichsen & Co.).

2. Musikalische Sachverständigenkammer.

Vorsitzender: Prof. *Julius Spengel*, Hamburg, Klosterallee 24.

Stellvertreter des Vorsitzenden: Dr. jur. *Ed. Gabain*.

Vertreter des Musikalienhandels: *Ludwig Hoffmann*.

3. Sachverständigenkammer für Werke der bildenden Künste

(einschliesslich der Erzeugnisse des Kunstgewerbes und der Bauwerke).

Vorsitzender: Direktor Prof. Dr. *G. Pauli*, Hamburg, Hagedornstr. 11.

Stellvertreter des Vorsitzenden: Prof. Dr. phil. *Max Sauerlandt*, Direktor des Museums für Kunst und Gewerbe, Hamburg, Mövenstr. 2.

4. Sachsen.

Die nachgenannten Sachverständigenkammern 1 u. 2 sind zu dem Sächs. Landgericht Leipzig auf Grund des Reichsgesetzes vom 19. Juni 1901 verpflichtet; die unter 3—4 genannten sind dem Sächs. Landgericht Dresden zugewiesen.

I. Literarische Abteilung.

1. Sachverständigen-Kammer für Werke der Literatur.

1) Ständige Mitglieder:

Vorsitzender: Prof. Dr. *Konrad Engländer.* Verlagsbuchhändler Dr. *Alfred Giesecke.* Rechtsanwalt Dr. *Johannes Mittelstaedt.* Geheimer Hofrat Prof. Dr. *Max Julius Louis Le Blanc.* Verlagsbuchhändler Hofrat Dr. *Arthur Meiner.* Verlagsbuchhändler Prof. Dr. *Anton Kippenberg.*

2) Stellvertretende Mitglieder:

Dr. *Fischer,* wissenschaftl. Beirat der Firma Wagner & Debes. Verlagsbuchhändler *Georg Merseburger.* Geheimer Hofrat Professor Dr. *Richard Heinze.* Verlagsbuchhändler Dr. h. c. *Gustav Kirstein.*

II. Musikalische Abteilung.

2. Sachverständigen-Kammer für Werke der Tonkunst.

1) Ständige Mitglieder:

Vorsitzender: Musikalienverleger *Max Emil Brockhaus.* Stellv. Vorsitzender: Prof. *Karl Straube.* Kantor an St. Thomä. Hofrat *Richard Linnemann.* Professor Dr. jur. et phil. *Arthur Prüfer.* Professor Dr. *Paul Friedrich Moritz Klengel.* Professor *Friedrich Julius Klengel.* Professor für Musikwissenschaft Dr. *Theodor Kroyer.*

2) Stellvertretende Mitglieder:

Dr. *Hermann Grabner,* Lehrer am Konservatorium. Geheimer Hofrat Professor Dr. *Richard Schmidt.*

3. Sächs. Sachverständigenkammer für Werke der bildenden Künste (einschliesslich der Erzeugnisse des Kunstgewerbes und der Bauwerke).

Dresden, Kunstakademie (Brühlsche Terrasse).

Vorsitzender: Direktor i. R. Prof. Dr. *Karl Berling,* Dresden-N., Angelikastr. 9.

Stellvertr.: Maler Prof. *Robert Sterl,* Dresden, Arbeitsr.: Kunstakademie.

4. Sachverständigenkammer für Werke der Photographie für Sachsen.

Vorsitzender: Photograph *Ernst Julius Sonntag,* Dresden-Trachau, Virchowstr. 32.

Stellvertreter: Photograph *Hermann Bähr,* Dresden-N., Antonstr. 2.

5. Thüringen.

1. Sachverständigen-Kammer (für Werke der Literatur.)

Vorsitzender: Geh. Justizrat Prof. Dr. *Rosenthal,* Jena.

2. Musikalische Sachverständigen-Kammer (für Werke der Tonkunst).

Vorsitzender: Ministerialrat Dr. *Ortloff,* Weimar.

3. Künstlerische Sachverständigen-Kammer (für Werke der bildenden Künste einschl. der Erzeugnisse des Kunstgewerbes u. der Bauwerke).

Vorsitzender: Ministerialdirektor Dr. *Wuttig,* Weimar.

4. Photographische Sachverständigen-Kammer (für Werke der Photographie).

Vorsitzender: Ministerialdirektor Dr. *Müller,* Weimar.

5. Gewerblicher Sachverständigenverein (für Muster, Modelle und Geschmacksmuster).

Vorsitzender: Oberverwaltungsgerichtspräsident Dr. *Ebsen,* Jena.

6. Württemberg, Baden u. Hessen.

1. Literarische Sachverständigen-Kammer.

Vorsitzender: Prof. Dr. *v. Heck,* Tübingen.
Stellvertr.: Prof. Dr. *H. Schneider,* Tübingen.
Mitglieder aus dem Buchhandel: Dr. phil. h. c. *Paul Schumann* (J. Engelhorns Nachf.), Stuttgart, Hofbuchhändler *Ernst Waitz* (Johs. Waitz, Hof-Buch- u. Kunsth.), Darmstadt, Dr. *Rudolf Wolff* (Julius Groos), Heidelberg.

2. Musikalische Sachverständigenkammer.

Vorsitzender: Staatsminister a. D. Dr. *H. von Habermaas,* Stuttgart, Hauptmannsreute 9.
Stellvertretender Vorsitzender: z. Zt. vacat.
Mitglieder aus dem Musikalienhandel: *Julius Feuchtinger,* Stuttgart, Hofmusikalienhändler *Emil Heckel* (K. Ferd. Heckel), Mannheim, Geh. Kommerzienrat Dr. *Strecker* (B. Schott's Söhne), Mainz.

3. Sachverständigenkammer für Werke der bildenden Künste (einschl. der Erzeugnisse des Kunstgewerbes und der Bauwerke).

Vorsitzender: Prof. *Bernh. Pankok,* Vorstand der kunstgewerbl. Lehr- u. Versuchswerkstätte, Stuttgart, Neckarstr. 67/III.

4. Photographische Sachverständigenkammer.

Vorsitzender: z. Zt. unbekannt.

5. Gewerblicher Sachverständigenverein.

Vorsitzender: Exc. Staatsrat *Heinr. v. Mosthaf,* Vorstand der Württ. Zentralstelle für Gewerbe und Handel, Stuttgart, Augustenstr. 58 A/II.

Prüfstellen für Schund- und Schmutzschriften.

Errichtet auf Grund des Gesetzes zur Bewahrung der Jugend vor Schund- und Schmutzschriften vom 18. Dezember 1926.

Oberprüfstelle Leipzig.

Leipzig, im Gebäude der Deutschen Bücherei, Deutscher Platz.

Leiter: Ministerialrat Dr. *von Zahn.*

Beisitzer aus dem Buch- und Kunsthandel: Hofrat *Richard Linnemann*, Leipzig, Dörrienstr. 13; Dr. *Felix Meiner*, Leipzig, Kurze Strasse 8; Dr. *Ernst Wiegandt*, Leipzig, Kurprinzstr. 10; *Herbert Hoffmann*, Stuttgart, Paulinenstr. 44; Dr. *Otto Bielefeld*, Freiburg i. Br., Silberbachstr. 19; Dr. *Gustav Kirstein*, Leipzig, Hospitalstr. 11a; *Kurt Loele*, Redakteur, Leipzig, Konstantinstr. 8; *Edgar Pilz*, Prokurist d. Fa. Daheim-Expedition Velhagen & Klasing, Leipzig, Hospitalstr. 27; *Max Agte*, Prokurist d. Fa. Ferdinand Hirt & Sohn, Leipzig, Salomonstr. 15.

Prüfstelle Berlin.

Berlin NW 40, Platz der Republik 6.

Leiter: Regierungsrat *Adriani.*

Beisitzer aus dem Buch- u. Kunsthandel: Handelsgerichtsrat *Fritz Th. Cohn*, Berlin, Linkstr. 16; *Karl Rosner*, Berlin, Schöneberger Ufer 39; *Ernst Schultze*, Berlin SW, Potsdamer Str. 40; *Georg Eggers*, Charlottenburg, Kantstr. 164; Geheimer Hofrat Kommerzienrat Dr. *Karl Siegismund*, Berlin-Steglitz, Grunewaldstr. 20; Kommerzienrat Dr. *Hermann Stilke*, Berlin NW 7, Dorotheenstr. 65; Dr. *Georg Paetel*, Berlin W 35, Lützowstr. 7; *Walter Jaensch*, Leipzig, Rossstr. 5/7; Schriftleiter *Albert Baumeister*, Berlin-Hessenwinkel; *Franz Hecker*, Prokurist der Fa. Paul Parey, Berlin SW 11, Hedemannstr. 10/11; *Heinrich Rübner*, i. H. Carl Heymanns Verlag, Berlin W 8, Mauerstr. 44; *Guido Dinkgraeve*, Verlag des Vereins Deutscher Eisenbahn-Verwaltungen, Berlin, Köthener Str. 28/29; *Johannes Gressmann*, Prokurist der Fa. Bibliographisches Institut A.-G., Leipzig. Täubchenweg 17; *Friedrich Karl Langbein*, i. H. Deutscher Kommunal-Verlag G. m. b. H., Berlin-Friedenau, Hertelstr. 5.

Prüfstelle München.

München, Ministerium des Innern.

Leiter: Vorsitzender des Schlichtungsausschusses München Rechtsanwalt *Alexander Lösch.*

Beisitzer aus dem Buch- und Kunsthandel: *Korfiz Holm*, München 19, Hubertusstr. 27; *Albert Lempp*, München, Marienplatz 8; *Reinhard Piper*, München, Römerstr. 1; Dr. *E. K. Stahl*, München 2, Prielmayerstr. 1; *Albert Vanselow*, München, Nymphenburger Str. 86; *Robert Lutz*, Stuttgart, Schottstr. 10; *M. Freihen*, Heidelberg, Leopoldstr. 5; *Konstantin Wittwer*, Stuttgart, Schlossstr. 14; Dr. *Martin Knapp*, i. H. R. Piper & Co., G. m. b. H., München, Römerstr. 1; *Josef Wanninger*, i. H. J. F. Schreiber, München 2, Residenzstr. 2.

Unterstützungsvereine.

Unterstützungs-Verein Deutscher Buchhändler und Buchhandlungs-Gehülfen.

Gegr. Ostermesse 1836 durch George Gropius, welcher am 19. Sept. 1838 die erste Unterstützung auszahlte.

Beliehen mit den Rechten einer juristischen Person durch Allerhöchste Kabinetts-Order vom 27. April 1861, als milde Stiftung anerkannt durch ministerielle Verfügung vom 12. März 1904.

Die Mitglieder des Vorstandes, dessen Sitz Berlin ist (§ 2 der Satzungen), sind:

Vorsitzender: Dr. *Georg Paetel.*
Schriftführer: *Max Schotte.*
Schatzmeister: *Max Paschke.*
Berichterstatter: *Reinhold Borstell* und *Friedrich Feddersen.*

Kommissionär in Leipzig: *F. Volckmar.*

Kommissionär in Wien: *Fritz Arnold.*

Geldsendungen werden erbeten auf das Postscheckkonto: Berlin 140114 (Max Paschke, Schatzmeister des U.-V.).

Buchhändler-Sterbekasse.

Sitz Bremen.

Gegr. 1./VI. 1923.

(Darmstädter u. Nationalbank, Delmenhorst. — unter Fa. *Carl Otto*, Delmenhorst, Hamburg 36160).

1. Vorsitzender: *W. Hermann*, Bremen.
Schatzmeister: *Carl Otto*, Delmenhorst.
Schriftführer: *A. Wiedemann*, Bremen.

Krankenkasse Deutscher Buchhandlungsgehilfen, Ersatzkasse, zu Leipzig.

Gegr. 1909.

Haupt-Geschäftsstelle: Leipzig, Hospitalstr. 25. (62916. — 65120.)

Zweiggeschäftsstelle: Berlin SW 11, Königgrätzer-Str. 86. (Bergmann 623.)

Der Geschäftsbetrieb der Kasse ist auf das ganze Reich ausgedehnt, sie befreit von der

Beitragszahlung und der Zugehörigkeit zur Ortskrankenkasse. Die Kasse ist eine Einrichtung des Allgemeinen Deutschen Buchhandlungsgehilfen-Verbandes (Fachgruppe Buchhandel im D. H. V.), deshalb bedingt die Mitgliedschaft in der Kasse die Mitgliedschaft im Verbande.

Vorsitzender: *Richard Hintzsche* (Prokur. i. H. Gressner & Schramm, Leipzig).
Geschäftsführer: *Otto Krüger.*

Erholungsheim für Deutsche Buchhändler E.V. (Sitz Berlin).

Gegr. 4/V. 1911.

Eigenes Heim: Ostseebad Ahlbeck; Verwalter der Buchhändler-Erholungsheime in Lauenstein (Sächs. Erzgebirge), Otto Beyer-Stiftung und in Oberstdorf (Allgäu).

I. Vorsitzender: Dr. *Heinrich Heise* (Franz Vahlen, Berlin W. 9, Linkstr. 16).
II. Vorsitzender: *Wilhelm Moosdorf*, (Gsellius'sche Buchh., Berlin W 8, Mohrenstr. 52).
I. Schriftführer: *Alfred Metzner*, Berlin SW 61 Gitschiner Str. 109).
II. Schriftführer: *Franz Hennig* (Prok. d. Fa. Georg Stilke, Berlin NW., Dorotheenstr. 66/67).
I. Schatzmeister: *Carl Herrmann* (Kupfer & Herrmann Kunstverlag, Berlin W. 30, Gossowstr. 9).
II. Schatzmeister: *Friedrich Kleiber* (Redakteur d. Zeitschrift „Schiffbau", Berlin C.2, Breitestr.8/9.

Anmeldungen zur Erlangung der Mitgliedschaft und für den Besuch der Heime in Ahlbeck, Lauenstein (Erzgeb.) und Oberstdorf (Allgäu) sind schriftlich zu richten an die Geschäftsstelle in Berlin W 9, Linkstraße 16. Mitgliedsbeiträge sind auf das Postscheckkonto des Vereins: Berlin, Nr. 39957, zu überweisen.

Braunschweigische Unterstützungskasse für Angehörige des deutschen Buch-, Kunst- u. Musikalienhandels.

Gegr. 1889.

Geschäftsführendes Vorstandsmitglied: *Paul Graff.*

Gehilfen- u. Hilfsarbeiter-Krankenkasse der Korporation der Buch-, Kunst- u. Musikalienhändler, Wien,

XV, Markgraf Rüdigerstr. 27.

Obmann: *Alois Schreiner* (Seidels Sortimentsbchh.).
Obmann-Stellvertreter: *August Scholz* (Wiener Volksbuchh.).
Schriftführer: *Michael Hammer* (i. H. Adolf Robitschek).
Kassier: *Otto Reuter* (Seidels Sortimentsbuchh.).
Sekretär: *Rudolf Dobiaschofsky.*

Verbände u. Vereine der Gehilfen und Angestellten des Buchhandels.

a) Deutschland.

I. Hauptverbände.

Allgemeiner Deutscher Buchhandlungsgehilfen-Verband, jur. Person.

(Fachgruppe Buchhandel im D. H. V.).

Sitz Leipzig.

Gegr. 2/X. 1872.

Haupt-Geschäftsstelle: Leipzig, Hospitalstr. 25, wohin alle Zuschriften zu richten sind. (Fernsprecher 62916. — Telegramm-Adresse 51014.)

Zweiggeschäftsstelle: Berlin SW. 11, Königgrätzer Str. 86. (Fernsprecher Bergmann 623.)

Der Verband ist eine Berufsorganisation auf gewerkschaftlicher Grundlage. Alle Unterstützungsangelegenheiten werden durch die Notstandsunterstützungskasse des Verbands erledigt. Die ordentlichen Mitglieder des Verbandes haben ohne besonderen Beitrag volle Mitgliedsrechte im Deutschnationalen Handlungsgehilfen-Verband.

Die Krankenkasse Deutscher Buchhandlungsgehilfen, Ersatzkasse, ist eine Verbandseinrichtung, die Mitgliedschaft in derselben befreit von der Zugehörigkeit zu einer Pflichtkrankenkasse (s. Unterstützungsvereine).

Verbandsvorsitzender: *Karl Franke* (i. Hause F. A. Brockhaus, Sort., Leipzig).
Verbandsgeschäftsführer: *Otto Krüger.*

Der Wirkungskreis des Verbandes ist ausgedehnt auf das Deutsche Reich und das Ausland.

Verband reisender Kaufleute Deutschlands.

Fachgruppe der Verlagsvertreter.

I. Vorsitzender: *Arno Albrecht*, Leipzig S 3, Bornaische Str. 106.
II. Vorsitzender: *Oskar Schiefelbein*, Berlin.
I. Schriftführer: *Alexander Strauss*, Leipzig C 1, Ostplatz 5.
II. Schriftführer: *Erich Mett*, Leipzig.
I. Schatzmeister: *Georg Görtitz*, Leipzig.
II. Schatzmeister: *Franz Reuter*, Dresden.
Geschäftsführer: *Kurt Loele*, Leipzig C 1, Konstantinstr. 8.

Mitgliederzahl: 50.

Gewerkschaftsbund der Angestellten.

(Sitz Berlin-Zehlendorf.)

Gaugeschäftsstelle Leipzig. Fachgruppe Buchhandel: Leipzig, Zeitzerstr. 10 (Fernsprecher 34121. — Telegramm-Adresse Leipzig 3759. — Reichsbankgirokonto; Scheckkonto Commerz- und Privat-Bank Dep.-Kasse Zeitzerstrasse.)

Der Bund ist eine parteipolitisch und religiös neutrale Gewerkschaft von männlichen und weib-

lichen Angestellten. Die Krankenkassen des Bundes sind Ersatzkassen im Sinne der R.V.O.; für Lebensversicherungen besteht die Lebensversicherungs-A.-G. „Deutsche Welt", für Sparkassen- u. Bankangelegenheiten die Deutsche Wirtschaftsbank A.-G., für Siedlungsbau die „Heimat" A.-G., sämtlich mit dem Sitz in Zehlendorf.

Allgemeine Vereinigung der Angestellten des Buch-, Kunst- und Musikalienhandels.

Sitz Leipzig.

Gegr. 30/VI. 1895 in Halle (Saale) unter dem Namen Allgemeine Vereinigung Deutscher Buchhandlungsgehilfen.

Geschäftsstelle: Leipzig, Rosstr. 22 Erdg. (Fernsprecher 23486. — Postscheck 69502. Dresdner Bank.) Geschäftsführer: *G. Hupfer.*

Vorsitzender: *Paul Teubner* (W. Vobach & Co.), Leipzig.

Kommissionär in Leipzig: *Carl Fr. Fleischer.*

Zeitschrift „Der Buchhandelsangestellte".

Zentralverband der Angestellten, Reichsfachgruppe Papier.

Sitz: Berlin S. O. 36, Oranienstr. 40/41.

Verbandsvorsitzender: *Otto Urban.*

Leiter der Reichsfachgruppe Papier: *Fritz Rogon.*

Kommissionär in Leipzig: *Carl Fr. Fleischer*; in Berlin: Bestellanstalt.

Verband der weiblichen Handels- und Büroangestellten e. V.

Fachgruppe Buchhandel.

Gegr. 1889.

Sitz: Berlin-Wilmersdorf, Kaiserallee 25 part. (Fernsprecher Uhland 1572—80).

Vorsitzende: *Katharina Müller.*

Leitung der Fachgruppe Buchhandel: Leipzig, Neumarkt 3.

Der Verband ist eine Gewerkschaft von Angestellten und schliesst politische und religiöse Parteibestrebungen völlig aus. Er gewährt seinen Mitgliedern kostenlos Rechtsschutz, Stellenvermittlung, Stellenlosen- u. Notstands-Unterstützung sowie die Zeitschriften „Die Handels- und Büroangestellten" und „Junge Kräfte". Der Verband hat eine eigene Krankenkasse und eine Rentenversicherung für Berufsunfähigkeit und Alter. Zur Wahrnehmung der Interessen seiner Mitglieder unterhält er in ca. 80 Orten des Reiches Geschäftsstellen.

II. Ortsvereine.

Aachen.

Allgemeiner Deutscher Buchhandlungsgehilfen-Verband.

(Fachgruppe Buchhandel im D. H. V.)

Vertrauensmann: *Paul Gölitzer* (Mayer'sche Bh.), Aachen. Briefanschrift: Büchel 43.

Augsburg.

Allgemeiner Deutscher Buchhandlungsgehilfen-Verband.

(Fachgruppe Buchhandel im D. H. V.)

Vertrauensmann: *Valentin Hörmann* (B. Schmid'sche Buchh.). Briefanschrift: Judenberg C 280 I.

Berlin.

Krebs, Verein jüngerer Buchhändler.

Gegr. 6/XI. 1857.

Vereinsheim: Berlin SW. 11, Anhaltstr. 12 (Wilhelmshof).

Briefanschrift: *Ernst Hertel*, Berlin S 59, Kottbuserdamm 72.

Vereinsleitung: 1. Vorsitzender: *Ernst Hertel.* 2. Vorsitzender: *Arnold Mahler.* Kassenwart: *Walter Anders.* Schriftführer: *H. M. Husung.*

Stellenvermittelung: Vorsitzender: *Heinrich Rübner* (Carl Heymanns Verlag).

„Buckow" Literarische Vereinigung junger Buchhändler.

Am 19/I. 1907 rekonstituiert a. d. im Jahre 1878 gegründeten „Geselligen Vereinigung Buckow".

Vorsitzender: *Paul Steppat* (i. H. Paul Parey, Verlagh.). Schatzmeister: *Hermann Krafft.* Schriftführer: *Erich Fassonge* (i. H. Gsellius'sche Buchh.).

Versammlung: Jeden 1. Mittwoch im Monat.

Vereinslokal: „Patzenhofer", Friedrichstr. 71 I. Beischlüsse durch die Gsellius'sche Buchh.

„Alte Hallenser", Freie Buchhändler-Vereinigung in Berlin.

Gegr. 7/VI. 1890.

Vorsitzender: *Walter Herrmann*, Berlin-Wilmersdorf, Bingerstr. 23. Kassenwart: *Carl Roth.* Schriftführer: *Otto Sillmann.*

Vereinslokal: Restaurant F. Lorenz, Berlin W 9, Schellingstr. 1. Sitzung jeden 2. Sonnabend im Monat.

Donnerstagklub Berliner Buchhändler.

Gegr. 10/II. 1884.

Berlin-Friedenau, Rathauskeller.

Vorsitzender: *Richard Brunner* (Prokur. d. Zweiggeschäfts von Giesecke & Devrient).

Mitgliederzahl: 25. Gäste willkommen.

Allgemeiner Deutscher Buchhandlungsgehilfen-Verband.

(Fachgruppe Buchhandel im D. H. V.)

Zweiggeschäftsstelle Berlin SW 11, Königgrätzerstr. 86. (☎ Bergmann 623.) Geschäftsstellenleiter: *Martin Engel.*

Kreis Brandenburg und Pommern.

Vertrauensmann: Prokurist *Franz Hecker* (Paul Parey). Briefanschrift: Berlin-Friedenau, Eschenstr. 2 III. Stellv. Vertrauensmann: *Max Schael* (Carl Heymann's Verlag). Briefanschrift: Berlin-Neukölln, Emserstr. 36 I.

Verein Markthelfer der Berliner Buchhändler.

Gegr. 7/IX. 1886.

1. Vorsteher: *E. Müller* (Bestellanstalt f. d. Berl. Buchh.).
2. Vorsteher: *W. Stoll* (Nicolaische Buchh.).
Schriftführer: *A. Menzel* (Deutsche Verlagsgesellschaft für Politik u. Geschichte.)
Kassierer: *W. Triller* (Georg Stilke).

Verein Berliner Buchhandlungs-Markthelfer „Novität".

Gegr. 1897.

1. Vorsteher: *Julius Körber* (Schriftenvertriebsanstalt).
2. Vorsteher: *Max Ackermann* (Wübben & Co.).
Schriftführer: *W. Faust* (Fr. Kosack).
Kassierer: *Hermann Heynen* (Winckelmann & Söhne).

Beuthen (Oberschl.).

Verein der Jungbuchhändler Oberschlesiens.

Stellvertr. Vorsitzender: *Ziel* (H. Freund).

Braunschweig.

Allgemeiner Deutscher Buchhandlungsgehilfen-Verband.

(Fachgruppe Buchhandel im D. H. V.)

Vertrauensmann: *Wilhelm Schacht* (G. Westermann). Briefanschrift: Kastanienallee 69a I. Stellv. Vertrauensmann: *Bernh. Bock* (H. Litolff's Vlg.). Briefanschrift: Chemnitzstr. 4.

„Robinson" Verein jüngerer Buchhändler.

Gegr. 22/III. 1871.

Vorsitzender: *Oskar Philippson* (Prokurist der Firma A. Graff's Buchhandlung).

Vereinslokal: Restaurant Felten, Helmstedter Str. 10. Versammlungen monatlich einmal.

Mitgliederzahl: 37.

Breslau.

Allgemeiner Deutscher Buchhandlungsgehilfen-Verband.

(Fachgruppe Buchhandel im D. H. V.)
Kreis Schlesien.

Vertrauensmann: *Johs. Schaefer* (W. G. Korn). Briefanschrift: Breslau 9, Martinistr. 3. Stellv. Vertrauensmann: *Alfred Thanscheidt* (W. G. Korn).

Buchhändlerverein „Rübezahl".

Gegr. 25/IX. 1867.

Vereinslokal: „Zum Stadtgraben".

I. Vorsitzender: *K. Schneider* (Schles. Zeitg.).
II. Vorsitzender: *Carl Müller* (i. Fa. Victor Zimmer).

Donauwörth.

Allgemeiner Deutscher Buchhandlungsgehilfen-Verband.

(Fachgruppe Buchhandel im D. H. V.)

Vertrauensmann: *Fritz Gasteiger* (L. Auer). Briefanschrift: Sonnenstr. 372.

„Danubia" Buchhändler-Verein.

Gegr. 25/II. 1886.

I. Vorsitzender: *Georg Vogler.* II. Vorsitzender: *Hans Steinhäuser* (beide i. H. Buchh. L. Auer).

Mitgliederzahl: 8 Ehrenmitglieder, 40 ordentliche Mitglieder.

Dortmund.

„11/10" Verein jüngerer Buchhändler.

Gegr. 7/V. 1903.

Vorsitzender: *B. Horstmann* (W. Crüwell).

Dresden.

„Bastei" Verein jüngerer Buchhändler zu Dresden.

Gegr. 22/I. 1857, neu errichtet Ende 1877.

I. Vorsitzender: *H. H. Kruppa* (Lehmannsche Verlagsbuchh.). Briefanschrift: Dresden-A. 19, Tzschimmerstr. 14 I l.
II. Vorsitzender: *K. R. Jänig* (Theodor Steinkopff).
Schriftführer: *J. Andrae* (Theodor Steinkopff).
Kassierer: *Th. Wolff* (Holze & Pahl).

Mitgliederzahl: 52.

Versammlungen: Jeden 1. u. 3. Freitag im Monat 8 Uhr im Hotel „Stadt Weimar", Waisenhausstr. 2.

Allgemeiner Deutscher Buchhandlungsgehilfen-Verband.

(Fachgruppe Buchhandel im D. H. V.)

Vertrauensmann: *Alfred Eberhardt* (Holze & Pahl). Briefanschrift: Stephanienstr. 80. Stellv. Vertrauensmann: *Albert Bolduan* (C. A. Klemm, Hofmusikalienhandlung). Briefanschrift: Fürstenstr. 1 III.

Düsseldorf.

„Pan“ Verein jüngerer Buchhändler.
Gegr. 6/XI. 1901.

Vorsitzender: *Gorrecki* (Buchh. der Düsseldorfer Zeitung).
Vereinslokal: Hof vom Holland, Immermannstrasse 51.

Frankfurt (Main).

Vereinigung jüngerer Buchhändler
früher „Faust“ u. „Novität“.
Gegr. 1873 bezw. 1905.

1. Vorsitzender: *Walter Koch* (Moritz Diesterweg).
2. Vorsitzender: *K. Peterknecht* (Görresbuchh. Offenbach).
1. Schriftf.: *Ernst Hitzfeld* (Peter Kreuer G.m.b.H.).
2. Schriftf.: *Ernst Krienitz* (Moritz Diesterweg).
Kassierer: *Theodor Krause* (Moritz Diesterweg).
Mitgliederzahl: ca. 80.
Vereinslokal: Alter Ansbacher Hof, Gr. Friedbergerstr. 23. Zusammenkünfte jeden 1. u. 3. Mittwoch im Monat.

Allgemeiner Deutscher Buchhandlungsgehilfen-Verband.
(Fachgruppe Buchhandel im D. H. V.)
Kreis Main-Weser.

Vertrauensmann: *Wilh. Trautmann* (F. B. Auffarth). Briefanschrift: Mertonstr. 29.
Vereinslokal: Goethe-Restaurant, Kl. Bockenheimerstr. 18a. Jeden 1. u. 3. Mittwoch im Monat Zusammenkünfte.

Freiburg (Br.).

Allgemeiner Deutscher Buchhandlungsgehilfen-Verband.
(Fachgruppe Buchhandel im D. H. V.)
Südwest-Kreis.

Vertrauensmann: *Jos. Feistbauer* (Herder & Co. G. m. b. H.). Briefanschrift: Gresserstr. 11.

Gotha.

Gesellige Vereinigung der Buchhandels-Angestellten in Gotha.
Gegr. 3/VI. 1919.

Vorsitzender: *Richard Walter* (Justus Perthes Verlag).
Mitgliederzahl: 30.

Göttingen.

Allgemeiner Deutscher Buchhandlungsgehilfen-Verband.
(Fachgruppe Buchhandel im D. H. V.)

Vertrauensmann: *August Utermöhlen* (Vandenhoeck & Ruprecht). Briefanschrift: Feuerschanzengraben 10.

Halle (Saale).

Verein jüngerer Buchhändler.
Gegr. 1844.

Vorsitzender: *Walter Schied* (Wilhelm Knapp).
Schriftführer: *Karl Baust.*
Kassierer: *Carl Schroeder* (Wilhelm Knapp).
Vereinslokal: Ratsschenke (Markt). Zusammenkünfte: Jeden 1. u. 3. Freitag im Monat.
Mitgliederzahl: ca. 25 und 2 Ehrenmitglieder.

Allgemeiner Deutscher Buchhandlungsgehilfen-Verband.
(Fachgruppe Buchhandel im D. H. V.)
Kreis: Mitteldeutschland.

Vertrauensmann: *Arno Rammelt* (Reinh. Koch), Ladenbergstr. 43.

Hamburg-Altona.

„Sphynx“ Verein jüngerer Buchhändler Hamburg-Altonas.
Gegr. 24/VIII. 1862.

Geschäftsstelle: Hamburg 36, Heuberg 9.
Vertrauensleute: *Adolf Ziemer u. Willy Sevecke* (C. Boysen).

Allgemeiner Deutscher Buchhandlungsgehilfen-Verband.
(Fachgruppe Buchhandel im D. H. V.)
Kreis Nordmark.

Vertrauensmann: *Hermann Harders* (Georg Stilke, Hamburg). Briefanschrift: Schlankreye 11, III.
Versammlung: Jeden 1. Donnerstag im Monat abends 8 Uhr. Verbandslokal: Mau's Hotel, Holsteinwall 19.

Hannover.

„Saldo“, Verein jüngerer Buchhändler, gesellige Vereinigung von Angehörigen des hannoverschen Buch-, Kunst- und Musikalienhandels.
Gegr. 21/IV. 1874.

1. Vorsitzender: *Paul Herrmann* (Heinr. Feesche).
2. Vorsitzender: *Andr. Schirmeisen* (Heinr. Feesche).
Schatzmeister: *Hans Raettig* (Hahn'sche Buchh.).
Schriftführer: *Heinr. Paulmann* (M. & H. Schaper).
Die Versammlungen finden jeden 2. u. 4. Dienstag im Monat statt. Vereinslokal: Kasino-Restaurant, Hannover, Artilleriestr. 11.
Mitgliederzahl: 106.

Allgemeiner Deutscher Buchhandlungsgehilfen-Verband.
(Fachgruppe Buchhandel im D. H. V.)
Kreis Niedersachsen.

Vertrauensmann: *Robert Hille* (Hannover'sche Buchh. G. m. b. H., Gr. Packhofstr. 29). Briefanschrift: Hannover-Waldhausen, Landwehrstr. 25.

Ortsgruppe Hannover.

Vertrauensmann: z. Zt. unbesetzt.
Vereinslokal: Restaurant Christl. Gewerkschaftshaus, Steintorfeldstr. 2.

„Bücherwurm" Literarische Vereinigung des hannov. Buchhandels.
Gegr. 13/VII. 1921.

I. Vorsitzender: *Carl Hoffmeister* (Cruse's Buchh.). II. Vorsitzender: *R. Hille* (Hannoversche Buchh.).

Versammlungen: jeden 1. u. 3. Montag im Monat abends 8 Uhr im Restaurant „St. Hubertus", Aegidientorplatz.

Zuschriften an den I. Vorsitzenden, Hannover, Simrockstr. 16/II erbeten.

Heidelberg.

„Perkeo" Verein jüngerer Buchhändler.
Gegr. 12/I. 1884.

Ehren-Vorsitzender: *Karl Hörning.*
Vorsitzender: unbesetzt. Schriftführer: *Max Jost* (Carl Winter's Univ.-Bh.).

Allgemeiner Deutscher Buchhandlungsgehilfen-Verband.
(Fachgruppe Buchhandel im D. H. V.)

Vertrauensmann: *Walter Schulze* (Carl Winter's Univ.-Buchh.); Briefanschrift: Beethovenstr. 9.

Jena.

Verein jüngerer Buchhändler.
Gegr. 3/VII. 1874.

Vorsitzender: *Karl Krüger* (Gustav Fischer).
Schriftführer: *Bernhard Gloger* (Akademische Buchh. Rassmann).
Kassierer: *Fritz Begung* (Eugen Diederichs).
Mitgliederzahl: 45.
Vereinslokal: Hotel „Zum Stern", Neugasse.
Versammlungen: Jeden 1. u. 3. Donnerstag im Monat.

Köln.

Allgemeiner Deutscher Buchhandlungsgehilfen-Verband.
(Fachgruppe Buchhandel im D. H. V.)
Kreis Westmark.

Vertrauensmann: *Karl Gertner* (Oskar Müller Univ.-Buchh.). Briefanschrift: Köln-Klettenberg, Siebengebirgsallee 87. Stellv. Vertrauensmann: *W. Gieren.* Briefanschrift: Hochstavenstr. 21 I.

Königsberg (Pr.).

Allgemeiner Deutscher Buchhandlungsgehilfen-Verband.
(Fachgruppe Buchhandel im D. H. V.)
Kreis Altpreussen.

Vertrauensmann: *Paul Klucke* (Ev. Buchh.). Briefanschrift: Kurfürstendamm 18.

Leipzig.

Buchhandlungs-Gehilfen-Verein.
Gegr. 5/X. 1833. Juristische Person.

1. Vorsteher: *Ernst Münz* (S. Hirzel), Wohnung: Leipzig C 1, Lilienstr. 17 B III. 2. Vorsteher: *Otto Richter* (Daheim-Expedition), Wohnung: Leipzig C. 1, Kreuzstrasse 11. (Fernsprecher 15588.)
Kommissionär: *Franz Wagner.*
Mitgliederzahl: 2 Ehrenmitglieder und etwa 300 ordentliche Mitglieder.

„Eule", Ortsgruppe Leipzig der Allgemeinen Vereinigung der Angestellten des Buch-, Kunst- und Musikalienhandels.

I. Vorsitzender: *Willi Horsch* (Koehler & Volckmar A.-G. & Co., Abt. Ausl.). II. Vorsitzender: *Carl Schulze* (L. A. Kittler).
Geschäftsstelle: Rosstr. 22 Erdg. (Fernsprecher 23486. — Postscheck 69502.)
Kommissionär: *Rob. Hoffmann.*

Allgemeiner Deutscher Buchhandlungsgehilfen-Verband. Leipzig.
(Fachgruppe Buchhandel im D. H. V.)
Kreis: Sachsen und Ausland.

Vertrauensmann: *Alfred Kühn* (Bernh. Hermann & G. E. Schulze), Briefanschrift: Leipzig C 1, Lutherstr. 1 II.
Stellvertreter: *Paul Pelz* (F. A. Brockhaus). Briefanschrift: Leipzig C 1, Bergstr. 39 II.
Vereinslokal: Restaurant Bauers Brauerei, Leipzig, Täubchenweg 5/7.
Vereinsabende: Jeden 2. Donnerstag im Monat.

Zentralverband der Angestellten.
Ortsgruppe Gross-Leipzig.

Geschäftsstelle: Leipzig C 1, Felixstr. 3. (Fernsprecher 26792. — Sächsische Staatsbank. — Postscheck 8936.)

Literarische Vereinigung „Exlibris", Leipzig.
Gegr. 15/III. 1917.

Ehrenvorsitzender: Studiendirektor Prof. Dr. *Frenzel.* 1. Vorsitzender: *Curt Bernhardt.* 2. Vorsitzender: *M. Tränkner.*

Geschäftsstelle: „Schlosskeller" L.-Reudnitz, Dresdnerstr. 56. (Fernsprecher 60310.) Geschäftsstunden jeden Montag 8—9 Uhr abends.

München.

„Palm" 1874 Verein jüngerer Buchhändler.
Gegr. 4/II. 1874.

1. Vorsitzender: *Adalbert Behrendt* (C.H.Beck'sche Verlagsbh.), 2. Vorsitzender: *Hugo Bieler* Schriftführer: *K. Hecker* (F. Bruckmann A.-G.), Kassenwart: *Fritz Ochsner* (R. Oldenbourg). Mitgliederzahl: 153.

Allgemeiner Deutscher Buchhandlungsgehilfen-Verband.

(Fachgruppe Buchhandel im D. H. V.)

Kreis Bayern.

Vertrauensmann: *Josef Wanninger* (J. F. Schreiber). Briefanschrift: Westenriederstr. 7.

Vereinshaus: Gesch.-Stelle des D. H. V., Prinz-Ludwig-Str. 2/III.

Münster (Westfalen).

Buchhändler-Verein „13/12".

Gegr. 1/V. 1882.

Vorsitzender: unbesetzt. Schriftführer: *F. Hamann* (Univ.-Buchh. F. Coppenrath). Alle Zuschriften durch die Univ.-Buchh. Coppenrath.

Neudamm.

„Mietzelkrebs", Verein jüngerer Buchhändler.

Gegr. 11/XI. 1896.

Ehrenvorsitzender: Verlagsbuchh. u. Buchdruckereibesitz. Geh. Kommerzienrat *Jul. Neumann* i. Fa.: J. Neumann. Vorsitzender: *Otto Lieske* (i. H.: J. Neumann).

Mitgliederzahl: 40 (sämtlich i. H.: J. Neumann).

Regensburg.

„Ratisbona" Verein jüngerer Buchhändler.

Gegr. 26/IV. 1884.

Vorsitzender: *Heinrich Pragner* (Friedrich Pustet).

Mitgliederzahl: 14.

Allgemeiner Deutscher Buchhandlungsgehilfen-Verband.

(Fachgruppe Buchhandel im D. H. V.)

Vertrauensmann: *Josef Huber* (Fr. Pustet). Briefanschrift: Badstr. 12/I.

Versammlung: Jeden 1. Montag im Monat.

Reutlingen.

Buchhändlerverein „Lichtenstein".

Vorsitzender: *Carl Meissner* (Ensslin & Laiblin).

Allgemeiner Deutscher Buchhandlungsgehilfen-Verband.

(Fachgruppe Buchhandel im D. H. V.)

Vertrauensmann: *Hermann Holzhausen.* Briefanschrift: Aispachstr. 12.

Stuttgart.

„Hauff" Verein jüngerer Buchhändler E. V. zu Stuttgart.

(Sonderabteilungen: Hauff-Gedächnis-Stiftung. — Sterbekasse.)

Gegr. 1/VII. 1867 unter dem Namen „Ulk". Neu konstituiert 16/VIII. 1879.

I. Vorsitzender: *Friedr. Weidemeier* (J. G. Cotta'sche Buchh. Nachf.). II. Vorsitzender: *Karl Otto Hase* (Deutsche Verlagsanstalt).

Sendungen auf Buchhändlerweg erbitten durch die Firma Koch Neff & Oetinger G. m. b. H. & Co., Stuttgart.

Vereinslokal: Graf-Eberhardbau.

Zusammenkünfte jeden Mittwoch ab $^1/_2$9 Uhr.

Allgemeiner Deutscher Buchhandlungsgehilfen-Verband.

(Fachgruppe Buchhandel im D. H. V.)

Kreis Schwaben.

Vertrauensmann: *Alfons Schwaier* (Franckh'sche Verlh.). Briefanschrift: Falbenhennenstr. 12.

Sängerrunde Schimmelklub.

Vorsitzender: *Friedr. Zimmermann* (J. G. Cotta'sche Bh. Nachf.), Stuttgart.

Lokal: Restaurant Friedrichsbau (Gothisches Zimmer). Jeden Freitag abends ab $^1/_2$9 Uhr.

Mitgliederzahl: 80 (davon etwa 30 aktiv).

Tübingen.

„Insel" Buchhändler-Verein.

Gegr. 1/VIII. 1874.

1. Vorsitzender: *G. Zündel* (Rechnungsrat an d. Universitätsbibliothek). 2. Vorsitzender u. Schriftführer: *F. Pflug* (J. C. B. Mohr). Kassierer: *H. Bach* (J. C. B. Mohr).

Mitgliederzahl: 20 Ehrenmitgl. u. 18 Mitglieder.

Allgemeiner Deutscher Buchhandlungsgehilfen-Verband.

(Fachgruppe Buchhandel im D. H. V.)

Vertrauensmann: *Walter Obst* (J. C. B. Mohr) Briefanschrift: Paulinenstr. 11.

Würzburg.

„Jubilate" Verein jüngerer Buchhändler.

Gegr. 1881, neu konst. 31/X. 1888.

Vorsitzender: *Ludwig Gall* (J. Kellner's Buchh.).

Mitgliederzahl: 16.

b) Ausland.

Budapest.

Magyar Könyv-és zeneműkereskedö alkalmazottak országos egyesülete. (Ungarischer Buch- und Musikalienhandlungs-Angestellten-Landesverein.)

Gegr. 1/V. 1873, neu konst. 1908.

I. Vorsitzender: *Manó Mautner*, Budapest, VII. Erzsébet-Körut 7, (Athenaeum A.-G.).

Mitgliederzahl: 225.

Helsingfors.

Finska Bokhandelsmedhjälpareföreningen „Libro".

Gegr. 25/VIII. 1906.

Vorsteher: *G. Ivar Törnroos.* (Suomal. Kirjak.) Helsinki.

Innsbruck.

„Agricola", Verein jüngerer Buch-, Kunst- u. Musikalienhändler.

Gegr. 5/II. 1884.

Vorsitzender: *Konrad Löwe* (Wagner'sche Univ.-Buchh.).

Mitgliederzahl: 30. 1 Ehrenmitglied.

Kopenhagen [København].

Den Danske Boghandler-Medhjaelper-Forening.

Vorsteher: *Aleks Frölund*, Österbrogade 94, Ö. Schriftleitung der Monatsschrift „Bogormen": *Otto Andersen*, Peter Bangsvej 55 St., F.

Olten.

Schweizerischer Buchhandlungsgehilfen- u. Angestellten-Verein.

Gegr. Olten 12/VII. 1883.

Vorsitzender: *Anton Fuchs* (Benziger & Co. A.-G.), Einsiedeln, Sagenplatz. Stellv. Vorsitzender: *Joseph Dodel* (Schulthess & Co., Zürich). Kassier: *Ed. Salchli* (E. Kuhn, Bern, Zeughausgasse 17). Schriftführer: *C. Gussmann* (A. Francke A.-G., Bern). Redaktor der Mitteilungen: *Friedr. Wyss*, Bern, Federweg 45 (Ch. Künzi-Locher). Administrator der Mitteilungen u. Bibliothekar: *Hans Beutler*, Bern, Kyburgstr. 7 (Herbert Lang & Co.).

Oslo.

Norsk Bokhandler-Medhjelperforening.

Gegr. 10/IX. 1886.

I. Vorsitzender: *A. H. Haavind.* Sekretär: *Henry Johnsen.*

Vereinszeitschr.: „Krebsen".

Prag [Praha].

Verein jüngerer deutscher Buchhändler „Conform".

Gegr. 1872.

I. Vorsitzender: *Rudolf Falbiczuk* (K. André'sche Buchh.). II. Vorsitzender: *Willy Roedling* (K. André'sche Buchh.). Schriftführer: *Fritz Barth* (Dr. Josef Flesch). Kassierer: *Anton Demin* (K. André'sche Buchh.).

Zusammenkunft jeden Freitag in Škvor's Restaurant, Prag-Weinberge, Rubešgasse.

Ustřední spolek československých knihkupeckých účetních a pomocnictva knikhupeckého a nakladatelského v Praze.

(Verein tschecho-slowakischer Buchhandlungsgehilfen in Prag.)

Gegr. Juni 1877.

Vorsitzender: *V. Kalousek* (Čsl. Kompas). I. Stellvertreter: *Fr. Vnouček* (Melantrich). II. Stellvertreter: *Leop. Cenček* („Unie"). Schriftführer: *J. Knotek* (Kramerius). Kassierer: *J. Gruber* (Fr. Rivnáč).

Mitgliederzahl: 810. Unterstützungs-Fond. Eigenes Fachblatt: „Knihkupecké Rozhledy a Zprávy".

Wien.

„Buchfink" Buchhandlungs-Angestellten-Verein.

Gegr. 2/XI. 1869.

I. Vorsitzender: *Friedrich Pischtiak* (Ludw. & Alb. Last). II. Vorsitzender: *Leopold Kernstock* (L. Doblinger).

Allgemeiner Deutscher Buchhandlungsgehilfen-Verband.

(Fachgruppe Buchhandel im D. H. V.)

Kreis Osterreich.

Vertrauensmann: *Paul Hünerasky* (M. Perles). Briefanschrift: IX, Pramergasse 27, Tür 9.

Verein Leipziger Kommissionäre

Der Verkehr über Leipzig

ist nach der letzten Erhöhung der Postsätze zweifellos die wirtschaftlichste Betriebsform

*

Zuverlässigkeit und Schnelligkeit der Bedienung, persönliches Eingehen auf alle Wünsche gewährleisten allen ihren Kommittenten unsere nachstehend verzeichneten Mitgliedsfirmen:

Johann André
Gustav Brauns
Ernst Bredt
Breitkopf & Härtel
F. A. Brockhaus
Carl Cnobloch
Paul Eberhardt
L. Fernau
Carl Fr. Fleischer
Rob. Forberg
Rudolph Hartmann
H. Haessel Comm.-Gesch.
Fr. Ludw. Herbig
Bernhard Hermann & G. E. Schulze
Robert Hoffmann
Fr. Hofmeister G. m. b. H.
Hug & Co.
L. A. Kittler
Otto Klemm
Koehler & Volckmar A.-G. & Co.
K. F. Koehler, Kommissionsgeschäft
Carl Emil Krug
Eduard Kummer
C. F. Leede
Wilhelm Opetz
Eduard Schmidt
Fritz Schuberth jun.
Hermann Schultze
L. Staackmann, Kommissionsgeschäft
E. F. Steinacker
Theod. Thomas, Komm.-Gesch.
F. Volckmar, Kommissionsgeschäft
Franz Wagner Kommissionsgeschäft G. m. b. H.
H. G. Wallmann

Alle Drucksachen für den
BUCHHANDEL
in Flach- und Rotationsdruck: wie Zeitschriften, Zeitungen, Werke usw. Auswahl in modernsten Schriften, Musiknotensatz und -druck, Stereotypie, Monotype-Setzmaschinen

RADELLI & HILLE
Leipzig, Salomonstraße 8

Vierte Abteilung.

Übersicht der in der ersten Abteilung (alphabetisches Firmenverzeichnis) verzeichneten deutschen und ausländischen Buch-, Kunst- und Musikalienhandlungen

in geographischer Anordnung

mit Angabe der hauptsächlichsten Geschäftszweige.

Erklärung der Zeichen und Abkürzungen.

Hinter dem Ortsnamen:

⊙*V.* = Anerkannter Kreis- bezw. Ortsverein, der für den betr. Ort zuständig ist.

⊙*V.Bd.Pf.* = Badisch-Pfälzischer Buchhändler-Verband.
⊙*V.Bay.* = Bayerischer Buchhändler-Verein.
⊙*V.Berl.* = Vereinigung der Berliner Mitglieder des Börsenvereins.
⊙*V.Brdb.* = Buchhändlerverein der Provinz Brandenburg.
⊙*V.H.Br.* = Buchhändlerverband Hannover-Braunschweig.
⊙*V.Lpz.* = Verein der Buchhändler zu Leipzig.
⊙*V.Lett.* = Verein der Buch- u. Musikalienhändler Lettlands.
⊙*V.Meck.* = Kreisverein Mecklenburgischer Buchhändler.
⊙*V.Mttld.* = Mitteldeutscher Buchhändler-Verband.
⊙*V.Nord.* = Buchhändlerverband Kreis Norden.
⊙*V.Oe.* = Verein der österr. Buch-, Kunst- und Musikalienhändler.
⊙*V.O.Wpr.* = Kreisverein Ost- u. Westpreussischer Buchhändler.
⊙*V.Pol.* = Verband d. Buchhändler in Polen.
⊙*V.Pom.* = Verband d. Buchhändler Pommerns.
⊙*V.Rh.Wf.* = Kreisverein der Rheinisch-Westfälischen Buchhändler.
⊙*V.Kg.S.* = Buchhändlerverband für das (ehemalige) Königreich Sachsen.
⊙*V.S.Thür.* = Sächsisch-Thüringischer Buchhändler-Verband.
⊙*V.Schles.* = Provinzialverein der Schlesischen Buchhändler.
⊙*V.Schw.* = Schweizerischer Buchhändlerverein.
⊙*V.T.S.R.* = Verband d. Deutschen Buch-, Kunst-, Musikalienhändler u. Verleger in der Tschechosl. Republik.
⊙*V.Ung.* = Landesverein ungarischer Verleger u. Buchhändler.
⊙*V.Württ.* = Württembergischer Buchhändler-Verein.

Ag. = Amtsgericht.
B. = Bibliothek.
BA. = Bergakademie.
Bgw. = Baugewerbeschule.
Bl. = Blindenanstalt.
BS. = Bergschule.
Bz. = Bezirksverwaltung (in Baden u. Bayern: Bezirksamt, Österreich: Bezirkshauptmannschaft, Preussen: Landratsamt, Sachsen: Amtshauptmannschaft, Ungarn: Vicegespanschaft, Württemberg: Oberamt etc.).
E.*) = Einwohner (in Tausenden).
FA. = Forstakademie.
G. = Gymnasium.
Gw. = Gewerbeschule.
H. = Handelsschule.
HB. = Höhere Bürgerschule.
HM. = Höhere Mädchenschule.
KA. = Kunstakademie.
Kgw. = Kunstgewerbeschule.
Ko. = Konservatorium.
KS. = Kantonschule.
Lg. = Landgericht.
Lt. = Lateinschule.
Lw. = Landwirtschaftsschule.
Ly. = Lyceum.
MA. = Marineakademie.
MB. = Maschinen-Bauschule.
Mg. = Mädchengymnasium.
N. = Navigationsschule.
OLg. = Oberlandesgericht.
OR. = Oberrealschule.
Pae. = Pädagogium.
Prg. = Progymnasium.
PS. = Präparandenschule.
PSch. = Provinz.-Schulkollegium (Oberschulbehörde).
R. = Realschule.
Rbh. = Reichsbankhauptstelle.
Rbn. = Reichsbanknebenstelle.
Rbs. = Reichsbankstelle.
Reg. = Regierung.
Rfg. = Reformgymnasium.
Rg. = Realgymnasium.
Rk. = Rektoratsschule.
Rpg. = Realprogymnasium.
S. = Seminar.
St. = Stiftsschule.
Sts. = Studienseminar.
T. = Technikum.
Tb. = Taubstummenanstalt.
TH. = Technische Hochschule.
TS. = Tierarzneischule.
U. = Universität.

*) Die Angabe der Einwohnerzahl bei den Orten im Deutschen Reich erfolgte nach der letzten Volkszählung von 1925.

Vor der Firma:

⊛ = Mitglied des Börsenvereins der Deutschen Buchhändler zu Leipzig **und** eines anerkannten Kreisvereins.
* = Mitglied **nur** des Börsenvereins der Deutschen Buchhändler zu Leipzig.
⊙ = Mitglied eines vom Börsenverein anerkannten Kreisvereins.
n = Neuigkeiten werden unverlangt angenommen.
♂ = Nimmt unverlangte Sendungen nicht an oder remittiert solche mit Spesennachnahme.

Hinter der Firma:

AA. = Anzeigen-Annahme.
Ant. = Antiquariat.
Bb. = Buchbinderei.
Bdr. = Buchdruckerei.
Bh. = Buchhandlung.
Dr. = Druckerei.
Ebh. = Bahnhofsbuchhandlg.
Fil. = Filiale.
Ih. = Instrumentenhandlung.
JE. = Journal-Expedition.
KA. = Kunstanstalt.
Kh. = Kunsthandlung.
Koh. = Kolportagehandlung.
Kom. = Kommissionsgeschäft.
Kv. = Kunstverlag.
Ldkh. = Landkartenhandlung.
Lhb. = Leihbibliothek.
LiA. = Lithogr. Anstalt.
Lmh. = Lehrmittelhandlung.
Lz. = Lesezirkel.
Mh. = Musikalienhandlung.
Ml. = Musikalienleihinstit.
Mv. = Musikverlag.
Nf. = Nachfolger.
Ph. = Papierhandlung.
Rbh. = Reisebuchhandlung.
Sbh. = Sortimentsbuchhandl.
Schrh. = Schreibwarenhandlg.
VA. = Verlagsanstalt.
Vbh. = Verlagsbuchhandlg.
Versbh. = Versandbuchhandlg.
Zeitschrh. = Zeitschriftenhandlg.
Zv. = Zeitungsverlag.

I. Europa.

1. Deutsches Reich.

Anhalt.

Ballenstedt. ⊙ *V.S.Thür.* 6,2 E. Prg. Ag. Bz.
♂ Luppe's Hbh., E.

Bernburg. ⊙ *V.S.Thür.* 34,6 E. G. HM. Rg. Ag. Bz. Rbn.
Allner, Gust., Mh. Ih. (Fil.)
Böttger, P., Bh. Kh. Mh. Vbh. Lz. Ant.
♂⊛ Courtois, Johannes, (M. Helds Buchh.), Bh. Mh. Lhb.
♂⊛ König, A., VA. Bdr.
♂ Schilling's Bh., R., Bh. Mh. Ant.
Schmelzer's Hbh., Ad., Bh. Kh.
Volkswacht-Buchhandlung, Bh. Bdr. Zv.

Coswig (Anhalt). ⊙ *V.S.Thür.* 10,1 E. Ag.
♂ Franziskus, Gustav, Bh. Ph. Bb.
Voigtländer, Paul, Bh. Ph. Schrh. Bb.

Dessau. ⊙ *V.S.Thür.* 70,4 E. B. G. Gw. H. HM. OR. PSch. Rg. S. Ag. Lg. Reg. Bz. Rbs.
⊛ Allgemeine Buch- u. Zeitschrift.-Verleih-Anstalt, Jaroslav Ferda (Fil.).
Allner, G., Mh. Ih.
♂⊛ Buchholz, H., Bh. Zeitschr.-Grossvertr.
⊛ Dünnhaupt, C., Vbh. Rbh. Versbh.
♂⊛ Edel, Dr. Adolf, Bh. Inh. Emil Mühler.
⊛ Evangel. Verlag Hildegard Pfennigsdorf.
⊛ Faust-Verlag.
Fuchs, F. O., & Co., G. m. b. H., Sbh. Rbh.
Kahle's Verl., R.
Kunst- u. Bücherstube Dessau Gertrud Giesemann.
⊙ Musikhaus Olberg, Mh. Ih.
Ohme, B., Bh.
♂⊛ Presting & Salzmann (Prestingsche Hofbh.), Bh. Kh. Ant. Lhb. Rbh.
♂⊛ Rot, E. H. de, Bh. Kh. Mh.
⊛ Salzmann, Martin, Vbh.
♂ Schwan, Elsa, Bh. Kh. Mh. Ant. Lhb. Ph. Schrh.
Volksbl. f. Anhalt, G. m. b. H., Bdr. Sbh. Vbh.
♂ Weisse, O., Hofl. Hbb. Bh. Ph.

Frose (Anhalt). ⊙ *V.S.Thür.* 2,7 E.
Hoppe, C. G., Bh.

Gernrode (Harz). ⊙ *V.S.Thür.* 4,2 E.
♂ Mittag, Carl, Bh. Kh. Kv. Mh. Ph. Lhb.

Jessnitz (Anhalt). ⊙ *V.S.Thür.* 6,3 E. Ag.
Deute's Nf., O., Bh. Schrh.

Köthen (Anhalt). ⊙ *V.S.Thür.* 26,6 E. B. G. H. HM. R. S. TH. Ag. Bz. Rbn.
⊛ Buchheim, E., Bh. Mh. Ant.
⊛ Dünnhaupt, P., Bdr. Vbh.
⊛ Lekebusch, Ad., Sbh. Ph.
Meissner, Hans, Bh. Mh. Zeitschrh. Rbh. Versbh.
⊛ Schettlers Erben, P., A.-G., Vbh. Grossbdr. Grossbb.
⊛ Schulze, Otto, Verlag (Fil.).
♂⊛ Schütze, Oskar, Bh. Kh. Mh. Ant.
♂⊛ Thiele, L., Buchh., Inh. E. Kröger, Bh. Kh. Mh. Schrh.
⊛ Verlag d. Chemiker-Zeitg. Otto von Halem.
Verlag d. Lutzeschen Schriften.

Oranienbaum (Anhalt). ⊙ *V.S.Thür.* 3,3 E. Ag.
Niemitz, Hermann, Bh. Bdr. Vbh.

Radegast (Anhalt). ⊙ *V.S.Thür.* 0,9 E.
Friedrich, H., Vbh. Ant. Versbh.

Rosslau (Anhalt). ⊙*V.S.Thür.* 12,7 E. HB. Ag.
Döring, Wilh. F., (vorm. Kuhles Buchh.), Bh. Ph. Lhb.
♂⊛Hofbuchdruckerei von C. Dünnhaupt G. m. b. H., Bh.Kh.Mh.Lhb.Ph.(Fil.)

Zerbst. ⊙*V.S.Thür.* 19,5E. Bgw. G. HM. Lw. Rpg. Tb. Ag. Bz.
⊛Gast, Fr., Bh. Kh. Mh. Ldkh. Ant.
⊛Luppe's Bh., E., Friedrich Gast, Bh. Kh. Mh.

Baden.

Achern (Baden). ⊙*V.Bd.Pf.* 5,5 E. HB. Ag. Bz. R.
♂⊛„Unitas" Gesellschaft für Druck u. Verlag G. m. b. H. (Fil.)

Baden-Baden. ⊙*V.Bd.Pf.* 26,0 E. Bad. G. 3 HM. Mg. R. Rg. Rpg. Ag. Bz. Rbn.
♂⊛Badisches Musikhaus Fr. Zier, Bh. Mh. Ih.
Bauer, K., Bh. Lhb.
♂ Brockhoff, E., Bh. Lhb.
♂⊛Brodesser, August, Bh. Kh. Ant.
⊙Bücherstube der Morgenzeitung u. Handelsblatt A.-G., Zv. Bücherstube.
⊛Kunst- u. Bücherstube, Manfred Orthmann, Kh. Sbh.
♂ Schmutzer, J., Mh. Mv. Ih.
⊛Schnauffer, Otto, (Fr. Spies Nchf.) Bh. Vbh.
Vogel, Olga, Kathol. Bh.
♂⊛Weber'sche Buch- u. Vbh., Peter, Inh. Arthur Janke.
♂⊛Wild, C., Hbh. Kh.

Badenweiler. ⊙*V.Bd.Pf.* 0,9 E. Bad.
Kurbuchhandlung Badenweiler Wilhelm Klotsch. Sbh. Lhb. Schrh.

Bonndorf (Schwarzwald). ⊙*V.Bd.Pf.* 1,9 E. Ag. Bz.
Spachholz & Ehrath, Vbh. Lmh. Bdr.

Bretten (Baden). ⊙*V.Bd.Pf.* 5,8 E. R. Ag.
Günzer, Wilhelm, Bh. Mh. Ph. Schrh.
♂ Leitz, Joseph, Vbh. Bdr. Bb.

Brombach. ⊙*V. Bd. Pf.* 2,7 E.
Krawitz, Arthur, Bh. Ph. Schrh. Lz. Lhb.

Bruchsal. ⊙*V.Bd.Pf.* 16,2 E. G. H. R. Ag. Bz. Rbn.
♂ Baier, J., Bh. Kh.
Katz, O., Vbh. Bdr.
⊛Ott, Wilhelm, Bh. Mh. Kh.

Buchenbach (Baden). ⊙*V. Bd.Pf.* 0,5 E.
⊛Felsen-Verlag Dr. Broder Christiansen.

Bühl (Baden). ⊙*V.Bd.Pf.* 4,5 E. HB. R. Ag. Rbn.
⊛Konkordia, Aktienges. f. Druck u. Verl., Vbh. Sbh. Lmh.
♂⊛„Unitas", Gesellsch. f. Druck u. Verlag, G. m. b. H.

Dinglingen. ⊙*V.Bd.Pf.* 2,7 E.
St. Johannis-Druck., Vbh. LiA. Bdr. Bb.

Donaueschingen. ⊙*V.Bd. Pf.* 5,1 E. B. Prg. Ag. Bz. G.
⊛Mory's Hofbh., O.

Durlach. ⊙*V.Bd.Pf.* 18,0 E. Gw. HM. Prg. Rpg. Ag. Bz. Rbs.: Karlsruhe.
♂ Luger, F. W., Bdr. Bh. Schrh.
⊛Müller & Gräff, Bh. Ant. Schrh. Bb. (Fil.)

Eberbach (Baden). ⊙*V.Bd.Pf.* 6,7 E. H. HM. R. Ag. Bz.
⊛Wieprecht, Susanna, Bh. Ph. Schrh. (Fil.)

Emmendingen. ⊙*V.Bd.Pf.* 9,0 E. Gw. R. Ag. Bz.
Druck- und Verlagsgesellschaft vorm. Dölter.
⊛Emmendinger B.-, Msk.- u. Schrh. Ommerborn & Cie.
⊛Sillmann, H., Bh. Ph. Schrh.

Eppingen. ⊙*V.Bd.Pf.* 3,4 E. Gw. Lw. R. Ag.
⊙May, K., Bh. Schrh.

Ettlingen (Baden). ⊙*V.Bd.Pf.* 9,5 E. R. Rpg. S. Ag. Rbs.: Karlsruhe.
⊛Bielefelds Verlag, J. Ochs, E., Bh. Bb.
⊛Schmitt, J., Ph. Bh. Bb.

Freiburg (Breisg.). ⊙*V.Bd.Pf.* 90,6 E. B. 2 G. Gw. HM. OR. S. U. Ag. Lg. Bz. Rbs.
Afrika-Verlag Dr. W. Winterer.
⊛Astarion-Verlag A. Schranz, Vbh. Mv.
Aurig, Hugo, Versandbh. Badischer Verlag G. m. b. H.
♂⊛Caritasverlag G. m. b. H.
⊛„Eben-Ezer" Bh. f. christl. Lit., Kunst u. Musik (Otto Fleig).
⊛Ehrmann, Carl, Bh. Kh. Ant.
⊛Elchlepp's B.- u. Kh., J. Elchlepp, J., B.- u. Kv.
⊛Exportbuchhandl. Gustav Grosholz.
⊛Fehsenfeld, F. E., Vbh.
♂⊛Fleig, O., Christl. Verlag.
♂⊛Freiburger Bücherstube Sintermann & Dr. Cullmann, Bh. Ant.
⊛Freiburger Druck- u. Verlagsges. Heinrich M. Muth m. b. H.
⊛Geber-Verlagsgesellschaft Warschatka & Co.
♂ Glocke, Alwin, Sbh. Rbh. Versbh.
⊛Hellmann, Richard, Bh. Ant.
⊛Herder & Co. G. m. b. H., Vbh.
Hergt, Arthur, Bh. Ph. Schrh. Bb.
Höhen-Verlag G. m. b. H.
Die Kommenden Verlagsges. m. b. H.
♂⊛Liter. Anstalt (Herdersche Buchhandlung), Sbh. Kh.
♂⊛Literar. Institut Universum, Max Kienberger, Versb.
⊛Lorenz, Fr. Paul, Vbh. Sbh. Versbh. Ant.
⊛Loewy, Wilhelm, Bh. Ant. Lhb.
Magnum Opus-Verlag.
⊛Momber, Walter, G. m. b. H. Sbh. Ant. Vbh.
Paulus, R., Mh. Ih.
⊛Poppen & Ortmann, Univ.-Druckerei u. VA.
⊛Reise- u. Verkehrsverlag, Vbh. Sbh. Grosssort. Ant. Kartogr. Anst.
Renk & Eichenherr, Ih. Mh.
⊛Ringier & Co., G. m. b. H.
♂⊙Ruckmich, C., Musikhaus.
⊛Sazenhofen, Carl von, VA.
♂⊛Schoof, H., Graph. Kabinett, Kunst- u. Bücherstube.
♂ Schweiss, A., Bad. Hbh. u. Hkh. Bh. f. Wissensch. u. Kst. Lmh. Lhb. Ant.
♂⊛Speyer & Kaerner, Univbh., Spez. Sort. u. Verl. f. Med. u. Naturw.
♂⊛Troemer's Univ.-Bh., C., (Ernst Harms), G. m. b. H.
⊛Urban-Verlag.
⊛Verlag Peter Hofmann.
⊛Wagner, C. A., Buchdr., A.-G., Bdr. Vbh.
⊛Wagner'sche Univ.-Bh., Fr.
⊛Waibel, Jos., Antiquariat, Bdr.
♂⊛Waibel, Joseph, Univbh., Abtlg. Sort.
⊛Waetzel, P., Vbh. Willibrord-Buchh.
♂⊛Zetzsche, H., Bh. f. Reise u. Verkehr.
⊛Zodiakus-Verlag (vorm. Fr. Paul Lorenz), Inh.: Fritz Lenz.

Furtwangen. ⊙*V.Bd.Pf.* 5,6E.
Kirchberg'sche Bh., Sbh. Bdr. Zv.
Uttenweiler, A., Bdr. Bh. Schrh.

Gengenbach. ⊙*V.Bd.Pf.* 3,5E. PS. Ag.
Schöndienst, J. N., & Sohn, Nf. Adolf Ebert, Bh.
Weber, Carl, Bh. Mh.

Haslach (Kinzigtal). ⊙*V.Bd.Pf.* 3,2 E.
Eisenmann, Hermann, vorm. A. Engelberg, Bh. Kh. Ph.

Heidelberg. ⊙*V.Bd.Pf. u.* ⊙*V.Mttld.* 73,1 E. B. G. Gw. HM. 4 HB. 8 HM. OR. 2 S. U. Ag. Lg. Bz. Rbn.
♂⊛Bangel & Schmitt, Bh. Ant.
Becker, Gustav, Grossh. Versbh.
⊛Berkenbusch, Th., Vbh. Dr.
⊛Braun, Gustav, Akad. Buchh. u. Antiq.
Braus, Paul, Vbh. Bdr.
♂⊛Carlebach, E., Bh. Ant.
⊛Eckardt, J. H., Vbh.
Elysium-Bücherei G. m. b. H., Rbh. Versbh.
⊛Emmerling, A., & Sohn, Vbh.
⊛Evang. Verlag, G. m. b. H., Vbh. Sbh. Ant. Bdr. Bb.
⊛Fachpresse-Verlag Dr. J. Friedrich Meissner.
⊛Groos, J., Verlag.
♂⊛Groos, K., Nf., Univ.-Bh. Ant.
⊛Hain-Verlag G. m. b. H.
♂⊛Handelshaus f. Reise u. Verkehr G. m. b. H. (Fil.)
Heidelberger Antiquariat Ernst Herzer, Bh. Kh. Ant.
⊙Hochstein, K., Mv. Mh. Ih. Ant.
⊛Hörning, J., Univ.-Bdr. Vbh.
♂⊛Hütter, Eugen, Akad. Bh. Ant.
⊛Iris-Verlag G. m. b. H.
⊛Kampmann Verlag, Niels.
⊛Kerle, F. H., Relig. Buch- u. Kunsth.
⊛Klappert, C., Bh.
♂⊛König, Edmund v., G. m. b. H., Kh. Kunstgew. Kv.
⊛Koester, G., Akad. Bh. Vbh.
♂⊛Meder Nf., L., P. Hönicke, Akad. Bh. Ant.
⊛Meister, H., Verlag u. Druckerei.
⊛Merlin-Verlag G. m. b. H.
⊛Mohr's Sort., E.
♂⊙Pfeiffer, E., Hofmh. Pianof.-Lager.
⊛Rochow, F. W., Vbh.
♂⊛Rühlmann, J., Bh. Ztschrh.
♂⊛Schmitt, C., Central-Ebh.
⊛Stoess & Riemer, Evangel. Buchh.
⊛Toews, Gustav H., Versbh. Lmh.
⊛Verlag Dr. Herbert Grossberger.
♂⊛Weiss'sche Univ.-Bh. Weissbach, R., Verl.
♂⊛Winter'sche Univbh., C., F. W. Rochow.
⊛Winter's Univ.-Bh., C., Vbh.
⊛Wolff, A., Bh.

Karlsruhe (Bad.). ⊙*V.Bd.Pf.* 144,7 E. 2 B. Bgw. FA. G. Gw. H. 3 HM. KA. Kd. Kgw. Ko. Mg. OR. PSch. R. Rfg. Rg. 3 S. TH. TS. Ag. Lg. OLg. Reg. Bz. Rbs.
⊛„Badenia" A.-G. für Verlag u. Druckerei.
⊛Badenia-Sortiment, Sbh. Mh.
⊛Badische Druckerei u. Verlag J. Boltze G. m. b. H.
♂⊛Badische Lehrmittel-Anst. Inh. Otto Pezoldt.
♂⊛Bielefeld's Hofbh., A.
♂ Borasch, E., Bh.
⊛Braun, G., (vorm. G. Braunsche Hofbuchdr. u. Verlag), G. m. b. H.
⊛Braun'sche Buchh. (A. Troschütz), Sbh. Ant.
⊛Buchhandlung „Zur Hauptpost", Sbh.
Dorer, J., Bh. Kh. Ph. Schrh. Devotionalienh.
♂⊛Doert, Fr., Inh. Fritz Müller, Hofmh.
♂⊛Ev. Schriftenverein A.-G., Sbh. Vbh. Koh.
⊛Gräff, Armin, Verlag.
⊛Gutsch, F., Dr. Vbh.
Halter, Wilh., Mh. Ih.
⊛Herder'sche Bh.
⊛Hildenbrand, E. Albert, Christl. Buch-, Kunst- u. Musikalienh.
Hofmann, Hans, Sbh. Ant.
Knauss, Gebr., Sbh.
Knopf, Geschw., Warenhaus Abtlg. Bh. Mh.
Kraus, G., Bh. Ztschrh.
Krieg, W., Polyt. Bh. Ph.
♂⊛Kundt, E., Bh.
⊛Kunstdr. Künstlerbund Karlsruhe A.-G., Kv.
⊙Kuntz, Hugo, Mv.
⊛Langs Buchh. u. Buchdr., J.
⊛Linck's Bh., J.
⊛Macklot'sche Druckerei, Verlag u. Papierwarenfabr. A.-G.
Malsch & Vogel, Vbh. Bdr.
⊛Mende, Hans, Sbh.
♂⊛Metzler'sche Bh., W. Hoffmann.
⊛Müller, C. F., Vbh. Bdr. Bb. LiA.
n⊛Müller, Fritz, Mh. Mv.
♂⊛Müller & Gräff, Sbh. Ant. Bb.
Musikhaus Schlaile G. m. b. H. Odeon-Haus, Mh. Ih.
⊙Neufeldt, K., vorm. Hofmskh. H. Kuntz, Mh.
Reiff, J. J., Vbh. Bdr.
⊛Schille, Wilhelm, & Co., Rbh. Versbh.
⊛Schmidt, A., Versandbh.
♂⊛Schultzenstein, W., Bh. Ph. Ant. Lbb.
n Tafel, F., Musikalienh.
Tietz, H., Warenhaus, Bh. Mh. Lbb.
Turmberg-Verlag Hans Retzlaff.
Velten, J., Vbh.
⊛Verlag f. Handwerkskunst.
⊛Verlag Dr. Karl Moninger.
Verlag der religiösen Sozialisten.
Volksbuchhandlung, Bh. Zeitschr.-Vertrieb.
Wagner, Rudolf, Bh. Lbb.
♂⊛Weststadt-Buchh., Ernst Lützerath.

Kehl. ⊙*V. Bd. Pf.* 9,5 E. Ag.
Eckmann, Wilhelm, Sbh. Vbh.
Meyer, Emil, Piano- u. Musikhaus.
♂⊛Nörtemann & Graulich, Bh. Kh. Schrh.
⊛„Unitas", Gesellschaft für Druck u. Verlag G. m. b. H. (Fil.).
Verlag von „Die Post" Universal-Anz. f. Briefm.-Sammler.
♂⊛Vomhoff, C. A., Bh. Kh. (Fil.)

Kirnach-Villingen. ⊙*V. Bd.Pf.*
⊛Verlag der Schulbrüder, Bh. Vbh.

Königsfeld (Baden). ⊙*V.Bd. Pf.* 0,7 E.
♂⊛Christoph, Hermann, Bh. Kh. Mh. Schrh. Bb.

Konstanz. ⊙*V.Bd.Pf.* 32,2 E. B. G. H. HM. OR. Ag. Lg. Bz. Rbn.
♂⊛Ackermann, Ernst, Sbh. Kh.
⊛Ackermann, Ernst, Verlagskonto.
♂⊙Barth & Rebholz, Mh. Ih.
⊙Bücherstube am See Fritz Scheffelt, Sbh. Ant.
♂ Buch- u. Kunstverl. Carl Hirsch, A.-G.
Faerber, Carl Ernst, Bh. Kh. Ant. Mh.
⊛Gess, Karl, (Grossh. Hbh.), Sbh.
Hygienischer Verlag, C. Wortmann.
Lemper & Dismer, Mh. Ih.
♂⊛Münster-Buchh., Sbh.

Konstanz (Forts.).
Oschmann, R., Vbh.
⊛Reuss & Itta, VA. Bdr.
See-Verlag, G. m. b. H.
⊛Verlag Otto Walter A.-G. (Fil.)
⊛Walther, Richard, Vbh.
West-Ost Verlag, M. Rebholz.

Ladenburg. ⊙*V.Bd.Pf.* 5,0 E. HB.
Krauss, Friedr., Bh. Schrh. Bb.

Lahr (Baden). ⊙*V.Bd.Pf.* 14,0 E. G. H. HM. Ag. Bz. Rbn.
⊛Focken, E., Bh. Kh.
Jaeger, Udo, Bh. Kh. Lmh.
⊛Kaufmann, E., Vbh. Chromolith. Anst.
♂⊛Keutel, Richard, Bh. Kh.
Musikhaus Schmidlin, Mh. Ih.
⊛Schauenburg, M., Vbh. Bdr. Grossbh.
⊛Verlag für Volkskunst u. Volksbildung Richard Keutel.

Lenzkirch (Schwarzwald). ⊙*V. Bd.Pf.*
♂⊛Johanniter-Buchversand Alfred Gress.

Lörrach. ⊙*V.Bd.Pf.* 16,3 E. G. Rpg. HM. Ag. Bz. Rbn.
♂⊛Hug & Co., Mh. Ih.
♂⊛Maurath, W., Bh. Ph. Schrh.
Pohl, Alfred, Mv. Mh. (Fil.)
⊛Poltier-Weeber, C., Buchhandlung, Ph. Schrh.
♂⊛Reinhard, R., Bh. Ph. Schrh.
⊛Umbach, Julius, Verlag.
⊛Verlagsanstalt Ringier & Co., Vereinigte Buch- u. Steindr. (Fil.)

Mannheim. ⊙*V.Bd.Pf.* 247,4 E. B. G. Gw. H. HM. MB. OR. 2 R. Rpg. Rg. Ag. Lg. Bz. Rbh.
⊛Aletter, Gebr., Bh. Kh.
⊛Allgemeine Verlagsanstalt München A.-G. Geschäftsstelle (kaufm. u. techn. Leitung).
⊛Badisch. General-Anzeiger, Mannheimer Tageblatt Gengenbach & Hahn, Druckerei u. Verl. A.-G.
♂⊛Bender, A., Ant., Buch- u. Kunsth.
⊛Bensheimer, J., Vbh. Lit. Inst.
⊛Brockhoff & Schwalbe, Bh. Lhb.
Buchhandlung Slanken Erich Hiessermann & Co., Sbh. Ant.
Buchhandlung Johann Spahn, Bh. Zeitschrh.
⊛Buchhandlg. August Stein. Edler & Krische, Vbh. (Fil.)
⊛Egg, Karl, Bh.
Fleischer, P., Bh. Zeitschrh.
n Galerie Ernst Buck, Kh.
♂⊛Gremm, J., Bh. Kh. Bdr. Zv.
⊙Heckel, K. Ferd., Kh. Mh. Ih. Vbh.
♂⊛Hermann's Bh., J.
♂⊛Herter Nf., K., Bh. Ant. Lhb.
Jugendwerk Mannheim G. m. b. H. zur Förderung katholischer Jugendbestrebungen.
Kessler, K., Bh. Ph. Bdr.
♂⊙Kessler jr., Aug., Ih. Mh.
⊛Das Kunsthaus G. m. b. H., Kh. Bh.
⊛Löffler, Tobias, Hbh.
♂ Mannheimer Musikh., Mh. Saitenh. Konz.-Vertretg.
⊛Nemnich, F., Bh. Vbh. Ant. Dr.
♂⊛Parteibuchhandlung G. m. b. H., Sbh. Koh.
♂⊙Pfeiffer, E., Hmh.
♂⊙Schenk, A., Bh. Mh.
♂ Schmoller, H., & Co., Warenhaus. Abt.: Bh.
♂⊛Schneider, G., Sbh. JE. Mod. Ant.
n Schwab & Co., Verlag, Bh. Mh. AA.
♂⊛Sillib Nf., Chr., Sbh. Kh.
⊛Süddeutsche Lehrmittelhandlung Friedrich Nemnich.
⊛Tillmann, C., Bh.
⊙Tonkünstler-Haus, Sbh. Kh. Mh. Inst.-Lag. Konz.-Bur.
Warenhaus Kander G. m. b. H., Abtl. Bh.
Wronker, Herm., A.-G., Warenhaus. Abtl. Bh. Mh. (Fil.)
⊛Zimmermann, Franz, Bh. Ph.

Messkirch. ⊙*V.Bd.Pf.* 2,3 E. Ag.
Göckel, Alfred, Bh. Mh. Bb.
Schönebeck, J., Sbh. Kh. Mh. Schrh. Vbh. Bdr.

Mosbach (Baden). ⊙*V.Bd.Pf.* 4,6 E. Rpg. HM. Ag. Lg. Bz.
⊛Frank, Herm., Bh. Ph. Mh. Schrh.
⊛Kindler's B.- u. Schrh. n. Lhb., Karl, (W. Mävers).

Müllheim (Baden). ⊙*V.Bd.Pf.* 3,7 E. Bad. R. Ag. Bz.
Schmidt, A., Hbh.

Nesselwangen. ⊙*V.Bd.Pf.* 0,3 E.
Horn-Verlag Hermann Hoffmann, Vbh. Versbh.

Neustadt (Schwarzwald). ⊙*V. Bd.Pf.* 5,0 E. Ag.
⊛Wehrle, Karl, Vbh. Versbh.

Offenburg (Baden). ⊙*V.Bd.Pf.* 16,8 E. G. Gw. H. HM. R. Ag. Lg. Bz. Rbn.
♂⊛Roth, G., Bh. Kh. Mh.
♂⊛Trube, J., Bh. Koh. Mh. Mod. Ant. Lhb.

Pforzheim. ⊙*V.Bd.Pf.* 78,7 E. G. H. 2 HM. Kgw. OR. Ag. Bz. Rbs.
Curth, Rich., Mh. Ih.
⊛Delffs, G., Bh. Kh. Lmh. Mh. Graph. Kabinett.
Knopf, Geschw., Warenhaus. Abtlg. Bh. Mh. (Fil.)
Kraus, Georg, Bh. Ztschrh. (Fil.)
⊛Riecker's Bh., O., Bh. Kh. Mh.
Volkstümliche Bücherei Otto Grimm, Pforzheim.
⊛Wagnersche Verlagsanstalt G. m. b. H.
Weber, Donatus, Bdr. VA.
Wronker, Hermann, A.-G., Warenhaus. Abtl. Bh. Mh. (Fil.)
⊛Zutavern, A., Ev. Bh. Kh. Mv. Versandhaus f. Pianos etc.

Pfullendorf. ⊙*V.Bd.Pf.* 3,0 E. Ag.
⊛Siegle, M., Bh. Ph.

Radolfzell. ⊙*V.Bd.Pf.* 7,2 E. Lw. R. Ag. Rbn.
⊛Bahnhof-Buchh., Buchdr., Leihb., Ferdin. Schmitz.
⊛Schmid, W., Bh. Schrh.

Rastatt. ⊙*V.Bd.Pf.* 14,1 E. G. Gw. H. HM. Ag. Bz. Rbn.
⊛Eger, A., Bh. Kh. Schrh.
♂⊛Greiser, K. & H., G. m. b. H. Bh. Schrh. Bb. Bdr.
♂⊛Hanemann, W., Bh. Kh. Mh. Ph. Lhb. Ebh.
⊛Süddeutsche Verlagsanst. G. m. b. H.

Renchen. ⊙*V.Bd.Pf.* 2,3 E.
Fund, Gustav, Bh. Zeitschrh.

Rheinfelden (Baden). ⊙*V. Bd.Pf.* 5,4 E.
⊛Krauseneck, P., Bdr. Bh. Vbh.

Säckingen. ⊙*V.Bd.Pf.* 5,0 E. Bad. HB. Ag. Lg. Bz. Rbn.
Claus, R., Mv.
Mehr, Franz, G. m. b. H., Buchdr. u. Buchh.
Schmid Nf., F., Otto Dontenwill, Buchh., Bh. Ph.

St. Blasien. ⊙*V.Bd.Pf.* 1,8 E. Ag.
♂⊛Weissenberger, J., Bh. Kh. Mh. Vbh. Bdr. Bb.

St. Georgen (Schwarzwald). ⊙*V.Bd.Pf.* 5,3 E.
Häuser, C., Bh. Ph. Schrh. Bb.

Schiltach. ⊙*V.Bd.Pf.* 2,0 E.
Homberg, C., Bh. Bdr. Bb.

Schönau (Wiesental). ⊙*V.Bd. Pf.* 1,8 E. Ag.
Müller, A., Bh. Bdr.

Schopfheim. ⊙*V.Bd.Pf.* 4,5E. R. Ag. Bz.
⊛Uehlin, Gg., Bh. Mh. Ph. Bb. Bdr.

Schwetzingen. ⊙*V.Bd.Pf.* 9,3 E. HB. HM. Rpg. Ag.
♂ Schwarz Nachf., O., Bh. Kh. Mh. Ph. Schrh. Kv.

Singen (Hohentwiel). ⊙*V. Bd. Pf.* 11,5 E. R. Rpg.
⊙Buchhandlung im Volkswillehaus, Bh. Kh. Schrh.
Kleibrink, J., Inh.: Alfred Martin, Bh. Schrh.
♂⊛Weber's Bh., A., Sbh. Kh. Koh. Lmh.

Sinsheim (Elsenz). ⊙*V.Bd.Pf.* 3,5 E. HM. R. Ag.
Becker'sche Bdr., G., Bdr. Bh.
⊛Doll, J., Bh. Bb.

Stockach. ⊙*V.Bd.Pf.* 2,8 E. Ag.
Willi, K., Bdr. Bh. Ph. Schrh. Mh.

Tauberbischofsheim. ⊙*V. Bd.Pf.* 3,7 E. G. Gw. H. Lw. PS. Ag. Bz.
⊙Frankonia Buchhandlung G.m.b.H., Bh. Kh. Schrh.
⊛Görres-Verlag (Inh. Albert Görres), Rbh. Versbh.
⊛Jung-Verlag G. m. b. H.
♂ Weinig, K., Bh. Ph. Bb.

Triberg. ⊙*V.Bd.Pf.* 4,2 E. Ag. Bz. Rbn.
Rombach, C., Bh. Ph.
Schönenberger, L., Bh. Bdr. Bb.

Überlingen. ⊙*V.Bd.Pf.* 5,3 E. R. Ag. Bz. HM.
⊛Benz & Gen., Buchh. u. Verl.
⊛Die Bücherstube Erich Benz, Bh. Kh. Mh.
Feyel, Aug., Bdr. Vbh.
Schoy, A., Bh.

Villingen (Baden). ⊙*V.Bd.Pf.* 13,9 E. R. Ag. Bz. Rbn.
Fleck Nf., G., Bh. Bb.
Görlacher, C., Sbh. Ph. Schrh. Bdr.
Gromann, C., Musikhaus.
Liebermann, J., Bh. Kh. Mh. Ph. Schrh.
⊛Wiebelt, F. K., Bh. Kh. Mh. Ph.

Waldkirch (Breisgau). ⊙*V. Bd.Pf.* 5,3 E. Ag. Rbn.
⊛Augustiniok, O. A., Bh. Ph. Schrh.
⊛Waldkircher Verlagsgesellschaft m. b. H., Bh. Mh. Ph. Schrh. Bdr. Zv. Ih. Versbh. Lmh.

Waldshut, Kreishauptst. ⊙*V. Bd.Pf.* 5,3 E. R. Ag. Lg. Bz.
♂ Philipp, R., Bh. Bdr. Bb. Schrh.
⊛Verlagsanstalt Benziger & Co. A.-G., Bh. Kh. (Fil)
⊛Zimmermann, H., Bh. Mh. Ph. Schrh. Bdr. Vbh. Bb.

Walldürn. ⊙*V.Bd.Pf.* 4,0 E. Ag. Gw.
Hefner, Otto, Mv.

Wehr (Baden). ⊙*V.Bd.Pf.* 4,0E
Bader, K., Sbh. Bdr.

Weinheim (Bergstrasse). ⊙*V. Bd.Pf.* 15,7 E. Rpg. Ag. Bz. HM. Rbn.
⊛Ackermann's Verlag, Fr.
♂⊛Dell, W., Bh. Mh. Schrh.
⊛Schäffner, Fr., Bh. Kh.

Wertheim. ⊙*V.Bd.Pf.* 3,9 E. G. Gw. HM. Ag. Bz. Rbn.
♂⊙Bechstein's Bdr. u. Bh., E.
♂⊙Buchheim Nf., E., Bh. Kh. Mh. Schrh.

Wiesloch. ⊙*V.Bd.Pf.* 7,2 E. R. Ag. Bz.
Müller, L., Sbh. Mh. Phot. Kh.

Wolfach. ⊙*V.Bd.Pf.* 2,4 E. Ag. Bz.
Sandfuchs, A., Bh. Bdr.

Zell-Harmersbach. ⊙*V. Bd.Pf.* 2,2 E.
Bechert, W., Bh. Ph. Schrh. Ih.

Bayern.

Abensberg. ⊙*V.Bay.* 2,3 E. Ag.
Senn, E., Inh. Ignaz Spirk, Bh. Ph. Schrh.

Aichach. ⊙*V.Bay.* 3,7 E. Ag. Bz.
⊛Mayer & Söhne, Bh. Schrh. Bdr.
Schütte, Carl, Bh. des Aichaer Kurier, Bh. Bdr.
Schütte, Lothar, Verlagshandlung.

Alsenz (Pfalz). ⊙*V.Bd.Pf.* 1,7 E.
Pfeiffer, Ph., Bh.

Altdorf b. Nürnberg. ⊙*V.Bay.* 2,9 E. S. Ag.
Pranz, Georg, Bh. Schrh. Bb.

Altötting. ⊙*V.Bay.* 5,6 E. Ag. Bz.
⊛Geiselberger, Gebr., Bdr. VA.
♂ Katholische Buchhandlung.
⊛St. Antonius-Bh., Kath. VA.
⊛„Styria" Buchdr. u. Buchh. (Fil.)

Amberg (Oberpf.). ⊙*V.Bay.* 26,2 E. B. G. R. S. Sts. Ag. Lg. Bz. Rbn.
⊛Fenzl, J., Buchh. Kh. Mh. Schrh.
Giehrl, H., Bh. Kh. Mh.
Harrer, Bapt., Bh. Schrh.
Lieret, Leonhard, Bh. Schrh.
⊛Mayr, C., Bh. Kh. Mh. Schrh. Lhb. Lz. Bdr.
Mayr, Hans, Vbh.
⊛Pustet'sche Bh., Fr., (Hans Mayr), Inh. Joseph Kurz.
♂ Reber, L., Mh. Mwh. Koh.

Annweiler. ⊙*V.Bd.Pf.* 4,2 E. Lt. Bz. Ag.
Störger, Wilh., Bh. Ph. Bb.

Ansbach. ⊙*V.Bay.* 21,6 E. G. H. HM. R. Sts. Ag. Lg. Reg. Bz. Rbn.
⊛Brügel, C., & Sohn, A.-G., Vbh. Bdr.
⊛Eichinger's, Max, Hbh., Kh. Ant.
Frankonia-Verlag Richard Henkelmann.
♂⊛Junge's Bh., C., Bh. Kh. Mh.
♂ Musikhaus „Onoldia" Bernh. Busch, Mh.
♂⊙Ott, W., Mh. Ih.
♂⊛Prögel, M., Vbh. Versbh.
⊛Seybold's Sort.-Bh., Fr., Bh. Kh. Lhb.

Aschaffenburg. ⊙*V.Bay.* 34,6 E. FA. G. HM. R. S. Sts. T. Bgw. Ag. Lg. Bz. Rbn.
⊛Görres-Verlag Dr. J. Kirsch.
⊛Krebs'sche Bh., C., Bh. Kh. Mh. Ebh.
♂⊛Wailandt'sche, A., Bh. Mh. u. Kh.
n⊛Walter, W., Bh. Kh. Mh. Lmh.

Augsburg. ⊙*V.Bay.* 165,6 E. B. Bgw. Bl. 2 G. Gw. H. 4 HM. PS. R. Rg. 2 Sts. Tb. Ag. Lg. OLg. Reg. Bz. Rbs.
Augsburger Buchdr. u. Verlagsanst. G. m. b. H. Abt. Volksbh.
⊛Augsburger Buchhändler-Bestellanstalt e. G. m. b. H.
♂ Bayer. Schulmuseum, Vbh.
Behr, M. Ch., Bh. Kh.
♂⊙Böhm, A., & Sohn, Mh. Mv.
⊛Dom-Verlag M. Seitz & Co.
Evang. Volks- u. Jugendbuchh. G. Schuler, Bh. Mh.
⊛Filser, Dr. Benno, Verlag, G. m. b. H.
Kleiner, Anton, Bh. Mh.
Lampart, Th., Vbh. Bdr.
♂⊛Lampart & Co., Bh. Mod. Ant.

Augsburg (Forts.).
Landauer, Brüder, Kaufhaus, Abtl. Bh. Mh.
⊛Liter. Institut von Haas & Grabherr Abt. Buchverlag.
⊛Liter. Institut v. Dr. M. Huttler, M. Seitz, Vbh.
⊛Mühlberger, Hier., Bdr. Vbh. Müller, Karl, Mh.
⊛Orphid-Verlag G. m. b. H.
⊛Reichel, Gebr., Vbh. u. Kgl. Bayer. Hbdr. LiKA.
♂⊛Reuss, Robert, Buchh. Sbh.
♂⊛Rieger & Kranzfelder G. m. b. H., Bh. Kh.
♂⊛Schlosser'sche B.- u. Kh., J. A.
♂⊛Schmid'sche Bh., B., (Zweigniederl. des Verlags Josef Kösel & Friedr. Pustet, Kommanditges.).
⊛Seitz, M., Sbh. Bh. Kh.
♂⊛Steinicke, G. C., Bh. Kh. Mod. Lz.
Stösser, Georg, Bh. (Fil.). Verlag für Chem. Industrie.
♂⊛Wustmann, Hans, Bh. Kh. Mh.

Bad Aibling. ⊙*V.Bay.* 4,5 E. Ag. Bz.
♂ Cortolezis, J. N., Bh. Mh. Schrh.

Bad Dürkheim. ⊙*V.Bd.Pf.* 7,2 E. Gw. H. Prg. R. Ag. Bz.
⊛Baumann, Gg., u. Sohn, Bh. Kh. Mh. Ph.
♂⊛Gries, Karl, Spezialbh.

Bad Kissingen. ⊙*V.Bay.* 6,7 E. R. Ag. Bz.
⊛Clement, Ed., Bh. Kh. Mh. Vbh. Lhb.
♂⊛Levin, O., Bh. Kh. Mh. Lhb. Ant.
♂⊛Vay, K. D., Bh. Kh. Lhb. Vbh.

Bad Reichenhall. ⊙*V.Bay.* 11,5 E. Ag.
♂⊛vormals H. Bühler, kgl. bayr. Hofbh. Gg. Schmidt, Bh. Kh. Mh. Lhb. Schrh.
♂ Engelmann & Berges, Carl Grewings Nf., Bh. Kh. Schrh.
♂ Gschwendner, Hans, Bh. Kh. Schrh. Lhb.
Lungershausen, K., Mh. Ih.
♂⊛Thiele, Erich, Bh. Kh. Mh. Schrh.
Wiedemann, J., Buchh.

Bad Tölz. ⊙*V.Bay.* 6,7 E. Ag. Bz.
♂⊛Dewitz, J., Bh. Mh. Schrh. Lhb.

Bad Wörishofen. ⊙*V.Bay.* 5,1 E.
Fritsche, E., Sbh.
Neuwihler, Karl, Verlag u. Sort.
Rittmeyer, Gg., Christl. Bh. Kh.

Bamberg. ⊙*V.Bay.* 49,5 E. B. Bgw. 2 G. 2 HM. Kd. Lw. Ly. Mg. PS. R. S. Sts. Tb. 2 Ag. Lg. OLg. Bz. Rbn.
⊛Buchner'sche Sbh.
⊛Buchners Verlag, C. C.
⊛Görres-Buchh. (St. Ottoverlag G. m. b. H.), Bh. Kh. Mh. Ldkh.
Hepple'sche B.-, K.- u. Mh.
♂ Hübscher, C., Bh. Kh. Mh. Keramos-Verlag A.-G.
Parnass-Verlag G. m. b. H.
Tietz, H. & C., Warenh. Abtl. Bh. Mh.
Verlag „Die Schaulade" G. m. b. H.
n Züberlein's B.- u. Kh., F.

Bayreuth. ⊙*V.Bay.* 35,0 E. G. HM. R. S. Tb. Ag. Lg. Reg. Bz. Rbn.
♂⊛Giessel, Carl, (Inh. Fritz Giessel), Hbh. Kh. Mh. Vbh.
Grau'sche Bh., Bh. Mh.
Heckel, Joh., Bh. Ph. Schrh.
Heuschmann jun., H., Kv. Bh. Schrh.
♂⊛Niehrenheim, G., Hbh. Mh. Vbh.
♂⊛Seligsberg's Antiqbh., B.

Berchtesgaden. ⊙*V.Bay.* 3,5 E. Ag. Bz.
⊛Ermisch, K., Verlag.
♂⊛Ermisch, Karl, Nf., Georg Stilke, Bh. Kh.
♂⊛Richter, E., Spez.-Gesch. f. alp. Kst. Vbh. Versbh.
♂⊛Vonderthann jr., J. N., Bh., Ph. Schrh.
♂⊛Vonderthann, L., & Sohn, Bh. Kh. Bdr.

Bergzabern. ⊙*V.Bd.Pf.* 3,2 E. HM. Pgr. Ag. Bz.
Metz, Jakob, Bh. Schrh.
♂⊛Weiss, K., & Söhne, Nf.: Kaerner & Jahnke, Bh. Kh. Schrh.

Blieskastel s. Saargebiet.

Burghausen (Oberbayern). ⊙*V.Bay.* 5,2 E. G. Sts. Ag.
Altbayer. Verlagsanstalt G. m. b. H., Sbh.
⊛Baumgärtner, H., Bh. Schrh.

Cham (Oberpfalz). ⊙*V.Bay.* 5,0 E. PS. Ag. Bz. Rbn.
⊛Baumeister's Wwe., P., Bh. Kh. Mh. Schrh. Bb.
Stingl, M., Bh. Kh. Mh. Schrh. Rbh.

Coburg. ⊙*V.Bay.* 24,1 E. B. Bgw. G. H. HM. Lw. OR. PSch. 2 S. Tb. Ag. Reg. Bz. Rbn.
♂⊛Albrecht'sche Hofb.-, Kst.-, Msk.- u. Paph., J. F.
♂ Bonsack, H., Hfbh. Kh. Mh. Ant.
Bühling, B., Mh. Ih.
⊙Hofmann, Gg., Hmh. Ih.
Müller & Schmidt, Vbh. Spz.-Sort. f. Keramik u. Glas-Industrie.
Rauschert, Franz, Bh. Mh. Schrh.
♂⊛Riemann'sche Hofbuchh., E., Bh. Kh. Ph.
♂ Schubert'sche Buchh., R., Bh. Kh. Mh. Schrh.
♂ Seitz, A., Hbh. Kh. Mh.

Deggendorf. ⊙*V.Bay.* 7,9 E. R. PS. Ag. Lg. Bz.
Högn, A., Bh. Schrh.
♂⊛Unger, Adolf, Buchh. (vorm. J. Pfeiffer), Bh. Kh. Mh. Schrh.

Deisenhofen b. München ⊙*V. Bay.* 2,1 E.
⊛Ziegler, Oskar, Vbh. Versbh. Sbh. Lhb. Ph.

Diessen. ⊙*V.Bay.* 3,3 E.
⊛Huber, J. C., Vbh. Graph. KA. Sbh.

Dillingen (Donau). ⊙*V.Bay.* 6,1 E. B. G. Ly. S. Tb. Ag. Bz.
Tabor, L., Bh.
Veduka Buchhandlung (vorm. Keller & Co.).

Dinkelsbühl. ⊙*V.Bay.* 5,1 E. Prg. R. Ag. Bz.
„Arische Freiheit" Verlag.
⊛Schön, P., Bh. Kh. Mh. Kv.

Donauwörth. ⊙*V.Bay.* 4,8 E. Prg. Ag. Bz.
♂⊛Buchh. L. Auer, Pädagog. Stiftung Cassianeum, Sbh. Vbh. Sbh. Ant.
Mager, Eduard, Vbh.
Veith'sche Buchh., C., Bh. Kh. Mh.
⊛Verlag Josef Lehner, Vbh. Sbh.

Ebenhausen bei München. ⊙*V.Bay.* 0,7 E.
⊛Langewiesche-Brandt, W., Vbh.

Edenkoben. ⊙*V.Bd.Pf.* 5,2 E. HM. Prg. PS. Ag.
♂⊙Kreiselmeyer's Buchh., J., Vbh. Sbh. Kh. Mh. Schrh. Bb. Lz.
Rietburg-Verlag, Karl Kater.
Wolff, W., Bh. Schrh. Bb.

Eichstätt. ⊙*V.Bay.* 8,1 E. G. Lw. Ly. PS. R. S. Ag. Lg. Bz.
♂ Amberger, A., Bh. Bb. Bdr.
♂⊛Brönner, Ph., & Martin Daentler'sche Buchh., Buchdr. u. Buchb. G. m. b. H.

Eisenberg (Pfalz). ⊙*V.Bd.Pf.* 3,6 E.
♂ Heilmann, J., Bh. Bb. Bdr.

Elmau (Oberbayern). ⊙*V. Bay.*
Verlag der Grünen Blätter.

Erlangen. ⊙*V.Bay.* 29,3 E. B. G. HM. R. S. U. Ag. Bz. Rbn.
⊛Blaesing, Th., Univ.-Bh. Kh.
⊛Junge & Sohn, Vbh. Bdr.
⊛Krische, Th., Univ.-Bh. Ant. Lhb. Lz.
⊛Mencke, M., Univ.-Bh. Ant.
⊛Merkel, R., Univ.-Bh. u. Ant.
♂ Nüssel, Frdr. Wilh., Bh. Kh.
⊛Palm & Enke, Vbh.
⊙Schnepf, Th., Mh. Mv. Ih.
⊛Wrede, Karl, Bh. Sbh.

Eurasburg b/Wolfratshausen. ⊙*V.Bay.* 0,3 E.
Leichtle, Ludw., Kv. Mv.

Feldafing. ⊙*V.Bay.* 0,6 E.
⊛Verlag Hans Carl.

Forchheim (Bayern). ⊙*V.Bay.* 9,6 E. Lt. Prg. Ag. Bz.
♂ Streit, F. A., Vbh.

Frankenthal (Pfalz). ⊙*V.Bd. Pf.* 24,4 E. Prg. Tb. R. HM. Ag. Lg. Bz. Rbn.
♂⊙Bechtelsheimer, K., Bh. Mh. Schrh. Bb.
Christmann, Gg., Bh. Kh. Mh.
⊛Grosser, E. R., Vbh. Bdr.
♂⊛Saam, F., Bh. Kh. Mh.

Freising. ⊙*V.Bay.* 14,9 E. G. Ly. PS. 2 R. S. Ag. Bz.
⊛Datterer, Dr. F. P., & Cie., Vbh. Bdr. Steindr. Bb.
♂⊛Plenagl's, J., Buch-, Msk.- u. Schrh.
♂⊛Wölfle'sche Bh., J. G., Mh. Schrh.

Fürstenfeldbruck b. München. ⊙*V.Bay.* 5,2 E. Ag.
⊛Kuhn, Carl, Verlag.

Fürth (Bayern). ⊙*V.Bay.* 72,6 E. G. HB. 2 HM. Lw. 3 R. Tb. Ag. Lg. Bz. Rbn.
Ehrhardt, Johann, & Söhne, Bh. u. Zeitschr.-Grossh.
⊛Krause, Dr. Hans, Verlag.
⊛Löwensohn, G., Vbh.
⊛Rosenberg, G., Bh. Kh. Mh. Ant.
♂⊛Schmittner, A., Bch.-, Kst.- u. Musikh., Inh. Dr. Hans Krause.
⊙Schöll, J., Bh.
⊛Verlag Jos. Hesse, Vbh. Li A.

Füssen. ⊙*V.Bay.* 6,3 E. Ag. Bz.
♂⊛Grubers Bh., Joh., Bh. Kh. Mh. Schrh. Ih. Ph.
Möst, Josefine, Bh. Mh. Zeitschrh.

Garmisch. ⊙*V.Bay.* 5,3 E. Ag.
Adam, A., Bh. Ph.
⊛Geyh, Karl Walther, Bh. Ldkh. Kurbh.
♂ Lödermann, L., Bh. Ph. Schrh.
⊛Thiele, Erich, Bh. Kh. Mh. Schrh. (Fil.).
♂⊛Wenzel's Bh., L. (Fil.).

Gauting b. München. ⊙*V.Bay.* 3,0 E.
⊛„Bavaria" Verlag f. mod. Graphik Heinrich Frese.
♂ Berg, Heinrich A., Bh. Vbh.

Germersheim. ⊙*V.Bd.Pf.* 3,4 E. HM. Prg. Ag.
♂ Gessner, H., Nf. Sbh. Schrh. Bb.
♂ Grabler, H., Bh. Ph. Bb.
♂ Wolfrum, G., Bh. Ph. Schrh.

Gmain b. Bad Reichenhall. ⊙*V. Bay.* 0,8 E.
Verlag neues Leben, H. Marx, Vbh.

Gröbenzell b. München ⊙*V. Bay.*
Prometheus-Verlag.

Grünenbach (Allgäu). ⊙*V. Bay.* 0,3 E.
⊛Allgäuverlag A. Zumstein-Brack, Vbh. Barsort. Ldkh.

Grünstadt. ⊙*V.Bd.Pf.* 5,2 E. HM. Prg. Ag.
Kirch, L., Sbh. Schrh.
♂ Müller, Adrian, Bh. Mh. Ph. Lmh.
⊙Rauschkolb, Julius, Bh. Lmh.
Schäffer, J., Gesangb.-Fbr., Grossbb.

Grünwald (Oberbayern). ⊙*V. Bay.* 0,4 E.
⊛Haus Lhotzky Verlag.
⊛Hesperos-Verlag Joseph Schweyer.
⊛Schweyer, Joseph, Verlag.

Günzburg. ⊙*V.Bay.* 6,0 E. G. Ag. Bz.
Hug, Alfons, Nachfolger Josef Nolden, Bh. Mh.
♂ Kirgis, A., Bh. Schrh.
Mossauer's B.-, K. u. Schrh., F. A.

Gunzenhausen. ⊙*V.Bay.* 5,4 E. R. Ag. Bz.
⊛Hertlein, Gustav, Bh. Kh. Mh. Ph.
Schnug, Otto, Bh. Kh. Mh. Ph.
Schwarzbeck, L., Bh. Mh.

Hassloch (Pfalz). ⊙*V.Bd.Pf.* 9,0 E.
Curth, Paul, Bh. Schrh.

Helmbrechts. ⊙*V.Bay.* 5,2 E.
♂ Saalfrank, Moritz, Bh. Ph. Schrh.

Heroldsberg bei Nürnberg. ⊙*V.Bay.* 1,4 E.
Verlag „Der Fränkische Bund".

Hersbruck. ⊙*V.Bay.* 4,8 E. Ag.
⊛Rösel, Christof, Bh. Ph.

Hilpoltstein (Mittelfranken). ⊙*V.Bay.* 1,6 E. Ag.
Schmid, Franz, Bh. Schrh. Bb.

Höchstadt (Aisch). ⊙*V.Bay.* 2,1 E. Ag. Bz.
Dennhardt, O., Bdr. Zv. Bh. Ph.

Hof (Saale). ⊙*V.Bay.* 40,4 E. G. HM. R. Ag. Lg. Bz. Rbn.
♂⊛Grau, G. A., & Co., Bh. Kh. Mh.
⊛Kleinschmidt's Bh., W., Bh. Kh. Mh.
♂⊛Lion, R., Vbh.
Müller, L. H., Bh. Ph. Bb. Dr.

Homburg (Pfalz) s. Saargebiet.

Ichenhausen (Bay.). ⊙*V.Bay.* 2,5 E.
Heller, S. G., Bh. Ph.

Illertissen. ⊙*V.Bay.* 2,5 E. Ag.
♂⊛Martinusbuchh. Sebastian Sonntag, Bh. Vbh.

Immenstadt. ⊙*V.Bay.* 5,8 E. HM. Lw. Ag.
♂ Nieberle, L., Bh. Kh. Mh. Schrh.
♂⊛Wengenmayr, M., Bh. Kh. Schrh.

Ingolstadt. ⊙*V.Bay.* 27,1 E. G. R. Ag. Bz. Rbn.
Bayerlein, Johann, Bh. Ph. Schrh.
♂ Ganghofer, A., Bdr. Bh. Bb.
♂ Krüll'sche k. b. Hbh., Sbh. Mh. Ant.
Missionsdruckerei G. m. b. H., Sbh. (Fil.)
⊛Stadelmeier, L., Bh. Mh. Bdr. Bb.

Kaiserslautern. ⊙*V.Bd.Pf.* 58,7 E. Bgw. G. Gw. HM. 2 Lw. PS. R. S. Ag. Lg. Bz. Rbn.
♂⊛Bh. d. ev. Vereins f. d. Pfalz. Buchh. der Pfälzischen Freien Presse, Sbh. Zeitschriftenvertr.
♂⊛Crusius, E., Hofbh. u. Pfalzantiqu. Kh. Mh. Vbh.
♂⊛Dörner, H., Bh. Kh. Mh. Schrh. Vbh.
Gotthold's Vbh., A.
⊛Kayser, H., Vbh. bayr. Hbdr.
♂ Laible, F., Sortiment, Bh. Kh. Mh. Schrh.
n⊛Lincks-Crusius, E., Bh. Vbh. Ant. Lmh.
⊛Rohr, E., Bdr.- u. Verlagsges. m. b. H.
Schönen, Heinrich J., Zeitschr.-Vertr.
♂⊛Tascher, J. J., Sortiment.
⊛Tascher, J. J., Verlag.
Thieme'sche Dr., Verl. d. Pfälz. Presse u. d. Stadtanz. G. m. b. H.

Kallmünz. ⊙*V.Bay.* 1,3 E.
⊛Lassleben, Michael, Verlag, Vbh. Dr.
♂ Süddeutsche Landbuchh.

Kandel. ⊙*V.Bd.Pf.* 4,0 E. Lt. Ag.
♂ Hott, A., vorm. Fr. Rinck, Bh. Bb.

Kaufbeuren. ⊙*V.Bay.* 9,1 E. Prg. Lw. R. Ag. Bz. Rbn.
⊛Borchert&Schmid Nf. (J. B. Dorn), Bdr. Zv. (Zweigniederl. des Verlags Josef Kösel & Friedr. Pustet, Kommanditges.).
⊙Mayr'sche Bh., G., Kh. Schrh.
Vereinigte Kunstanstalten, A.-G.

Kempfenhausen b. Starnberg. ⊙*V.Bay.*
Spiegel, Verl.-Gesellsch. m. b. H.

Kempten (Allgäu). ⊙*V.Bay.* 21,6 E. G. HM. PS. R. Ag. Lg. Bz. Rbn.
⊛Dannheimer, Tobias, Sbh. Kh. Ant. Vbh. Bdr.
Eisenbahn-Kiosk Inh. W. Kessner.
⊛Gesellschaft für Bildungs- u. Lebensreform m. b. H., Vbh.
♂ Hengeler, Hans, Ant. Mh.
♂⊛Jordan, J. Georg, Bh. (Fil.)
Kessner, W., Sbh.
⊛Klein, A., Bh. Mh.
⊛Kösel'sche Buchh.
Nemnich Verlag, Otto.
OechelhäuserscheBh., Ferd.
⊛Verlag Josef Kösel & Friedrich Pustet, K.-G. a. A.
Volkswirtschaftlicher Verlag Kurz & Co. G. m. b. H.

Kirchheimbolanden. ⊙*V. Bd.Pf.* 3,7 E. HM. Prg. PS. Ag. Bz. Rbn.
♂⊛Gotthold, W., Bh. Kh. Mh. Ph.
Hartmann Nachf., K., Sbh. Mh. Schrh. Bb.
Holtschmidt, W., Vbh.
Thieme'sche Dr., Verl. d. Pfälz. Presse u. d. Stadtanz. G. m. b. H. (Fil.)

Kissingen s. Bad Kissingen.

Kitzingen. ⊙*V.Bay.* 10,3 E. Prg. R. Ag. Bz. Rbn.
♂ Högner, B., Bh. Ph.
Köhler's B.-u. Kh. Mh. Schrh.
♂ Menge, Arthur, Nf. Inh. Werner Goller, Bh. Mh. Lhb.

Königssee (Oberb.). ⊙*V.Bay.* 0,7 E.
♂⊛Richter, E., Ebh. (Fil.)

Kronach. ⊙*V.Bay.* 6,3 E. PS. R. Ag. Bz.
♂ Link, Carl, Mh. Ph. Vbh. Bdr.
Link'sche Bh., G., Bh. Kh. Mh. Schrh.
Schulze, H. O., Bh. Ph. Bdr. (Fil.)

Krumbach (Bayern). ⊙*V.Bay.* 3,5 E. Bad. HM. Ag, Bz.
♂⊛Huber, Alphons M., Bh. Ant. Mb.

Kulmbach. ⊙*V.Bay.* 10,8 E. HM. PS. R. Ag. Bz. Rbn.
Meyer, W., Bh. Kh. Mh. Schrh. Ph.
⊙Rehm, R., Bh. Kh. Mh. Schrh. Bdr. Bb.
⊙Wanderer, Th., Bh. Kh. Mh. Ph. Schrh.

Kusel. ⊙*V.Bd.Pf.* 3,7 E. HM. Prg. PS. Ag. Bz.
Grass, A., Bh. Lmh.
♂ Wolf, C., Bh.

Lambrecht. ⊙*V.Bd.Pf.* 4,0 E.
Bauchhenss, H., Sbh.

Landau (Pfalz). ⊙*V.Bd.Pf.* 14,4 E. G. HM. R. Ag. Lg. Bz. Rbn.
Graf, A., Bh. Ph. Schrh. Bb.
Kastner, Friedr., Bh. Ph. Devoth.
⊛Kastner, J., Bh., Mh., mod. Ant.
♂⊛Kaussler's Bh., Ed., Bh. Mh. mod. Ant.
♂⊛Lang's Bh., G. L., Bh. Mh. Ant.
Raab, F., Bh. Kh. Ph.

Landsberg (Lech). ⊙*V.Bay.* 7,8 E. Lw. PS. R. Ag. Bz.
♂⊛Verza, G., Sbh. Vbh. Koh. Kh. Ldkh. Mh. Schrh. Ant.

Landshut. ⊙*V.Bay.* 25,9 E. G. Lw. 2 PS. R. S. Ag. Lg. Reg. Bz. Rbn.
♂⊛Attenkofer, F. P., Inh. Paul Dietl, Bh. Kh. Mh. Schrh. Lmh.
♂ Bahnhofsbuchh. Baptist Attenkofer, Bh.
♂ Dallmer, O., Bh. Kh. Ph.
♂ Hochneder, J., Bh. Kh. Mh. Schrh.
♂ Krüll'sche Univbh., Ph., Erich Thomass, Bh. Lhb., Ant.
Rietsch, J. F., G. m. b. H., Bdr. VA.
Thomann'sche Bh. u. Bdr., J. Zieske, Albert, Mh.

Landstuhl. ⊙*V.Bd.Pf.* 5,2 E. Lt. Ag.
Stützel, J., Bh. Schrh.

Lauf (Pegnitz). ⊙*V.Bay.* 7,0 E. Ag.
Geiger, Conrad, Vbh.
♂ Zitzmann, Rudolf, Vbh. Versbh.

Lauterecken. ⊙*V.Bd.Pf.* 2,1 E. Ag.
Keller, C., Sbh.

Lichtenberg (Oberfranken). ⊙*V.Bay.* 1,0 E. Lt.
Schmidt, J. A., Bh. Ph. Bb.

Lichtenfels. ⊙*V.Bay.* 5,3 E. Ag. Bz.
⊙Brückner, H., Bh. Mh. Ph. Bb.
♂ Schulze, H. O., Bh. Ph. Dr.

Lindau i. Bodensee. ⊙*V.Bay.* 14,7 E. Lt. R. Ag. Bz. Rbn.
Ludwig's Buchh., Th., Bh. Schrh.
♂⊛Stettner, J. Th., Bh. Kh. Mh.
⊛Unterberger, F., Sbh.

Lindenberg (Schwaben). ⊙*V. Bay.* 5,1 E.
⊛Schwarz, J. Adolf, Bh. Kh. Mh. Schrh.

Lohr (Main). ⊙*V.Bay.* 6,0 E. FA. G. HM. PS. Ag. Bz. Rbn.
⊛Liebe, H., Bh. Kh. Mh. Schrh.

Ludwigshafen (Rhein). ⊙*V. Bd.Pf.* 100,1 E. G. HM. R. Ag. Bz. Rbs.
♂⊛Bender, F., Ebh.
⊛Buchh. d. ev. Vereins f. d. Pfalz (Fa.: Evang. Buch- u. Kunsth.) (Fil.)
♂⊛Hofmann, W., Bh.
♂⊛Dr. Jägersche Buch- und Kunsth. G. m. b. H.
Kirsch, K. Friedrich, (Gallerie Kirsch), Kh.
♂⊛Lauterborn, A., Hbdr. Bh. LiA.
♂ Pfaadt, J., Buch- u. Zvertr. Koh. Rbh.
♂⊛Pfister, August, Bh. u. Ant.
♂ Poelz, F. K., Bh. Ztschrh.
Storch, W., Bh. Kh. Mh. Schrh.
⊛Thiesen, Robert P., Vbh.
Waldkirch, Julius, & Cie. m. b. H., Vbh. Bdr.
Weinhold & Matthias, Bh. Kh. Mh.

Maikammer. ⊙*V.Bd.Pf.* 3,4 E.
Frankmann, Ad., Bh. Mh. Schrh.

Mainburg. ⊙*V.Bay.* 3,1 E. Ag.
⊛Weinmayer'sche Bh., C., Bh. Ph. Vbh. Bdr.

Marktbreit. ⊙*V.Bay.* 2,2 E. H. R. Ag.
Schnerr, M., Nachf. K. Schnerr, Bh.

Marktredwitz. ⊙*V.Bay.* 7,7 E. Rbn.
⊛Reichel, Julius, Bh. Schrh. Bdr.
ℌ⊛Trautner, O., Bh. Ph. Vbh. Bdr.

Massbach (Unterfr.). ⊙*V.Bay* 1,3 E.
Graffunder, A., Inh. Heinrich Schmidt, Bh.

Memmingen. ⊙*V.Bay.* 14,1 E. HM. Prg. R. S. Ag. Lg. Bz. Rbn.
ℌ⊛Feiner, J., & Co., Bdr. u. Bh. G. m. b. H.
ℌ Zorn, O., Bh. Kh. Mh. Schrh. Ph.

Miesbach. ⊙*V.Bay.* 4,1 E. Ag. Bz.
Mayr, W. F., Bh.

Miltenberg. ⊙*V.Bay.* 4,5 E. H. Prg. R. Ag. Bz. Rbn.
ℌ⊛Halbig, F., Vbh. Sbh. Kh. Ant. Mh. Lmh. Schrh.

Mindelheim. ⊙*V.Bay.* 4,9 E. Bad. 2 PS. Ag. Bz.
n Hundegger'sche Buchh., A., Bh. Kh. Mh. Ph. Schrh.
Zick, J. B., Sbh.

Mittenwald. ⊙*V.Bay.* 3,8 E.
⊛Nemayer, A., Bdr. Bh. Ph. Ebh.

Mitwitz. ⊙*V.Bay.* 1,0 E.
Rüger, Nicol., Bh. Vbh.

Mühldorf (Oberbayern). ⊙*V.Bay.* 6,0 E. Ag.
⊛Altbayer. Verlagsanstalt A.-G.

Münchberg. ⊙*V.Bay.* 6,2 E. Ag. Bz.
ℌ Bergmann, Chr., Bh. Ph. Bb. Reichel, H., Bh.

München. ⊙*V.Bay.* 685,0 E. 3 B. Bgw. Bl. FA. HB. 5 G. Gw. 2 H. 2 HM. KA. Kd. 2 Kgw. Ko. 2 Kr. PSch. 4 R. Rg. 3 S. Tb. TH. TS. U. 2 Ag. 2 Lg. OLg. Reg. Bz. Rbh.
⊛Ackermann's Kv., F. A.
⊛Ackermann, Th., Sbh. Vbh. Ant.
ℌ⊛Ackermann's Nf., A., Severing & Güldner, Bh.
ℌ Adam, E. Schulbh. Ph.
ℌ⊛Adam, L., Buchhandlung, Niederlage der Gesellschaft für Christl. Kunst.
ℌ⊛Aibl, Jos., Nf. Ernst Bissinger Mh.
⊛Akad. Buchh. M. Bartenhauser, Bh. Ant.
Allgem. Münchener Lesezirkel Karl Thurner.
⊛Alpine Verlagsanstalt H. Stock & Co. Komm.-Ges.
⊛Alte Meister Guenther Koch & Co., Altkh. Vertr. von Kunstlit.
Amberger, Max, Rbh.
⊛Andelfinger, C., & Cie., KA. VA.
Asokthebu Otto Wilhelm Barth, Sbh. Ant.
⊛Atlantic-Musikverlag.
ℌ⊛Bächer, Emil, Bh. Mh. Ph.
Barth, Otto Wilhelm, Verl.
⊛Bassermann'sche Vbh., Fr.
⊙Bauer, Otto, Bayer. Hmh.
Bauer, Otto (Inh. Hedwig Bauer), Mv.
Bayer, J., Bh. Ztschrh.
⊛Bayerische Druckerei und Verlagsanst. G. m. b. H.
⊛Bayerische Radio-Zeitung G. m. b. H.
ℌ Bayer. Kommunalschriften-Verlag G. m. b. H. Vbh. Sbh.
⊛Bayerland-Verlag G.m.b.H.
⊛Beck'sche Vbh., C. H., (Oskar Beck).
⊛Beck, K., Bh. Kh. Ant.
ℌ⊛Becker, F., Bh.
⊛Beckstein, M., Bh. Ant. Schulbh. Lmh.
ℌ Bergmann, A., Bh. Zeitschr.
⊛Bergmann, J. F., Vbh.
⊛Bergverlag Rudolf Rother.
ℌ⊛Beyer, Curt, Rbh. Versbh. Vbh. Lmh. Ant.
Birk & Co. m. b. H., Buchdr. u. Verlagsanst.
⊛Bischoff, D. & R., Verlagsanstalt A.-G.
⊛Bonsels, E. W., & Co. Nachf., Vbh. Kv.
Brakls Kunsthaus Komm.-Ges.
⊛Braun & Schneider, Vbh.
Breymann, Dr. Johannes, Bh. Kh. Mh. Ant.
⊛Bruckmann, F., A.-G., VA.
⊛Bruckmann, H., Vbh.
Brunn, O., Kartogr. Anst. Vbh.
⊛Buch- u. Kunst-Antiquariat des Verlags Josef Kösel & Friedr. Pustet, K.-G.
⊛Buchdruckerei u. Verlagsanstalt Carl Gerber. Buchhandlung Leohaus.
⊛Buchhandlung der Verlags-Anstalt Tyrolia G.m.b.H.
ℌ⊛Buchholz'sche Univbh., A., Bh. Ant.
ℌ⊛„Der Buchladen" (Otto Schmidt-Bertsch) G.m.b. H., Bh. Kh. Mod. Ant.
n Bühringer, A., Bh. Ph.
Butz, J., Ph. Bh.
⊛Callwey, G. D. W., Vbh.
⊛Datterer, Dr. F. P., & Cie., Vbh. Bdr. Steindr. Bb.
⊛Dautzenberg, Joh., Bh., Ant. Debold, N., & Co., Ant. Vbh.
ℌ Degendorfer, M., Bh. Schrh.
⊛Delphin-Verlag (Dr. Rich. Landauer).
ℌ⊙Dennerlein, Joh., Mv.
⊛Deutsche Bekleidungs-Akademie München, Franz Xaver Müller, Vbh.
⊛Deutsche-Meister-Verlag Robert u. Ferdinand Schreiber, Komm.-Ges.
Deutsche Werkstätten, A.-G. (Fil.)
⊛Deutscher Nationalverlag A.-G.
⊛Deutscher Volks-Verlag, Dr. Ernst Boepple.
Dex, Georg, Bh. Ant.
Dienstbier, K., Vbh.
ℌ⊛Diepolder, K., Sbh.
⊛Dietl, Ambrosius, Verlagsanstalt.
⊛Dietrich, Georg W., Vbh.
Domina-Verlag Gebr. Weiss.
⊛„Drei-Eulen-Verlag" Haas & Co.
⊛Drei Masken Verl. A.-G., Abtl. Buchverl.
⊛Dultz, Alfred, Bh. u. Ant. f. Naturw.
⊛Dultz & Co., Bh. u. Ant. f. Naturwiss.
⊛Duncker & Humblot, Vbh.
Eclaros Gesellschaft f. wiss. okkulte Forschung Buchvertrieb u. Verlag m.b.H., Ant. Lhb. Lz.
⊛Editora Internacional, Verlagsges. m. b. H. (Fil.)
⊛Eher Nchf., Franz, G.m.b.H., Vbh. Sbh.
Eichborn, A., Lhb. Ant.
⊛Eichholz & Schönfeld, Die Bücherkiste, Bh. Kh. Ant. Vbh.
Ernst, M., (J. J. Meyer), Vbh. Bdr.
Eser, Theo, Rbh. Versbh.
Etzold, R., Bdr. Vbh.
ℌ⊙Evangelische Vereinsbuchhandlung des Christl. Vereins junger Männer (E. V.).
⊛Ewer-Buchhandlung G. m. b. H., Bh. Kh.
⊙Ferber, Herbert, Rbh. Versbh.
Fiedler, Franz, Mv.
⊛Finsterlin, J. A., Nf., Sbh. Ant.
⊛Fortschrittliche Buchh. Steves & Lechler.
ℌ⊛Foth Nf., W., Sbh. Ant.
⊛Frank, Joh. Nik., Bh. Ant.
ℌ⊛Franz'sche, G., Buchdr., G. Emil Mayer, Vbh.
Franz'scher Verl., G., Gerhard Trenkle.
⊛Fritsch, L., Techn. Bh.
⊛Funck, Bernh., Vbh. Ant.
Galerie Caspari (Graphisches Kabinett), Kh.

München (Forts.).

Georg Verlag.
♂⊛Gesellsch. für chr. Kunst G. m. b. H., Kv. Kh.
⊛Gesundheitswacht Verlags-Ges. m. b. H.
Glock, C., & Sohn, Vbh. Mv.
♂ Goltz, Hans, Bh. Kh. Kv.
Gommel, Felix, Rbh. Versbh.
♂⊛Götz, M., vorm. P. Zipperer's Bh. u. Ant.
Graphia Kunstanstalt und Druckereien Wilhelm Marx & Co.
Graphische Kunstanstalt A. Huber, Vbh. Bdr.
Graphisches Kabinett G. m. b. H.
⊛Grasers Verlag (Richard Liesche).
Grossleihbücherei „Hildegard", Buchhandlung-Antiquariat (Inh.: Gebr. Mandl).
⊛Gulde, W., Bh. Ant. Leihb.
⊛Habbel, Josef, Sbh. (Fil.)
⊛Hahlweg & Stöckle, Ant.
Haid, Bernhard, Grossbh. Barsort.
Haingaertner, Alois, Mv. Mh.
♂⊛Halbreiter, O., Hofmh. Ml. Mv.
Halder & Co., Theater-Vbh. Sbh.
♂ Halle, J., Ant. Bh. Kh.
⊛Hanfstaengl, F., KA. VA.
⊛Hanfstaengl, F., Abtl. Kunsth.
⊛HansSachs-Verlag Walther E. Diefenbach.
♂⊛Hartig, Carl, Buchh. u. Antiq.
⊛Hauser, H., Ant.
Hauser, J., Mv. Theaterverl.
⊛Hecht, Erich, Verlh. Ant.
Heckel, Ludwig, Versbh.
⊛Heimann & Wolff, Antiq.
⊛Heimeran, Ernst, Verlag.
⊛Heitner, Max, Verlag.
♂⊛Helbing, H., Kh. Kstant. Kv.
⊛Heller, B., Verl.
Hempfling, Georg, Buchh.
⊛Herdersche Buchh.
Hermann, Helene, Ant. Lhb.
⊛Hertz, A., Vbh.
♂ Herzog, Wilhelm, Bh. Zeitschrh. (Mode).
♂⊛Hess, G., Ant.
n⊛Hieber, M., Mh.
⊙Himmelreich, Max, Musikhaus, Mh. Ih.
♂⊙Hirmer, M., Kv.
⊛Hirsch, E., Ant.
⊛Hirth's Verlag, G., G. m. b. H. (Richard Pflaum A.-G.).
⊛Hochschulbuchhandlg. Max Hueber, Bh. Ant.
♂⊛Höfling, Ludwig, Buchh. u. Antiqu.
⊛Höfling, Val., Vbh.
⊛Hohenester, J. B., Verlag.
⊛Hohoff, Rolf, Rbh., Versbh.
⊛Holbein-Verlag Komm.-Ges.
Hoepfner, Ph., Bh. Kh. Koh.
Hubers Buchdr., E., Vbh.
Huber's Ant., H.
⊛Hueber, Max, Verlag.
♂⊛Hugendubel, H., Bh. Ant. Vbh.
⊛Hyperionverlag G. m. b. H.
♂⊛Jaffe, Heinrich, Sbh.
♂⊛Ibscher, M., Versandbh.
⊛Joergen, Elsa, Ant. u. Lhb. Vbh.
⊛Iro-Verlag München Karl Kremling.
⊛Jung, Ph. L., Vbh. u. Versbh. Bdr.
Kadner, Ernst, Bh. Schrh.
♂⊛Kaiser, Chr., Bh. Vbh. Sbh.
⊛Karl & Faber Kunst- u. Literatur-Antiq.
⊛Keckeisen, J., Bh. Kh. Ph. Ant.
♂ Keller jun., W., Bh. Kh. Ph.
♂⊛Kellerers Hof-Buch- u. Kh., Max.
⊛Kellerers Verl., M.
⊛Kitzinger, J., Ant.
⊛Knippel, Kurt, Vbh., Inh. Paul Stangl.
Knorr, Philippine, Rbh. Versbh.
⊛Knorr & Hirth, G. m. b. H., Bdr. Bb. Vbh. Kv. Zv.
⊛Knüpffer-Verlag, Andreas, Komm.-Ges.
♂⊛Koch, Fritz, Bh.
Koch, S., Hoflft., Mh. Ih.
Dr. Köhler & Co., Graph. KA. Vbh.
König, W., & Co., Koh. Bh. Ph.
⊛Kösel, Josef, & Friedrich Pustet, K.-G. a. A.
⊛Kreidel's Verlag, C. W.
⊛Kretschmar, Richard, Bh. Ant.
Kunstanstalten Josef Müller G. m. b. H., Vbh.
♂⊛Kunsthalle München G. m. b. H., Kh.
n Kunststuben Ernsttheodor KümpelKomm.-Ges., Bh. Kh.
♂⊛Lachner, A., Polyt. Bh.
⊛Lama's Nf., C. v., Ant.
⊛Langen, A., Verl. f. Liter. u. Kunst.
Larisch, A., Briefmh. Vbh.
♂⊛Lehmann's med. Bh., J. F., Sbh. Ant. Lhb. f. Medizin.
⊛Lehmann's Verlag, J. F.
⊛Lehmkuhl, Fritz, Bh. Ant.
♂⊛Lentner'sche Bh., J. J.
⊛Lindauersche Univ.-Bh., J., (Schöpping).
Lindig, Otto, Bh. Mh. Ih.
Lischer, C., Mh. Ant.
⊛Literar. Inst. Dr. M. Huttler, Vbh.
♂⊛Lüneburg, Dr. H., Sort. u. Ant.
Mahr, Johs. Albert, „Universum"-Buchh.
⊛Mayer, F. C., G. m. b. H., Vbh.
⊛Mayinger, J., Bh. Ant.
⊛Meisenbach Riffarth & Co. A.-G., Graphische KA. Kdr. Vbh.
n⊛Merian-Verlag G. m. b. H.
Mey & Widmayer, Vbh.
⊛Meyer & Jessen, G. m. b. H., Vbh.
Milavida-Verlag A.-G.
Militär. Verlagsanstalt Honig & Co.
H. Miller-Verlag.
⊛Moderne Galerie Heinrich Thannhauser, Kh.
⊛Moser, Justin, Vbh. Rbh. Versbh.
Mühlthaler's, E., Buch- u. Kunstdr. G. m. b. H. Vbh.
⊛Mülian (Münchner Lichtspiel-Anzeig.), Reklame-Verl. u. Filmbh.
⊛Müller, Friedrich, Ant.
Müller, Georg, Verlag A.-G.
⊛Müller, H. W., Vbh.
⊛Müller, J. Mich., Verlag.
⊛Müller, Paul, Vbh. Bdr.
Müller & Fröhlich, Verlag.
⊛Müller & Königer, Verlbh.
⊛Müller, Rudolph, & Steinicke, Sbh. Ant. Vbh.
Münchener Druck- u. Verlagshaus G. m. b. H.
⊛Münchener Kommissionsbuchhandl. E. G. m. b. H.
Münchener Lehrmh. Wilh. Plessmann.
n Münchener Volksbh. Fritz Dieling.
⊛Münchner Buchgewerbehaus M. Müller & Sohn, KA. VA. Dr.
Münchner Familien-Lesezirkel Nenner & Bretternitz.
⊛Münchner Lichtspiel-Anzeiger, Vbh.
Münchner Turm Verlag Fritz Bilse, Zv.
⊛Musarion Verlag A.-G.
⊛Musen-Verlag.
Musik-Verlag „Union".
♂⊛Mütterlein's Bh., Otto, Sbh. Ant. Lhb. Vbh.
⊛Nemnich, Otto, Verlh.
⊛Neue Automobil-Zeitung G. m. b. H.
Neuer Münchner Musik-Verlag Franz Pollak.
⊛Oldenbourg Verlags-A.-G.

München (Forts.).

⊛Oldenbourg, R., Komm.-Ges., Vbh. Bdr. Bb.
⊛Organisations-Buchh. Jos. Bader, Rbh. Versbb.
⊛Palm's Hofbh., Joh.
⊛Pechstein, Curt, Verlag.
⊙Peters Nf., C., Kopp & Co., Mh. Ih. Ant.
Petry, J., Goldleisten- u. Rahmenf. Abtlg. Kv. Kh.
⊛Pfeiffer, Dr. Franz A., Verlagsges. m. b. H.
⊛Pfeiffer, J., Kathol. Vbh. Kv. Sbh. KA.
n⊛Pflaum, Rich., Druckerei- u. Verlags-A.-G.
⊛Photographische Union.
⊛Piloty & Loehle, KA. VA.
⊛Piper, R., & Co. Verlag G. m. b. H.
⊛Pohl's Verlag, Ed.
⊛Pössenbacher Buchdr. u. Verlagsanst. Gebrüder Giehrl.
⊛Quinkertz'sche Buchh. u. Antiq.
n Rau, Paul, Polyt. Sbh.
Rauscher, Jos., Mh. Ih.
⊛Reblitz, Fr., Bh. Kh. Ant.
⊛Reinhardt, E., Vbh.
Reise- u. Versandbuchh. „Merkur" Wilhelm Pauli.
Reitersche Buchh., Inh.: Willibald Ratz.
⊛Rentsch, Eugen, Verl. (Fil.)
⊛Reusch, A., Bh. Ant. Kv.
⊛Riedel's Bh., Th.
⊛Rieger'sche Univ.-Bh., M.
Riehn, Max, Buch- u. Kunstverlag.
⊛Rosenthal, H., Buch- u. Kunstant.
⊛Rosenthal, J., Ant.
⊛Rosenthal's Ant., L.
Rubinverl. Wilhelm Köhler.
St. Petrus-Claver-Sodalität für die afrikanischen Missionen, Vbh.
⊙Salesianer-Verlag.
⊛Schaeffer, J., Verlag (Inh. Hans G. Schaefer).
♂⊙Schmid Nf., A., Mh. Ih.
⊛Schmidt Verlag, Hugo.
⊛Schmidt, J., Kv.
Schött, E., Mv. Gross-Sort.
⊛Schreiber, J. F., Vbh. (Fil.)
⊛Schröder-Verlag, Dr. jur. Julius.
⊛Schweitzer, Ignaz, Buchh. am Englischen Garten, Sort. u. Ant.
⊛Schweitzer Sort., J., Bh. Ant.
⊛Schweitzer Verlag, J.
Seith, F., Mh. Ih.
♂ Seitz, F. & O., Bh. Ant.
♂ Seitz, Josef M., Versbh. Vbh.
Sesam-Verlag Friedrich Hupfauer.
♂⊛Seuffer & Willi, Buch- u. Kunst-Antiq.
⊛Seyfried, C. A., & Co., Vbh. Bdr.
⊛Sickingen-Verlag (Bernh. Funck).
⊛Simplicissimus-Verlag G. m. b. H. u. Co.
Stangl Verlag, Paul.
Steigenberger, A., Mh. Kh.
⊛Steinebach, M., Bh. Mh. Rbh. Versbh. Ant.
⊛Steinicke, G. C., Bh. Ant.
Steinitz-Verlag, Curt.
Stenzer, Andreas, Rbh. Bh. Mh.
⊛Stobbe, Horst, Bücherstube, Bh. Ant.
Stösser, G., Bh.
⊛Süddeutsche Monatshefte G. m. b. H., Vbh.
Süddeutsche Verlbh. Franz Tuch.
Süddeutsche Versandbuch- u. Zeitschriftenh. Richard Steckerl.
⊛Süddeutscher Zeitschriften-Verl. München, G. m. b. H.
⊛Süddeutsches Antiquariat.
⊛Süddeutsches Verlags-Institut Julius Müller.
⊛Taeuber & Weil, Antiquariat, G. m. b. H.
⊛Theatiner-Verlag A.-G. Vbh. Versbh.
♂ Tietz, H., Warenhaus, Abtl. Bh. Mh. Ant.
Uvachrom Akt.-Ges. f. Farbenphotogr., Kv.
⊛Verl. d. Aerztl. Rundschau.
⊛Verlag des Blodig'schen Alpenkalenders Paul Müller.
⊛Verlag der Bremer Presse G. m. b. H.
Verlag „Heimatland" Wilhelm Weiss.
⊛Verlag d. Jugendblätter.
Verlag von Dr. Armin Kausen, G. m. b. H.
⊛Verlag Josef Kösel & Friedrich Pustet, Kommanditges.
⊛Verlag Josef Müller.
⊛Verlag der Münchner Drucke Sidney Rieser.
Verlag Natur u. Gesundheit Thea Greither, Vbh. Sbh.
⊛Verlag der Nietzsche-Ges. G. m. b. H.
⊛Verlag Parcus & Co.
Verlag für Reichsversicherung G. m. b. H.
Verlag Walter Schmidkunz.
⊛Verlag der Schönheit, Rich. A. Giesecke (Fil.).
Verlag „Die Volksbühne" Dr. H. Dimmler.
⊛Verlag der weissen Bücher Erik-Ernst Schwabach.
⊛Verlag für zeitgemässe Sprachmethodik G. m. b. H., Vbh.
⊛Verlagsanstalt vorm. G. J. Manz, B.- u. Kdr. A.-G.
Verlagsanstalt München, G. m. b. H.
⊛Verlagsanstalt Tyrolia G. m. b. H. Buchsort. Verl.-Ausliefg.
⊛Verlags- u. Versandbuchh. Bayern-Verlag G. m. b. H.
♂⊛Versandbh. Siegm. Rosenthal.
⊛Vertriebsstelle f. nationale Literatur G. m. b. H. Rbh. Versbh.
Volks- u. Jugendschr.-Verl.
Völler, Dr. Frz. Jos., Viktoria-Buchh. Verlag, Kupferdr.
Wahrheitsverlag.
⊛Waibel, Leo, Verlagsges.
Walz, Ed., Alte u. neue Graphik, Kunstantiq.
⊛Weber, Hans von, Verlag.
⊛Wega-Verlag (Hans G. Schaefer).
⊛Weiss & Co., Antiquariat.
⊛Die Wende, Verlag.
n⊙Werner, Chr., Mh.
♂⊛Werner, L., Bh. Kh. Ant.
Westermair's, Johann B., Bayer. Volksmusikverl., Mh. Mv.
⊛Wiechmann, Hermann A., Vbh. Kv.
Wild, Johann, Bh. Rbh.
⊛Wimmers & Co., Lhb. Ant. Lz.
⊛Wissenschaftliches Sortiment Dr. V. Hauser & G. Haist.
⊛Wolff, Kurt, Verlag A.-G.
Wölfle, Robert, Antiq. u. Graphik.
n Zeitungs-Zentrale München R. Schlochauer.
Zeller, C. F., G. m. b. H., Bh.
⊛Ziegler, Oskar, Buch- u. Zeitschr.-Grossh.

Münnerstadt. ⊙ *V. Bay.* 2,3 E.
G. Sts. Ag.
Lutz, E., Bh. Bb.

Murnau. ⊙ *V. Bay.* 3,0 E.
Niederhubersche Buchh. (Fil.)
♂⊛Wiegelmann, Karl, Bh. Kh.

Neubiberg (Post Perlach).
⊙ *V. Bay.*
n Schloss, Oskar, Verlag, Vbh. Sbh. Ant. Rbh.

Neuburg (Donau). ⊙*V.Bay.* 7,6 E. G. R. Sts. Ag. Lg. Bz.
ð Griessmayer'sche Buchdr., Buch- u. Ksth.: J. Rindfleisch G. m. b. H.
Hofmann, G., Bh. Kh. Mh.
ð⊙Schmitt, F., Bh. Kh. Mh.

Neuendettelsau. ⊙*V.Bay.* 1,7 E.
ð Buchh. d. Diakonissen-Anst. Neuendettelsau.

Neumarkt (Oberpf.). ⊙*V.Bay.* 8,0 E. R. Ag. Bz.
⊙Boegl's Bh., J., Sbh., Lmh. Ph.
Boegl, J. M., Verl.

Neustadt (Aisch). ⊙*V.Bay.* 5,0 E. H. Prg. PS. Ag. Bz.
Assel, L., Sbh. Kh. Mh.
Engelhardt'sche Bh.

Neustadt b. Coburg. ⊙*V.S.Th.* 8,8 E. Ag.
ð Schmidt, Eugen, Bh. Mh. Ph.

Neustadt (Haardt). ⊙*V.Bd.Pf.* 20,6 E. G. HM. R. Ag. Bz. Rbn.
Faulhaber, C., Bh. Ph.
ð⊛Gotthold, W., Nachf., Aug. Baldauf, Bh. Schrh.
Gottschick-Witter's Buch-, Kunst- u. Mskh., A. H., (W. Rocholl).
ð Hansa-Buchhandlung Inh. Clara Leimkühler.
ð⊛Marnet, W., Ph. Sbh. Stenogr. Vbh. Bdr.
⊛Meininger, D., Vbh. Bdr.
⊛Pfälzische Verlagsanstalt.
ð⊛Strassner, S., Bh. Kh. Mh.
⊛Witter, L., vorm. Gottschick-Witter's Verlag.

Neustadt (Saale). ⊙*V.Bay.* 2,5 E. Lt. PS. Ag. Bz.
ð Schmitt, J., Bh. Ph. Schrh.

Noderwichs-Bruckmühl b. Aibling.
⊛Kronbauer, Fritz, Vbh. Versbh.

Nördlingen. ⊙*V.Bay.* 9,0 E. HM. Prg. PS. R. Ag. Bz. Rbn.
ð Buchhdl. Rudolf Miessner, Bh. Kh. Mh. Ph. mod. Lhb. Ant.
Evangelische Vereinsbuchhandlung, Sbh.
n Sommer, Hugo, vorm. Theod. Reischle, Fürstl. Oetting.-Wallerst. Hbh. u. Hbdr.

Nürnberg. ⊙*V.Bay.* 384,7 E. 2 B. Bgw. Bl. 2 G. Gw. 3 H. 3 HM. Kgw. Ko. Lw. 3 R. Rg. Tb. Ag. Lg. OLg. Bz. Rbh.
Abel-Klinger, C., G. m. b. H., Kv. Erdgloben, Spiele.
Amschler, Georg, Buchh. u. Antiq., Rbh.
ð⊛Bahnhofbuchh. Nürnberg Schrag & Breuer.
ð⊛Bauer & Raspe, Bh.
⊛Der Bücherhort, Eisenschink & Co., Rbh. Versbh.
⊛Bücherstube Wilhelmine Nierhaus vorm. Otto F. Sippel.
ð⊛Buchh. Korn & Berg (Sortiment u. Ant.), Bh.
n Buchh. d. Vereins f. innere Mission.
Buchvertrieb „Germania" G. m. b. H. (Hauptgeschäftsstelle Berlin).
⊛Buchvertriebsgesellschaft Laurer & Co., Rbh. Versbh.
Bulka, Isaak, Vbh. Bh. Ant. von Hebraica u. Jud.
ð Bürner, J., Bh.
⊛Carl, F., Verlag d. Allg. Brauer- u. Hopfenzeitg.
⊛Dessauer & Engelhardt, Grossbh.
⊛Dormitzer, Ida, Buchladen.
ð Ebel, W., & Co., Bh. Ldkh.
ð⊛Ebner'sche Bh., Th., Bh. Ant. Lhb.
ð⊛Eckart, Hans, Bh. vorm. Gust. Scriba (Metz).
ð⊛Edelmann, M., Bh. Ant.
n Francken & Lang, Lz. Versbh.
ð Fränkische Verlagsanstalt u. Buchdr. (G. m. b. H.) Vbh. Sbh. Bdr.
⊛Frommann, Ernst, & Sohn, Bh. Ph.
Gundel, J., Bh. Kh. Ph.
ð Haerdel, W., Bh. Zeitschrh.
⊛Harl, Sigmund, Bh.
ð⊛Heerdegen-Barbeck, Ant.
ð Henning & Schneider, Bh. Zeitschrh. Ant.
⊛Hesse, Jos., Betr.: Bing Spiele & Verlag.
ð⊛Hochschulbuchh. Krische & Co., Bh. Ant. Vbh.
Hofmann, C., Sbh. Mh. Ih.
Jaser, A., G. m. b. H., Kv.
ð⊛Jordan, J. G., Bh.
ð⊛Kath. Vereinsbh. „Unitas", G. m. b. H.
„Der Kicker" G. m. b. H., Vbh.
ð Klug, Edm., Bh. Schrh.
ð⊛Koch, C., Vbh. Sbh.
ð⊛Korn'sche Bh., Fr., Vbh.
ð Kraheberger, A., Bh.
⊛Löhe's Bh., G.
ð⊛Marek, Ferdinand, Bh. Ant.
ð Münch, A., Bh. Kh. Rbh.
Musikhaus Noris, Derrer & Reichel, Mh. Ih. Theaterbh.
Nister, E., Kv. KA.
Nürnberger Zeitung Bchdr. u. Verlag Erich Spandel.
⊛Offenstadt & Fellheimer, Vbh. Grossant.
ð Pickel, Paul, Bh. Schrh.
Pütz, Marie, Bh.
ð Raum, A., Bh. Ph. Schrh.
Schäfer, Carl, Bh.
Schatz, P., Bh. Ztschrh.
⊛Schmid Nf., W., Hofmh. Mv. Ml.
ð⊛Schrag, H., Bh. Kh.
⊛Schrag, J. L., Verlag.
⊛Sebald, U. E., Graph. Kunst- u. Verl.-A.-G., Bdr. Vbh.
⊛Sebaldus-Verlag G. m. b. H.
Serz & Co., KA. Vbh.
ð Sinké, G., Bh.
Spear, J. W., & Söhne, Vbh.
⊛Spindler, Lorenz, Vbh. Bh.
Spörlein, F., Bh. Mh. Schrh.
ð⊛Stein, J. A., Dürer-Verlag, Buch- u. Kh.
ð Sterntor-Buchh., Sbh.
Stockhausen, Curt, Vbh. Kv.
Stroefer, Th., Kv.
Tümmel, W., G. m. b. H., Vbh., Dr.
⊛Verlag F. Willmy, Vbh. Dr.
Verlagsanstalt des Nürnberger Bundes G. m. b. H.
⊛Walter, Ernst, Bh. Mh.
Warenhaus zum Strauss G. m. b. H. Abt. Bh. Mh.
ð Warenhaus H. Tietz & Co. Nachf., Abt. Bh. Mh. Ant. Lhb.
ð⊛Weigel Nf., F., Sbh. Ant.
ð⊛Winogrodzki, K., Bh. Kh. Schrh.
⊛Zeiser, J., Bh. Kh.
Zierfuss, Hugo, Vbh. Sbh. Mh.

Oberammergau. ⊙*V.Bay.* 1,8 E.
Lang, Gg., sel. Erben, A.-G., Vbh. Sbh.
⊛Reith, Carl August, Sbh.

Obermenzing (Post Pasing). ⊙*V.Bay.*
Hoenes Verlag, P. Eduard, Vbh.
Reitberger, S., Buch- u. Zeitschriftenvertr.

Obermoschel. ⊙*V.Bay.* 1,3 E. Ag.
Frantz, Ph., Bh.

Oberstdorf (Allgäu). ⊙*V.Bay.* 2,8 E.
Volderauer, K., Bh. Ph.

Ochsenfurt. ⊙*V.Bay.* 3,7 E. Ag. Rbn.
⊛Fritz & Rappert, Bdr. Vbh.

Ottobeuren. ⊙*V.Bay.* 2,6 E. Ag.
⊛Fergg, A., Bh. Schrh.

Partenkirchen. ⊙*V.Bay.* 6,2 E.
Buch- u. Kunststube Werner Schümann Nachfolger, Inh.: Herbert Köglsperger.
Kornatzki, Wolf von, Vbh. Ant.
ð⊛Wenzels Bh., L.

Pasing b. München. ⊙*V.Bay.* 12,1 E.
Amboss-Verlag G. m. b. H.
Bachmair, Heinrich F. S., Vbh.
Fiebig, Paul, Bh. Bdr.
Hornschuch & Co., Friedrich, Komm.-Ges. (Abt. Verlh. Bücher-Ring).
⊛Kern, Othmar, & Co., Vbh. Kv. Ant.
⊛Kreisel, Kurt, Bh. Lb. Mh. Ph. Schrh. Ebh.
⊛Lang, A. K., & Co., Vbh. Versand, Ant.
⊛Roland-Verlag Dr. Albert Mundt.
⊛Simon, Wilhelm, Buchdr. u. Verlag „Die Heimkehr".

Passau. ⊙*V.Bay.* 24,7 E. B. Bgw. G. Ly. PS. R. S. Ag. Lg. Bz. Rbn.
♂⊛Kleiter, Gg., Bh. Mh.
⊛Klüber, Friedrich, Ant. Bh. Kh. Bdr.
⊛Waldbauer'sche Bh., M., Bh. Kh. Mh. Lmh.

Pfarrkirchen. ⊙*V.Bay.* 3,5 E. PS. Ag. Bz.
♂ Kambli'sche Bh. u. Dr. G. m. b. H.

Pfronten (Allgäu). ⊙*V. Bay.* 4,0 E.
Völler, Dr. Frz. Jos., Victoria-Bh. Verl., Zv. Bdr. (Fil.)

Pirmasens. ⊙*V.Bd.Pf.* 42,8 E. HM. Prg. R. Ag. Bz. Rbn.
♂⊛Braun & Kohlermann, Sbh. Kh. Mh.
♂ Gehm, Heinrich, Buchh., Sbh. Bdr.
⊛Knoll, R., Bh. Kh.
⊛Lützel & Co., Bh. Kh. Mh. Ph. Schrh.
⊛Meininger, D., Vbh. Bdr. (Fil.)
Müller, Karl (L. Jander Nf.), Sbh. Ant.
Neumann, W., Vbh.
♂ Reinhard, Ph., Bh. Kh. Mh.

Planegg b. München. ⊙*V.Bay.* 1,3 E.
⊛Barth-Verlag, Otto Wilh., G. m. b. H.
⊛Etzold & Co., Verlag.
⊛Repertorienverlag Ludwig Jankau.
Scherzer, Ernst, Bh. Kh. Ant. Schrh. Briefm. Lhb.

Prien. ⊙*V.Bay.* 3,2 E. Ag.
⊛Gruber, Klara, Buchh., Inh. Herbert Williger.

Pullach b. München. ⊙*V.Bay.* 0,6 E.
Südbayerischer Buchversand Ernst Groll, Vers bh. Ant. Grossobh.

Regensburg. ⊙*V.Bay.* 75,8 E. B. Bgw. 2 G. 2 HM. Lw. Ly. PS. R. 3 Sts. Tb. 2 Ag. Lg. Reg. Bz. Rbs.
♂ Adelhoch, M., Bh. Lhb.
♂⊛Bauhof, H., Kgl. bayer. Hofbh., Kh. Schrh.
⊛Bosse, G., Verlag.
♂ Boessenecker's Msk.-Sort., J. G., Mh.
♂ Die Bücherkiste, Buchh.-Antiq. u. Lhb., Inh. Albert Prasch.
Coppenrath's Verl., A.
Feuchtinger & Gleichauf, Mh.
♂ Fritz, B., Mh. Ih. Zither-Mv.
Gleichauf, F., Mv.
Habbel, Franz Ludwig, Verlag.
Habbel, Gebrüder, Vbh. Bdr.
⊛Habbel, Josef, Sbh. Vbh. Kv.
Hapag - Reisebüro Rich. Becker, Abt. Bh.
Mayrhofer, Johannes, Vbh.
♂⊛Meier, Fr. Xaver, vorm. A. Coppenrath Sort., Sbh. Kh. Mh. Schrh.
Musikhaus Weigert, Mh. Ih.
♂⊛Pustet, Friedrich Sort.
⊛Pustet, Friedrich, Vbh. Sbh. Bdr.
⊛Rath, Ludwig, Bh. Kh.
⊛Sonntag, Johannes, Vbh.
⊛Verlagsanstalt vorm. G. J. Manz, B.- u. Kdr. A.-G.
Wolf, Georg, Sbh. Ant.
♂⊛Wunderling, W., Hbh. Kh. Vbh.

Reichenhall s. Bad Reichenhall.

Rosenheim. ⊙*V.Bay.* 17,9 E. Bad. G. PS. R. Ag. Bz. Rbn.
♂⊛Bachmann, E., Bh. Mh. Schrh.
♂⊛Bensegger, R., Bh.
♂⊛Loth, A., Ant. Bh. Kh. Mh. Ebh.
Musikhaus Baumgartner, Mh. Ih.
Paintner, Josef, Bh. Mh.

Roth b. Nürnberg. ⊙*V.Bay.* 5,6 E. Ag.
Horn, Johann, Bh. Ph. Schrh.

Rothenburg ob d. Tauber. ⊙*V. Bay.* 9,0 E. Bad. Gw. HM. Prg. PS. R. Ag. Bz.
⊛Bischoff, Luise, Eichendorff-Haus, Inh. Walter Mittenzwei, Sbh.
Kraemmer, C. F., Bh. Ph. Kh.
n⊛Mahler & Ressel, Thekla Ackermann, Bh. Kh.
Peter, J. P., Gebr. Holstein, Vbh. Bdr.
Schalk, C., Bh. Kh. Mh. Schrh.
⊛Trenkle, C. H., Buchh., Inh. Max Kloppenburg, Ebh.

Rottach-Egern. ⊙*V.Bay.* 1,5 E.
Uhlschmid, Ludwig, Bh. Bdr. Vbh.

St. Ingbert s. Saargebiet.

St. Ottilien (Oberbayern). ⊙*V.Bay.* 0.3 E.
Missionsverlag.

Schelldorf b. Kempten (Allgäu). ⊙*V.Bay.*
Bonenberger, M., Bh. Zeitschrh.

Schillingsfürst. ⊙*V.Bay.* 1,6 E. Ag.
Pflaumer, C., Sbh. Ph.

Schrobenhausen. ⊙*V.Bay.* 3,9 E. Ag. Bz.
♂ Hueber'sche Bh., M.

Schwabach. ⊙*V.Bay.* 11,7 E. Prg. PS. S. Ag. Bz. Rbn.
♂ Schreyer's Bh., J. G.
⊛Uhl, Ernst, Bh. Mh.

Schwandorf. ⊙*V.Bay.* 8,7 E. Ag.
♂ Zwick, J., Kh. Mh. Schrh.

Schweinfurt. ⊙*V.Bay.* 36,3 E. G. Ly. R. H. Ag. Lg. Bz. Rbn.
♂ Arneth, G., Bh. Mh. Schrh.
♂⊛Giegler's Bh., G. J., Bh. Mh.
♂⊛Göbel, A., Bh. Ph. Schrh.
♂⊛Rückert - Buchhandlung Joh. Trebst, Bh. Kh. Mh.

Selb. ⊙*V.Bay.* 13,2 E. Ag.
♂ Bayer, M., Bh.
Heinrich, Albert, Bh. Mh. Schrh. Lhb.
♂ Welzel, C., Bh. Kh. Ph. Schrh.

Simbach (Inn). ⊙*V.Bay.* 4,5 E. Ag.
Pfeiler, A., Bh. Mh. Ebh.

Speyer. ⊙*V.Bd.Pf.* 25,1 E. G. HM. PS. R. S. Ag. Reg. Bz. Rbn.
♂ Dr. E. Jaeger'sche Buch- u. Ksth.
⊛Koch, D. A., Bh. Ph. Schrh. Ant.
Theile, Ed., Schulbh. Ph.

Starnberg. ⊙*V.Bay.* 5,1 E. Ag.
♂⊛Bahnhofbuchh. Starnberg.

Straubing. ⊙*V.Bay.* 23,4 E. G. Lw. R. S. Tb. Ag. Lg. Bz. Rbn.
⊛Attenkofersche, Cl., Buch- u. Kunstdr., Verlbh.
♂⊛Attenkofer'sche Sortbh., Cl., Bh. Kh. Mh. Schrh.
⊛Ortolf & Walther vorm. Manz'sche Hofbh., Bh. Kh. Mh. Schrh. Ant.
Winkler's Verlag, Ludw. Vbh. Sbh.

Sulzbach (Oberpfalz). ⊙*V.Bay.* 2,5 E. Ag. Bz.
⊛Seidel, J. E. v., Bh. Bdr.

Tegernsee. ⊙*V.Bay.* 2,1 E. Ag.
⊛Ostermann, Josef, Bh. Kh. Ant.
⊛Schröder-Verlag, Dr. jur. Julius, (Fil.).

Thurnau (Oberfr.). ⊙*V.Bay.* 1,1 E.
Graphologischer Verlag Anna Stang.

Tirschenreuth (Bayern). ⊙*V. Bay.* 5,4 E. Ag.
Missionsdruckerei G. m. b. H., Sbh. (Fil.)

Tölz s. Bad Tölz.

Traunstein. ⊙*V.Bay.* 9,3 E. Bgw. Lw. Prg. R. Ag. Lg. Bz.
♂⊛Endter's Bh., M., Bh. Kh. Mh. Ldkh. Ph. Schrh.
⊛Stifel, G. H., Bh. Kh. Mh. Schrh.

Treuchtlingen. ⊙*V.Bay.* 4,5 E. Ag.
♂⊛Attmannspacher, G., Bh.

Uffenheim. ⊙*V.Bay.* 2,4 E. Prg. Ag. Bz.
Füller, Carl, Bh. Ph. Schrh.

Vilshofen (Niederbayern). ⊙*V.Bay.* 4,1 E. Ag. Bz.
♂ Rückert, L., Bh. Ph. Schrh. Bdr.

Waldmohr. ⊙*V.Bd.Pf.* 2,2 E. Ag.
Koerper, J. L., Bh. Bb.

Waldmünchen. ⊙*V.Bay.* 2,9 E.
⊛Fuss, G. A., Sbh. Bdr. Zv.

Waldsassen. ⊙*V.Bay.* 5,4 E. Ag.
♂ Angerer, A., Sbh. Vbh. Bdr. Zv.

Wasserburg (Inn). ⊙*V.Bay.* 4,3 E. R. Ag. Bz.
♂ Dempf, F., Bdr. Bh.
♂ Grau, H., Bh. Schrh.

Weiden. ⊙*V.Bay.* 19,3 E. G. Lw. PS. R. Ag. Lg. Rbn.
⊛Gollwitzer, H., Bh.
♂⊛Taubald'sche Bh., G., Bh. Kh. Mh. Schrh.

Weilheim (Oberbay.). ⊙*V.Bay.* 6,2 E. Bad. R. Ag. Bz.
Baur's Nachf., J. Ev., Sbh. Schrh.
⊛Pfab, Konrad, Bh. Kh. Mh.

Weissenburg (Bayern). ⊙*V. Bay.* 8,0 E. Prg. R. Ag. Bz.
Bader, Oskar, Grossdeutscher Verlag.
♂⊛Stoll, V., Bh. (L. Sitzler), Bh. Kh. Mh. Schrh.

Weissenhorn. ⊙*V.Bay.* 2,5E. Ag.
Schultheiss, K. & Sohn, St. Anna-Verlag. Rbh. KA.

Windsheim. ⊙*V.Bay.* 3,7 E. HM. Prg. Ag.
Delp, H., Bh.

Wolfratshausen. ⊙*V.Bay.* 2,4 E. Ag.
Steigenberger, A., Bh. Mh. Ih. Zv.

Wunsiedel. ⊙*V.Bay.* 6,1 E. Lw. Prg. PS. R. Ag. Bz. Rbn.: Marktredwitz.
Dressel, H., Bh. Kh. Mh. Ph.
♂⊛Kohler, Georg, Sbh. Vbh.

Würzburg. ⊙*V.Bay.* 88,6 E. B. Bgw. Bl. 2 G. HM. Ko. MB. OR. Rg. 3 S. Sts. Tb. U. Ag. Lg. Reg. Bz. Rbs.
⊙Banger Nf., R., Mh.
♂⊛Bauch, V., Bh.
Becker, C. J., Univ.-Druckerei, Bdr. Bh.
Bucher, F. X., Vbh.
⊛Bücherstube u. Versandbuchh. Karthause, Vbh. Sbh. Versbh.
Essmann Nf., W., Mh.
Frank, Bruno, Versbh.
♂⊛Frank's Bh. u. Ant., J.
♂ Freudenberger, F., Sbh. Mod. Ant.
♂⊛Handelshaus f. Reise u. Verkehr G. m. b. H., Bh. (Fil.)
⊛Kabitzsch, Curt, Univ.-Verlag.
♂⊛Kellner's B.- u. Kh., J.
⊛Kressner, L., Bh.
⊛Memminger, Gebr., Vbh.
♂⊛Mönnich, E., Univbh. u. wiss. Ant.
♂⊛Perschmann, S., Bh. Ant.
Pfeiffer's Deutscher Verlag, R., Zeitschr.- u. Buchv.
Scheiner, F., Graph. KA. Dr. Bb.
⊛Schlaud, Josef, Bh. Kh.
Schmitt's C., Buchh. Nachf.
Philipp Pfeiffer, Kh. Mh. Ph. Ant.
♂⊛Schöningh, Ferdinand, Univbh., Vbh. Sbh.
⊛Stahel'sche Hof- u. Univ.-B.- u. Kh., Sort.
Stahel's Verlagsanst., K., Hof- u. Univ.-Verl.
♂⊛Staudinger'sche Sbh., J.
⊛Stubers, A., Buch- u. Kunsth. Dr. Ludwig Gross & Co., Bh. Kh. Antiq. Vbh.
⊛Triltsch, Konrad, Vbh.
⊛Universitätsdruckerei H. Stürtz A.-G., Bdr. LiA. Bb. Vbh.
Verlagsdruckerei Würzburg G. m. b. H.
⊛Wadenklee, Hannes, Verlag.

Zweibrücken. ⊙*V.Bd.Pf.* 15,7 E. B. G. HM. Lw. R. Ag. Lg. OLg. Bz. Rbn.
Knoll, J. Ph., Bh. Mh. Ph.
♂⊛Kranzbühler & Co., Bh. Schrh. Lhb.
♂⊛Lehmann's Bh., Fr., Lmh. Mh.
♂ Profit, K., Bh. Schrh. Bb.
⊛Ruppert, M., Bh. Lmh. Mh. Schrh.

Zwiesel. ⊙*V.Bay.* 4,8 E. Ag.
Pongratz, L., Sbh.

Braunschweig.

Bad Harzburg. ⊙*V.H.Br.* 7,9 E. HM. Prg. Ag.
Gericke, A., Sbh. Ph.
♂⊛Jungborn-Verlag, R. Just, Vbh. Sbh.
♂⊛Kunst- u. Bücherstube Weigel.
Römer, C., Bh. Ph. Münzh.
⊛Woldag, H., Bh. Kh. Mh. Ph.

Blankenburg (Harz). ⊙*V. H.Br.* 12,6 E. Bad. G. HM. Ag. Bz.
♂⊛Hoefer, Fritz, Bh. Kh. Mh.
♂⊛Schimmelpfeng's Bh., Mh. Kh. Lhb. Lz. Ant.
Verlag der Heilerde-Gesellschaft Luvos G. m. b. H.
♂⊛Viewegs Bh., Chr. Friedr., Bh. Kh. Mh. Ph. Ih. Lhb.
Voigt, E. B., Vbh.

Braunlage (Harz). ⊙*V.H.Br.* 5,6 E. Bad.
♂⊛Bonewitz, A., Bh. Ph. Lhb. Bdr. u. Zeitg.-Verl.

Braunschweig. ⊙*V.H.Br.* 146,7 E. Bl. 6 G. Gw. 3 HM. Kgw. OR. PSch. Rg. 2 S. Tb. TH. Ag. Lg. OLg. Reg. Bz. Rbs.
⊛Amthor'sche Verlbh.
⊛Appelhans, E., & Co., G. m. b. H., Vbh. Versandsort. Schulbh. Bdr.
♂⊙Bartels, F., Ml. Theaterbh. Ih.
♂⊛Bartels Nf., F., Bh. Ant.
⊙Bauer, J., Hmh. Vbh. Sbh. Konz.-Arr.
♂ Bönnighausen, Heinr., Bh. Zeitschrh.
♂ Buchh. Volksfreund, Sbh. Ant. Zv. Bdr.
Buchh. u. Journallesezirkel „Wissen ist Macht". E. G. m. b. H. (Fil.)
Goebel, Frz. W., H. Sievers & Co. Nf., Vbh.
♂⊛Goeritz, Benno, Bh. Ant.

Braunschweig (Forts.).
⊛Graff's Bh. u. Ant., A., Sbh. Vbh. Ant.
♂⊛Grüneberg's B.- & Kh.
♂⊛Hafferburg's Bh., A. Hoffmann, Erich, Versbh. Grossobh.
♂ Klemann, E., & Co., Vbh. Versbh. Lz.
⊙Kott, M., Mh. Mv. Ml.
⊛Laris Nachf., E., Vbh.
⊙Limbach, A., Vbh. Bdr.
⊛Litolff's Verlag, H., Mv. Meyer, J. H., Vbh. Bdr. Miether's Musikhaus.
⊛Neumeyer, J., Bh. Kh. Vbh.
⊛Nietmann's Verlag, W.
⊛Pfankuch, Karl, Buchh. u. Ant.
⊛Piepenschneider, W., Bdr. Vbh.
♂⊛Ramdohr'sche Bh.
♂⊛Scholz, W., Ant. Bh. Schondorfs Verl., Mv. Mh.
⊛Serger, Dr., & Hempel, Buchdr. u. Verl.
n⊛Stantze, Oskar, Bh. Stolle, Hans Aug., Vbh. Uhthoff, G., Bh. Zeitschriftenh.
⊛Vieweg, F., & Sohn, Akt.-Ges., Vbh. Bdr. Bb.
♂⊛Wagner's Hofb., F., Bh. Wendlers Verlag. Wenzel, G., & Sohn, Bdr. Vbh.
⊛Westermann, G., Vbh. Bdr. Bb. Kartogr. Anst.
⊛Wollermann, H., Vbh.

Eschershausen (Kr. Holzminden). ⊙*V.H.Br.* 2,0 E. Ag. Bruns, C., Bh. Vbh. Bdr. Bb.
♂ Seulcke, F., Bh. Ph. Lz.

Gandersheim. ⊙*V.H.Br.* 3,0 E. Prg. Ag. Rbn.: Seesen. Röttger, A., Bh.

Helmstedt. ⊙*V.H.Br.* 17,1 E. Bad. G. HM. Lw. R. Ag. Bz. Rbn.
♂⊛Fröhlich's Bh., Paul, Mh. Ih. Ph. Lhb.
♂ Richters Bh., F., Bh. Kh. Mh. Lhb.
Schmidt, O., & Sohn, Bh. Ph. Lz.

Holzminden. ⊙*V.H.Br.* 12,3 E. Bgw. G. HM. Ag. Bz. Rbn.
Hüpke & Sohn, Hoflief. Abt. Verl.
⊛Müller'sche Buchh., C. C., F. Zink, Bh. Kh. Mh. Schrh. Ph.
Wiegand, F., Bh. Kh. Mh. Ph. Schrh.

Oker. ⊙*V.H.Br.* 4,3 E.
⊛Brumby, Julius, Bh. (Fil.)

Schöningen (Kr. Helmstedt). ⊙*V.H.Br.* 10,2 E. Prg. Ag. Rbn.
Baumert, P., Bh. Kh. Mh. Ph.
Löbbecke, O., Vbh.

Schöppenstedt. ⊙*V.H.Br.* 3,2 E. Ag.
Riesland, R., Bh. Kh. Mh. Bdr. AA.

Seesen. ⊙*V.H.Br.* 6,8 E. HM. R. Ag. Rbn.
Pförtner, W., Bh. Ph.
♂ Reinecke, E., Bh. Ph.

Wolfenbüttel. ⊙*V.H.Br.* 18,3 E. B. G. HB. HM. 2 R. 2 S. Ag. Bz. Rbs.: Braunschweig.
⊛Ahrenhold, Wilhelm, Bh. Mh. Schrh.
⊛Engelhardt Nf., G., O. Steuber, Bh. Mh.
⊛Heckners Verlag, Bdr.
⊛Kallmeyer, Georg, Verlag (vorm. J. Zwissler's Verl.).
♂⊛Stichtenoth Nf., A., Bh. Kh. Mh.
⊛Verlag der Freude.

Bremen.

Bremen. Freie Stadt. ⊙*V. Nord.* 287,9 E. B. 2 G. H. 7 HM. Rg. OR. PSch. 3 R. 3 S. Tb. Ag. Lg. Bz. Rbh.
⊛Allstaedt, W., Bh. Ant. Export.
⊛Anders, Kurt, Buchh., Kh. Lhb. Versbh.
♂⊛Andreas, Paul, Bh. Ph. Angelsachsen-Verlag G. m. b. H.
♂⊛Arndt-Buchh., O. Melchers & Co. (Komm.-Ges.), Bh. Kh.
♂⊛Boeskings Bücherstube, Boesking & Wobbe.
⊛Brackmann's Buchh. Nf. Wilhelm Röhrs, Grossoh. Koh.
♂ Bremer Buch- u. Zeitschr.-Zentrale.
⊛Bremer Lehrmittel-Anstalt (Fr. Quelle Nf.).
⊛Bremer Lesezirkel G. m. b. H.
Buch- u. Kunsth. Bremer Volkszeitung.
♂⊛Buchh. Otto Melchers.
♂ Buchh. u. Verl. d. Traktat-Hauses, G. m. b. H.
⊛Deutsche wissenschaftliche Buchh. G. C. Hirschfeld A.-G.
♂⊛Drewes Bh., Heinr.
♂⊙Fischer, A. E., A.-G., Mv. Mh. Ih.
Folkerts, H. Volkmar, Versandbh. Lhb.
♂⊛Friedrich & Co., Exportbh. Vbh.
⊛Friesen-Verlag A.-G.
⊛Geist, Filter & Co., Export – Verlag – Versand.
Görres Buch- u. Kunststube Inh. Josef Hingerl.
⊙Haake, F. W., Musikhaus, Mh. Ml. Mv. Piano-Mag.
♂⊛Halem, G. A. v., Export- u. Verlagsbuchh. A.-G.
♂⊛Hampe, Eduard, Bh.
♂⊛Hanseat. Buch- u. Zeitschr.-G. m. b. H.
⊛Hauschild, H. M., Verlag.
Heike, Wilhelm, Sbh.
♂ Heinrich, Th., Sbh. Lz.
Heymann & Neumann, G. m. b. H., Kaufhaus, Abtl. Bh. Mh.
⊛Kaiser, F., Bh. Ant. Kefersteinsche Papierh. Komm.-Ges. (Fil.).
♂⊛Leuwer, F., Bh. Kh.
⊛Lloyd-Buchh. Hieke & Rocholl, Exportbh. Versbh.
♂ Meye's B.- u. Ztschrh., H.
⊛Niedersächs. Verlagsgesellschaft m. b. H.
♂⊛Nordwestdeutsche Verlags-Gesellschaft m. b. H., Vbh. Dr.
⊛Nordwestdeutsches Dürerhaus G. m. b. H., Bh. Kh. Lmh.
Praeger & Meier, Mh. Sbh. Ml. Konzertdir.
♂⊛Reinhardt, Paul, Ebh.
♂⊛Röpke & Co., Bh. Ant. Export.
⊛Schünemann, C., Vbh. Bdr.
♂⊛Schweers & Haake, Mv.
♂⊛„Seekarte" G. m. b. H., Kartenh. Bh.
♂⊛Storm, J., Bh. Kh.
Stürzel Söhne, H., Hanseat. Lz.
Valett, W., & Co., Bh. Kh. Vbh.
Verl. d. Nordd. Missionsges.
Werner, A., Bh. Mh.
⊛Wiedemann, A., G. m. b. H., Ant.
♂⊛Will & Newig, Bh. Kh.
Willenbrock, H., Bh. Ant. Lhb.
⊛Winter's Bh., G., Bh. Vbh. Zeitungs-Kioske Carl Offermann.

Bremerhaven. ⊙*V.Nord.* 23,4 E. G. Gw. 2 HM. R. Rpg. T. Ag. Bz. Rbn.: Wesermünde.
Atlantis-Verlag G. m. b. H.
⊛Goethe-Buchh. Purlitz & Co.
Kaufhaus Schocken & Co., Abtl. Bh.
Mocker, A. J., Bh. Ant. Lhb.
⊛Morisse, F., Bh. Kh. Mh. Ebh.
Norddeutsche Volksstimme G. m. b. H., Bh. Bdr. Bb. Zv.
⊛Petermann, R., Bh. Kh. Mh. Lhb.
⊛Vangerow, L. v., Vbh.

Vegesack. ⊙*V.Nord.* 4,3 E. HM. Rg. Bz.
⊛Otto, C. C., Sbh. Kh.
⊛Otto, Th., u. Sohn, Bh. Kh. Ph. Schrh.
Rohr, J. F., Bdr. Vbh.

Hamburg.

Bergedorf. ⊙*V.Nord.* 18,0 E. 2 HM. Prg. R. Ag. Bz.
⊛Fackelreiter-Verlag G. m. b. H.
⊛Kirchner, Max, Bh. Mh. Lz.
⊛Köster, Hans, Vbh.
ℌ⊛Köster & Wobbe, Bh. Mh.

Cuxhaven. ⊙*V.Nord.* 17,5 E. 2 HM. Prg. Rg. R. Ag. Rbn.
Fecht, D. v. d., Bh. Bdr.
Koch, Hans Eduard, Bh. Kh. Mh. Ph. Lhb. Lz. Bb.
ℌ Prüter, F., Nchf., (Inh. Thea Prüter), Bh. Ant.
ℌ⊛Rauschenplat, A., Sbh. Vbh. Kh. Mh. Lhb.
ℌ⊛Sternsdorff, O., Bh. Mh. Ph. Schrh.

Gross-Borstel s. Hamburg.

Hamburg. Freie Stadt. ⊙*V. Nord.* 1059,0 E. 2 B. Bgw. Bl. 2 G. 2 Gw. 2 H. 6 HB. 52 HM. Kgw. Ko. N. 3 OR. PSch. 6 R. Rg. 5 S. T. Mg. Tb. U. Ag. Lg. OLg. Bz. Reg. Rbh.
Adler, C., Lith. Kunstanst. u. Bdr. G. m. b. H., Vbh.
⊛Adler & Penselin, Bh. Antiq. Lhb.
Advent-Verlag (E. V.).
ℌ⊛Agentur d. Rauhen Hauses G. m. b. H., Vbh. Sbh. Bdr.
⊛Ahlswe & Röttger, Grossobh.
Ahrens, F., Mv.
⊛Alster Verlag.
⊛Asmus, Johannes, Verlag u. Buchh.
Baganz, Fritz, Bh. Ph.
Bandholdt, Heinrich, Sbh. Spez.-Bh. f. Sprach- u. Handelswissenschaft.
ℌ⊛Bangert, W., Exporth. Vbh.
⊛Behre, Conrad, Wiss. Übersee-Bh. Sbh.
⊛Behrend & Boldt, Vbh.
ℌ Behrens, Julius, Bh. Lhb.
ℌ Bejeuhr & Look, Sbh. Kh.
⊛Benjamin, Anton J., Musik-Sort.
ℌ Berendsohn, B. S., Kh. Ph.
ℌ Berger, Emil Adolph, Versbh. Zeitschr.-Vertr.
Beyer, E.
ℌ⊛Beyer, W., Bh. Ant. Lbh.
ℌ⊛Blencke, A., & Co., Bh.
Bockelmann, L., Lehrmittel für die techn. Staatslehranstalten.
n⊛Böhme, J. A., Mh. Ih.
ℌ⊛Boysen, C., Sbh. Vbh. Lmh.
⊛Boysen & Maasch, Gew.-Bh. Archit.-Bh.
⊛Das Buchantiquariat von Walter Bangert.
ℌ⊛Buch- Ein- u. Verkaufsgenossenschaft Hammerbrook e. G. m. b. H., Sbh. Vbh. Kh.
⊛Bücherborn, Deutsches Buchhaus G. m. b. H.
⊛Bücherstube Hans Götz, Bh. Kh. Ant.
⊛Buchh. Goldschmidt G. m. b. H., Bh. Ant. Verlag Hazoref.
ℌ⊛Buchhandlung für Handelswissenschaft Hans Tornquist & Co., Versbh. Vbh.
Buchhandlung des Missionshauses Jerusalem, Vbh.
⊛Buchh. R. Müller Bh. Ant., Lhb.
Buchh. d. Nordbundes, Bh. Kh. Verlag.
Buchhandlung Uhlenhorst, Inh. Käte Hennings, Sbh. Ant.
ℌ Buchh. u. Journallesez. „Wissen ist Macht", E. G. m. b. H., Sbh. Koh. Lz.
Buck's, H., Vereinigte Hamburger Lesezirkel, Buchh. u. Reklame-Verlag.
⊛Busch, A., Sbh.
⊛Büsch-Buchhandlung.
⊛Christians' Vbh. u. Bdr., E. A. Christiansen & Co. m. b. H. Ant.
ℌ Christl. Gemeinschaftsbuchhandl.
ℌ⊛Commeter, Der Buchladen.
ℌ⊛Commeter'sche Kunsth.
⊛Crone & Martinot, Bh. Dawartz, H., Bh.
ℌ⊛Deinet, Geschw., Bh.
⊛Der Deutsche Buch-Club m. b. H.
ℌ Detmering, J. Ch., Mh. Ih.
ℌ⊛Deutsche Dichter-Gedächtnis-Stiftung, Vbh. Sbh. (Gross-Borstel).
Deutsche Handelsges. f. Volks-Wohlfahrt u. Gesundheitspflege m. b. H. Mediz. Vbh.
⊛Deutscher Auslandverlag Walter Bangert.
⊛Deutscher Polizei-Verlag Georg Schmidt-Römhild (Fil.)
Deutscher Verlag, Vbh. Sbh.
⊛Diepenbroick-Grüter, H. D. Frhr. v., Ant.
⊛Dörling's Antiq., Bh. u. Verl., F.
⊛Druckerei-Gesellsch. Hartung & Co. m. b. H.
⊛Dürerhaus Hamburg G. m. b. H., Bh. Kh.
ℌ⊛Eckardt & Messtorff, Bh. Ldkh. Seekartenh., Vbh.
⊛Eimsbütteler Bücherstube.
⊛Eisler, Heinr., Zv.
⊛Elbe-Verlag Alphons Sauerberg.
⊛Enoch, Gebrüder, Vbh.
⊛Enoch, Oscar, (vorm. H. Carly), Vbh. Ausl.-Lager. Grossobh.
⊛Ernte-Verlag G. m. b. H.
⊛Ettler, Ad., Bh. Lhb.
⊛Evangel. Bh., Vbh. Sbh.
⊛Falken-Verlag Heinrich Kessemeier.
ℌ⊛Fenkhausen, Ernst, (Inh. Otto Schröder), Bh.
ℌ⊛Frederking, A., vorm. Gassmann'sche Sbh.
ℌ⊛Friederichsen, L., & Co., Ldkh. Seekh. Vbh. Sbh.
⊛Gaul, Jul. Emil, Vbh.
⊛Genossensch. Hamburger Buchhändler, e. G. m. b. H.
⊛Gente, W., Vbh. Sbh. Graph. Anstalt.
ℌ⊛Gerth, Laeisz & Co., Bh.
Gesche, Otto, Buchh., Sbh. Ant. Zeitschr.-Vertr.
⊛Glogau jr., M., Sbh. Vbh. mod. Ant.
Götting, Arthur, Deutschvölk. Verlagsanst. Vbh. Sbh.
Grabow, Otto, Mh. Ml. Ih.
ℌ⊛Gräfe, L., Bh.
⊛Grand, H., Vbh.
Griese, C., Kv. graph. KA.
„Grindelbuchhandlung" Margarete Kinder, vorm. Walther Koch, Bh. Ant.

Hamburg (Forts.).
♂ Groeneveld, A. E., Bh. Ant. Lhb.
Grossmann, E., Mh. Mv.
♂⊛Hamburger Bdr. u. VA., Auer & Co., Vbh. Sbh. Bdr.
⊛Hamburger Bücherstube Felix Jud & Co., Bh.
⊛Hamburger Kartenvertriebsstelle u. Kartenverlag Meissner & Christiansen, Ldkh.
Hansa Buchhandel Carl Henry Hoym, Bh. Kh. Ant.
⊛Hanseatische V.-A. A.-G.
⊛Hanseatischer Kunstverlag G. m. b. H.
♂ Harmsen, F., Spezialverlag.
♂ Hars, Berta, Lesez. Bh.
⊛Hartung, Paul, Verlag.
⊛Heimerdinger, Frau Magda, Bh. Kh.
♂⊛Heldt, W., Bh. Vbh.
⊛Henschel & Müller, Bh. Ant.
Hephaestos - Verlag Ingenieur Wilhelm Gädicke.
⊛Hermes Verlag, Richard.
♂⊛Herold'sche Bh. Sbh. Vbh. Ant.
Hinz' Musikverl., Hercules.
⊛Hoffmann u. Campe Verlag. (Fil.)
Höhn, Hans Eugen, Versbh.
♂ Hommes, Hermann, Exportbh. Versbh. Vbh.
Horn, Johs., Bh. Ant.
⊛Hoym Nf., Carl, Louis Cahnbley, Vbh.
♂ Hulbe, G., Kh.
⊛Janssen, A., Vbh.
⊛Jantzen, R., Bh.
♂⊛Jürgensen & Becker, Bh. Ant.
Kagerah, F. H., Lmh.
Kahle's Verlag, R. (Fil.)
Kant - Volksbund - Verlag Reinhart Biernatzki, Vbh. Versbh.
♂⊙Karstadt, R., A.-G., Kaufh. Abtl. Bh. Kh. Mh.
⊛Kaupisch, Karl, Bücher-, Musik- u. Zeitschr.-Export.
♂⊛Kaven's Leihbibl., O.
Kelly's Directories G. m. b. H. Verlh.
Kirsten, C., Ant. Sbh.
♂⊛Kliefoth, Joh., Bh.
⊛Kloss, Conrad, Sbh. Ant.
⊛Koch, E., Bh. Kh. Ph. Lhb. Bb.
Koch, H. E. P., Bh. Ph. Bdr. Bb.
♂⊛Köhler & Krüger, Vbh. Grossbh. Zeitschriften-Grossbh.
♂ Kramer'sche Sbh.
Kramer, George, Hebr. Bh.
Kreisler, H., & Co., Mh. Ml. Vbh.
♂⊛Kricke, Julius O., A. B. Laeisz Nachf., Lhb.
♂⊛Kriebel, J., Nf., Bh.
Kunde, Maria, Graph. Kabinett.
♂⊛Lamersdorf, C., Sbh.
♂⊛Langmaak, H., Rbh.
⊛Langrock, A., Grossobh. Sbh.
⊛Lanzenberger, Ed., Bh.
Leichssenring, M., Mv. Mh. Ml.
♂ Lembcke, J. C. E., Sbh. Mh.
Lindner, Otto, Reise- u. Verlbh. (Fil.).
Lorentz, H. & A., Mh. Ant.
Lütcke & Wulff, Vbh. Dr.
Luttermann, H. W., Mh. Ih.
⊛Mauke Söhne, W., Bh.
⊛Meissner, Otto, Bh. Ldkh. Lehrmh.
⊛Meissner, Otto, Akad. Verl.
⊛Meissners Verlag, Otto.
Mende, Herm., Bh.
Meuel, Karl, Bh. Ant.
♂ Meye, Fr. Mary, Zeitschriftenvertrieb.
♂ Meye Nchf., Fr., Wilhelm Jacobi, Bh. Ztschrh.
⊛Meyer, Hans, Kunst- u. Bh.
Meyer, John, vorm. G. A. Leopoldt, Ant. Mh.
⊛Meyer, R. A. W., Bh. Ph.
⊛Meyer, W. H., Bh.
Mielck, Helmuth, Bh. Ph.
Miksch, Johannes, Bh. Sbh. Exportbh. Ant.
⊛Morawe & Scheffelt Verlag G. m. b. H. (Fil.)
Mühlmeister & Johler, KA.
Müller, E., Lhb. Bh.
♂ Musikhaus Ph. Fischer, Mh. Musikwh.
Mussmann, Hugo, Vbh. Mh. Ih.
Nantz & Fedde, Bh. Ant.
⊛Niederdeutscher Buchversand Richard Hermes.
⊛Niemeyer Nf., G. W., Sbh.
Oeding, Paul, Bh.
Otto, Carl, Rbh. Versbh.
Pajonk, Carl, Bh. Reise — Versand — Export.
⊛Paustian, Gebr., Vbh.
Persiehl, H. O., Vbh.
⊛Peuser, W., Bh.
⊛Potthoff, E. & Ch., Bh.
Presse Oda Weitbrecht, Handpressendr.
Presto Musik-Verlag Karl Horntvedt.
⊛Quelle-Verlag, Christ. G. Überreich.
⊛Quickborn-Verlag.
♂⊛Rabe & Frese vorm. Otto Kaven, Bh. Ant.
♂ Rathschüler, Hans, Bh. Ph. Lhb.
Rheinischer Verlag, W. Berger, Vbh.
♂⊛Richter, E., Theaterbh. Mh. Mv. Gross-Sort.
Richter, Th., Verlag der Berica-Bücher.
♂⊛Riegel, Martin, Sbh. Exportbh.
⊛Riegel, Martin, Verlag.
Rotermund, Conr., Bh. Zeitschr.
Rufu - Verlagsgesellschaft m. b. H.
⊛Ruhe, Ewald, Vbh.
⊛Sauerberg, Willy, Grosshdlg.
Schäfer & Kraudi, Musikalienhaus.
⊛Schaffer-Verlag Carl Weissleder.
Scharlach, Gustav, Ant.
†⊛Scharrer, Hans Paul, Bh.
Schierwater, A., Mv. Mh.
Schlump-Antiquariat.
⊛Schmidt, H. A. B., Bh. Mh.
♂ Schriften-Niederl. d. Christl. Vereins Junger Männer.
Schröder & Jeve, Bdr. Vbh.
Schwabe, Ernst, Verlag.
⊛Seedienst-Verlag.
⊛Seifert, H., Rbh.
♂⊛Seippel, H., Sbh. Exportbh.
⊛Stalling, Gerhard, A.-G., Vbh. (Fil.)
Staratzky, Arthur, Bh. Ant.
⊛Stefański, A., C. Heitmann's Nf., Bh. mod. Ant.
⊛Stichert, Ernst, Rbh. Versbh. Exportbh.
Stier & Pieper, Druckerei u. Verlagsanstalt.
⊛Stilke, G., Vbh.
Stöckicht, C., Bh.
♂⊛Stolzenburg, H., Bh. Ztschrh. Rbh.
Strümmann, Margaretha, Ant. Sbh.
♂ Stürzel Söhne, H., Hamb. Central - Lz. Sbh. Vbh. Grossbhdlg.
♂⊛Thaden, F. W., Exportbh.
♂⊛Thalia - Buchhdlg. Alfred Schulze, Sbh. Expbh. Ant.
⊛Thamm, E., Vbh. (Hohenfelde).
Tietz, H., Warenhaus. Abtl. Sbh. Bh. Mh. Lhb. Ant.
Triasmus-Verlag (Inh. Wolfgang Vogel).
⊛Überreich, C. G., Vbh.
Ulbrich, H., Bh. Ztschrh.
⊛Vera Verlag G. m. b. H.
⊛Vereinigte Hamb. Zeitungs-Kiosken H. Ritzinger.
Verlag der Buch-Ein- u. Verkaufsgenossenschaft Hammerbrook e. G. m. b. H.

Hamburg (Forts.).
- ⊛Verlag d. „Illustr. Criminal-Ztg.".
- ⊛Verlag der „Hamburger Presse" Walther Barth.
- ⊛Verlag Junge Menschen G. m. b. H.
- Verlag „Der kommende Mensch", Johann Kayser.
- Verlag „Die Moden-Rundschau".
- ⊛Verlag Parus.
- ⊛Verlagsbh. Broschek & Co.
- ⊛Vetter, Chr., Lmh.
- Volkmar-Verlag Dr. Hartmann & Brandt.
- Volkswacht-Verlag, Vbh. Versbh.
- ♂⊛Volquarts, Richard, Buchh. Zur Börse, Rbh. Versbh. Mod. Ant.
- ⊛Voss, L., Vbh. (Fil.)
- Walter, Clemens, Sbh. Ant. Export.
- Walter, Leo, Nachf., Bh.
- Weber, Max, Sbh.
- ⊛Wegner, H. R., Bh.
- ♂ Wegner, R., Bh. Ant.
- ♂⊛Weidemann, G. Th., Bh.
- ♂ Weidenhagen, Robert, Sbh.
- ⊛Weitbrecht & Marissal, Sbh.
- ⊛Weltbund-Verlag Georg Romanowski G. m. b. H. Vbh.
- ⊛Westermann, G., Zweigniederl. Hamburg, Vbh. Bdr. Kartogr. Anst. (Fil.)
- ⊛Wilkens, William, Vbh. Ant.
- Wittemann, Heinrich, & Co., Versbh. Zeitschrh.
- ♂⊛Wittenborn Söhne, G. M. L., Bh. Ph. Bb.
- Zander, Julius, Bh. Kh.

Hessen.

Alsfeld. ⊙*V. Mttld.* 5,1 E. Gw. Lw. HM. R. Ag. Bz. Rbn.
- *n* Cellarius Wwe., J., Bh. Kh. Ph. Schrh. Bdr.
- ♂ Kurtz jr., G., Bh. Kh. Mh. Ph. Schrh. Lmh. Bb.
- Zitzer, Wilh., Bh. Ph. Schrh. Bb.

Alzey. ⊙*V. Mttld.* 9,2 E. HM. Prg. R. S. Ag. Bz.
- ♂ Blass, J., Bh. Kh. Mh. Ph.
- ⊛Gerlach Nf., E., Bh. Kh. Mh. Ph.
- ♂⊛Machwirth, C., Bh. Ph.

Arheilgen b. Darmstadt. ⊙ *V. Mttld.* 7,6 E.
- Jung, Jakob, Inh. Ludwig Jung, Bh. Ph.

Babenhausen (Hessen). ⊙*V. Mttld.* 3,0 E.
- Runge, G., Bh. Schrh.

Bad Nauheim. ⊙*V. Mttld.* 14,7 E. Ag. Rbn.: Friedberg.
- ♂⊛Aletter, E., Bh. Kh.
- ⊛Burk, H., Bh. Mh. Schrh. Lhb.
- ♂⊛Sternberger, Albert, Bh. Kh. Mh. Ph. Schrh. Lhb.

Bensheim. ⊙*V. Mttld.* 10,2 E. G. 2 HM. S. Tb. Bz. Ag. Rbn.
- Bücherstube Heinrich Metzendorf, Bh. Kh.
- Coja, Gertrud, Sbh. Kh. Mh.
- ⊛Lehrm.-Anst. J. Ehrhard & Co., Abt. Bh., Sbh. Vbh. u. Abt. Lmh.

Bingen (Rhein). ⊙*V. Mttld.* 10,4 E. Prg. R. Ag. Bz. Rbn.
- ♂ Inderwiesen, Gebr., Bh.
- Jung, H., Inh. J. A. Brückner, Bh. Kh. Schrh.
- ♂ Mies, A., Bh.
- ♂ Polytechn. Bh. K. W. May.
- ⊛Schmitt, J. A., Sbh. Ant.

Bretzenheim b. Mainz. ⊙*V. Mttld.*
- Eckert, Christoph, Bh. Ant. Zeitschrh.

Büdingen (Oberhessen). ⊙*V. Mttld.* 3,6 E. G. Ag. Bz.
- ♂⊛Eberling'sche Hbh., Kh. Mh. Ant.

Butzbach. ⊙*V. Mttld.* 5,3 E. HM. R. Ag. Bz.
- ♂⊛Matthäus, Rudi, Bh. Kh. Mh. Ph. Schrh.
- ♂ Weickhardt Nf., W., Bh. Kh. Mh.

Darmstadt. ⊙*V. Mttld.* 89,5 E. 2 B. Bgw. 2 G. 3 HM. OR. PSch. Rg. 4 S. TH. 2 Ag. Lg. OLg. Reg. Bz. Rbs.
- ♂⊙Arnold, Chr., Weisser Turmverlag, Pianoh. Mh. Ih.
- ♂⊙Arnold, H., „Konzert-Arnold" R. W. Z., Mh. Ih.
- ⊛Bergstraessers Hofbh., A.
- ⊛Bücherstube Alfred Bodenheimer, Sbh.
- ⊛Buchh. d. Hess. Staatsverl. Die Dachstube, Vbh. Bdr.
- ⊛Frommann & Morian, LiA. Dr. Vbh.
- Haus der Bücher, B. Lange, Sbh. Versbh.
- Hedwig Nachf., K. Th., Bh. Ph. Schrh.
- Herzberger, Karl, Bh. Ztschrh.
- ⊛Hess, Karl, Buchh., Nf. Alfred Hoefer.
- ⊛Hofmann, Ernst, & Co., Vbh.
- Hohmann, H., G. m. b H., Hofbdr. Steindr. VA.
- ♂⊛Köhler, C., Bh. Ant. Lhb.
- ⊛Der Leuchter Verlag, O. Reichl.
- Leuthner, J. Ph., Hof-Ph. Schulbh.
- ⊛Müller & Rühle, Hof-B.- u. Kh.
- ⊛Peters Verlag, H.
- ♂⊛Reichls Buchh. Der Leuchter.
- ⊛Reichl, O., Verlag.
- ⊛Roether, Eduard, Buchdr. u. Verlag G. m. b. H.
- ♂⊛Saeng, L., Bh.
- ⊛Schlapp, H. L., Hbh., Ant.
- ♂⊛Schroth, H., vorm. Karl Buchner, Hofbh., Sbh.
- Thomasius, E., Ph. Bh.
- ⊛Verlags-Anstalt Alexander Koch G. m. b. H.
- Verlagshaus Darmstadt, Wolfgang Schröter.
- ⊛Vogelsberger, L., Bh. Kh. Ant. Hbb.
- ♂⊛Waitz, J., Hbh. Kh.
- ⊛Winklers Verlag (Gebr. Grimm), Vbh. Sbh.
- ⊛Winter'sche Buchdr., C. F.
- ⊛Wittich'sche Hofbuchdr., L. C., (Verl.-Abtl.).
- ♂ Würth, Ed., Bh. Ant.
- Zedler & Vogel, Kv.

Friedberg (Hess.). ⊙*V. Mttld.* 11,2 E. Bl. G. Gw. HM. Lw. R. S. Sts. Tb. Ag. Bz. Rbn.
- ♂⊛Bindernagel, C., Bh. Kh. Mh.
- ⊛Scriba's Bh., C.
- ♂⊛Streckfuss, F., Bh. Kh. Mh.
- *n* Wetterauer Buchh. L. Kahlsdorf, Sbh.

Giessen. ⊙*V. Mttld.* 34,1 E. B. G. HM. R. Rg. OR. S. U. Ag. Lg. Reg. Bz. Rbs.
- ♂ Balser, E., Vbh. Sbh. Ph. Schrh. Kv.
- Brühl'sche Univ.-Buch- u. Steindr., Vbh.
- Brunnen-Verlag.
- ⊛Buchhandlung Keissner & Co., vorm. Schneider'sche Buchh.
- ♂⊛Buchh. d. Pilgermission, G. m. b. H.
- Busch's Musikhaus.
- ⊙Challier, E., Mh. Ih.
- ♂⊛Ferber'sche Univbh. Ant.
- ⊛Goethe-Buchh. Inh. Hch. Schneider & Adolf Wagner, Ant. Sbh.
- ♂⊛Meyer, Dr. Wolfgang, vorm. A. Frees'sche Univbh.
- ⊛von Münchow'sche Universitätsdr. u. Verlh. Otto Kindt.

Giessen (Forts.).
♂⊛Pfeiffer'sche Buch- u. Ksth. Lhb. Ant. Vbh.
♂⊛Ricker'sche Univ.-Bh., J., Sbh. Ant.
⊛Roth, Emil, G. m. b. H., Vbh.
⊛Töpelmann, A., Vbh.

Gross-Gerau. ⊙*V.Mttld.* 5,4 E. Ag. Bz.
⊛Fink, Ph. L., Bh.

Gross-Umstadt. ⊙*V.Mttld.* 4,0 E. HM. Lw. OR. Ag.
♂ Lindauer, G., Bh. Mh. Bdr.
⊛Zibulski, K., Bh. Kh. Mh. Ph. Ih. Lmh.

Grünberg (Hessen). ⊙*V.Mttld.* 2,2 E. (P.) Ag.
♂ Seim, W., Bh. Ph. Lmh. Bb.

Heppenheim (Bergstrasse). ⊙*V.Mttld.* 7,6 E. Bad. HM. R. Bz. Rbn.: Bensheim.
Allendorf II, A., Bdr. Bh. Ph.
⊛Allendorf'sche Bh., G., Bh. Vbh. Bdr.
⊛Ekkehard-Verlag.

Hirschhorn (Neckar). ⊙*V. Mttld.* 2,4 E. Ag.
Berthold, Adolf, Bh. Ph. Bb.

Homberg (Oberhessen). ⊙*V. Mttld.* 1,4 E. Ag.
Spamer, Wilh., Vbh.

Lampertheim a. Rh. ⊙*V. Mttld.* 11,7 E. Ag.
Emrich, J., Bh. Ph. Schrh. Bb.

Lauterbach (Hess.). ⊙*V.Mttld.* 4,8 E. Ag. Bz. Rbn.
⊛Mandt, G., Bh. Kv.
Semm, W., Bh.

Lich. ⊙*V.Mttld.* 2,7 E. Ag.
♂ Volkmann, Herm., vorm. W. Dietz, Bh. Ph.

Lindenfels. ⊙*V.Mttld.* 1,8 E.
Lindenfelser Basar, Bh.

Mainz. ⊙*V.Mttld.* 109,4 E. 2 G. Gw. H. HM. Kgw. OR. 2 R. Rg. S. Ag. Lg. Reg. Bz. Rbs.
⊛Diemer, J., Verl.
⊛Druckerei Lehrlingshaus, Vbh. Bdr. Bb.
Ebling, C., Männer-Chorverl. Mh. Ih.
♂ Emmermann, F., Musikhaus, Mh. Ih.
♂⊛Euler, F., G. m. b. H., Bh. Schrh.
♂ Forck, O., Bh. Lhb.
Heil, Jacob, Bh.
⊛Kirchheim & Co., G. m. b. H., Vbh. Sbh.
Kreischer & Co., Bh. Zeitschr.-Vertr.
⊛Matthias-Grünewald-Verl.
⊛Melosverlag (B. Schott's Söhne).
Musikverlag Rhenania, Mv. Mh.
Oertel Wwe., L., Bh. Kh. Mh. Lhb.
♂⊛Quasthoff, H., Bh. Kh.
♂ Schaudt, F., Bh. Zeitschrh.
Schneider, O., Komm.-Ges., Vbh.
⊛Scholz, J., Graph. KA. Vbh.
⊛Schöningh, F., Vbh. Sbh.
⊛Schott's Söhne, Mv. Dr.
♂ Steiniger, Ewald, Ebh.
♂⊛Tietz, L., A.-G., Bh. Mh. Lhb. (Fil.)
Vogel, L., Bh. Kh. Ldkh. Ph.
Vogelsberger, R., Bh. Schrh. Lhb. (Mainz-Kastel).
♂ Volkszeitung, G. m. b. H., Zv. Bh.
Wartburg-Buchh., Bh. Kh.
♂⊛Wilckens, L., Ant. Sbh.
♂⊛Zabern, V. v., Bh. Kh. Ant. Vbh.
⊙Zaberndruck-Verlag Philipp von Zabern, G. m. b. H., Bdr. Vbh.

Michelstadt. ⊙*V.Mttld.* 4,1 E. R. Ag.
Bauer, Karl, Bh. Kh. Ph.
⊛Kraft, H., Bh. Kh. Mh. Schrh.

Nauheim s. Bad Nauheim.

Nidda. ⊙*V.Mttld.* 2,3 E. Ag.
Trebes, J., Bh.

Nieder-Ramstadt. ⊙*V. Mttld.* 2,5 E.
⊛Malcomes, C., Vbh. Versbh.
⊛Malcomes, C., (Franz Siemenroth Nf.), Vbh. Versbh.

Nierstein. ⊙*V.Mttld.* 4,6 E.
Herting, W., Bh. Ph. Schrh.

Offenbach (Main). ⊙*V.Mttld.* 78,3 E. G. H. HM. Kgw. 2 R. OR. T. Ag. Bz. Rbn.
André, J., Mv. Mh.
⊛Gerstung, Wilh., Vbh. Dr.
Goerres-Buchh. Hecker & Co., Komm.-Ges.
♂⊛Kress & Wolters, Bh. Kh. Mh. Lmh.
Steinbach, Paul, Mh. Mv. Ih.
♂⊛Steinmetz'sche, Th., Hbh. Alfred Franck.

Oppenheim. ⊙*V.Mttld.* 4,0 E. R. Ag. Bz.
♂ Traumüller, W., Bh. Bb. Bdr.

Osthofen (Rheinhessen). ⊙*V. Mttld.* 4,7 E. Ag.
d'Angelo, A., Bh. Bdr. Verl.

Pfungstadt. ⊙*V.Mttld.* 7,4 E.
♂ Helène, Julius, Bh. Ph.

Wimpfen. ⊙*V.Mttld.* 3,4 E. R. Ag.
Elser, Chr., Bdr. Bh.

Worms. ⊙*V.Mttld.* 47,0 E. G. Gw. HM. OR. R. Ag. Bz. Rbn.
⊛Bros, L. Ph., Bh. Mh. Ph.
⊛Bürchl, Carl, Bh. Ph.
Hoermann, O., Bh. Kh. Mh. Ph.
Kleinstreuer Wwe., H., Bh.
Kohlbecker Wwe., Käthe, Bh. Lhb.
⊛Kräuter'sche Bh., H., Bh. Kh. Mh. Vbh. Ant.
♂ Missionsbuchhandlung, Vbh. Sbh.
Schall, Philipp, Piano- u. Musikhaus.
⊛Stenzel, Otto, Bh. Kh. Mh. Ant.
♂ Wormser Verlags- und Druckereiges. m. b. H.

Wörrstadt (Rheinhessen). ⊙*V.Mttld.* 2,3 E. Ag.
Spangenberger, W., Bh.

Lippe-Detmold.

Bad Meinberg. ⊙*V.H.Br.* 1,2 E.
Plass, F. Josef, Badebuchh. (Fil.)

Bad Salzuflen. ⊙*V.H.Br.* 8,7 E. R. Ag. Bz.
⊛Maschke, E., Bh. Mh. Lhb.
⊛Schade, G., Bb. Bh. Kh. Mh. Ph. Schrh. Bdr. Vbh. Versbh. Ant.
⊛Verlag praktischer Werke Oscar Vogel (Fil.)

Barntrup. ⊙*V.H.Br.* 2,0 E.
Bähnmann, G., Bh.

Detmold. ⊙*V.H.Br.* 16,0 E. B. Bgw. G. 2 HM. PS. PSch. R. Rpg. S. Tb. Ag. Lg. Reg. Bz. Rbn.
♂⊛Hammann, E., Bh. Kh. Mh. Schrh.
♂⊛Hinrichs'sche Hbh., Bh. Kh. Mh. Ph.
Metzentin, P., Bh. Bdr.
⊛Meyer'sche Hofbh. u. Hofbuchdr. Vbh. Sbh. Bdr.
Naturwissenschaftl. Verlag Abt. des Keplerbundes e. V. Vbh. Sbh.
♂ Roggisch, H., Vbh. Sbh.

Detmold (Forts.).
Schenks Bh., C., Albert Luwe, Bh. Kh. Mh. Schrh.
Verlagsbuchh. G. B. C. Rahn, Vbh. Sbh.
Volksblatt G. m. b. H., Bh. Vbh. Bdr.

Lage (Lippe). ⊙*V.H.Br.* 6,6 E. Ag. HB.
♂ Böhringer, C., Sbh. Schrh.
Heidbrink, C., Bh.

Lemgo. ⊙*V.H.Br.* 11,6 E. G. HM. Ag. Bz. Rbn.
♂ Abraxas-Verlag Walter Steinecke.
Mai, Oskar, Vbh.
Prüssner, Hermann, Mh. Ih.
⊛Wagenersche Buchh., Paul Bräuer, Bh. Kh. Mh. Ph. Sbh. Vbh.
⊛Weege, Ernst, Bh. Schrh.
⊛Winter, Hanns. Bh. Lmh.

Oerlinghausen. ⊙*V.H.Br.* 3,1 E. Ag.
⊛Blume, Gebr., Bh. Ph. Bdr.

Schaumburg-Lippe.

Bückeburg. ⊙*V.H.Br.* 5,6 E. B. G. HM. PSch. Rg. Rpg. S. Ag. Lg. Reg. Bz.
♂ Frommhold, G., Hofbuchh. Bh. Kh. Ant. Lhb.
⊛Geißmann, H., Bh. Kh. Mh. Ph. Schrh. Konzertag.

Lindhorst. ⊙*V.H.Br.* 0,8 E.
Adastra-Verlag.

Stadthagen. ⊙*V.H.Br.* 7,4 E. HB. HM. Rpg. Ag. Bz. Rbn.
Heine, H., Bh. Ph. Kh.
Peitmann, A., Bh. Ph. Bb.

Lübeck.

Lübeck. ⊙*V.Nord.* $12^{0,3}$ E. B. Bgw. G. Gw. H. 4 HM. N. Prg. PS. PSch. 3 R. 2 Rg. 3 S. Tb. Ag. Lg. Reg. Bz. Rbs.
⊛Behlendorff, W., Bh.
Borchers, Gebr., G. m. b. H., Vbh. Bdr. Zv.
Buchh. und Journallesez. „Wissen ist Macht" E. G. m. b. H. (Fil.)
⊛Buddenbrook-Buchh. G. m. b. H., Sbh. Ant.
⊛Coleman, Ch., Bdr. Vbh.
⊛Christiansen, Adolf, G. m. b. H.
⊛Deutscher Polizei-Verlag Georg Schmidt-Römhild, Vbh. Versh.
♂ Eckart-Bücherstube, Bh. Kh.
Lübcke, R., Ant.
♂⊛Lübecker Verkehrs-Bücherei Vbh. Ebh.
Meye, Fr, Nf., Wilhelm Jacobi, Bh. Zeitschr. (Fil.)
⊛Meyer, F., & Co., Bh. d. „Lübecker Volksbote".
⊛Möller, Ludwig, Kv. Kh.
♂ Nöhring, B., Kh. Kv. Bh.
⊛Quitzow, Otto, Verlag.
♂⊛Quitzow, R., Bh.
⊛Robert, E., Mh. Ih.
♂⊛Schmersahl, Edm., Lhb.
Schmidt & Quitzow, Barsort. f. Nordwestdeutschland u. Reisevertretungn.
⊛Schmidt-Römhild, Max, Vbh. Bdr. Bb.
⊛Truppe, Franz, Bh. u. Ant. Verl. „Der Kunsthandel".
♂⊛Weiland Nf., G., Bh.
⊛Wessel Verlag, Claus, Vbh.
⊛Westphal, Franz, Vbh.

Mecklenburg-Schwerin.

Arendsee. ⊙*V.Meck.* 0,6 E.
ArendseerBuchh. Inh. Erich Schultze, Bh. Kh. Ant.

Bad Doberan. ⊙ *V. Meck.* 5,3 E. Bad. G. HM. Ag. Bz.
Bitter, Joh., Bh.
⊛Ziemssen Nf., H., Bh. Kh. Mh. Ph. Lhb. Vbh.

Boizenburg (Elbe). ⊙*V.Meck.* 5,3 E. HB. Ag. Bz.
⊙Herold's Bh., L., Bh. Ph. Schrh.

Brunshaupten (Mecklb.). ⊙*V.Meck.* 2,0 E.
♂⊙Ahlschier, Max, Bh. Kh. Ph.
Schneider, Arnold, Bh. Ph.

Bützow a. Warnow. ⊙*V.Meck.* 5,8 E. HM. Rg. Ag. Bz.
♂⊛Gossrau, Luise, Bh. Kh. Mh. Ph. Lhb. Lz. AA.

Dargun. ⊙*V.Meck.* 2,4 E. Lw. Ag. Bz.
⊙Voss, G., Bh. Ph. Schrh. AA. Bdr. Bb.

Dömitz (Elbe). ⊙*V.Meck.* 3,0 E. Ag. Bz.
⊛Buchdruckerei Edmund Mattig, Bdr. Vbh.
Ilse, Otto W. H., Vbh. Sbh. Lmh. Kh. Mh.
⊛Mattig, E., G. m. b. H., Bh. Ph.

Gadebusch. ⊙*V.Meck.* 2,4 E. Ag. Bz.
♂ Wulff, O., Bh. Ph.

Gehlsdorf. ⊙*V. Meck.* 2,3 E. Kaulbach, Helmuth, Bh. Ph.

Gnoien (Mecklb.).
Falkenberg, Eugen, Bh.

Goldberg (Mecklb.). ⊙*V.Meck.* 3,1 E. Ag.
⊛Ratsbuchdr., Buch-u. Mskh.

Grabow (Mecklb.). ⊙*V.Meck.* 5,5 E. HM. Rpg. Ag. Bz.
⊛Langschmidt, L., Bh. Kh. Mh.

Grevesmühlen (Mecklb.). ⊙*V.Meck.* 4,8 E. Ag.
♂⊙Frese, Ernst, Bh. Ph.

Güstrow. ⊙*V.Meck.* 18,8 E. G. 2 HM. R. Rg. Ag. Lg. Bz. Rbn.
♂⊛Opitz & Comp., Bh. Kh.
⊛Schneider, J., Bh. Kh. Vbh. Lmh. AA.

Hagenow (Mecklb.). ⊙*V.Meck.* 4,5 E. HB. HM. Ag. Bz.
⊙Lachmund Nachf., Fritz, Bh. Ph.

Lübtheen. ⊙*V.Meck.* 3,2 E. S. Ag.
⊛Meinert, W., Bdr. Bh. Ph.

Lübz. ⊙*V.Meck.* 3,8 E. Ag.
♂⊙Kleint, R., Bh. Bdr.

Ludwigslust. ⊙*V.Meck.* 7,2 E. HM. Rg. Tb. Ag. Bz.
⊛Brix'sche Buch- u. Musikh. Bh. Mh. Ph. Schrh. Bb. Dr.
⊛Eckardt, G., Bh. Ph. Bb. Bdr.
Karstadt, Rudolph, A.-G.

Malchin. ⊙*V.Meck.* 6,8 E. HM. Rg. Ag. Bz.
Hothan'sche Buchh., Kh. Mh. Lhb. Lz.

Malchow (Mecklb.). ⊙*V.Meck.* 4,5 E. Ag. Bz.
Westendorff'sche Buch- u. Paph.

Neukloster (Mecklb.). ⊙*V.Meck.* 2,4 E. Bl. PS. S.
⊛Schumacher, H., Bh. Ph. Bdr.

Parchim. ⊙*V.Meck.* 11,8 E. G. 2 HM. Rpg. Ag. Bz.
⊛Ehlers Buchh., A., Inh.: L. Kunkel, Bh. Kh. Ph. Mh.
♂⊛Freise's Verl., H.
♂⊛Wehdemann's Bh., H.

Plau (Mecklb.). ⊙*V.Meck.* 4,2 E. Ag. Bz.
⊛Schneider, Arnold, Bh. Mh. Ph.

Ribnitz. ⊙*V.Meck.* 4,6 E. HM. Rpg. Ag. Bz.
Demmler, G., Bh. Kh. Ph. Bdr.

Röbel (Mecklb.). ⊙*V.Meck.* 3,3 E. Ag.
♂ Beyer, Ewald, Bh. Bdr.

Rostock. ⊙*V.Meck.* 70,2 E. B. G. H. HB. 5 HM. N. R. Rg. S. U. Ag. Lg. OLg. Bz. Rbn.
♂⊛Grundgeyer, Gebr., Bh. Kh. Lmh.
♂⊛Hinstorffs Verlag, Carl.
♂⊛Joerges, E., Sbh. Kh.
♂⊛Koch, H., Sbh. Vbh.
♂⊛Leopold's Univ.-Bh., G. B., Bh. Kh. Ant.
⊛Mecklenburgisches Antiq. Musikverlag Rapid Inh. Pauline Neumann. Pythia-Verlag.
⊛Stiller'sche Hof- u. U.-Bh. Stüdemann'sche Lhb.
♂ Trutschel, L., Mh. Ih. Urban, Hermann, Bh. Ant.
♂⊛Warkentien's Univ.-Bh., H., Sbh. Vbh. Ant.
n *Wertheim, A., G. m. b. H., Abt. f. Bh. Kh. Mh. (Fil.)
♂⊛Wessel's Bh., H., Bh. Kh. Mh. Ih.
Westphal's Bh., Elise, Inh. Franz Stahl, B.- u. Mh. Schrh. Ant. Lhb.
Wölund-Verlag, Vbh. Versbh.

Schwaan. ⊙*V.Meck.* 4,0 E.
Bollhagen, Fritz, Bh. Mh. Ph. Lhb.

Schwerin (Mecklb.). ⊙*V.Meck.* 46,7 E. G. Gw. 3 HM. PSch. Rg. 2 S. Ag. Lg. Reg. Bz. Rbs.
♂ Althen & Claussen, Hof-Mh. Ih.
♂⊛Bahn, Fr., Vbh. Baerensprung'sche Hofbuchdr., Bdr. Vbh.
⊛Bürger, A., Nf., Hermann Bohnhof, Hoflft., Bh. Ph. Ant. Lhb.
♂⊛Herbst, L., Bh.
♂⊛Oheimb, Fritz v., Sbh. Kh.
♂ Parbs, A., Bh. Bb. Ph. Bdr. Schmale, A., (Willy Behm), Bh. Ldkh.
⊛Schmidt, A., Bh.
♂⊛Singhol, C., Bh. Mh. Ant. Lhb. Rbh. Versbh.
♂⊛Stiller'sche Hbh., Sbh. Kh. Vbh. Verlag „Die Quelle" G. m. b. H.

Stavenhagen. ⊙*V.Meck.* 3,7 E. Gw. Ag. Bz.
♂⊙Beholtz'sche Bh., C., Verl. Sbh. Bdr.

Sternberg (Mecklb.). ⊙*V. Meck.* 2,9 E. Ag.
⊙Perau, K., Bh. Ph.

Teterow. ⊙*V.Meck.* 7,2 E. Bad. R. Ag. Bz.
♂⊛Belsen, H., Bh. Kh. Landkh. Lmh. Mh. Ph. AA.
Hahn, A., Bh. Kh. Mh. Ph. Schrh.

Waren (Müritz). ⊙*V.Meck.* 10,6 E. G. HM. Ag. Bz.
⊛Cuno, Friedr., Bh. Ph.
♂ Wierth's Nachf., M. L., Bh. Kh. Ph.

Warnemünde. ⊙*V.Meck.* 6,7 E. Bad.
♂ Bartelmann, W., Bh.
♂ Krakow, E., Bh. Ph. Strandbh. Bdr. Zv.
⊛Stiller'sche Hof- u. Univ.-Buchh. (Filh.)

Wismar. ⊙*V.Meck.* 25,8 E. Bad. G. Gw. H. HM. R. S. Ag. Bz. Rbn.
⊛Bartholdi'sche Buchh. E. Schultz, Bh. Kh. Lhb.
⊛Hedicke, F., Bh.
♂⊛Hinstorff'sche Hofbh. (Inh. Frau Gertrud Witte), Kh. Mh.
⊛Hinstorffsche Vbh.
Kräutle, J., Bh.
Meyer, Julius, Bh. Ph.
♂⊛Wolff, Friedr. v., Sbh.

Wittenburg (Mecklb.). ⊙*V.Meck.* 3,5 E. Ag.
♂ Thieme, W., Bh. Kh. Mh. Ph.

Mecklenburg-Strelitz.

Friedland (Mecklb.). ⊙*V.Meck.* 7,8 E. G. HM. Ag. Bz.
♂⊛Duncker, E., Bh. Kh. Mh. Ph. Schrh.
Richter, Anna, Bh. Mh. Ph.

Fürstenberg (Mecklb.). ⊙*V. Meck.* 4,1 E. Ag.
♂⊛Michaelis, Frieda, Bh. Ph. Schrh.

Neubrandenburg (Mecklb.). ⊙*V.Meck.* 13,9 E. G. HM. R. Reg. Ag. Bz. Rbn.
⊛Brünslowsche Hofbh., C., (Inh. Hans Schondorf), Bh. Kh. Mh. Lhb.
⊛Brünslowsche Verlagsbuchh. Emil Brückner.
♂⊛Moerke, H., Inh. Bruno Westphal, Bh. Mh. Ant. Lhb. Vbh.

Neustrelitz. ⊙*V.Meck.* 12,4 E. B. G. HM. PSch. R. Ag. Lg. Reg. Bz.
♂⊛Barnewitz'sche Hbh., G., Bh. Kh. Mh. Lhb.
Barnewitz'sche Hofbh. (Verlagsconto) Henry Pape.
Mecklenburgische Versandbuchh.
Michaelis, F., Bh. Mh. Ant. Lhb. Lz.

Schönberg (Mcklb.). ⊙*V.Meck.* 2,7 E. Rg. Ag.
♂⊛Hempel, E., Bh. Kh. Mh.
⊛Lehmann & Bernhard, Vbh.

Strelitz (Alt). ⊙*V.Meck.* 4,8 E. Bgw. Ag.
♂⊛Polytechn. Verlagsgesellschaft Max Hittenkofer.
⊛Wiedemann, Paul, Bh. Ph.

Oldenburg.

Bad Schwartau. ⊙*V.Nord.* 4,3 E. Ag.
♂⊛Ehmcke, Otto, Buchh.

Birkenfeld. ⊙*V.Rh.Wf.* 2,6 E. G. HM. Reg. Rpg. Ag. Bz.
♂⊛Fillmann, A., Bh. Kh. Mh.
♂⊛Fillmann, Ferd., & Sohn, Bh. Mh. Ph. Vbh.

Brake (Oldenburg). ⊙*V.Nord.* 6,9 E. HB. Ag.
⊛Buchhandlung „Kosmos" Kurt Günther, Bh. Mh. Lhb. Ant. Lz.
⊛Herrmann, A., Bh. Kh. Mh.

Cloppenburg. ⊙*V.Nord.* 5,0 E. HB. Lw. Ag. Bz.
⊛Ostendorf, F., Bh. Schrh. Bdr. Bb.
Terwelp, Gebr., Bh. Kh. Bb.

Damme. ⊙*V.Nord*, 6,0 E. Ag.
Vieth, J., Bh. Bdr. Bb.

Delmenhorst. ⊙*V.Nord.* 25,0 E. HB. Lw. R. Ag. Bz.
♂⊛Dauelsberg, B., Bh. Kh. Lmh. Mh. Schrh.
⊛Horstmann, L., und Sohn, Bh. Kh. Ant. Lmh. Rbh. Bb. Bdr.
♂⊛Otto, C., Bh. Kh. Mh. Ph. Rosenfeld, S., Ebh.

Eutin. ⊙*V.Nord.* 6,9 E. B. G. HM. Ag. Bz.
Ivens, E., Bh. Bdr. Ph. Schrh.
ℊ⊛Struve's Bh., W., Bh. Mh.

Friesoythe. ⊙*V. Nord.* 1,6 E. Ag.
Schepers Buchh., B., Bh. Bb. Bdr.

Idar. ⊙*V.Rh.Wf.* 7,7 E. OR. HM. Rbn.: Oberstein.
Schmidt, C., Schulbh.

Jever. ⊙*V.Nord.* 6,1 E. G. HM. Ag. Bz.
ℊ Altona, C., Bh. Ph. Lhb.
ℊ Berents, J., Bh. Kh. Mh. Ph. Mh. Theater-Ag.

Malente-Gremsmühlen. ⊙*V.Nord.* Gem. 3,9 E.
Johst, Carl E., Bh. Kh. Mh. Ph. Schrh.

Nordenham. ⊙*V.Nord.* 9,0 E. HB.
ℊ⊛Lüerssen, B., Bh.

Oberstein. ⊙*V.Rh.Wf.* 10,7 E. Rbn.
Schulz, Gerhard, Bh. Kh. Mh. Ph. Schrh.

Oldenburg (Oldenburg). ⊙*V.Nord.* 52,6 E. B. Bgw. G. Gw. 2 HM. Kgw. OR. PSch. S. Ag. Lg. OLg. Reg. Bz. Rbn.
ℊ⊛Bahnhofsbuchhandlung Hauptbahnh. Oldenburg.
ℊ⊛Bischoff, H., Bh. Kh. Mh. Ph.
ℊ⊛Borcholte, H., vorm. Schulzesche Hofbh. Sort.
⊛Brader, J., Bh. Mh. Ph.
ℊ⊛Bültmann & Gerriets, Bh. Kh.
⊛Dieckmann, Edo, Lmh. Vbh.
⊛Eschen & Fasting, Bh. Kh. Mh.
Hintzen, H., Vbh.
⊛Landsberg, S. L., Hof-Ant. Bh. Kh.
Littmann, Ad., Vbh. Bdr. Ph. Bb.
⊛Oehlers, W., Sbh. Kh. Mh.
⊛Oldenburger Buchkabinett Alfons Salow.
n Oncken's Hofkh., C. G., Kunstantiq.
ℊ⊛Schulzesche Hofbuchdr. u. Vbh.
⊛Stalling, Gerhard, A.-G., Vbh. Bb. Bdr.
ℊ⊛Stalling'sche Bh., G. Walther, Wilhelm, VA.
⊛Wiechmann's Buchh., A., Bh. Kh. Mh. Ph. Ant. Lz.
ℊ⊛Würdemann, K., Bh. mod. Ant. Ph.

Rüstringen siehe Wilhelmshaven.

Varel (Oldenburg). ⊙*V.Nord.* 8,6 E. Bad. H. Lw. R. S. T. Ag. Bz. Rbn.
ℊ⊛Acquistapace, J. W., Bh. Kh. Lmh. Vbh. Mh. Schrh. Bb. Akzidenzdr.
⊛Bültmann & Gerriets Nf., Bh. Kh. Lmh.

Vechta. ⊙*V.Nord.* 5,6 E. Ag.
n⊛Koch, Heinrich, Sbh. St. Georgs Buch- u. Kunsth. Vechtaer Druckerei u. Verlag G. m. b. H.

Wangerooge, Nordseeinsel. ⊙*V.Nord.* 0,8 E.
⊛Leuwer, Franz, Bh. Kh. (Fil.)
⊛Schröder, H., Bh. Kh. Ph.

Wildeshausen. ⊙*V.Nord.* 3,2 E. Ag.
⊛Bücherstube Kurt Sprengel, Bh. Mh. Zeitschrh.

Preussen.

Provinz Brandenburg.

Altdöbern. ⊙*V.Brdb.* 1,7 E.
ℊ Katzschke, G. A., Schulbh. Bb.

Angermünde. ⊙*V.Brdb.* 8,4 E. HB. H. Ag. Bz.
ℊ⊙Windolff, C., Bh. Kh. Schrh.

Arnswalde. ⊙*V.Brdb.* 11,0 E. R. Ag. Bz. Rbn.
Grabert, Gebr., Bh. Kh. Mh. Bdr. Bb. Lhb.
Minx'sche Buchh., B., Bh. Kh. Mh. Schrh.
ℊ⊛Wendt, Heino, Bh. Ebh. Vbh. Bdr.

Bad Freienwalde (Oder). ⊙*V.Brdb.* 9,0 E. Bad. G. HM. Ag. Bz.
ℊ⊛Thilo, J., Bh. Kh. Mh. Ant. Lhb.

Bad Schönfliess (Nm.). ⊙*V. Brdb.* 1,4 E.
Schroeder & Fritz, Bdr. Bh. Ih. Zv.

Beeskow. ⊙*V.Brdb.* 5,3 E. Ag. Bz.
⊙Frank, Richard, Bh. Mh. Ph. Schrh. Bb.
Gasedow, Otto, Bh. Ph. Bb.

Belzig. ⊙*V.Brdb.* 4,5 E. B. Ag.
Balzer, Emil, Bh. Ph. Schrh. Bb.

Berlin. ⊙*V. Berl.* 4013,5 E. 7 B. BA. Bgw. Bl. 18 G. Gw. H. 11 HB. 50 HM. 2 KA. Kgw. 2 Ko. Kr. Lw. 3 OR. 2 PSch. 14 R. 8 Rg. T. 2 Tb. TH. 2 TS. U. 3 Ag. Kammerger. 3 Lg. Reg. Bz. Rbh.
ℊ⊛Abel, A., Grossobh. Kom.
Abel, L. F., & Co. Grossobh.
Abelsdorff, Ella, Schulbh.
Abraham, Hans, Versbh.
⊛Ackermannsche Buchh., Sbh. Versbh. Grossant.
Adlerverlag Berlin.
⊛Administration d. Fachzeitschrift: Der Mechaniker.
Agencia Duems G. m. b. H. Export-Bh. Ztschrh.
⊛„Ajanoth" Hebräischer Verlag G. m. b. H.
⊛Akademie-Verlag.
Akademische Buchh. Grote G. m. b. H., Sbh. Ant.
ℊ⊛Akad. Bh. A. Haller & G. Schmidt (vorm. C. Skopnik), Sbh. Ant.
⊛Akad. Bh. A. Haller & G. Schmidt, Abtlg. Verlag.
⊛Akad. Antiquariat Fraenkel & Co. (Inh. Curt Baehring).
Albers, A., Mh. Ih. Mv.
⊛Alberti Verlag Inh.: Victor Alberti.
⊛Albertus-Verlag G. m. b. H.
ℊ⊛Albrecht Dürer-Haus, Gebr. Laudahn, Kh. Kv. Lmh.
Alert, Eduard, & Co., Mv. Gross-Sort.
⊛Felix Alexander Verlag. Allegro-Verlag.
⊛Allgem. Deutsche Verlagsgesellschaft m. b. H.
⊛Almanach-Kunstverlag A.-G. in Liqu.
Alterthum, Leo, Verlag.
⊛Alweiss, Siegfried, Bdr. Vbh.
ℊ⊛Amelang'sche Buch- u. Kh. Eggers & Benecke, Lhb.
⊛Amsler & Ruthardt, Kh.
⊛Andermann, Wilh., Vbh.
⊛Angel, Ernst, Verlag.
⊛Anthroposophische Bücherstube G. m. b. H., Vbh.
Antiqua Verlag Hermann Kalkoff.
Antiquariat Altmann G. m. b. H.
Apitz, H., Druckerei u. Verlbh. G. m. b. H.
Apollo-Musikhandel Paul Lincke.

Berlin (Forts.).

Apollo-Verlag K. Homuth.
⊙Apollo-Verlag, Inh. Paul Lincke.
Arbeiterjugend-Verlag.
⊙Arcadia Verlag G. m. b. H.
⊛Archiv für Bibliographie.
Argonauten-Verlag G. m. b. H.
„Arion" Theater- u. Musikverlag Inh.: Max Leichtmann.
Aris, H. H., Kv. Versbh.
Arnold Nf., Th., Bh. Ph.
⊛Ascher, Lucian, Vbh.
Ashelm, Ferd., Komm.-Ges., Vbh. Bdr. Bb.
⊛Asher, A., & Co., Sbh. Ant.
⊛Askanischer Verlag Carl Albert Kindle.
Ast, Georg, Bh. Mh. Mv.
⊛Astrologischer Verlag W. Becker.
♂⊛Atlantic-Buchh. Hans Levin.
Atlas-Verlag Dr. Alterthum & Co.
⊛Ato, Wirtschaftspolit. Presse-Dienst, Helmut Haacke, Vbh. Zv.
♂⊛Auerbach's Nf., R., G. Krüger, Bh. Kh. Ph.
Augustin, Fritz, Mh. Ih.
Augustin, Hermann, Mh. Ih. Mv.
Augustin & Müller, Grossbh.
⊛Auriga-Verlag (Otto Bockamp).
⊛Auslandverlag G. m. b. H.
♂⊛Bachmann, Rob., Bh.
♂⊛Backe, Max, Verl. v. Modas y Pasatiempos, G. m. b. H.
⊛Bäder- u. Verkehrs-Verlag G. m. b. H.
Bading, Erich, Mh. Ih.
♂⊛Bahr, H., Verl., Sort. Ant. u. Leihinst. rechts- u. staatsw. Lit.
⊛Bahr's Bh. f. Rechts- u. Staatsw., H., Sbh. Ant.
Balan, Benno, Bh. Mh.
Baldur - Verlag (G. E. Kitzler).
⊛Bali-Verlag Berger & Co.
⊛Baltischer Verlag u. Ostbuchh. G. m. b. H., Vbh.
⊛Bank Verl. A. Lansburgh, Sbh. Vbh.
Bannasch, Max, Bh.
Banzhaff, Ludwig, Zeitungsges. m. b. H.
⊛Bard, Julius, Verl. f. Lit. u. Kst.
Barschall, L. M., Vbh.
Barsdorf, Hermann, Verlag.
♂ Bartel, A. E., Vbh.
⊛Bartels, E., VA.
Barthol & Co., Vbh.
Basch's Bh. u. Ant., S.
⊛Bath, C., Inh. H. Bath, Sbh.
⊛Bath, G., Vbh.
Bauer, H., Mv.
♂⊛Baumann, Paul, Bh. Lhb. Verl.
⊛Baumgärtel, O., Verl. f. Kunstgew. u. Architektur.
Bayer, Hermann, Rbh. Versbh.
Bayrhoffer & Schoenrade, Grossort. Instrum.-Vertr.
⊛Bazar-Actien-Ges.
♂⊛Becker, M. u. H., Med.-naturw. Ant.
⊛Behr's Buchh., B.
⊛Behr's Verlag, B.
⊛Behrend & Co., Vbh.
⊛Bensheimer, J., Vbh. Lit. Inst. (Fil.)
Berendes, O., G. m. b. H. Versbh. Rbh.
Berg, C., Vbh.
Berg & Schoch, Vbh. Sbh.
⊛Berge, Th., Sbh.
Bergel, Ludwig, Sortimbh.
⊛Bergers Liter. Büro u. Verlagsanstalt Otto E. u. M. Berger, VA. Dr.
♂⊛Berger, Erwin, Verlag u. Kurfürst-Bh.
Berger, Joseph, & Co., Mh. Ih. Mv.
Bergwald, F., Sbh. Kh. Ph.
Berkhahn, Otto, Bh. Ph.
Berliner Barsortiment J. & M. F. Salomon, Sbh. Grossobh.
Berliner Börsen - Courier A.-G.
⊛Berliner Büchervertrieb G. m. b. H.
Berliner Buch- u. Zeitschriftenhandlung Franz O. Schroeder G. m. b. H.
⊛Berliner Buch- u. Kunst-Verl. H. Meyer.
⊛Berliner Kommissionsbuchhandlung G. m. b. H.
⊛Berliner Leben Verlagsges. m. b. H., Vbh.
⊛Berliner Verlagsbuchhdlg. Reinhold Klinger (Inh. H. Gumpel, Versbh Ant.
Berliner Verlags-Comtoir.
⊛Berlinische Verl.-Anst., G m. b. H.
⊛Bermühler Verl., H.
♂⊛Bernard & Co., Bh. Vbh. Bdr.
♂⊛Bernard & Graefe, Bh. Vbh. Bdr.
„Berolina - Buch-Vertrieb" Bruno Leuchtenberger, Versbh.
Berthold, H., A.-G., Abtl. Privatdrucke.
Bessmertny, Alexander, Verlag.
⊛Bestellanstalt f. d. Berl. Buchhandel.
Bette Nchf., P., Bh. Kh. Vbh.
Beyer, Eduard, Verlag.
♂⊛Bial & Freund, Akad. Bh u. Reisegeschäft.
♂ Bialonski, Fritz, Bh. Ant.
Bibliophiler Verlag O. Goldschmidt - Gabrielli.
♂⊛Bibliophiles Antiquariat Dr. Edgar Krebs.
♂⊛Bickhardt'sche Bh., Sbh. Ant.
♂ Bierfreund, R., Grosso-Bh.
Bild und Buch Verlag G. m. b. H., Vbh. Zv.
⊛Biller's Verl., Th.
⊛Birnbach, R., Mv. Gross-Sort.
⊛Bismarck-Buchh., Bh. Ant.
Blanck, Hugo, Ant.
⊛Blau, Albrecht, Buchh. G. m. b. H. Sbh. Versbh. Vbh.
♂⊛Bloch, Ed., Theaterverl. Mv. Theater-Sort.-Abtl.
Bloch Erben, F., Vbh.
⊛Block, Hellmut, Bh. Mh. Ph. Lhb.
⊛Block, Karl, Rbh. Versbh. Sbh. Ant.
Blogg, Bernhard, Rbh. Versbh.
Bludau, Ewald, Bh. Ant. Lhb.
♂ Blumenreich, A., G. m. b. H., Kh.
♂⊛Boas Nf., C., Hebr. Bh., Sort. Vbh.
Bock Verlag, A.
Bock & Co. G. m. b. H., Vbh.
Bodenreform G. m. b. H.
Böhm, M., Theater-Vbh. Sbh.
Boehme, Ernst, E. Morgensterns Nf., Vbh.
⊛Boll, R., Bdr. Vbh.
⊛Bondi, G., Vbh.
⊛Bong, R., Vbh. Kv. graph. Anst.
Bonnier, Albert (Zweigst.).
Borcherts Verlag.
Borck, Erich, Deutsches Buch-Haus, Sbh. Versbh.
⊛Bormann Verlag, Edwin, Leo Kajet.
Bornemann, J., Mv. Mh. Ih.
*Borntraeger, Gebr., Vbh.
♂ Börsen-Verlag Arthur Lehmann.
⊛Borstell's Lesezirkel, F.
Bosse, Emil, Mh. Bh. Ih.
⊛Bote, Ed., & G. Bock, Mh. Mv.
Böttcher, E. A., Naturwiss. Lehrm.-Anst. Vbh.
Boucher, Ludwig H., Vbh.
Brabant, Otto, Versandbuchh.
Brack, C., & Keller G. m. b. H.

Berlin (Forts.).

⊛Brandenburgische Buchdr. u. Verlagsanst. G. m. b. H.
♂ Brandes, A., Bh. Ph. Schrh.
♂⊛Brandt, Pauline, Bh. Ant.
⊛Brandt & Meyer G. m. b. H. Vbh.
⊛Brandussche Verlagsbuchh. Brauns, E., Mh. Ih.
⊛Bredow, R., Vbh.
⊛Breitkopf & Härtel, Bh. Kh. Mh. (Fil.)
⊛Breitkreuz, M., Sbh. Ant. Vbh.
Breitscheid, Gerhard, & Co., Exportbh.
⊛Brenzinger, A., Vbh.
⊛Breslauer, M., Vbh. Ant. Brit. u. Ausl. Bibelgesellsch., Mitteleurop. Agentur.
⊛Brunnen-Verlag Karl Winckler G. m. b. H.
⊛„Das Buch". Inh. J. Miesner, Bh. Ant. Lhb.
⊛Buch-Antiquariat des Westens G. m. b. H.
Buchdruckerei Frickert & Co. Komm.-Ges., Bdr. Vbh.
Buchdruckerei u. Verlagsanst. W. Röwer.
⊛Buchenau & Reichert, Verlag.
Buchen-Verlag G. m. b. H.
⊛Bücherborn, Deutsches Buchhaus G. m. b. H. (Fil.)
⊛Die Bücher-Ecke Willy Cohn, Sbh. Lhb. Ant.
♂ Bücherei Kray, Antiq. u. Sort.
⊛Das Bücher-Kabinett G. m. b. H. Sbh. Ant.
Bücherkabinett Löwenberg.
Bücherquelle, G. m. b. H. „Der Bücherschrank" Versand f. gute Lit. G. m. b. H., Rbh.
♂ Bücherstube Frieda Mattheus, Sbh.
Bücherversand „Germania", Rbh. Kst.-Ant. Sbh.
⊛„Der Bücherwurm" Bh. Ant. Lhb. Paul Singer.
⊛Buch-, Kunst- u. Gewerbe-Gesellschaft m. b. H.
♂ Buchhandlung „Die Aktion" (Stera Pfemfert).
⊛Buchhdlg. Georg Arnold G. m. b. H.
♂ Buchh. d. Berl. ev. Missionsgesellsch., Vbh. Sbh. Kh. Versbh.
♂ Bh. Richard Dausel, Sbh. Vbh. Versbh.
Bh. d. Ev. Johannesstiftes.
♂ Buchh. der Gossner'schen Mission.
⊛Buchh. „Kedem" Blumstein & Bronstein, Bh. Versbh.
Buchhandlung Georg Kossack G. m. b. H., Rbh.
Buchhandlung Felix Kukkuk (Inh. Paul Regitz).
⊛Buchh. für Deutsche Lehrer G. m. b. H., Spezialbh. Ant. f. päd. Lit. u. Lehrm.
⊛Buchhandlung „Leok", Vbh. Sbh. Kh.
⊛Buchhandlung f. Medizin u. Naturw. v. R. Schoetz.
♂ Buchh. d. Ostdtschn. Jünglingsbundes.
Buchhandlung des Ostens, Bh. Ph. Schrh.
⊛Buchh. Potsdamer Brücke G. m. b. H. Sbh. Ant.
Buchhandlung „Rodina" G. m. b. H.
Buchhandlung Martha Scholz, G. m. b. H. Sbh. Ant. Versbh.
⊛Buchhandl. Segall.
♂⊛Buchh. A. Seydel Nf.
Buchh. d. Soz. Geschäftsstelle f. d. ev. Dtschld.
♂ Buchh. d. Stenographenverbandes Stolze-Schrey.
⊛Buch- u. Kunsth. H. Wibker & Co. Volksbühnenbuchh.
⊛Buchhandl. am Zoo Fritz Ring.
Buch- u. Kunstheim K. & E. Twardy, Bh. Kh.
⊛Buchholz, Karl, Buchh., Versbh. Zeitschr.
Buchholz, Richard, Rbh.
♂ Buchladen von Gertrud Beuck.
⊛Buchladen Bayerischer Platz, Benedict Lachmann.
Der Buchladen Kurfürstendamm (Axel Juncker) G. m. b. H., Sbh.
⊛Büchle, C., Kv.
⊛Buchstube Siemensstadt G. m. b. H. mod. Ant.
Buchvertrieb Edgar Feige, Ant. Sbh. Vbh.
Buchvertrieb „Germania" G. m. b. H. (Nürnberg).
⊛Buch- u. Zeitungsvertriebsgesellschaft m. b. H. In Liquid.
Buchwalds Börsen-Berichte, Vbh.
Bühnenverlag Ahn & Simrock G. m. b. H., Theaterverl. Mv.
⊛Bühnenvolksbundverlag G. m. b. H.
Bülow-Buchhandlung Oswald Schladitz & Co. G. m. b. H. Rbh. Export.
Burckhardtshaus-Verlag G. m. b. H.
Burgverlag G. m. b. H.
Burgwitz, M., Mh. Ih. Mv.
Bürkners Verl., G.
♂ Büttner, A., Bh. Ph. Lhb.
⊛Büttner's Verlag, Kurt.
♂⊛Calvary, S., & Co., Sbh. Vbh. Ant.
⊛Caspari, H., Vbh.
Cassirer, Arthur, Grossbh.
⊛Cassirer, Bruno, Vbh.
⊛Cassirer, Paul, Kh. Vbh.
♂⊛Cecilienbuchh., Sbh. Lmh.
Central-Zeitung f. Optik u. Mechanik, Elektrotechnik u. verw. Berufszweige G. m. b. H.
⊛Challier, C. A., & Co., Mv.
Charivari Verlag Inh. Hermann Krome, Mv.
Charon-Verlag Dr. Otto zur Linde.
Charton, J. D., Mv. Kv.
Christians, Wilhelm, Verlag, Vbh. Bdr.
Christl. Gewerkschafts-Verlag, Vbh. Bh.
Christl. Zeitschriftenverein, VA. Dr.
⊛Chun, C., Inh. Bernh. Fahrig, Geogr. Verl. Kartenaufzieh-Anst.
⊛Claren, Caspar, Versbh.
⊛Coblentz, O., Vbh.
Cohn, Dr. phil. Franz, Bh.
⊛Collignon, Arthur, Bh. f. Kunst u. Wissenschaft G. m. b. H.
♂⊛Columbus-Verlag, G. m. b. H.
⊛Concordia Deutsche Verl.-Anstalt, Engel & Toeche.
Corania-Ges. m. b. H., Vbh.
⊛Cotta'sche Bh. Nf., J. G., (Fil.)
⊛Crescendo Theaterverlag G. m. b. H.
⊛Cronbach, S., Vbh.
♂⊛Curtius, K., Vbh. Sbh. Ant.
Dahlemer Bücherstube G. m. b. H. Sbh.
*Dames, F. L., Ant. Vbh. Spez.-Bh. für Naturw.
Dari-Verlag G. m. b. H.
Davidsohn's med. Specialgesch., S., Sbh.
⊛Decker's Verl., R. v.
Degener, Herrmann, Vbh.
Deissler'sche Bh., Ph. u. Lhb.
„Die Dekorationskunst" Verlagsges. m. b. H.
⊛Delius & Comp., Vbh.
⊛Deutsche Bauzeitung, G. m. b. H.
⊛Deutsche Bibliothek Verlagsges. m. b. H.
⊛Deutsche Brahms-Ges. m. b. H., Vbh. Mv.
Deutsche Buchh. Hans v. Podewils, Versbh.

Berlin (Forts.).
Deutsche Buch-Vertriebsstelle G. m. b. H., Rbh.
Deutsche Evangel. Buch- u. Traktat-Ges.
Deutsche Filmwoche Verlagsges. m. b. H.
⊛Deutsche Frauenbuchh. Marie Lesser.
Deutsche Freiheit G. m. b. H.
Deutsche Allgem. Friseur-Zeitung, G. m. b. H.
♂ Deutsche Grammophon-Aktiengesellsch., Mv.
⊛„Die Deutsche Illustrierte" Verlagsges. m. b. H.
♁ Deutsche Kultur-Verlags-Gesellschaft m. b. H., Vbh. Rbh. Versbh. Zv.
♂⊛Deutsche Landbuchh., G. m. b. H.
Deutsche Polizeibuchhandlung u. Verlag G. m. b. H.
⊛Deutsche Rundschau G. m. b. H.
⊛Deutsche Schiffahrt Verl.- u. Druckerei-G. m. b. H.
♂ Dtsche. Sonntagsschul-Bh.
⊛Deutsche Steuer-Korrespondenz Heinr. Worms.
Deutsche Tageszeitung, Dr. u. Verl. A.-G.
⊛Deutsche Verlags-A.-G.
⊛Deutsche Verl.-Anst. (Fil.)
n Deutsche Verl.- u. Lehrm.-Anstalt E. Fischer.
Dtsche. Verl.-Anst. „Patria" G. m. b. H.
⊛Deutsche Verlagsgesellschaft f. Politik u. Geschichte m. b. H.
Deutsche Verlagswerke Strauss, Vetter & Co., Komm.-Ges., Zv. Vbh.
⊛Der Deutschenspiegel Verlags-G. m. b. H., Vbh. Sbh.
♂ Deutscher Arbeiter-Abstinenten-Bund Buchh. u. Verl.
Deutscher Bücherdienst R. O. Willy Zickert, Rbh. Versbh.
⊛Deutscher Bücher-Vertrieb, G. m. b. H., Sbh. Versbh.
⊛Deutscher Kartei-Verlag G. m. b. H.
♂⊛Deutscher Kommunal-Verlag G. m. b. H., Zeitschr. Buchvlg. Sort. Dr.
⊛Deutscher Kunstverlag G. m. b. H.
„Deutscher Liederverlag" Aug. Ludwig, Mv. Vbh.
⊙Deutscher Musik-Verlag.
⊛Deutscher Nationalverlag A.-G. Vbh.
⊛Deutscher Polizei-Verlag Georg Schmidt-Römhild (Zweigst.)
Deutscher Schriftenverlag G. m. b. H.
Deutscher Schutzbund Verlag.
Deutscher Zeitschriften-Verlag G. m. b. H.
Deutsches Antiquariat.
♂ Deutsch. Bücherhaus G. m. b. H., Vbh. Versbh.
⊛Deutsches Druck- u. Verlagshaus G. m. b. H.
⊛Deutsches Verlagshaus Bong & Co.
⊛Deutsches Verlagshaus für Naturopathie Otto Wilhelm Barth & Co., Vbh. Versbh.
Deutsches Verlagsinstitut G. m. b. H.
Deutschland-Verlag G. m. b. H.
⊛Deutsch-Literar. Institut Jacob Schneider, Vbh. Ant. Versbh.
Deutschnat. Buchh. u. Verl.-Anst.
⊛Deutschnationale Schriftenvertriebsstelle G. m. b. H.
⊛Devrient, A. F., Verlagsgesellschaft m. b. H.
♂ Dewitz, Alex., Bh. Ant.
⊛Diakow, Olga, & Co., G. m. b. H., Vbh. Bh.
⊛Dierig & Siemens, Bh. Ant.
Dietz, Adolf, Bh. Mv.
♂⊛Dietz Nf., J. H. W., G. m. b. H., Sbh. Vbh.
⊛Dietze, R., Vbh.
Dingeldey & Werres, Abt. Buchh.
⊛Dionysos-Verlag Margarethe Thulcke, Vbh. Versbh.
⊙Disconto-Verlagsgesellschaft.
♂ Dithmarsia Buchhdlg. u. Antiqu. Rödeker & Ohlen.
♂⊛Dobbertin, A., Bh. Ant.
⊛Dochow, Alfred, Bh.
Dochow, A. W., Buchh., G. m. b. H., Sbh. Rbh. Zeitschr.-Vertr.
⊛Dom-Verlag G. m. b. H.
⊛Drei Masken Verl., A.-G. Mv. Theaterverl.
Drei-Ringe-Haus, Inh. Georg Baensch.
Drei-Sprachen-Korrespondenz G. m. b. H. Vbh.
Dressel's Verlag, A., Rbh.
Dressler, Alfred, Bh. Ph.
Drewitz, O., Vbh. Bdr.
⊛Dreyer, O., Vbh. Bdr.
Druckerei u. Verlag „Der Fährmann" Emil Zimmermann.
Druckerei u. Verlagsanstalt Norden G. m. b. H.
♂⊛Dümmler's Bh., F.
⊛Dümmlers Vbh., F.
⊛Duncker, A., Sortiment.
⊛Duncker, C., Vbh.
Durbach-Verlag G. m. b. H.
⊛Dürerhaus (Karl Maussner), Sortiment.
⊛Dürer-Verlag, Vbh. Kv.
Düringshofen, L., Bdr. Vbh.
♂ Ebel, W., Friedrichs-Werdersche Lmh., Bh. Ph.
Ebeling, O., Bh.
Ebering, E., Vbh. Bdr.
⊛Eckart, Verlags-Aktienges.
♂ Eckardt-Bücherstube.
⊛Eckart-Verlag G. m. b. H.
Ecke, Georg, Antiquariat.
⊛Eckstein's Biograph. Verlag Berlin.
Edition Accord, Verlag u. Vertrieb f. internationale Musik G. m. b. H.
Edition Karl Brüll, G. m. b. H., Mv. Bühnenvertr.
Edition Kaleidoskop, Mv.
Edition Metropol Musikverlag (Paul Czichon).
Edition Ruth, Mv.
Edition Vuvag A.-G., Mv. Mh.
⊛Editora Internacional Verlagsg. m. b. H., Vbh.
Edler & Krische, Vbh. (Fil.)
♂⊙Effner, R., Instr.-Fabr.
⊛Efron, S., Verlag, G. m. b. H.
Egert, Th., Inh. E. Rübe, Bh. Ph. Bb.
♂⊛Eggebrecht, Eduard, Kv.
⊛Eichendorff-Haus, Jungdeutsches Werk für Bücher, Kunst u. Kunstgew.
Eichler, Georg, Bdr. Vbh.
⊛Eigenbrödler-Verlag A.-G.
⊛Eisenschmidt's Buch- u. Landktnh.
⊛Eisenschmidt, R., Amtliche Hauptvertriebsstelle d. Reichsamts f. Landesaufnahme. Vbh.
⊛Elischer Nf., B., Vbh.
⊛Ellersiek, Friedrich G. m. b. H., Vbh.
♂⊛Elliesen, Max, vorm. Bruno Gebel, Buchhandlg., Bh. Kh. Mh. Ph. Vbh.
⊛Elmeco-Verlag G. m. b. H.
⊛Elsner, Otto, Buchdr. u. Verlbh. Kommanditges.
⊛Elsner, Otto, Verlagsges. m. b. H.
⊛Engel, Oscar, Verlag.
♂⊛Engelmann, H. R., Vbh.
Engelmann, Richard, Bh. Mh. Vbh.
♂⊛Enslin, Otto, Sort. u. Ant. f. Med. u. Naturw.
⊛Ernst, W., & Sohn, Verl. f. Archit. u. techn. Wiss.
⊛Esperanto-Verlag.

Berlin (Forts.).

♂⊛Esser, Paul, Bh. Ph.
Est-Est-Verl. G. m. b. H.
Euler & Co., Grossobh. u. Zeitschr.-Vertrieb.
⊛Euphorion Verlag Berlin G. m. b. H.
⊛Europäischer Wirtschafts-Verlag Akt.-Ges.
⊛Eulitz Verlag G. m. b. H. (Zweiggesch.).
Euting, Dr. E., Verlag d. Deutschen Instrumentenbau-Ztg.
♂ Evang. Vereinsbh. des Christl. Zeitschriftenvereins, Sbh. Kh. Versbh. Ant.
Ev. Diakonieverein, e. V. Vbh.
Evenius, Martin, Verlag (vorm. Ad. Müller).
⊛Everth, G., Vbh.
⊛„Ewer"-Antiquariat Joseph Jolowicz.
⊛„Ewer"-Buchhandlung Hans Werner.
⊛Excelsior Buch u. Ton, G. m. b. H.
Exner, R., & Co., Vbh.
⊛Fachliteratur-Versand Emil Walk.
⊛Falken-Verlag Georg Kowalczyk.
♂ Fechner, G., Mv. Mh.
Fechner, Roderich, Buchh.
Fechner, Karl, Verlag.
⊛Felber, Emil, Vbh.
♂ Feldhaus, E. H., Bh.
⊛Felicitas Verlags- u. Vertriebsges. m. b. H., Rbh. Versbh.
Feller's Welt-Bücherbund, Verlagsgesellsch.
Fichte-Verlag, Vbh., Mv.
⊛Fichtner & Co., Vbh.
Fidelio-Verlag (Inh.: Walter Rühle). Mv.
⊛Fiebig's Verlag, Walter, G. m. b. H., Vbh. Zv. Vertrieb. Sbh. Ant. Kom.
⊛Film-Bücherei G. m. b. H., Vbh.
♂ Finanzverlag G. m. b. H.
⊛Fischer's med. Buchh. H. Kornfeld.
⊙Fischer, Paul, Mh. Grosssort. Vbh. Sbh.
⊛Fischer, S., Verlag A.-G.
⊛Fischer-Druck G. m. b. H., Vbh. Dr.
Flanter, Willy, Grossobh. Sbh.
⊛Fleischer, H., & Co., Kv.
⊛Flemming, Carl, u. C. T. Wiskott, A.-G. für Verlag u. Kunstdr.
⊛Flügge, Carl, Vbh.
⊛Fontane, F., & Co., Vbh.
⊛Formular-Verlag G. m. b. H.
♂⊛Foerster & Mewis, Bh.
⊛Forum-Verlag.
⊛Francken & Lang, G. m. b. H., Vbh.
Franke, M., Sbh.
⊛Franke, Otto, Verlagsges. m. b. H.
♂⊛Franke, P., Inh. P. Franke & R. Henssel, G. m. b. H., Rbh. Sbh. Vbh.
⊛Fraenkel, S. Martin, Ant. Vbh.
⊛Frankfurter Verlags-Anst. A.-G.
♂ Franz, G. A. Hugo, Nf. Hedrich, Sbh. Ant. Lhb. Bb. Bdr.
Freiland-Freigeld-Verlag (Freiwirtschaftlicher Verlag) Helmut Haacke.
♂ Freitag, A. M., Bh. Ant. Lhb.
⊛Fremdsprachenbuchh. Heinrich Sachs A.-G., Vbh. Vertrieb. Barsort. Fremdspr. Lhb.
⊛Freund & Jeckel, Vbh.
⊛Frey, Walter, Vbh. Grossbh. Grossant.
Freyhoffs Verl., Ed.
Fridericus-Verlag Friedrich C. Holtz.
⊛Friedberg & Mode, Vbh.
⊛Friedländer, R., & Sohn, Vbh. Sbh. u. Ant. f. Naturw.
Friedrich & Seyfert, Sbh.
⊛Frisch, Albert, Graph. Kunstanst., Druckerei u. Verlag.
Fritzsche, Alfred, Bh. Mh. Instrh.
Fröbel-Oberlin-Verlag, Vbh. Versbh. Ant.
♂⊛Fröhlich's Bh. Nf., Th., Sbh. Vbh. Ant.
⊛Frömberg, Max W., Verkehrsbh. Ebh. (Fil.)
Froese, Wilhelm, Verlag.
⊛Frundsberg-Verlag G. m. b. H., Vbh. Zv.
Fuchs, Gerhard, Versbh. Ant.
♂⊛Fuchs, Julius, Ztgn. u. Zeitschr. a. Länder u. Sprach.
Führer-Verlag Max Ziese.
⊛Funk-Dienst G. m. b. H.
⊛Furche-Kunstverlag G. m. b. H.
⊛Furche-Verlag G. m. b. H.
⊛Fürstner, A., Mv.
♂⊛Fussingers Bh., Sbh. Ant.
Gahl, R., Vbh. Jugendschr.
Galerie Alfred Flechtheim G. m. b. H., Kh. Vbh. (Fil.)
♂⊛Galle, M., Rechts-u. Staatsw. Vbh. Sbh.
Gappe E., Grossbh. Ant.
Garde, W. de la, Inh. W. Stecher, Versbh.
⊛GDA-Buchvertrieb G. m. b. H., Versbh. Sbh.
Gea Verlag G. m. b. H.
Gebel, Bruno, Bh.
⊛„Gegenwart" G. m. b. H., Verlag.
♂⊛Geißler, Willy, Vbh. Versbh.
⊛Geissler & Co., Sbh. Rbh. Ztschr.-Vertr.
⊛Geldner & Heinig, Inh. Robert Heinig, Kv. Rahmenfabr.
⊛Genck, R., Bh. Schrh. Lhb.
⊛Geogr. Inst. u. Landk.-Vlg. Julius Straube.
♂ Georgi, Carl, Vbh. Georgi's Nf., O., Bh.
♂ Gerlach, G., Sbh.
⊛Germania Akt.-Ges. f. Verl. u. Druck., Vbh. Dr. Sbh.
⊛Germania-Buchhandlg. J. Salomon.
⊛Gersbach & Sohn Verlag, G. m. b. H.
⊛Gerstmann's Verlag, S., Vbh. Sbh.
Geschäftsstelle des Börsenvereins der Deutschen Buchhändler zu Leipzig (Zweigstelle.)
Geschäftsst. von „DerBuch- u. Zeitschriftenhandel".
Geschäftsstelle der Deutschen Buchhändlergilde.
♂ Gesellschaft f. Volksbildung, Sbh.
Gesetzverlag Schulze & Co.
Geuters Reiseführerverlag G. m. b. H.
⊛Giesecke & Devrient, Vbh. Typogr. Inst. (Fil.)
♂⊛Girardet, W., Vbh. (Fil.)
Glas, A., Mh. Ant.
⊛Glaue, A., Kgl. Hofbh.
⊛Globig, E., Deutsche Buch- u. Zeitschriften-Hdlg.
♂⊛Globig, Ernst, Vbh. Kom.
⊛Globus Verlag G. m. b. H., Bh. Kh. Mv.
Glücksmann, A., Bh. Ant.
Glücksmann, Alfred, Bh. Ant.
⊛Gnadenfeld, J., & Co., Vbh.
Göbel, Ernst, Grossobh. Vbh.
Goedecke, Julius Gg., Buchh. Rbh. Versbh.
Goldstein, Joachim, Sbh. Versbh.
♂n Gonzer, M., Sbh. Ant.
Göritz, Walter, Bh. Mh. Ant.
⊛Gornitzka & Thilo, Sbh. Ant.
⊛Goetheanum-Bücherstube G. m. b. H., Sbh.

Berlin (Forts.).

⊛Goethe-Buchhandl., Ant. u. Musikalien S. Goldberg.
⊛Gottheiners Verlagsanstalt Max Gottheiner.
⊛Gottschalk, P., Ant.
♂ Gottwald, Edgar, Bh. Ant.
Goeze, Hugo, Vbh. Bücher-Rev.
⊙Grabow, Karl, Musikhaus, Mh. Ih. Pianoh.
Grass, Hanns, Vbh.
⊛Grauert & Zink, Kv.
♂⊛Graupe, P., Ant.
⊛Grethlein's Verl., K.
♂⊛Greve, Otto, Bh.
⊛Grieben-Verlag Albert Goldschmidt.
Grönwald, Herm. Vbh.
♂⊛Gropius'sche Buch- u. Ksth. Wilhelm Ernst & Sohn.
⊛Gross, C. B., Druck u. Verlag.
⊛Gross, Dr. Walter, Bücherstube, Lhb. Versbh.
♂⊛Grossdeutscher Buch- u. Zeitschriften-Verlag G. m. b. H.
Grosse, Max, Bh. Ph. Lhb.
⊛Grosser, Gustav, Verlag.
⊛Grosskopf, G., Zeitschr.-Vertrieb.
Grossobuchh. Bruno Rau.
⊛Grote'sche Vbh., G. Grüner-Verlag.
♂ Grunewald-Bh., Marianne Hoffmann.
⊛Grützmacher, Walter, Vbh. Bdr.
⊛Gruyter, Walter de, & Co., Vbh.
♂⊛Gsellius'sche Buch-, Antiq.- u. Globenh. Gudrun-Verlag.
⊛Gumpel, M., Sbh.
♂ Günther, M., Bh. f. Medizin u. Naturwiss. Vbh.
Günther, Rudolf, Grosso-Buch- u. Ztschrh. Versandbh.
⊛Gurlitt, Fritz, Kh. Vbh. Kv.
Gurski, B., Gross-Antiq.
♂⊛Gutenberg-Buchh. (Inh.: Gyldendalscher Verlag A.-G.) Sbh. Kh. Ant. Lhb.
⊛Gutenberg Druckerei u. Verlag G. m. b. H.
Gutnoff, Eugen, Verlag, Vbh. Bdr.
⊛Haack, A., Vbh. Haaksche Buch- u. Kunsth.
⊛Haas & Co. Versandbh., Vbh. Rbh.
⊛Habbel, Josef, Sbh. Vbh. Kv.
⊛Habel, C., Vbh.
⊛Habers Verlag, C. Hachfeld, F., Vbh.
⊛Hackebeil, Guido, A.-G., Buchdr. u. Verlag.
⊛Hahne's Bh., S., Sbh. Ant. Hahnel'sche Mh. Halbeck, R., Vbh.
♂⊛Halensee-Buchhandlung.
⊛Hamel'sche Dr. u. VA., Curt.
⊛Hanfstaengl's Nf., Kh. Kv.
♂⊛Hannemann's Bh., Sbh. Ant.
Hansa-Bücherstube Inh. Benj. Pinkowitz.
⊛Hansa-Buchh. Leo Kajet, Sbh. Kh. Ant.
Hansa-Verlag f. Lit. u. Kunst Leo Kajet.
Hansa-Verlag Musikalien- u. Bühnenverlag Carl Burmester.
⊛Hanseatische Verlagsanstalt Aktienges. (Zweigniederl.).
⊛Hapke & Schmidt, Sbh. Vbh.
Harmonie, Verlagsges. für Liter. u. Kunst, G. m. b. H.
Harms, H., B.- u. Msk.-Versand, Mod. Ant.
Harnisch, F., & Co., Vbh.
♂⊛Harrwitz, M., Vbh. Sbh. Ant.
Hartmann, Paul, Bh.
⊛Harz, B., Verlag.
⊛Haude & Spener'sche Buchh. Max Paschke.
Hauptver. f. christl. Erbauungsschriften.
⊛Hausarzt-Verlag Hermann Stoss.
⊛Hayns Erben, A. W., Vbh. Bdr.
⊛Hebräischer Verlag „Menorah" G. m. b. H.
♂ Heiden & Oeltjen Inh. Walter Seyffert, Bh.
⊛Heilbrunn & Co., G. m. b. H., Vbh. Grossant.
Heilsarmee Grundstücks-Ges. m. b. H., Vbh. Sbh.
Heima-Verlag.
⊛Heimbücherei Hobbing.
Hein & Co., S., (Fil.).
⊛Heinrici, Otto, Exportbuchhandlung.
Heintze & Blanckertz, Erste deutsche Stahlfederfabr., Verl. für Schriftkunde u. Schriftunterricht.
⊛Helbing, Hugo, Kh. Ant.
⊛Hellas-Buchh., Sbh. Ant. Lhb.
⊛Hellersberg, Dr., Antiq. u. Verl. G. m. b. H.
Hellmann, Erich, Buchh. u. Antiq.
Helmcke, Carl & Rudolf, Büchervertrieb, Rbh.
n Helvetia-Verlag, Musikh., Musik-Instr.- u. Saiten-Lager, Robert Ziessnitz.
⊛Hempel & Co., G. m. b. H., Bdr. Vbh.
⊛Hendel, Otto, Verlag.
⊛Hendelsohn, G., Vbh.
Hennig, G., Tegeler Musik-Haus.
Henning, W. Paul, Vbh. Versbh.
⊛Henschel, C., Verlag.
⊛Hensel & Co., Verlag.
♂ Heppner, W., Bh. Mh. Schrh.
⊛Herbig, F. A., Verlbh., G. m. b. H.
⊛Herdersche Bh., Sbh. Kh. Ant.
⊛Herlet & Hetzel, G. m. b. H., Vbh. Rbh. Exportbh.
⊛Hermann, H. S., & Co., Vbh.
⊛Hermann, H. S., u. H. S. Hermann & Co., Vbh. Dr.
Hermelin-Verlag, Inh.: Jakob Hermelin, Vbh. Kh.
⊛Hermes Verlag, Richard. (Fil.)
⊛Herrfarth, Hans, Sbh. Lhb.
♂⊛Herrmann, Edmund, Rbh. Vbh.
⊛Hertzberg's B.- u. Mh., R.
⊛Hesses Verlag, Max.
⊛Hessling, Bruno, Vbh.
⊛Heyder, F., Vbh.
♂⊛Heymanns Verlag, C.
Heymann, Leo, Bh. Bdr.
Hildebrandt, Gudrun, Verlag.
Hiller, Friedrich, Vbh.
⊛Hillger, H., Verlag.
Hillmann, J., Vbh.
Hintze, Oskar, Bh. Koh.
⊛Hiob, Heinrich, Verlag u. Sortim.
⊛Hirschwald'sche Bh.
⊛Hirschwald, A., Vbh.
⊛Hirzel, S., Vbh. (Auslief.-Stelle.)
⊛Histor. Verl. Baumgärtel.
⊛Hobbing, P., Vbh.
⊛Hobbing, Reimar, Vbh. Sbh.
⊛Hochweg-Verlag.
⊛Hoffmann's Verl., A., Theater-Buch- u. Musik.-Lit., G. m. b. H.
⊛Hoffmann, Max R., Verlag.
⊛Hoffmann'sche Verlbuchh., Waldemar, Abt. Sortiment.
⊛Hoffmann u. Campe Verl.
Hofmann, Carl, G. m. b. H., Vbh.
⊛Hofmann, A., & Co., G. m. b. H., Vbh.
Hohenzollern-Buchh., Sbh. Schulbh. Paph.

Berlin (Forts.).

Hollerbaum & Schmidt, Ges. m. b. H., KA. Kv.
⊛Hollstein & Puppel, Kh. Kunstant.
Holten, O.v., Kdr. Bdr. Vbh.
Höltgebaum & Heinicke A.-G., Sbh. Vbh. Bdr.
Homoeopath. Central-Verlag G. m. b. H.
⊛Höpfel, Gebr., Lehrm.-Anst. Vbh.
⊛Horen-Verlag, G. m. b. H.
⊛Horodisch & Marx Verlag.
♂ Horwitz & Olendorf, Grossbh.
⊛Hoym Nf., Carl, Louis Cahnbley, Vbh. (Fil.)
♂⊛Höynck, Hans, Bh.
Hubrich, A., Vbh. Mod. Bücherei.
⊛Hübsch, Friedr. Ernst, Verlag f. Archit. u. Kunstgew. (Fil.)
Jacobsthal, R., & Co., Vbh. Gross-Ant.
Jaeger, Marie, Bh. Mh. Ih. Vbh.
⊛„Jalkut" G. m. b. H., Vbh. Bh.
Jander, Carl, Kv. Kupferdr.
Janetzke, E., Vbh.
⊛Janke, Otto, Vbh.
Janz, Ernst, Bh. Ant.
Jastrow, Joseph, Verlbh.
⊛Jatho, Carl Hermann, Verlag.
Idra-Verlagsanstalt G. m. b. H.
♂ Jentzig, Paul, Bh. Ztschrh.
Jericke, Arthur, vorm. E. H. Feldhaus, Bh. Ph.
⊛Illing, Oskar, Bh. Sbh. Lhb. Ant.
⊛Illustrierte Film-Woche G. m. b. H.
Imhof, Hans, Sbh. Ant. Exportbh.
♂⊛Industriebuchhandlung Paul Linde, Vbh. Exportbh. Ant.
⊛Industrieverlag Spaeth & Linde.
⊛Internationale Bibliothek G. m. b. H.
Internationales Arbeitsamt Genf, Abt. für Veröffentlichungen, Zweigamt Berlin. Vbh.
Inveha Okkulte Bh.
♂⊛Johansen, A., Bh. Kh. Ant.
⊛John, Max, Vbh.
⊛Johndorff & Co. G. m. b. H., Vbh.
♂⊛Jonasson-Eckermann, O., Bh. Mh.
Irmer, Felix, Bh. Mh. Ph. Ant.
Ittmann, Walter, Sbh.
♂⊛Jüdischer Verlag G. m. b. H.
Jugend-Bücherstube Adolf Günther.
Jugend-Buchh. Else Steup, Versbh.
⊛Jugend-Verlag Charlottenburg G. m. b. H.
♂⊛Junckers Bh., A., Sbh.
⊛Juncker Verlag, Axel, G. m. b. H.
Junga, Otto, Bdr.
⊛Jungdeutscher Verlag, Artur Mahraun.
⊛Jungdeutschland-Verlag G. m. b. H., Vbh. Versbh.
♂⊛Junk, W., Vbh. Ant.
Junker & Dünnhaupt, Verlag.
⊛Jurovics, Samuel, Bh. Kh. Ant.
Kagan, B., Schach-Verlag.
Kahlo, Ernst, Vbh.
⊛Kallmeyer, Georg, Verlag. (Fil.).
⊛Kameradschaft, Verlagsgesellsch. m. b. H.
⊛Kaemmerer, Rudolf, Verlag A.-G.
⊛Kampffmeyer, Th., Bh. Ant.
♂⊛Kant-Buchh., Akadem., Josef Singer, Sbh. Ant.
⊛Kantorowicz, E., Berliner West-Bh., Sbh. Ant.
⊛Karger, S., Vbh. f. Medizin.
Karstädt, H., Bh. Mh.
⊛Katz, Friedrich, Bh. Ant.
♂⊛Kaufhaus d. Westens, G. m. b. H., Bh. Kh. Mh. Lhb.
Kaun-Verlag, Rich.
⊙Kawi-Verlag.
Kefersteinsche Papierhandl. Komm.-Ges. (Fil.).
⊛Keil's Nf., Ernst, (August Scherl) G. m. b. H., Vbh.
⊛Keller, Heinrich, Vbh.
⊛Der Kentaur-Verlag.
⊛Kettembeil, Max, Ant. Vbh.
⊛Kiepert, R., vorm. E. Ostermoor, Buchh. u. Ant.
Kiewe, Erich, Versbh. Bh. Ant.
Kintzel, Adolf, Bh. Ph. Lhb.
Kirchner, Alfred P., Bh. Rbh.
⊛Kirchner's Verlag, F.
Kirst, R., Bh. Mh. Ih.
♂⊛Kittel, Paul, Histor. Verl. Nf. Peter Stanik.
⊛Klal-Verlag Kommanditges. auf Aktien.
⊛Klasing & Co., G. m. b. H., Vbh.
⊛Klassische u. Neue Kunst Verlagsges. m. b. H.
♂ Klein, Franz, Sbh. Antiq.
Klemann's Verlag.
⊛Klett, Robert, & Co. vorm. J. Hermann Herz G. m. b. H., Vbh. Zeitschr.-Verl.
⊛Klinkhardt, J., Vbh. (Fil.)
Klinkhart & Schultz, Buch- u. Kunsth. St. Paulus.
„Klockhaus" Kaufmänn. Handels- u. Gewerbeadressbuch des Deutsch. Reichs, G. m. b. H.
⊛Klönne's Nf., J., (Luisenstädt. Bh.)
Kluge & Morgenstern, Kv. Grossort.
⊛Knaur Nf., Th., Klassikerverlag.
⊛Knieling & Co. G. m. b. H., Vbh.
♂⊛„Kniga" Buch- u. Lehrmittelgesellschaft m. b. H., Vbh. Sbh.
⊛Knoblauch, J., G. m. b. H., Vbh. Grossant.
⊛Die Kohlenwirtschaft Verlagsges. m. b. H.
Konzentration A.-G. Sozialdem. Druckerei- u. Verlagsbetriebe.
Köster, Adolf, Mv.
Kötz, Otto, Grosso-Bh.
Kranzverlag des Christl. Zeitschriftenvereins.
Krause, S., Sbh. Ant. Lhb.
⊛Krayn, M., Vbh. f. tech. Lit.
⊛Krebs, L., Sbh. Ant.
⊛Kreuer, Joseph, vorm. Friedrich E. Bartelt, Bh.
Kreusch-Verlag.
♂⊛Kribe-Verlag.
⊛Krieg, Walter, Verlag, Kh.
♂⊛Krifa-Versandbücherei Richard Mannheim.
Kroepelinsche Buchh., Bh. Kh.
Krupke, F., & Co. Depeschen-Bur., Vbh.
⊛Kube, R., Inh. Dr. Hoffmann, Numism. Vbh. wiss. Ant.
⊛Kube Verlag, Werner, Kom.-Ges.
♂ Küfner, O., Biblioph. Ant.
♂ Kühling & Güttner, Theater-Vbh. Lbh.
♂ Kühn, Reinhold, A.-G., Vbh. Bdr.
Kühn, Robert, Mh. Ih.
Kukkuks Buchh., Felix, G. m. b. H.
⊛Kulturelle Verlagsges. m. b. H.
Kunkel's Bh., Willy, Sort.
⊛Kunstanstalt B. Grosz A.-G., Kv. (Fil.)
⊛Kunst-Kammer Martin Wasservogel, Vbh. Ant. Sbh. Kh.
Kunst- und Bücherstube Friedrich Koob.
⊛Kunstverlag Willy Vobach, Verlag f. klass. u. moderne Kunst.

Berlin (Forts.).

♂ Kunz, Adolf, Noten-Versand.
Kunze, Otto, Bh. Mh. Ph. Lhb.
♂⊛Kupfer & Herrmann, Kv.
Kursbuch- u. Verkehrs-Verlagsgesellschaft m. b. H.
⊛Kurth, Ferd. Max, Bücherstube am Nürnberger Platz 1, Bh. Kh.
Kuschke, R., Lhb.
Kwiet, Vincenz, Bh. Kh.
♂ Kyffhäuser-Verlag, Vbh. Sbh. Versbh. Ant. Kh.
⊛Ladyschnikow, I., Verlag G. m. b. H.
⊛Lamm, L., Bh.
Landau, Clara, Bibliophile Bücherstube G. m. b. H.
⊛Landes-Verlag Paul Spenke.
Landhausverlag Toni Schwabe.
Landsberg, Kunst- und Buchh.
♂ Land-Volk-Verlag, G. m. b. H., Sbh. Versbh.
⊛Landwirtsch. Schulbuchh. Karl Scholtze.
♂⊛Langenscheidtsche Vbh. (Prof. G. Langenscheidt) G. m. b. H., Vbh. Sbh. Bdr. Bb.
⊛Langenscheidt, Dr. P., Vbh.
⊛Laubsch & Everth, Vbh.
Lautverlag „Der Laut" G. m. b. H.
Lazarusson, Adolf, Grossant. Grossbh.
⊛Leddihn, C., Ant. Sbh.
♂⊛Lederer, F. E., Bh. Ant.
⊙Lehmann, G., Mh.
Leicht, Richard, Verlag.
⊛Leissner, Leo, G. m. b. H., Kv. Rahmenfabr.
Lepke's Kunst-Auktions-Haus, R.
⊛Lesser, Hans, Vbh.
⊙Liebheit & Thiesen, Vbh. Bdr.
⊛Liebmann, O., Vbh. f. Rechts- u. Staatsw.
♂⊛Liepmannssohn, L., Ant. Msk.-Ant. Autogrh.
⊛Lindner, A., Bh. Lmh. Schulbh.
Lindner, Richard, Sbh. Bürobed. Bb.
⊛Linser-Verlag, G. m. b. H., Vbh. Zv.
Literarische Anstalt (Fil.).
⊛Die Literarische Welt Verl.-Ges. m. b. H.
⊛Literarisches Kabinett G. m. b. H., Verlag, Bh. Kh.
Litfass' Erben, Ernst, Vbh. Dr.
⊛Logos Büchervertr. A.-G.
Lommel, Ludw., Grossbh.
Look & Co., C.E.G., Komm.-Ges., Rbh. Grossobh.
♂⊛Lorentz, Rudolf, Verlag, Vbh. Sbh.
⊛Lorenz, Hans, Grossbh. Ant. Zeitschr.-Vertr.
⊛Loesdau, Herbert S., Vbh.
Loth, H., Bh. Mh.
Loewe, C. u. G., Bh. Ph.
⊛Löwenberg, M., Deutsches Bücher-Versandh., Rbh.
Loewenberg, Walter, Antiquariat.
Loewenthal, W. & S., Vbh. Bdr.
⊛Löwen-Verlag Eugen Semrau.
⊛Lübke, Albert, Rbh. Versbh.
♂ Lueck, G., Bh. Ph.
♂ Lüdersdorffsche Bh., Karl.
⊛Lüdtke, Albert, Verlag, LiA. Bdr.
Ludwig, A. O., Bh. Kh.
⊛Lyon, G., Vbh. KA.
⊛Maass & Plank, Hochschulbh. Ant. Vbh.
⊛Madaus, Dr., & Co., Vbh. Dr.
⊛„Das Magazin" Dr. Eysler & Co. Verlag G. m. b. H.
⊛Malik-Verlag A.-G.
Mal- u. Zeichen-Unterricht G. m. b. H.
Malzahn, Emil, Vbh. Kom.
⊛Marcus, L., Vbh.
⊛Marcus, A., & E. Weber's Verlag.
⊛Markiewicz, R., Verlag, Vbh. Bh. Ztschrh.
⊛Markiewicz & Alter, Kv.
⊛Märkische Verlagsanstalt, Vbh. Mv.
Markwart-Verlag G. m. b. H.
Marquardt, Eugen, Verlag.
⊛Marschner, F., Vbh. Exporth.
⊛Mars-Verlag Carl Siwinna.
Marx, Ernst, Bh. Ant.
Marx & Co. Verlag.
⊛Maschler, M., Vbh. Grosssort. mod. Ant.
Mass, R., (vorm. Buchh. „Jalkut").
Mattes, H. T., Bh. Ant.
⊛Maetzig & Co., G. m. b. H., vorm. Carl Pataky, Techn. Verlag.
⊛Mauritius-Verlag Ernst Mayer.
♂⊛Mayer, Ludwig, Exportbh. Ant.
⊛Mayer & Müller, G. m. b. H., Sbh. Ant.
Mecklenburg, K. W., vorm. Richter'scher Verl.
⊛Medizinischer Verlag „Wratsch" G. m. b. H.
⊛Meidinger's Jugendschr.-Verl. G. m. b. H.
Meidinger, Kurt, Vbh.
⊛Meininger, D., Vbh. Bdr. (Fil.)
⊛Meisenbach Riffarth & Co., A.-G., Graphische KA. Kunstdr. Vbh. (Fil.)
⊛Mengel, Bernhard, Bh. Ant.
⊛Mentor-Verlag G. m. b. H., Vbh. Versbh. Rbh.
Merkel, Arthur, Kh. Ant.
Messer, C., Vbh., Grossobh.
⊛Metzner, Alfred, Verlag.
⊛Meusser, H., Sbh. Rbh. Vbh.
⊛Meyer, Alfred Richard, Verlag.
Meyer, E. H. W., Deutscher Buchvertrieb, Versbh. Sbh. Kom., u. Charlottenburg: Sort.-Abtl.
⊛Meyer, Ulrich, Verlag.
⊛Meyer & Mittler Antiq. G. m. b. H.
⊛Michel, H., Verlh. u. Gross-Ant.
♂⊛Miethke, Wilhelm, Bh. Ant.
⊛Mittag, Gebr., Verlagsges. m. b. H.
⊛Mitteldeutsche Verlagsanstalt Lehmann & Fink.
⊛Mittler, E. S., & Sohn, Vbh.
Möckel, Gustav, Vbh.
⊛Mode's Verl., S.
⊛Moderne Galerie Heinr. Thannhauser, (Fil.).
Moderner Kunst-Verlag G. m. b. H.
Modernerusikverlag Karl Koehler G. m. b. H.
Moeffert, Paul, Bh. Kh. Ph.
⊛Möhring, R., Vbh. Lit. Bur.
⊛Möller, Ferdinand, Kh.
⊛Möller, W., Vbh. Sbh. Mh. Kh. Ph. (Fil.)
⊛Möller & Borel, G. m. b. H., Vbh. Bdr.
Mopr. Verlag G. m. b. H.
⊛Morawe & Scheffelt Verlag G. m. b. H.
♂⊛Morgen- u. Abendland, Akad. Bh. u. Ant.
Morgenland-Verlag.
⊛Mosse, R., AA., Vbh. Bdr.
⊛Mosse, R., Abt. Buchverlag.
⊛Mosse, R., Verlag Abtl. Adressbücher u. Codes.
⊛Möwen-Verlag G. m. b. H.
⊛Mückenberger, R., Vbh.
⊛Müller, H. W., Vbh. (Fil.)
♂⊛Müller, K. J., Ev. B.- u. Kh.
⊛Müller, P. Johannes, Vbh.

Berlin (Forts.).

ƃ⊛Müller, Robert, Bh. Ant. für Medizin.
ƃ Müller's Nf., W., Sbh. Lhb.
Müllich, W., Bh. Kh. Mh.
ƃ⊛Mund, H., Bh. Kh. Mh. Ph.
⊛Musikalienhandlung Alberti G. m. b. H.
⊙Musikalien- u. Instrumententh. nebst Verlag „Hatikwah" (Inh. Janot S. Roskin).
Musikhaus „Astra" Inh. Walter Meyer, Mv. Mh. Vers.
Musikhaus Friedrichstr., Inh Rich.Rühle jr.,Mh.Ih.
ƃ⊙Musikhaus„Norden"Mh.Ih.
Musikhaus d. Westens, Mh. Ih.
Musikverlag R. Bong, G. m. b. H.
⊛Musikverlag„Eos"G.m.b.H.
Musik-Verlag Euphonie Nitschke & Co. Nf. Otto Friedel.
Musikverlag „Lyra".
ƃ Musik-Verlag Noten-Kunz.
Musikverlag Trias.
Musik-Verlag „Volkskunst".
Muskalla, Hugo, Vbh.
⊛Nabel, H., Vbh.
Nagel & Dursthoff, Bh. Mh.
⊛Nahmmacher, O., Vbh.
⊛National-Verlag G. m. b. H.
⊛Naturschutz-Verlag Dr. Hermann Helfer.
Nauck, Albert, Inh. Ulrich Nauck, Verlagsbuchhdlr., Bdr. Vbh. Sbh.
⊛Nauck, G., Sbh. Ant. Vbh.
⊛Nauck, A., & Co., Vbh.
⊛Nauck & Jüngling, Vbh.
⊛Neubuddhistischer Verlag.
⊛Neudeutsche Verlags- u. Treuhandgesellschaft m. b. H.
⊛Neue Berliner Verlags-Ges. m. b. H., Vbh. Mv.
„Die Neue Bücherschau" Verlag.
Die Neue Buchhandlung Mayer & Stern, Sbh. Ant.
⊛Neue Kunsthandlung G. m. b. H. Vbh.
⊛Neue Photographische Gesellschaft G. m. b. H., Kv.
⊛Neue Verlagsanstalt Berlin Dr. Hans Wolff & Co.
⊛Der Neue Weg, Verlag.
⊛Neuer Deutscher Verlag, Willy Münzenberg, Vbh.
⊛Neuer Verein f. Dtsche. Lit. A. Bolm.
ƃ⊛Neufeld & Henius, Vbh. Grossant.
ƃ⊛Neugebauer'sche Bh. (Prasse & Co.).
ƃ⊛Neuköllner Bücherstube Inh. Luise Daeche, Sbh. Ant.
⊛Neuland-Verlag G. m. b. H., Verlagsbuchh., Sortiment.
Neuland-Verlag Johannes Ullrich.
Neumann, Alfred, Verlag, G. m. b. H.
⊛Neumann, J., Vbh. (Fil.)
⊛Neumanns Kunstantiquariat, J. B.
Neumann, Jenny, Bh. Lhb.
⊛Neumann & Nierendorf, Kh. Kv. Sbh.
⊛Neuner, Georg, Ostbuchhandlung u. Verlag.
Neuzeitlicher Buchverlag.
Newa Verlagsgesellschaft m. b. H.
⊛Nicolaische Bh. Borstell & Reimarus.
⊛Nicolaische Vbh. R. Stricker.
⊛Nitschmann, Paul, Bh. Ant. Vbh.
⊛Nitschmann Paul, vorm. Vugust Schultze, Bh. Ant.
⊛Norddeutsche Buchdr. u. Verlagsanstalt A.-G. Nordd. Musikverlag.
n Nörenberg, Paul, Nachf. O. Randel, Bh. Mh. Lhb.
ƃ Nossagk, E., Bh. Kh. Mh.
Nowicki, Walter, Bh. Ant. Ph. Schrh. Lhb.
⊛„Obelisk"-Verlagsges. m. b. H.
⊛Oehmigke's Vbh., L., (R. Appelius).
⊛Oldenbourg, M., Vbh.
⊛Oldenbourg, R., Komm.-Ges., Vbh. (Fil.)
ƃ Oliva-Buchhandlung, Bücher-Kunst.
Oeltjen, Ernst, Bh. Ant.
„Organisation" Verlagsgesellschaft m. b. H. (S. Hirzel.)
Orient-Verlag Inh. Davis Trietsch.
Oertel, Johannes, Verlag.
⊛Oesterheld, Paul, Ak. Sbh. Ant.
⊛Oesterheld & Co., Verlag.
⊛Ost-Europa-Verlag Ges. m. b. H.
Otto, B., Verlag des Hauslehrers, Vbh.
Otto, W. H., G. m. b. H., Vbh. Sbh.
Ottosche Versandbuchhandlung.
⊛Pallas-Verlag A.-G.
⊛Pantheon-Verlag.
⊛Pan-Verlag Rolf Heise.
⊛Papageno Musikverlag.
⊛Parey, Paul, Vbh.
Paris, Roland Verlag.
Park-Buchhandlung Ch. Zimmermann, Sbh. Lhb.
Parnassos-Verlag, G. m. b. H.
⊛Parrhysius, Arthur, Verlbh. Bh. Mh.
⊙Pasche, Hans, Verlag, Vbh. Mh.
⊛Paetel, Gebr., Vbh.
„Patria" Jenrich & Co. Buch- u. Pap.-Grosshdlg., Vbh.
⊛Paul, Bernhard, Bb. Bdr. Steindr. Vbh.
Pause, Fritz, Buchvertrieb. Ant.
ƃ⊛Perl, M., Ant. Sbh.
⊛Perthes, Friedr. Andr., A. G., (Zweigst.).
⊛Pestalozzi Verlags-Anst. G. m. b. H.
⊛Petropolis Verlag A.-G.
Pfahl, Hermann, Rbh. Versbh.
⊛Pfeil, Moritz, Versandbh.
⊛Pfenningstorff, F., Verlag für Kleintierzucht.
⊛Pharus-Verlag, G. m. b. H.
Philharmonischer Verlag Benno Goldfeder.
⊛Philo-Verlag u. Buchh. G. m. b. H.
Phönix A.-G. für Zahnbedarf.
Phönix Illustrationsdruck u. Verlag, G. m. b. H.
⊛Phönix-Verlag Carl Siwinna.
Phönix-Verlag, G. m. b. H.
⊛Photogr. Gesellschaft, Kv.
Pilger, C. F., & Co., Mediz. Vbh. Versbh.
ƃ⊛Pilz, W., Vbh. Sbh. Bdr.
Pinkert, Willi, Verl.-Anst.
⊛Plahn'sche Buchh. (A. Schultze), Bh. Kh.
⊛Plenzat, Dr. Friedrich, Verlag.
ƃ Plothow, G., Mh.
Podlich, Fritz, Vers.- u. Reisebh.
⊛Pollak, Ernst, Verlag.
ƃ⊛Polyt. Buchh. A. Seydel.
⊛Pontos-Verlag G. m. b. H.
⊛Poppelauer, M., Vbh. Sbh. Kh. Ant.
Poseck, Waldemar, Ant.
Poetschki, B., Verlag.
ƃ⊛Prager, R. L., Sbh. Ant. Vbh.
⊛Prausnitz, W., B.- u. Ksth.
Prausnitz, Walter, Verlag.
⊛Preiss, Dr. Hans, Vbh. Sbh.
ƃ Preiss, Hermann, Kv. Dr.
Preiss, Leonhard, Bh. Ant. Vbh.
Presseverlag Dittberner Fritz Dittberner, Vbh. Versbh. Sbh.
Preuss, Georg, Sbh.

Berlin (Forts.).

⊛Preuss' Inst. Graphik G. m. b. H., Kv.
Preussische Haupt-Bibelgesellschaft.
⊛Preuss. Verlagsanst. G. m. b. H., Ldkh. Ztschrh.
Prisma-Verlag.
„Progressus" Intern. Techn. Verlagsges. m. b. H.
Propyläen-Verlag G. m. b. H.
Protze, Hermann, Mv. Mh. Ih.
⊛Püllmann, Hans, Bh.
⊛Pulvermacher, A., & Co., Vbh.
Pusch, Hans, Vbh.
⊛Puttkammer & Mühlbrecht, Bh. f. Staats- u. Rechtsw.
Puzich Nachf., J., Sbh.
Pyllemann, C. F., Bh. Ant.
⊛Pyramidenverl. Dr. Schwarz & Co. G. m. b. H.
Quack, Paul, Vbh.
Quellenforschungen zur Geschichte der Technik u. Industrie G. m. b. H., Forschungsinstitut u. Verlagsbuchh.
⊛Raabe & Plothow, Mh. Ml. Ih.
Radeke, Alfred, Vbh. Zv.
Räder-Verlag G. m. b. H.
Rathausbuchhandlung, Bh. Ph. Bdr.
♂ Raetzer, Robert, vorm. Emil Gueffroy, Bh. Ph.
⊛Raue, Wilhelm, Transatlant. Verlagsanstalt.
Rauthe, Oskar, Inh. Frau Else Rauthe, Ant.
Reckling, Emil, Versbh.
Redepenning & Co., Zv.
Reetz, Emil, Mh. Ih. Mv.
Reformationsverlag.
⊛Regenhardt A.-G., Vbh.
⊛Reher, A., Vbh. Sbh. f. Sportliteratur.
⊛Rehtwisch & Langewort, Spezialsort. f. ev. Lit. u. Kunst.
⊙Reibenstein, R., Vbh.
Reiboldt, J., Grossbh. Ant.
♂⊛Reichel, M., & Co., Bh. f. Arch. u. Kunstgew.
⊛Reichl & Co., Vrl. G. m. b. H.
Reichsdruckerei, Abt. Verlag, Vbh. Kv.
⊛Reichsverlag Hermann Kalkoff.
„Der Reichswart", Verlagsges. m. b. H.
⊛Reimer, Dietrich, Ernst Vohsen, Akt.-Ges. Geogr. Vbh. Bb. LiA.
⊛Reise- u. Versandbuchh. Bücherland G. m. b. H.
Reisebureau d. Hamburg-Amerika Linie G. m. b. H., Sbh.
⊛Reiss, Erich, Verlag.
Reiss, Ernst, Versandbh.
♂⊛Reisshauer, R., vorm. Singers Bh.
⊛Rembrandt-Verlag G. m. b. H.
⊛Renaissance-Verlag Robert Federn.
Residenz-Buchh. Emil Weiss.
⊛Reuschel, Klemens, Vbh.
⊛Reuss & Pollack, Bh. Kh. graph. Kabinett.
⊛Reuss & Pollack, Verlag.
⊛Reuther & Reichard, G. m. b. H., Vbh.
Rheinisch-Westfälischer Wirtschaftsverlag, G. m. b. H.
Richert, Hugo, (vorm. J. Casper Abt. Kunstverlag).
Richter, Alfred, Ant. Sbh.
Richter Nf., H., Grosso-Bh. Vbh.
♂ Riedel, H., Mh.
Riepert, Paul, Antiq.
⊛Ries & Erler, G. m. b. H., Mv.
Riethmüller, A., Kath. Buch- u. Kunsth.
⊛Rijke & Stock Verlagsges. m. b. H. Vbh.
⊛Ring-Verlag G. m. b. H.
Ritterverlag.
Rohkohl, O., Sbh. Turnbh. Koh.
Roehr, C. M., Musikverlag G. m. b. H., Vbh. Sbh.
♂ Roehr Verlag A.-G., Internat. Mv. Mh.
⊛Romantik-Verlag Kurt Bock.
⊛Roeper, Adalbert, Kunstverlag.
Rosenbaum, Kurt, Sbh.
⊛Rosenbaum & Hart, Vbh.
♂ Rosenberg, Fritz, KA.
⊛Rosenberg, Heinrich, Antiq.
♂ Rossica G. m. b. H. (Russ. Ant.)
Roth, O., Vbh. Lmh. Phot. VA.
⊛Rothacker, O., Bh. u. Ant. f. Med. u. Naturw.
♂⊛Rother's Buchh., H.
⊛Rothgiesser & Diesing A.-G. Buchdr. u. Verlagsanst.
Rothgiesser & Possekel, Vbh.
⊛Rothschild, Dr. W., Vbh.
⊛Rotophot A.-G. für graph. Industrie.
Röttger's Verlag, Ernst.
⊛Rowohlt, Ernst, Verlag, Komm.-Ges. a. Akt.
⊛Rózsavölgyi & Comp., Mv. (Fil.)
Rubenow's Bh., W., Bh. Schrh.
♂ Rüdiger, J. A. Curt, Sbh. Mh. Ant.
⊛Rühe, Fritz, Vbh.
♂⊙Rühle, Richard, Musikkaufh. (Fidelio-Verlag.) Bh. Mh. Ih.
♂ Rühle, Robert, Gross-Sort. Vbh.
n⊙Rühle-Zechlin, R., Mh. Mv. Ih.
⊛Runge, E., Vbh. Sbh.
Russ. Musikverlag, G. m. b. H.
⊛Rüters, Paul, Verlag.
Saalmann, L., Ant.
Saebel, Max, Sbh. Ph. Bb.
Sachers & Kuschel, Kolonialverlag.
♂⊛Sack, H., Jurist. u. Steuer-Fachbh.
⊛Sack, H., Vbh.
⊛Sacritz, M., Bh. Ph.
⊛Sadowsky, Hugo, Vbh. Säemann-Verlag.
⊛Safari-Verlag G. m. b. H.
Sala, A., VA.
⊛Sala, F., & Co., Kv.
⊛Salle, Otto, Vbh.
Salomon, Otto, Bh. Ant.
Salzmann, C. M. F., Bh. Bdr. Zv.
⊛Sam Fox Musikverlag.
Samson, D., Mv. Versand.
⊛St. Augustinus-Verlag G. m. b. H.
St. Petrus-Claver-Sodalität für die afrikan. Missionen, Vbh.
Sandkaulen, Max, Bh. Spezialabtl. für Turn- u. Sportbücher.
Sarja, Russische Buchhandels- u. Verlagsgesellschaft m. b. H.
Scarabaeus-Verlag G. m. b. H.
Schade, Paul, Mh. Ih.
Schäfer, Paul, Versbh. Rbh.
Schaeffer, Ernst, Verlag.
⊙Schaper, Albert, Mv. Mh.
Schaper, Max, B.- u. Ztschr.-Vertr.
Schauer. Gustav, Kv.
♂⊙Scheithauer, B., Mh. Mv.
⊛Hans Scheller, G. m. b. H., Vbh. Kv.
⊛Scheller's Bh., Paul.
⊛Scherbel & Co., Vbh.
⊛Scherl, A., G. m. b. H., Vbh. Bdr.
⊛Scherl, A., Deutsche Adressbuch-Ges. m. b. H., Vbh.
⊛Scherl, A., G. m. b. H., Abt. B. Westermann Co., Inc.
♂⊛Schild, H., Vbh. Sbh. Rbh.
⊛Schildberger, H., Sbh. Vbh.

Berlin (Forts.).
⊛Schildberger, M., Vbh. Sbh.
Schindler, Willy, Vbh. Versbh.
Schiller-Buchh. M. Tonndorf u. H. Gericke.
⊛Schindler, Alfred, Organisations-Landkarten.
♂⊛Schipke, Dr. R., Bh. Mh.
Schlegel, Oscar, Verlag.
n⊛Schlesinger'sche B.- u. Mh.
⊛Schlesische Verlagsanst. (vorm. Schottlaender) G. m. b. H.
Schlickeisen, H., Bh.
⊛Schlieffen-Verlag, Graf Wilhelm von Schlieffen.
Schloss-Verlag Borchert & Co.
Schlüssel-Verlag Robert Bein, G. m. b. H., Gross-Ant. Vbh.
Schmähl, Albert, Evang. Bh. Kh. Geschäftsb.-Grossh.
⊛Schmalfeldt, Carl, G. m. b. H., Verl. u. Druckerei, Sort.-Abtl.
Schmidt'sche Bh., Kh. Ant.
♂ Schmidt, E., Bh. Ph.
Schmidt's Verl., H. Ebh. Koh.
♂ Schmidt, M., Bh. Ant.
Schmidt, M., Bh.
Schmidt, P., Mv.
⊛Schmidt, R. C., & Co., Vbh. Sbh.
Schmitz, St., Vbh.
⊛Schnabel, K., Vbh.
♂⊛Schneider & Amelang, Bh., G. m. b. H., Sbh. Ant.
⊛Schnetter&Dr.Lindemeyer, Vbh.
⊛Schnitzer, Gebr., Kv. Rahmenfabrik.
Schnötke, O., Bh. Mh. Ih.
♂⊛Schober, P., akad. Bh. Ant.
⊛Scholem, Arthur, Vbh. Bdr.
Scholle & Sonne, Vbh. Zv.
⊙Scholz, Paul, Bh. Kh. Mh. Ih.
⊛Schön, R., Vbh. Sbh. Kh. Mh. Schrh. Ant.
♂ Schöneberger Centralbh. u. Ant.
⊛Schönfelds Verlh., G., Richard Carl Schmidt.
⊛Schönfeldt & Co., Vbh. Rbh.
Schoof, Hans, Mv.
⊛Schotte, E., & Co., Geogr.-art. Anst. Vbh.
Schottlaender, L., & Co., G. m. b. H., Vbh.
⊛Schoetz, Hans, & Co. G. m. b. H. Vbh.
♂ Schramm, E., Rbh.
⊛Schreiter'sche Verlh.
Schrey, F., Vbh.
⊛Schriftenverlag Deutscher Hausfrauen G. m. b. H., Vbh.
♂⊛Schroeder, E. H., Kv. Portr.-Ant.
⊛Schröder, H., Vbh.
Schröder, L., Mv.
⊛Schröder, R., Vbh.
⊙Schroeder, W., Mv. Mh. Ih.
Schroeder, G. A., & Co., Rbh.
⊛Schropp'sche Ldkh., S.
⊛Schropp'sche Lehrmh., S.
⊛Schroeter, Ludwig, Vbh.
♂ Schrottky, A., Bh. Ph. Lmh.
Schulhaus-Verlag.
Schulmusik-Verlag G. m. b. H., Lmh. Ih. Mh.
⊛Schultze's Verlag, August.
*Schultze's Verl., W.
⊛Schultze & Velhagens Bh. u. Ant.
⊛Schulz, Fritz, vorm. S. Feldblum, Bh. Ant.
Schulz, Richard L. F., Kh.
Schulze, Franz, Vbh.
⊛Schwabacher's Buch-, Kst.- u. Musikh.
⊛Schwabacher'sche Verlagsbh. m. b. H.
♂ Schwaneberg, Carl, vorm. A. Stolberg Nachf., Grossbh.
⊛Schwarz, Richard, Ldkh. Geogr. Vbh.
⊛Schweitzer Verlag, J. (Fil.)
⊛Schwerdtfeger, E. A., & Co. A.-G., Kv. Steindr. Bb.
⊛Schwetschke, C. A., & Sohn, Vbh. Versbh.
Seeger, C. M. L., Vbh.
⊛Seeliger, F., Bh. u. Ant.
♂⊛Seemann, S., Akad. Bh. u. Ant. u. Verl.
Seidel, Antonie, Nf. M. Schoellmann, Bh. Mh. Ph.
⊛Seidler, L., Bh. Ph. Schrh.
Seitz, Richard, & Co. vorm. Weise & Co., Ant. Vbh.
Dr. Selle-Eysler, Aktienges. Vbh. Zv.
Senff, A., Bh. Ant. Vbh.
⊛Seydel & Co., vorm. B. Staar's Reisebuchhdlg. Versbh.
⊛Sicker, E., Vbh. Sbh.
Siebener-Verlag G. m. b. H.
⊛Sieben Stäbe Verlags- u. Druckereiges. m. b. H.
⊛Siedentop & Co. Verlagsgesellschaft m. b. H., Vbh. Grossort.
n⊙Siegel, Bernhard, Mh. Bh.
⊛Siegismund, K., Vbh.
⊛Siemens, Georg, Vbh.
Siep, E., Kath. Bh. Kh.
Signale f. d. Musik. Welt.
⊛Simion Nf., Leonhard, Vbh.
Simon Harmoniumhaus, C., Mh. Harmonium-Magaz.
⊛Simon Mv., Carl.
Simonssohn, B., Sbh.
⊛Simrock, N., G. m. b. H., Mv.
⊛Singer, Josef, Verlag, A.-G.
⊛Sittenfeld, J., Bdr. Vbh.
⊛Siwinna, Carl, Verlag.
⊛Slowo-Verlagsgesellsch. m. b. H.
Sluzewski, Leon, Mv.
⊛„Snanje" Russischer Verlag G. m. b. H.
Sommer, G. A., & Co., Ldkh.
n⊙Sommerfeld, A., & Co., Mh.
⊛Soennecken, F., Vbh. (Fil.)
Sonnenweg-Verlag.
Sonntag, P., Kv.
Soziologischer Verlag.
⊛Spamer, Hugo, Vbh.
♂⊛Spaeth, J. M., Bh. Ant.
Spaeth, J. M., Verlag.
Speier, Paul, u. Co. G. m. b. H., Vbh.
♂⊛Speyer & Peters, Bh. u. Ant. f. Univers.-Wissensch. Mh. Vbh.
Sphynx-Verlag, G. m. b. H. für Wiss. u. Litt.
⊛Spielmeyer, M., Vbh. Sbh. Rbh.
⊛Spitzbogen-Verlag (Hermann Sack).
Spitzweg-Haus für Kunst- u. Bücherfreunde, Inh. Erich Paapke, Bh. Kh.
Spree-Verlag Paul Werner, Vbh. Versbh.
♂ Springer, H., Bh. Kh. Ph.
⊛Springer, Julius, Vbh.
♂⊛Springer, Julius, Sortbh.
♂⊛Staar's Bh., B.
♂⊛Staatspolit. Verlag G. m. b. H.
⊛Stahl, A., Mh. Mv.
⊛Stalling, Gerhard, A.-G., Vbh. (Fil.)
♂ Stange, G. F., Ant. Sbh.
n⊛Stanik, P., Versbh. Rbh. Grossbh.
⊛Stargardt, J. A., Vbh. Ant.
⊛Steegemann, Paul, Verlag.
♂⊛Steglitzer Bücherstube G. m. b. H.
⊛Stein's Vlbh., A.
Steinhardt, Moritz, Ant.
⊛Steinitz Verl., Hugo.
Steup & Bernhard, Zeitschriften-Verlag G. m. b. H.
♂⊛Stiebel, Frida, Inh. Dr. Walter Bernstein, Sbh. mod. Ant.
⊛Stiefbold & Co., Kv. Ant.
⊛Stilke, Georg, Vbh.
Der Stirner Verlag Leo Kasarnowski, Vbh.
Stolberg, Hans, Bh. Zeitschriftenh.
⊛Stollberg, Otto, Verlag G. m. b. H.
Storm Reiseführer-Verlag.

Berlin (Forts.).

⊛Stössinger, Felix, Verl. u. Ant.
Strassberg, Emil, Kunst- u. Buch-Antiq.
Straub, Agnes, Bh. Kh. Ant.
Strauss, Emanuel, Bh.
⊛Streisand, Emil, Vbh. Bdr.
♂⊛Streisand, Hugo, Bh. Ant.
Streit, Otto, Verlbh.
♂ Strom, Friedrich von, Sbh. Versbh.
♂⊛Struppe & Winckler, Sbh. Ant. Vbh. f. Rechts- u. Staatsw.
⊛Stubenrauch, Herbert, Verlagsbh. A.-G.
⊛Stuffer, Herbert, Verlag.
♂⊛Stuhr'sche Buch- u. Kunsth. G. m. b. H.
Süd-West-Verlag Richard Rühle jr., Mv.
⊙Sulzbach, W., Mh.
⊛Süssenguth, H., Ant.
Tagebuchverlag G. m. b. H.
⊛Talbot-Buch-G. m. b. H., Vbh. Versbh.
Taendler, R., Vbh. liter. Bureau.
Tauber-Verlag.
Tauchmann, Adolf, Bh. Lmh.
Taurus-Verlag G. m. b. H.
⊛Teichgräber, Otto, Bh. Rbh.
⊛Tempelhofer Buchh. Gg. Eberbeck.
Tempelkunst-Verlag.
Der Tempel-Verlag G. m. b. H.
Teschner, M., Bh. Lhb. Ant.
⊛Tetzlaff, Dr. A., Vbh.
⊛Teubner, B. G., Vbh. (Fil.)
⊛Textil-Verlag G. m. b. H.
⊛Thalacker, Bernhard, Vbh.
⊛Das Theater Verlagsges. m. b. H., Vbh.
♂ Thiele, G., Bh. Mh. Ph. Bb.
⊛Thiem, Curt, Lehrmittelhaus G. m. b. H.
Thormann & Goetsch, Vbh. Bdr.
Thron, H., Sbh. Mh.
⊛Tiedemann, Heinrich, Antiq.
Tiedemann, Heinr., Verlag.
♂⊛Tietz, H., Warenhaus, Abtl. Bh. Mh. Ant. Lhb.
⊛Tillgner Verlag, Hans Heinrich.
n⊛Tonindustrie-Ztg. Prof. Dr. H. Seger & E. Cramer, G. m. b. H.
⊛Tornette, Dr., & Co., Rbh. Versbh.
Tourbié, R., Mv.
Traeger Nf., Aug., Heinrich Müller, Bh. Schulbedarf.
Traube, Ludwig, Vbh.
⊛Trenkel, R., Bh.
♂⊛„Treskow" Buch- u. Mskh., Inh.: Elise Bartel.
⊛Trewendt's Nf., Ed., Vbh.
Trieglaff, W., Bh.
⊛Trowitzsch & Sohn, Vbh. Bdr.
Tübbecke, R., Bh. Ph.
Tübke, Fritz M., Buchh. u. Antiq.
⊛„Übersee" Versandbuchh. Emil A. Schulz.
⊛Uhland Buchhandlung Hans Franke, Sbh. Ant.
Uhlmann, Otto, Verlag.
Uhse, G. O., Theaterbh.
⊛Ukrainischer Verlag G. m. b. H.
♂⊛Ulbrich, Gebr., Bh. Mh. Mv.
⊛Ullstein Aktiengesellschaft, Vbh. Bdr.
⊛Ulrich, C., & Co., Bh. Mh.
⊛Unger, A., Verlag.
⊛Union Deutsche Verlags-Gesellsch. Zweigniedl. Vbh. Bdr. Stereotypie. Zeichenlernm.-Abt.
♂ Union-Lernmittel-G. m. b. H.
⊙Universal-Verlag „Favorit", Mv.
Universal Vl. (H. Winkler).
⊛Universitas Deutsche Verl.-A.-G., Vbh. Rbh. Sbh.
⊛Urban & Schwarzenberg, Vbh. Sbh.
⊛Utopia Buchh. u. Antiquariat Freyer & Co.
Utsch, A. E., Buch- und Kunsthaus, Sbh. Ant. Vbh.
⊛Vahlen, Fr., Vbh.
⊛Valentin, Dr. Ernst, Verlag.
♂ Vandré, Frank, Vbh. Versbh.
„Varia-Verlag" Arnold & Wilhelm Schlesinger, Kv.
⊛Vaterländ. Verl.- u. Kstanst.
Vaterländischer Verlag Dr. Wilhelm Striem.
Vaterländischer Verlag C. A. Weller.
VDI-Verlag G. m. b. H., Vbh.
♂ VDI-Verlag G. m. b. H., Sbh. (VDI-Buchh.)
⊛Veldens Bücherstube, Fr. von den, Sbh. Ant.
Vereinigung Internationaler Verlagsanstalten G. m. b. H.
⊛Veritas-Bh.
⊛Veritas-Verlag Steinke & Co., Bh. Kh. Ant. Lhb.
Verkehrskartenverlag G. m. b. H.
Verlag des Akademischen Auskunftamts.
Verlag der Wochenschrift „Die Aktion".
Verl. f. aktuelle Philosophie.
Verlag d. Allgem. Musik-Zeitung.
⊛Verlag der „Arbeiter-Versorgung", A. Troschel, Zeitschr.-, Buch- u. Kv.
Verlag der Arbeitsgemeinschaft m. b. H.
Verlag „Auf der Wacht".
Verlag f. bargeldlosen Zahlungsverkehr Rob. Gürgens, Vbh. Versbh. Sbh. Bdr.
⊛Verlag für Beamten-Fachliteratur (Inh. Ewald Peters).
⊛Verlag Berlin-Wien (Spielmeyer & Wenzel).
⊛Verlag Otto Beyer (Fil.).
Verlag des Bildungsverbandes der Deutschen Buchdrucker G. m. b. H., Vbh. Sbh.
Verlag f. Bodenkultur G. m. b. H.
⊛Verlag f. Börsen- u. Finanzliteratur A.-G.
⊛Verlag G. Braunbeck G. m. b. H.
⊛Verlag Die Brücke zur Heimat.
Verlag Continent G. m. b. H.
Verlag David.
⊛Verlag der „Demokratie" (Reuss & Pollack).
Verlag „Das Deutsche Lichtbild" Robert & Bruno Schultz.
Verlag der Deutschen Polytechn. Gesellschaft.
⊛Verlag d. Dtschn. Reichs-Adressbuchs Rudolf Mosse.
Verlag des Dtschn. Sprachvereins.
⊛Verlag „Deutscher Wille" G. m. b. H.
Verlag Deutsches Reichsgesetzbuch für Industrie, Handel u. Gewerbe Robert & Bruno Schultz.
⊙Verlag Drei Lilien.
Verl. Alexander Ehrlich, Zv.
⊛Verlag „Es werde Licht" G. m. b. H.
Verlag f. ethische Kultur.
Verl. des Evangel. Bundes.
⊛Verlag für Fachliteratur G. m. b. H. (Fil.)
⊛Verlag der „Feierstunden Aus Leben u. Arbeit", G. m. b. H.
Verlag der Freunde Friedrich Achilles.
⊛Verlag der Gartenflora, Vbh.
⊛Verlag der Gartenschönheit G. m. b. H.

Berlin (Forts.).

Verlag Germanische Welt.
⊛Verlag der Gesellschaft Deutscher Literaturfreunde Robert Markiewicz.
Verlag „Goldregen", Mv.
Verlag für Heilkunde.
Verlag für heimatliche Kultur Willy Holz.
Verlag Adolf L. Herrmann G. m. b. H.
⊛Verlag Jugendhort.
Verlag der Jugendinternationale Fritz Reussner.
Verlag Junge Garde Inh. Otto Unger.
Verlag Alexander Kogan Russ. Kunst G. m. b. H.
⊛Verlag für Kultur u. Menschenkunde G. m. b. H.
♂⊛Verlag der Kulturliga G. m. b. H.
⊛Verlag für Kulturpolitik Dr. Brahn.
⊛Verlag für Kunstwissenschaft G. m. b. H.
Verlag Lebenskunst-Heilkunst.
⊛Verlag Licht u. Schatten G. m. b. H.
⊛Verlag Licht u. Wärme Josepha Wirth.
Verlag für Literatur und Politik.
Verlag Melodia, Mv.
Verlag Der Naturarzt.
Verlag Der Neue Orient G. m. b. H.
⊛Verlag der Neuen Generation (Dr. Helene Stöcker).
⊛Verlag der Neuen Gesellschaft, G. m. b. H.
Verlag Neuer Staat G. m. b. H.
⊛Verlag Neues Vaterland E. Berger & Co.
⊛Verlag „Offene Worte", Vbh. Sbh.
Verlag „Ora" Hans Krocker, Vbh. Versbh.
Verlag Pionier.
Verlag der Praehist. Ztschr. Oskar Leuschner.
⊛Verlag für praktische Kunstwissenschaft Dr. F. X. Weizinger & Co.
⊛Verlag f. prakt. Rechtskunde.
⊛Verlag Hermann Reckendorf G. m. b. H.
⊛Verlag des Reichsbundes der Standesbeamten Deutschlands E. V. G. m. b. H.
Verlag Johannes Richter, Buchdruckerei und Verlagsanstalt.
Verl. St. Georg G. m. b. H.
⊛Verlag der Schillerbuchh.
⊛Verlag „Die Schmiede" A.-G.
⊛Verlag Lambert Schneider.
⊛Verlag der Schönheit, Richard A. Giesecke (Fil.).
Verlag Schönheit und Jugend, Clara Rothe.
Verlag Max Schröder.
Verlag Schule und Elternhaus J. Balog & Co., G. m. b. H.
⊛Verlag Ludwig Simon.
⊛Verl. d. Sozial. Monatshefte, G. m. b. H.
Verlag für Sozialwissenschaft, G. m. b. H. (In Liquid.)
⊛Verlag für Spezialliteratur G. m. b. H.
⊛Vrl. f. Sprach- u. Handelsw. S. Simon.
Verl. d. Stat. Landesamts.
⊛Verlag „Der Sturm" G. m. m. H.
⊛Verlag Süsserott G. m. b. H.
⊙Verlag Symphonia, Mv.
Verlag der Treptow-Sternwarte.
⊛Verlag der Vereinigten Kunstanstalten G. m. b. H.
Verlag für Volksliteratur G. m. b. H.
Verlag der Warte.
Verlag Wasser (Dr. Albert Schiele).
♂⊛Verlag Dr. Wedekind & Co., G. m. b. H.
⊛Verlag der Weltbühne Siegfried Jacobsohn & Co.
Verlag für Welt- u. Staatssozialismus.
⊛Verlag für Wirtschaft u. Verwaltung G. m. b. H.
⊛Verlag u. Buchdruckerei, Versbh. Rhb.
♂ Verlag u. Buchhandlung Deutscher Jägerbund.
♂ Verlag u. Buchh. f. Industrie u. Handel M. Grahl.
⊛Verlag u. Versand für Deutsche Literatur Hans Eugen Hummel.
Verlag u. Vertrieb A.-G. (Edit. Vuvag-Kollo-Verlag).
♂ Verlagsanstalt „Courier" G. m. b. H.
Verlagsanstalt des Deutschen Holzarbeiterverbandes G. m. b. H., Vbh. Sbh.
Verlagsanstalt Deutscher Tonkünstler A.-G.
Verlagsanstalt f. Farbenphotograph. Carl Weller.
Verlagsanstalt Hymnophon Hermann Augustin & Sohn.
⊛Verl.-Anst. Herm. Klemm A.-G.
Verlagsanstalt Karl Koch & Co. G. m. b. H.
⊛Verlagsanstalt für Vaterländische Geschichte u. Kunst G. m. b. H.
⊛Verlagsbh. v. R. Schoetz.
⊛Verlagsbuchh. Leopold Weiss.
Verlagsgesellschaft des Allgem. Deutschen Gewerkschaftsbundes m. b. H. Vbh. Sbh. Versbh.
⊛Verlagsgesellschaft „Hanseat" m. b. H.
Verlagsgesellschaft Textil-Woche A.-G. Vbh. Sbh.
Verlagshaus f. Volkslit. u. Kunst, G. m. b. H.
Verlagslager Wissenschaft u. Leben (Nauka i Shisn.).
Versand- u. Reisebuchh. Ernst Osterode.
Versandbuchh. Otto Schmidt, Rbh.
⊛Vertriebsstelle für National-Literatur G. m. b. H., Rbh. Versbh.
⊛Veteranendank-Verlag Adolf Wegener.
⊛Vieweg, Chr. Fr., G. m. b. H. Mv.
⊛Viola-Verlag G. m. b. H., Mv.
⊛„Vita" Deutsches Verlagshaus, G. m. b. H.
⊛Vobach, W., & Co. G. m. b. H., Vbh. Bdr.
⊛Vogel, C. G., Zv. Bdr. Zentralbüro für Berlin.
♂⊛Voegels Verlag, Karl, G. m. b. H., Vbh. Ant.
♂ Voigt, Adolf Ernst, Bh. Mh. Pianof.-Fabr.
Voigt'sche Bh., A., Anna Voigt, Inh. Fritz Trenn.
⊛Volckmann Nachf., C. J. E., G. m. b. H., Vbh.
Völker, Karl, Musikhaus. Mh. Ih.
Volks-Büchervertrieb u. Lehrmittelhandlung Inh. R. Boettcher. Bh. Ant.
♂⊛Volksbuchhandlung Friedrichshagen (Ernst Schmey).
♂⊛Volkserzieher-Buchh. Wilhelm Schwaner.
⊛Volkserzieher-Verlag Wilhelm Schwaner.

Berlin (Forts.).
Volkshaus-Verlag Ferd. Goebel.
⊛Volkshochschul-Verlag Charlottenburg, Oesterheld & Apel.
Volkskraft Verlagsges. m. b. H.
Vormann, Ernst. Nf., Akad. Bh. Sbh. Ant.
⊛Vossische Bh., Vbh.
⊛Vowinckel, Kurt, Verlag, G. m. b. H.
Wacker, Otto, Kh. Vbh.
Wagner, Paul, Bh. f. Arch. u. Kstgew.
Wagner, R., Kh. Vbh.
Walter Wwe., G., Bh. Ztgs.-Sped.
⊛Warneck, Martin, Vbh.
⊛Warschauer, M., Vbh.
Wasielewski, W., Antiq.-Bh.
Wasmuth, Ernst, Buchhandlung G. m. b. H., Ant.
⊛Wasmuth, Ernst, Verlag, A.-G.
Wassersport-Verlag G. m. b. H.
Wattenbach, G., Vbh.
⊛Dr. Weber Verlag, G. m. b. H.
⊛Weber, E., Verlag.
⊛Weber, J. J., Vbh. (Fil.)
Weber, P. M., Verlag.
♂⊛Weber, W., G. m. b. H., Vbh. Sbh. Ant.
Weber, Gustav, & Co., Rbh. Versbh.
♂ Webers Buch- u. Kunst-Druckerei Vincent Webers.
Wegener, Otto, Evang. Buchh. Versbh.
Weicher, Theodor, Sbh. Inh. Paul Weber.
Weicher, Wilhelm, Nationale Versandbh.
⊛Weichert, A., Vbh. Bdr.
⊛Weidmannsche Bh.
Weiss, Joseph, Kath. Bh. Kh.
⊙Weiss, Julius, Mv. Mh.
♂⊛Weissenseer-Bh. R. Wilbrand.
Weller, C., Christl. VA.
♂ Weller, C. A., Vbh. Rbh.
⊛Wellnitz, W., Sbh. Ant.
Welt, Die, am Montag, G. m. b. H.
Weltbücher-Verlag.
⊛Weltbund-Verlag. Geschäftsstelle.
⊛Weltkreis-Verlag, G. m. b. H.
Welt-Magazin G. m. b. H.
⊛Welt-Verlag Dr. Ahron Eliasberg.
♂⊛Weng, H., Kath. Bh. Kh.
Werckmeisters Kunstverl.
⊛Werk-Verlag G. m. b. H.
Werner, W., Vbh.
⊙Wernthal, O., Mv.
n⊛Wertheim, A., G. m. b. H., Abtl. f. Bh., Kh. Mh.
Wertheim, Dr. Johannes (Fil.).
Westend-Verlag, Mv.
♂⊙Westphal, P., Mv.
Wichern-Verlag G. m. b. H. Vbh. Bdr.
⊛Wichert, Reinhold, Vbh.
Widar Verl. Guido Roeder.
⊛Widder Verlag G. m. b. H.
⊛Wiedling, H., vorm. Rich. Rühle, Bh. Mh. Ih.
⊛Wiegandt & Grieben, Vbh. Sbh.
Wiemann, Bernhard, Mh. Ih.
Wiener Bohême-Verlag, Zweigstelle für Deutschland.
♂ Wiese, R., Bh. Ant.
⊛Wigankow, H., Vbh. Bdr. Bb.
♂ Wilde, L., Bh. Kh. Ph. Lhb.
⊛Wilhelm Meister-Verlag, G. m. b. H.
Wilkens, Kurt, Bh.
⊛Wille, Hugo, Vbh.
Willeke, Josef, Rbh. Versbh.
⊛Williams & Co. Verlag.
Wilmersdorfer Bücherklause Johannes Höfs.
Winckelmann, Louis, Vbh.
⊛Winckelmann&Söhne, Vbh.
⊛Winkler, E., Bh. Ant.
Wira G. m. b. H. Photocentrale u. Specialhaus für Kriminalistik.
⊛Wirtschaftsverlag Arthur Sudau G. m. b. H.
Witt, Geschw., Sbh.
⊛Witting, H., Bh. Ant.
♂ Wodan-Verlag (Fil.).
⊛Wohlgemuth & Lissner, Kunstverlagsges. m. b. H.
⊛Wohlthat'sche Buchh.
Woizinski, Willi, Grossbh.
Wölbing-Verlag (Inh. Dr. phil. Willy Wölbing), Mv.
⊛Woldt, R., Bh. Mh. Schrh.
⊛Wolffsohn, Gebr., G. m. b. H., Verlag der „Lichtbildbühne".
Wolkwitz, Karl, Sbh.
⊛Wollbrück, A., & Co., Rbh.
Worien, Otto, Sbh. Antiqu.
♂ Wosnik, M., Bh. Ant. Lhb.
♂⊛Woyte, Herm., Sbh.
Wrede, O., (Regina-Verl.) Mv.
♂⊛Wunder, F., Vbh. Sbh.
⊛Würtz, Fritz, Vbh.
⊛Zahntechnischer Verlag G. m. b. H.
Zapel, W., Grosso-Bh.
♂ Zappel, H., Bh. Kom.
Zastrow, A., Bh.
Zeitspiegel-Verlag Oskar Billig.
Zeitungs-Verlag.
„Zeitungs-Verlag Der Einkäufer" Leo Korach.
⊛Zeitungs-Zentrale (Z. Z.) Aktiengesellschaft.
Zementverlag G. m. b. H., Vbh. Bh.
Zentralblatt f. d. Deutsche Baugewerbe.
⊛Zentralverlag G. m. b. H.
⊛Zettka Verlagsgesellschaft m. b. H., Kronos-Verlag, Vbh. Sbh.
♂⊛Ziemsen, Gustav, Zv.
⊛Zillessen, Friedrich, Heinrich Beenken, Vbh.
⊛Zillmann, P., Sbh. Ant. Vbh.
Zimmermann, W., Bh. Ph.
♂ Zitzmann, A., Bh. Ph.
⊛Zsolnay, Paul, Verlag G. m. b. H.
⊛Zuckschwerdt & Co., Vbh.

Berlinchen. ⊙*V.Brdb.* 6,4 E.
Ag. Rbn.
HenningNf., E., Bdr. Bh. Ph.
Kammer, Kurt, Bh.

Bernau bei Berlin. ⊙*V.Brdb.* 10,2 E. Pae. Ag.
Schmidt, W., Bh. Ph. Lz.

Birkenwerder (Bz. Potsdam). ⊙*V.Berl.* 3,2 E.
⊛Franke Otto Verlagsgesellschaft m. b. H. (Fil.)
Honig & Co., Reise u. Versandbh.
Verlag d. Blätter f. deutsche Erziehung.
⊛Verlag „Deutscher Wille" G. m. b. H. (Fil.).

Boitzenburg (Uckermark). ⊙*V.Brdb.* 0,9 E.
Worien, Otto, Sbh. Antiqh.

Brandenburg (Havel). ⊙*V. Brdb.* 59,1 E. 2 G. 2 HM. Rg. S. Ag. Bz. Rbs.
⊛Buchh. J. Wiesike, Inh. Friedrich Cramer.
Evenius, Martin, Verlag (vorm. Ad. Müller).
♂⊛Evenius, M., Nf., Bh. Kh. Mh.
Flakowski, Alfred, Bh.
⊛Hertz, Ad., Bh. Kh. Mh.
Populär-Medizin. Verlag „Volkswohl".
⊛Sidow, O., & Co., Bh. Kh. Mh. Ph. Bdr. Zv.
⊛Wiesike, J., Vbh. Dr.

Calau. ⊙*V.Brdb.* 3,7 E. Ag. Bz.
Forwergck, O., Bh. Ph. Lhb. Bb. Bdr. Zeitschrh.

Charlottenburg. s. Berlin.

Cladow (Havel). ⊙*V.Brdb.* 0,7E.
Krahmann, Max, Vbh.

Clettwitz. ⊙*V.Brdb.* 3,3 E.
Kliemann, R., Bh.

Cottbus. ⊙*V.Brdb.* 50,9 E. G. HM. R. Ag. Lg. Bz. Rbs.
♂ Ballier, A., Bh. Ph. Vbh.
n Czada, E., Mh. Ih.
♂⊛Differt's Buchh., H., Bh. Mh. Lhb. Lz.
Eydam, Hans, Bh. Ant. Rbh.
⊛Heine, Albert, Buchdr. u. Verlagsanstalt, Sortbh., Cottbuser Anzeiger.
⊛Ikier, Georg, Ev. Vereins-Buchh., Bh. Kh. Ant.
♂⊛Koske, Carl, Ebh.
Latarius, Elisabeth, Bh. Ph.
Nitschke, A., Bh. Zeitschr.-Vertr.
⊛Striemann, H., Bh. Ph.
⊛Uttech, P., Bh. Kh.

Crossen (Oder). ⊙*V.Brdb.* 7,3 E. HM. Rpg. Ag. Bz.
♂⊛Appun's Bh., F., Bh. Kh. Mh. Schrh. Ant. Vbh. Bdr.
Koch, E., Bh. Ph. Bdr. Bb.
Weise, B., Bh. Ph. Bb. Dr.

Cüstrin. ⊙*V.Brdb.* 19,5 E. G. HM. Ag. Rbn.
♂ Hein, A., Bh. Kh. Mh.
♂ Rippert, F., Bh. Kh. Mh. Lhb.
Schuster, E., Bh. Ph. Schrh.

Dahme (Mark). ⊙*V.Brdb.* 5,2 E. Lw. Ag.
Beyer, Fritz, Bh. Ph. Schrh.
Hilscher's Bh., A., Bh. Lmh. Mh. Ph.

Driesen. ⊙*V.Brdb.* 5,9 E. Pae. Ag. Rbn.
Henke, C., Bh. Bb.

Drossen. ⊙*V.Brdb.* 5,0 E. Ag. Bz.
Gedicke, Ernst, Bh. Kh. Mh.
♂⊛Knuth's B.-, K.- u. Mh., R.

Eberswalde. ⊙*V.Brdb.* 29,4E. FA. G. 2 HM. Ag. Rbn.
⊛Eberswalder Bh. vorm. M. Westendorff, Inh. Emil Lilie, Bh. Kh. Mh. Lmh. Ph. Ant.
♂ Hänssgen, M., Bh. Mh.
⊛Langewiesche, H., Bh. Kh. Ph.
Verlagsgesellschaft R. Müller m. b. H.

Erkner. ⊙*V.Brdb.* 5,8 E.
⊛Enck Verlag.
Franzius, Ludwig, Kunst- u. Bücherstube.
⊛Meden Kakon Verlag.

Finsterwalde (N.-Lausitz). ⊙*V.Brdb.* 13,4 E. HM. R. Ag. Rbn.
♂ Haferland, C., Bh. Lmh. Mh. Bb.
⊛Krüger, Max, Bh. Mh. Zeitschrh.
Sacharowitz, A., Bh. Ldkh. Lmh. Schrh.
Schade, W., Sbh.

Forst (Lausitz). ⊙*V.Brdb.* 35,9 E. HM. Prg. R. Rpg. Ag. Rbn.
♂⊛Goldmann's Bh., R., Bh. Kh. Mh. Ph. Lhb. AA.
♂ Riedel, Bruno, Bh. Ph.
Riess, B., Pianoh. Mh. Ih.
⊛Schaeffer, R., Bh. Kh. Mh. Ph. AA.

Frankfurt (Oder). ⊙*V.Brdb.* 69,1 E. Bgw. G. HM. Rg. Ag. Lg. Reg. Bz. Rbs.
♂ Bratfisch, G., Mv. Mh. Ml. Ih.
⊛Harnecker, G., & Co., Bh. Kh. Ldkh. Ant. Vbh.
♂⊛Heinze, M., Bh. Ant.
Kern-Verlag G. m. b. H.
⊛Kunstverlag Trowitzsch & Sohn.
♂⊛Massute's Bh., L., Otto Nadler.
♂⊙Musikhaus W. Schnelle, Mh. Mv. Ih.
Ostland-Buchh. u. Ostland-Verlag Erich Hoffmann, Rbh. Versbh. Ant. Vbh.
⊛Verlagsanstalt Trowitzsch & Sohn, G. m. b. H.
⊛Waldow'sche Buch- u. Kh.
Zickerick, B., Bh. Schrh.

Freienwalde, siehe Bad Freienwalde.

Friedeberg (Neumark). ⊙*V.Brdb.* 5,4 E. G. HM. Ag. Bz.
♂⊛Schauer, Hans, Bh. Kh. Mh. Schrh. Bdr. Bb.
Vahl, W., Bh. Kh. Mh. Ph.

Fürstenwalde (Spree). ⊙*V.Brdb.* 23,1 E. G. HM. Ag. Rbn.
♂ Bürmann, C., Bh. Schrh. Märkische Buchh.
♂⊛Seyfarth, J., Sbh. Vbh.
♂⊛Waldau'sche Bh., F., Bh. Schrh. Lhb.

Guben. ⊙*V.Brdb.* 39,3 E. G. 2 HM. R. Tb. Ag. Lg. Bz. Rbn.
⊛Berger's, Ed., B.-, K.- u. Mh.
⊛Deuss, J., Bh. Kh. Mh. Ph.
⊛Gubener Antiquariat Th. Buhlmann.
⊛Koenig, A., Vbh. Bdr. AA.
⊛Röpke, W., Bh. Kh. Ph.
♂ Tietz, H., Ph. Schulbh.

Havelberg. ⊙*V.Brdb.* 5,4 E. R. Rpg. Ag.
Füllner, C., Bh. Mh. Ph. Bb.
Kampfhenkel, C., Bh. Kh. Mh. Schrh.
♂ Steffen, R., Bh. Kh. Lmh. Mh. Schrh.

Heegermühle. ⊙*V.Brdb.* 6,2 E.
Krusche, M., Bh. Ph. Bdr.

Hermsdorf b. Berlin. ⊙*V. Brdb.* 10,0 E.
♂ Consbruch, G., Bh.
♂⊛Möller, W., Vbh. Sbh. Kh. Mh. Ph. (Fil.)
Seidler, P., Vbh. Bh. Kh.
Stichel, Dr. W., Vbh.
Verlag Schule und Elternhaus J. Balog & Co., G. m. b. H. (Fil.).

Jüterbog. ⊙*V.Brdb.* 8,1 E. R. Rpg. Ag. Bz.
⊙Borsdorf, Martin, Bh. Ph.
♂ Mewes, Otto, Bh. Ph.
♂ Volksbote-Druckerei G. m. b. H. (Volksbote-Buchhandlung).

Kaulsdorf bei Berlin. ⊙*V. Berl.* 1,0 E.
⊛Piehler, A., & Co., V A. Bdr. Bb.

Ketzin (Havel). ⊙*V.Brdb.* 3,1E.
Fricke, E., Bh.

Kirchhain (N.-Lausitz). ⊙*V.Brdb.* 4,9 E. Ag.
⊛Brücke-Verl. Kurt Schmersow.

Königsberg (Neumark). ⊙*V.Brdb.* 6,1 E. G. HM. Lw. Ag. Bz.
Reischel, Gustav, vorm. G. Karge, Bh. Ph. Dr. Bb.
Striese, J. G., Bh.

Königswusterhausen. ⊙*V.Brdb. 6,0* E.
Grosskopf, K., Bh. Ph.

Kyritz (Prignitz). ⊙*V.Brdb.* 5,4 E. Ag. Bz.
♂ Döring's Buchh., H., Bh. Ph.

Landsberg (Warthe). ⊙*V. Brdb.* 43,7 E. G. HM. R. Rg. Ag. Lg. Bz. Rbs.
♂⊛Schaeffer, Fr., & Co., Bh. Kh. Mh. Ph. Lhb. Ant. Vbh.
⊛Schmidt, R., Bh. Mh. Ldkh. Schrh.
♂⊛Schönrocks Nf., H., Bh. Mh. Schrh.
Silwedel, H., Mv. Mh.
Volger & Klein, Theaterbh. Zeitschriften-Verl.

Letschin. ⊙*V.Brdb.* 3,2 E.
Puchta, Willy, Bh. Ph. Bdr.

Lindow. ⊙*V.Brdb.* 2,0 E. Ag.
n Ellings Bh., Karl, Bh. Zv.

Lübben (Lausitz). ⊙*V.Brdb.* 7,6 E. HM. R. Ag. Bz.
Boehm, Margarete, Bh. Ph.
Winckler, F., Bh.

Lübbenau. ⊙*V.Brdb.* 4,0 E. Ag.
⊛Bruchmann, E., Verl.
⊛Spreewald-Bh. E. Bruchmann, Bh. Kh. Mh.

Luckau (Lausitz). ⊙*V.Brdb.* 4,6 E. G. Ag. Bz.
⊛Meissner, Fr., (C. F. Kutzscher's Bh.).
Natusch, M., Bh. Schrh. Bb.

Luckenwalde. ⊙*V.Brdb.* 24,9 E. HM. Rpg. Ag. Rbn.
♂ Gategast Nf., H., Bh. Kh. Mh.
♂⊛Pieper, W., Bh. Kh. Ph. Bdr.
♂ Rademacher's Bh., C. G., Bh. Kh. Mh. Lhb. Lz.
⊛Zachariae Nf., R., Bh. Mh. Schrh.

Lychen. ⊙*V.Brdb.* 4,4 E. Ag.
Schulz, Ernst, Inh. Anna Schulz, Bh. Mh.

Meyenburg (Prignitz). ⊙*V. Brdb.* 2,2 E. Ag.
Sternburg, Wilhelm, Bh. Ph.

Nauen. ⊙*V.Brdb.* 9,6 E. HM. Rpg. Ag.
♂ Eckler, R., Bh. Kh. Mh.

Neubabelsberg b. Potsdam. ⊙*V.Brdb.*
⊛Hahn, M., Vbh.
⊛Liebelsche Buchh. Ernst Hahn, Vbh.

Neudamm (Nm.). ⊙*V.Brdb.* 7,5 E. Ag.
Knispel, E., Mh. Bh. Ph.
♂ Leim, Paul, Bh. Kh. Mh.
♂⊛Neumann, J., Vbh. Bdr. Bb.
⊛Weidtke, Robert, Bh. Kh. Mh.

Neue Schleuse b. Rathenow. ⊙*V.Brdb.*
Schuch, O., Bh. Ph.

Neu-Finkenkrug (Osthavelland) b. Berlin. ⊙*V.Berl.*
⊛Paetel, Hermann, Verlag, G. m. b. H.

Neulübbenau. ⊙*V.Brdb.* 0,8 E.
Pank, G., Bh.

Neuruppin. ⊙*V.Brdb.* 18,4 E. G. HM. Ag. Lg. Bz. Rbn.
♂ Bergemann, F. W., G. m. b. H. Verl.- u. Colp.-Bh.
♂ Buchh. Paul Kitzing, Inh. Theod. Meier.
Buchhdl. d. Missionsges. d. deutschen Baptisten.
♂⊛Stein, Wilh., Bh. Kh. Mh. Schrh.

Nowawes. ⊙*V.Brdb.* 27,3 E. G. HM.
♂ Boehme's Buchh., Bh. Ph. Mh.
⊛Deutscher Roman-Verlag. Dietrich, J., Bh. Mh. Ph. Schrh.
⊛Streissler, Alfred, G. m. H., Vbh. Sbh. Ant.

Oranienburg. ⊙*V.Brdb.* 14,7 E. HB. Lw. R. Rg. Ag.
Eymmer, Paul, Bh. Mh. Ph. Schrh. Bdr.
Haug, M., Inh. G. Hempel, Bh. Ph. Dr. Bb.
Heimbrecht, M., Bh. Opt. Lmh.
⊛Koslowsky, Fritz, Vbh. Bdr.
⊛Meidow, F., Bh. Mh. Schrh.
♂⊛Möller, W., Vbh. Sbh. Kh. Mh. Ph.
⊛Torner, Franz, Bh. Kh. Mh. Schrh.

Peitz. ⊙*V.Brdb.* 3,0 E. Ag.
Richter's Wwe., Reinh., Bdr. Vbh. Bh.

Perleberg. ⊙*V.Brdb.* 10,3 E. HM. Rg. Ag. Bz.
♂⊛Düwert Nachf., W., (Max Taute), Bh. Kh. Mh. Ph.
Kloss, L., Bh. Ph. Bb.

Potsdam. ⊙*V.Brdb.* 64,7 E. G. HB. HM. Kd. Kr. Lw. R. Rg. Ag. Lg. Reg. Bz. Rbn.
⊛Akad. Verlagsges. Athenaion m. b. H.
⊛Bonness & Hachfeld, Vbh.
⊛Deutsche Versand-Bücherei G. m. b. H.
Dienemann, P., Bh. Kh. Mh. Mv. Ant.
Engelmann, C., Christl. Bh. Kh. Ph.
♂⊛Frank, R., Sbh. Ant. Ph. Schrh.
Görz Musikalien vorm. Ehrlich, Mh.
♂⊛Gropius'sche Hof-Buchh. Hans-Klaus-Verlag, Erlitz u. Riebicke G. m. b. H.
⊛Hayns Erben, A. W., Vbh. Bdr. (Fil.)
♂⊛Heidkamp, Karl, Bh. Vbh.
♂ Hirsch, M., Warenhaus, Abt. Bh. Mh. Kh. Mod. Ant.
⊛Jaeckel, M., Hofbuchh. u. Antiq., E. Noetzel.
⊛Kiepenheuer, G., Verlag A.-G. (Wildpark.)
Kunowski's, Dr. Albrecht von, Verlag für Nationalstenographie.
⊛Möller, Ferdinand, Verlag.
⊛Müller & Kiepenhauer, Verlag.
⊛Pusch, A. H., Bh.
⊛Schall & Rentel, Geschäftsleitung des Vereins der Bücherfreunde, Vbh.
♂⊛Schnabel & Walter, G. m. b. H., Sbh.
Stein, Edmund, G. m. b. H. Stiftungsverlag.
Der Tempelverlag in Potsdam Johannes Lepsius.
⊛Verein der Bücherfreunde, Vbh.
Verlag für Nationalstenographie, G. m. b. H. (In Liquid.)
Verlag Carl Thimm.
⊛Der Weisse Ritter Verlag Ludwig Voggenreiter.
Wittenbecher & Co, Bh. Vbh. Ztgs.-Exped.
⊛Ziemeck, Marie, & Marg. Wucherpfennig, Bh. Ant. Lhb.

Prenzlau. ⊙*V.Brdb.* 21,3 E. Bad. G. 2 HM. Ag. Lg. Bz. Rbn.
♂⊛Hoffmann, W., Bh. Mh. Lhb. Lz. Bdr.
Mieck, A., Verlh., G. m. b. H., Vbh. Sbh. Bdr. Bb.
Uckermärkische Buchh. Richard Filter, Bh. Kh. Mh. Ph. Schrh. Mod. Ant. Versbh.
♂⊛Vincent, C., Bh. u. Bdr.

Prierosbrück, Post Prieros (Mark). ⊙*V.Brdb.*
⊛Märkische Buchh. Georg Arnold, Rbh. Versbh.

Pritzwalk. ⊙*V.Brdb.* 8,4 E. Ag. Rbn.
Reyher, M., Sbh.
Stahlbaum, E., Bh.
⊛Tienken, Adolf, Buchdr. u. Verl.

Rathenow. ⊙*V.Brdb.* 27,3 E. HM. R. Rpg. Ag. Bz. Rbn.
Babenzien, Max, Vbh.
♂⊛Babenzien's Bh., Max, Bh. Kh. Mh. Schrh.
♂ Hufenreuter, C., Bh. Schrh.
♂ Paulick, H., Sbh.
⊛Rensch, P., Bh. Mh.

Rehbrücke b. Berl. ⊙*V.Brdb.*
⊛Heise, Rolf, Ant., G. m. b. H.

Röntgental (Kreis Niederbarnim). ⊙*V.Brdb.* 4,1 E.
Bücherstube Erwin Pohl.

Schwedt. ⊙*V.Brdb.* 8,9 E. G. HM. Ps. Ag. Rbn.
n⊛Beccard, H., Buchh. vorm. H. Schäffer Inh. Frau Elfriede Beccard, Bh. Kh. Mh.
Grünberg, Wilhelm, Bh. Kh. Ph. Bb.
♂⊛Schwantes, Bruno, Lhb. Bh.

Schwiebus. ⊙*V.Brdb.* 9,7 E. HM. Rpg. Ag. Rbn.
⊛Wagner'sche Bh., C., Bh. Bdr. Zv.

Senftenberg (Lausitz).
⊙*V.Brdb.* 17,5 E. Ag.
Grubann, C. G., Bh. Ph. Bdr.
♂ Krause, Erich, Bh. Mh.
Vogel, Herrmann, Schul- u. Sortbh.
Ziethe, G. R., Bh. Ph.

Soldin. ⊙*V.Brdb.* 6,0 E. HM. Ag. Bz.
Madrasch, H., Bh. Bdr.
Soldiner Zeitung G.m.b.H., Bdr. Bh. Ph. Schrh.

Sommerfeld (Bz. Frankfurt [Oder]). ⊙*V.Brdb.* 11,2 E. Ag. Rbn.
Mertsching, H., Bh. Bdr.
Steindr. Vbh. Sbh. Kh. Mh. Schrh. Bb.

Sorau (N.-Lausitz). ⊙*V.Brdb.* 18,3 E. G. HM. Ag. Bz. Rbn.
♂⊛Ehlert, Paul, Bh. Kh. Mh. Ph.
♂ Hasche, W., Piano- u. Musikhaus, Mh. Mv. Kh.
♂ Klinkmüller, O., Bh. Kh. Mh. Schrh. Lhb. Lz.
Riemann, Albert, Mh. Bh. Kh.

Spandau s. Berlin.

Spremberg (Laus.). ⊙*V.Brdb.* 12,7 E. Rpg. Ag. Bz. Rbn.
♂⊛Erbe's Buch-, Kunst- u. Mskh., W.
⊛Görisch, Kurt, Bh. Kh. Mh. Ph. Bdr.
⊛Saebisch, C. F., VA. Bdr. Bb. Ph.

Strasburg (Uckermark).
⊙*V.Brdb.* 6,5 E. Ag.
Jahn, Paul, Bh. Kh.
⊛Manske's Bh., M., Bh. Mh. Ph.

Strausberg. ⊙*V.Brdb.* 9,3 E. Ag.
Haube Nf., Else, Bh. Kh. Schrh.
Reimann, Bruno, Bh. Mh. Ph.
♂ Starck, F., Bh.

Templin. ⊙*V.Brdb.* 8,0 E. Bz. Ag.
Buchhdlg. der Templiner Tageszeitung, G.m.b.H.
⊛Kortes, Alfred, Bh. Kh. Mh. Bdr.

Triebel. ⊙*V.Brdb.* 2,3 E. Ag.
Truglitzka, M., Bh. Ph.

Wittenberge (Bz. Potsdam).
⊙*V.Brdb.* 25,7 E. R. Ag. Rbn.
⊛Bischoff, Gebr., Vbh. Bh. Bdr.
Böcker, Martin, Vbh. Bdr.
Gaenters, Heinrich, Inh. Gaenters & Grambow, Bh. Ph.
♂ Gotthardt, Th., Vbh. Sbh. Bb. Bdr. Ph.
♂⊛Henschke, M., Bh. Kh. Mh. Ph. Schrh.

Wittstock (Dosse). ⊙*V.Brdb.* 7,9 E. G. Ag.
♂⊛Rother, H., Bh. Kh. Mh. Ph. Schrh.

Woldenberg. ⊙*V.Brdb.* 4,8 E. Ag.
Fritsch, Hedw., (vorm. C. Hinze), Bh. Kh. Mh. Schrh.
Oehlke, R., Bh. Kh. Mh. Ph. Bb.

Woltersdorf b. Erkner (Mark). ⊙V. Brdb. 1,0 E.
Jugendbund-Buchh. Vbh. Sbh.

Wriezen. ⊙*V.Brdb.* 7,4 E. HM. Rpg. Tb. Ag.
Goldvogel, M., Bh. Mh. Ph. Bb.
Rauch Nf., G., Bh. Kh. Mh. Schrh.

Züllichau. ⊙*V.Brdb.* 9,2 E. HM. Pae. Ag. Bz.
♂ Liebich, H., Bh. Kh. Mh. Schrh. Lhb.
Schulze, Th., Bh. Kh. Mh. Schrh. Lhb. Lz.

Grenzmark Posen-Westpreussen

(umfasst die westlich der Weichsel liegenden, bei Deutschland gebliebenen Reste der Provinzen Posen und Westpreussen).

Deutsch-Krone. ⊙*V.O.Wpr.* 10,7 E. Bgw. G. PS. S. Ag. Bz. Rbn.
Benschuweit, Herm., Otto Brümmer's Nf., Sbh. Schulbh. Bb.
♂⊛Schapler's Bh., A., Bh. Kh. Mh. Ant.

Flatow (Grenzmark). ⊙*V.O. Wpr.* 5,8 E. Ag. Lg.
⊛Hoffmann, Erich, Bh. Ph. Bdr.

Fraustadt. ⊙*V.Schles.* 7,5 E. G. HM. Lw. PS. S. Ag. Bz. Rbn.
⊛Trogisch, A., Bh. Kh. Mh. Lz. Lhb. Ph. Bb.

Jastrow. ⊙*V.O.Wpr.* 5,8 E. Ag.
♂ Schulz, E., Bh. Kh. Mh. Ph. Lhb. Ih. Bb.

Kreuz (Ostb.). ⊙*V.O.Wpr.* 4,8 E.
Jeske, R., Bh.

Meseritz. ⊙*V.Brdb.* 7,3 E. G. HM. Ag. Lg. Bz. Rbn.
Deuss, A., Bh.
*Haug, C., Bh. Kh. Mh. Ph.

Preussisch-Friedland (Kr. Schlochau). ⊙*V. O. Wpr.* 3,8 E. Prg. Ag. Bz.
Ehrlich, G. L., Sbh. Mh. Lhb.
⊛Saeckel, Ernst, Bh. Kh. Mh. Ph. Lhb. Lz.

Schlochau. ⊙*V.O.Wpr.* 5,2 E. Tb. Ag. Bz.
♂ Wendtlandt, E., Bh. Mh. Ph. Schrh. u. Kunstsachengesch.

Schloppe. ⊙*V.O.Wpr.* 2,5 E. Ag.
Schulz, L., Bh. Schrh.

Schneidemühl. ⊙*V.O.Wpr.* 37,6 E. G. HM. R. Tb. Ag. Lg. Rbn.
Albrecht Dürer-Haus, Bh. Kunstgewh.
Comenius - Buchhandlung G. m. b. H.
⊛Eulitz, Verlag G. m. b. H. (Fil.)
Grenzwacht-Buchhandlg., Bh. Bdr. Zv.
Mottek, A., Sbh. Kh. Mh.
⊙Schroeder, Johs., Bh. Ph.
Semrau, Johannes, Bh. Mh.
♂ Teuffel, L., Sbh. Bb.

Schönlanke. ⊙*V.O.Wpr.* 8,7 E. Ag.
⊛Hübner, Reinhold, Kh. Bh. Ph. Bb. Dr.
Tolles, P., Bh.

Schwerin (Warthe). ⊙*V.Brdb.* 6,8 E. R. HB. HM. Ag. Bz.
Preibisch, Gustav, Bh. Zeitschr.-Vertr.
Rauh, J., Bh. Kh. Mh. Schrh. Bdr.
⊛Schulz, C., Bh. Kh. Mh. Ph. Bb. Bdr.

Tirschtiegel. ⊙*V.O.Wpr.* 2,1 E.
Mielke, Erich, Bh. Bdr. Bb.

Provinz Hannover.

Achim b. Bremen. ⊙*V.Nord.* 4,2 E. Ag. Bz.
♂ Buerfeind, J., Bh.

Alfeld (Leine). ⊙*V.H.Br.* 6,8 E. HM. Prg. Ag. Bz. Rbn.
♂⊛Diederichs Nf., F. W., Bh. Mh. Lmh. Ph.
Pallas, Franz, Bh. Lhb.

Altenau (Oberharz). ⊙*V.H.Br.* 2,7 E.
Schulze's Bh., Th. (Fil.)

Aurich. ⊙*V.H.Br.* 6,1 E. G. HM. Ag. Lg. Bz.
♂⊛Friemann, D., Bh. Kh. Mh. Lhb. Lz.
⊛Kortmann, G., Bh. Kh. Mh. Lhb.
Schulenberg, S., & Sohn, Bh. Ph. Schrh.

Badbergen. ⊙*V.H.Br.* 0,3 E.
Sendler Wwe., Hugo, Bh.

Bad Essen (Bz. Osnabrück). ⊙*V.H.Br.* 1,0 E.
Schlüter, F., Bh. Ph. Bdr.

Bad Lauterberg i. Harz. ⊙*V.H.Br.* 6,5 E. HM. R.
♂⊛Mittags Nf., C., Bh.

Bad Pyrmont. ⊙*V.H.Br.* 6,0 E. HM. Pae. Prg. Ag. Bz.
Bickhardt, Hugo H., Nf.
Ernst Kessler, Bh. Kh.
⊛Gersbach, Friedrich, Verl.
⊛Pyrmonter Heimatverlag Ernst Schnelle.
⊛Schnelle, E., Hoflft. Bh. Kh. Mh. Ph. Vbh.
♂⊛Uslar's Hofbuchh., G., Bh. Mh. Ant. Lhb. Ih. AA.
♂⊛Wolff-Hohorst Nachf., Bh. (Fil.)

Bad Rothenfelde (Teutob. Wald). ⊙*V.H.Br.* 1,1 E.
Bücherstube Kottmann & Nüthen (Fil.). Nur im Sommer geöffnet.
Holzwarth, Lilly, Vbh.

Bevensen. ⊙*V.H.Br.* 2,5 E.
Schäffer, Friedrich, Bh. Bdr.

Blumenthal (Hannover). ⊙*V. Nord.* 12,8 E. Ag.
Braue, E., Bh. Ph.

Bockenem. ⊙*V.H.Br.* 2,5 E. Ag.
Philipps, Wilhelm, Bh.

Borkum. ⊙*V.H.Br.* 3,6 E. Bad.
⊛Hartmann & Merten Kunstverlagsgesellschaft m. b. H. (Fil.)
♂⊛Leuwer, F., Bh. Biblioph. Ant. Vbh. Kh. Gemälde-Ausst. (Fil.)
Nordsee-Buchh. von E. Claassen.
♂ Scharphuis, P., Bh. Ph. Bb. Lhb.

Bremervörde. ⊙*V.Nord.* 4,3 E. Ag.
Müller, H., Bh. Bb. Bdr.

Burgdorf (Hannov.). ⊙*V.H.Br.* 5,5 E. Ag.
♂ Börges, H., Sbh. Lmh. Schulbh. Lz.

Buxtehude. ⊙*V.Nord.* 3,5 E. Bgw. HM. R. Ag. Bz.
⊙Vetterli, J., Bh. Kh. Bdr.

Celle (Aller). ⊙*V.H.Br.* 25,5 E. G. H. HM. OLg. R. Ag. Bz. Rbn.
♂⊛André, Karl, Bh. (B. Horn). Brandt, Lina, Bh. Ph. Lhb.
⊛Capaun-Karlowa'sche Bh.
♂ Mayhofer Nf., Th., Vbh. Sbh. Ant. Koh.
⊛Schulze'sche Bh., Kh. Lmh. Ant. Lz. Sbh.
⊙Upmann, F., Mh. Ih.

Clausthal-Zellerfeld. ⊙*V. H.Br.* 13,5 E. BA. BS. G. HM.
Fieke's Verl., Karl.
⊛Grosse'sche Bh.
⊛Mühlmann, Richard, Verlh., (Max Grosse).
⊛Pieper's Verlag, Ed.
⊛Uppenborn, H., Bh. Kh. Mh.

Diepholz. ⊙*V.H.Br.* 3,6 E. Rk. Ag. Bz.
♂ Berneburg, W., Sbh. Schöttler, F., Bh.

Dissen (Teutoburger Wald). ⊙*V.H.Br.* 2,2 E. Rk.
♂⊛Beucke, H., & Söhne, Bh. Bdr. Bb.

Dorum. ⊙*V.Nord.* 2,0 E. Rk. Ag.
Kohlmeyer, Nf. Otto Meyer, Bh. Kh. Mh. Ph. Bb. Bdr.

Duderstadt. ⊙*V.H.Br.* 6,5 E. 2 HM. G. Prg. Rk. Ag. Bz.
⊛Haber, Joh., Bh. Kh. Mh.
♂ Hövener, A. J., Bh. Ph.
⊛Mecke, A., Bh. Mh. Ph. Schrh. Vbh. Bb. Bdr.
Wagner, Fr., Bh. Kh. Mh. Ldkh. Ph. Schrh.

Egestorf (im Lüneburgischen). ⊙*V.H.Br.* 0,5 E.
⊛Laurer, Robert, Vbh. Kv.

Einbeck. ⊙*V.H.Br.* 9,7 E. HM. MB. Rg. T. Ag. Bz. Rbn.
♂⊛Ammon Nf., O., Bh. Kh. Mh. Schrh.
♂⊛Ehlers, H., Sbh. Ant. Koh. Kh. Mh. Ph. Schrh. Lhb. Lz.
Kempf & Freitag, Lmh. Versbh.

Emden (Ostfriesland). ⊙*V.H. Br.* 29,0 E. G. Gw. HM. N. R. Tb. Ag. Bz. Rbs.
Christliche Buchhandlung „Ostfriesland", Kh. Versbh.
♂ Friesen-Buchh., Sbh. Versbh. Ant. Rbh. Lmh.
⊛Haynel, W., Bh., Mh. Vbh.
♂⊛Röling, Jakobus, Bh. Mskh. Schrh.
♂ Schoneboom & Peters, Bh. Kh. Mh. Schrh. Lhb.
Schwalbe, W., Bh., Hermann Zickhardt, Bh. Kh. Mh.
⊛Schwalbe, W., Verlag.

Essen s. Bad Essen.

Fähr b. Vegesack. ⊙*V.Nord.* 2,3 E.
♂ Timm, J. H., Bh. Bb.

Freiburg (Elbe). ⊙*V.H.Br.* 1,0 E.
Umlandt, Georg, Bh. Ph. Zv. Bdr. Bb.

Freistatt Kr. Sulingen. ⊙*V. H.Br.*
Wolf Heyer Verlag.
Weggefährten zum guten Buch.

Freren. ⊙*V. H. Br.* 2,6 E.
Teisman, Gebr., Vbh. Bh. Kh. Mh. Bdr. Bb.

Gifhorn. ⊙*V.H.Br.* 4,5 E. Ag. Bz.
Dänzer, C., Bh. Ph.

Goslar. ⊙*V.H.Br.* 21,3 E. B. G. HM. Rg. Ag. Bz. Rbn.
Bartels, Fritz, Mh. (Fil.)
♂⊛Brumby, J., Bh.
⊛Brumby, J., Verlag.
Buch- u. Zeitschr.-Handlung Meyer & Wulf.
⊛Danehl's Zeitschr.-Verl., R.
⊛Krebs, Johannes, Bh. Ant. Lz. Lhb.
⊛Lattmann, F. A., Vbh. Bdr. Spielkartenfabr.
Lichtenberg, F. W., Bh. Kh. Mh. Ph. Ant. Lhb.
Lindenverlag, Mh. Mv.
♂ Tippach, Erich, Bh. Kh. Mh. Ph.

Göttingen. ⊙*V.H.Br.* 41,5 E. B. G. Gw. H. 2 HM. OR. R. TS. U. Ag. Lg. Bz. Rbs.
♂⊛Akadem. Buchh. v. G. Calvör.
Albrecht-Dürer-Haus, Bh. Kh.
Allwardt & Co. Kmdt.-Ges. Warenhaus, Abtl. Bh. Mh.
Bücher u. Zeitungsvertrieb G. m. b. H., Bh. Ztschrft.
♂⊛Deuerlich'scheBh., Bh. Ant.
DeutscherKurzschrift-Verlag Steinhage & Co.
⊛Dieterich'sche Univ.-Bh., Becker & Eidner, Sbh. Ant. Verl.
⊛Geibel & Hohl, Buchhandlung u. Antiquariat.
⊛Häntzschel, Dr. Ludwig, & Co., G. m. b. H., Exp. u. Importbh., Ant.
Hochschul-Verlag G. m. b. H.

Göttingen (Forts.).
ƀ⊛Kelterborn, E., Vbh. Versbh.
ƀ⊛Kronbauer, F., Bh. für Universitätswiss. u. schöne Lit. Inh. Richard Joseph Bh. Kh. Lhb.
⊛Kronbauers Konzertdirektion.
⊛Kuhnhardt, R., Bh. Mh. Vbh. Konzertdir.
*Lange, H., Kh. Ph. Bdr. Steindr.
⊛Peppmüller, R., Bh. Ant. Physikalische Werkstätten Aktiengesellschaft.
ƀ⊛Spielmeyer's Nf., C., Bh. Kh. Mh.
⊛Turm-Verlag W. H. Lange, G. m. b. H.
⊛Vandenhoeck & Ruprecht, Vbh.

Gronau (Hannover). ⊙*V.H.Br.* 3,0 E. Bz.
ƀ Brunotte, W., Bh. Ph. Schrh.

Grossenwörden. ⊙*V.Nord.* 0,5 E.
⊛Rüsch, Adolf, Verlag.
⊛Verlag Deutsche Bücherei.

Hahnenklee (Oberharz). ⊙*V.H.Br.* 0,4 E.
Hahnenkleer Bücherstube u. Kunstgewerbehaus.

Hameln. ⊙*V.H.Br.* 25,4 E. G. Gw. HM. R. Rpg. Ag. Bz. Rbn.
ƀ⊛Brecht'sche Buch- u. Musikh., Bh. Mh. Ih. Vbh.
ƀ Bücherstube Fritz Seifert.
⊛Busch, Friedrich, Bh. Ant.
⊛Fuendeling Verlag, Theodor.
Kröpelin, Otto, Mh. Ih. Theaterbh.
ƀ⊙Oppenheimer, H., Mh. Vbh.
ƀ⊛Schmidt & Suckert, Bh. Kh. Mh. AA. Schrh. Ebh.

Hannover. ⊙*V.H.Br.* 414,4 E. B. Bl. 4 G. Gw. H. 11 HM. Kgw. Kr. Mg. 3 OR. PSch. 2 R. 3 Rg. TH. TS. Ag. Lg. Reg. Bz. Rbh.
ƀ Akad. Buchh. A. Teller, Kommanditg., Ant. Vbh.
Akropolis-Verlag (J. Joach. Breitenstein), Vbh. Sbh.
Aposs-Verlag, Künstlerischer Verlag.
Bacharach, Siegfried, Bücherstube.
ƀ⊙Bachmann, Chr., Mv.
⊛Banas & Dette, Vbh.
Becker, Ferdinand, Schulbh. Ph.
⊛Behrens, Hermann, Bh. Ph. Böhme, H., Vbh. Ant.
Breitenstein, J. J., Sbh. f. Arch. u. Kunstgew.
Buchh. d. Hannoverschen Landeszeitung, G. m. b. H., Zv. Bdr. Sbh.
⊛Buchh. Gebr. Hartmann, Bh. Kh. Mod. Lbh. Vbh.
Buchh. der Landeskirchl. Gemeinschaft.
Buchh. d. Stephansstifts.
Bungenstock, Hermann, Verlbh. Kurzschriftverl.
ƀ⊛Cruse's Bh. u. Ant., F. Edler & Krische, Vbh.
ƀ Engelhard, C. V., & Co., G. m. b. H., Vbh. Versbh. Dr. Zv.
⊛Ey, Ludwig, Bh. Kh. Ldkh. Ant. Vbh.
⊛Feesche, H., Vbh. Bh. Kh.
Fritzsch, Bernhard, Mh.
Georgi, Alfred, Deutscher Handwerksverlag.
ƀ Giesel, J., Sbh. Kh. Ph. Schrh.
⊛Göhmannsche Bdr. Vbh.
⊛Görlitz, G., Kartogr. Inst. Vbh.
ƀ⊙Gries & Schornagel, Mh. Mv. Ih.
Hacker, F., Koh.
ƀ⊛Hahn'sche Bh. Sbh. Vbh. Lmh.
ƀ⊙Hampe, A., Mh. Mv. Ml.
Hannovera-Verlag.
Hannoversche Buchh. G. m. b. H.
Hannoverscher Lehrmittel-Verlag Werner Hoffmeister.
⊛Hartmann & Merten Kunstverlagsges. m. b. H., Kv. Kh. Kunstbücherei, Kunstgewerbe.
Hein & Co., S., Vbh.
⊛Helwingsche Vbh.
Hische, Ludwig, Zeitschr.-Vertr. Bh.
⊛Hans Hübner Verlag.
⊛Jänecke, Gebr., Druck- u. Verlagshaus.
⊛Jördens, G., Bh. Lhb.
Kapitol-Verlag Adam & Co.
⊙Kettner, A., Mh. Ih.
Kleineberg, P., Bh. Kh. Devotionalh.
ƀ⊛Klinner, E., Bh. Ph. Schrh.
ƀ Kollmann, R., Sbh.
Krüger, A., Musikwerke, Mh. Ih.
Lafaire's Antiq., Franz.
ƀ⊛Leeser, A., Sbh. Lhb.
Lehne & Komp., Mh. Mv.
ƀ Lehnhoff, Ludwig, Sbh. Gesangb.-Fabr.
Lenzesky, O., Koh.
ƀ Lesezirkel „Daheim" Inh. Rich. Ganske. (Fil.)
Letsch, Ernst, Verlag.
Lichtbringer-Verlag (Hanns Amon).
⊛Lindemann, H., Bh.
ƀ⊛Lockemann, Albert, Sbh. f. Arch. u. Kunstgew. Grossbh. Grossant.
⊛Manz & Lange, Vbh.
⊛Meyer, Carl, (Gustav Prior), Vbh.
⊛Molling, A., & Co., K.-G., Lith. KA. VA.
Nagel's Musikverlag.
Nagel, Adolf, Mh. Konzert-Ag.
⊛Norddeutsche Verlagsanst. O. Goedel.
⊛Norddeutsches Druck- u. Verlagshaus.
ƀ Nordmeyer'sche Lhb., J. H.
⊛Nordstadt-Buchh., Heinrich Meyer, Bh. Lmh.
⊛Oppermann, Theodor, Verlag.
⊛Orient-Buchhandlung Heinz Lafaire Kommandit-Gesellschaft, Vbh. Sbh. Ant.
ƀ⊛Oertel, L., Mv. Mh.
Osterwald, H., Zv. Bdr. Bb.
⊛Restaso Handelsgesellsch. m. b. H., Vbh.
Rose, C., Bh. Mh. Lhb.
⊛Rundschau, G. m. b. H., Hannover-Berlin, Vbh.
ƀ⊛Sachse & Heinzelmann, G. m. b. H., Kh. Bh. Ant. Kstant.
⊛Schaper, M. & H., Vbh.
Schasse, H., Bh. Zeitschrh.
⊛Scherl, Aug., Deutsche Adressbuch-Ges. m. b. H. (Fil.)
ƀ⊛Schmorl & v. Seefeld Nf., Sbh. Vbh.
⊛Schrader'sche Buchh., Bh. Kh. Ant. Lhb.
ƀ Schulze's Buchh., Th., Bh. Kh. Ldkh. Ant. Vbh. Ebh.
ƀ⊛Segler, Curt, Buch- u. Zeitungsvertriebsges. m. b. H.
ƀ Simon's, A., Msk.-Sort. u. Leihanst.
⊛Sponholtz Verlag, Adolf, G. m. b. H.
ƀ⊛Sponholtz Nf., A., Bh. Ant.
⊛Steinhaus, G., Bh. Ph. Schrh. Lhb.
ƀ⊛Tageblatt-Buchh., Sbh. Vbh. Ant. Bdr.
Ulbrich, C. W., Mh. Ih.
Unselt & Wolscht, Grossbh.
⊛Verhey, H., Bh. Ph. mod. Ant. Ldk.-Verl.
Verkaufsstelle v. Kartenwerken Chr. Hinck, Ldk. Vbh.
⊛Vincentz, Curt R., Hannov. Verl.-Anst., Vbh. Versbh.
ƀ⊛Volksbuchhdlg. Dörnke & Mey, Sbh. Vbh.
Warenhaus Eduard Bormass, Abtl. Bh.

Hannover (Forts.).
♂⊛Weidemann's Bh. u. Ant., F.
♂⊛Wendebourg, E., Bh.
⊛Wilkens Verlag, Bruno.
♂⊛Wolff & Hohorst Nf., Bh. Lhb.
Zeitschriften-Zentrale G.m. b. H.
Ziegenhagen, E., Kath. Bh. Devoth. Ph.

Hannoversch-Münden. ⊙*V.H.Br.* 12,1 E. FA. G. HM. Rpg. Ag. Bz.
♂⊛Augustin, H., Bh. Kh. Mh.
Erhardt, A. G., Bh. Ph.
Musmann, S., Bh. Ph. Schrh.
n⊛Werther, R., Nachf., Sbh. Mh. Schrh. Lhb.

Harburg (Elbe). ⊙*V.Nord.* 72,7 E. H. HM. R. Rg. Ag. Bz. Rbn.
♂ Buchh. Volksblatt H. Baerer & Co.
♂⊛Danckwerts'sche Bh.
⊛Elkan, G., Vbh. Sbh.
Kaufmann, M., Inh. Gertrud Stein, Lhb.
Lübcke, Gertrud, Bh.
♂⊛Reichenau, F. H. W., Bh. Mh. Ph.

Harsefeld. ⊙*V.Nord.* 2,2 E.
Möller, K., Bh. Ph. Bdr. Bb.

Haselünne. ⊙*V.H.Br.* 2,7 E.
Eckholt, J. B., Sbh.
Schulte, C., Bh. Bdr. Bb.

Hermannsburg. ⊙*V.H.Br.* 2,0 E.
⊛Missionshandlung, Vbh. Sbh. Dr. Bb.

Hildesheim. ⊙*V.H.Br.* 58,5 E. B. Bgw. 2 G. 4 HM. Lw. R. Rg. Tb. Ag. Lg. Reg. Bz. Rbs.
♂⊛Borgmeyer, F., Sort. Bh. Ant. Schrh.
⊛Borgmeyer, F., Verlag, Vbh. Bdr. Bb.
Brennecke, August, Bh. Ztschrh.
Deiters, August, Bh. Ph.
⊛DSZ-Sportverlag G. m. b. H.
⊛Finckesche Buch- u. Musikh.
♂⊛Gerstenberg'sche Bh., Kh. Mh. Lz. Lhb.
♂⊛Gude, J., Bh. Lmh. Mh. Vbh. Ant.
⊛Helmke & Co. G. m. b. H., Bh. Ant. Mh. Vbh.
♂⊛Lax, A., Vbh. Sbh. Kh. Bdr.
Molkerei-Zeitung, Druck. u. milchwirtsch. Verlag.
⊛Musikverlag „Hildesia".
⊛Olms, H., Bh. Mh. Ph.
Range, F., Bh. Kh.
⊛Roland-Buchhandlung.
♂⊛Steffen, L., Buch- u. Musikh.

Hoya (Weser). ⊙*V.H.Br.* 2,5 E. Ag.
⊛Müssig, Max, (Inh. H. Tegtmeier), Bh. Mh. Ph.

Jork. ⊙*V.Nord.* 1,5 E. Ag. Bz.
Dittmann, J., Bh. Bdr.

Juist, Nordsee-Insel. ⊙*V.H.Br.* 0,5 E.
Bücherstube Kottmann & Nüthen (Fil.). Nur im Sommer geöffnet.

Kirchweyhe. ⊙*V.Nord.* 3,6 E.
♂ Witte, Otto, Bh. Schrh.

Lamspringe. ⊙*V.H.Br.* 2,2 E.
♂ Elbeshausen, W., Sbh. Ph.

Leer (Ostfriesland). ⊙*V.H.Br.* 12,1 E. G. HM. N. Rg. Ag. Bz. Rbn.
♂⊛Leendertz, W. J., Bh. Kh. Mh. Bdr. Vbh.
Rocholl, Gottfried, Bb. Kh. Mh.
Zopfs, D. H., & Sohn, G. m. b. H., Bdr. Vbh.

Linden s. Hannover.

Lingen (Ems). ⊙*V.H.Br.* 10,9 E. G. Ag. Bz. Rbn.
⊛Acken, R. v., Vbh. Sbh. Mh. Schrh. Bdr. Bb.
⊛Hanke, F., Bh. Mh. Ph. Schrh.
Lagemann, Hans, (vorm. Niedersächsische Buch- u. Verlbh.).
Nottbeck, Louis, Bh. Schrh.
n⊛Velde Veldmann, L. J. v. d., Vbh. Sbh. Kh. Mh. Schrh. Lhb. Bdr. Bb.

Lüchow. ⊙*V.H.Br.* 3,1 E. Ag. Bz.
♂⊛Grupe, Wilhelm, Bh. Mh. Schrh. Bdr.
Kunkel, Adolf, Bh. Ph. Mh.
⊛Massberg, W., Bh. Mh. Ih. Schrh.

Lüneburg. ⊙*V.H.Br.* 29,3 E. G. Gw. HM. Rg. Ag. Lg. Reg. Bz. Rbn.
Buchhandlung Peppermüller, Inh. Paul Peppermüller, Bh. Ph. Ldkh. Mh. Dr.
Buchh. u. Journallesez. „Wissen ist Macht" der verein. Kolporteure Hamburgs. E. G. m. b. H. (Fil.)
⊛Delbanco, F., Bh. Mh. Lmh.
⊛Flohrs, Bernhard, Bh. Kh.
⊛Herold & Wahlstab, Bh. Kh. Mh. Lmh. Lz. Lhb. Ant. Vbh.
♂⊛Rathmacher, H., Bh. Kh. Mh. Ant. Vbh. Konzert-Ag.

Melle. ⊙*V.H.Br.* 3,6 E. HB. Ag.
⊛Haag, F. E., Bdr. Vbh.
⊛Selige, J. F., Bh. Mh Schrh.

Meppen. ⊙*V.H.Br.* 5,6 E. G. 2 HM. Ag. Bz.
Döbbeler, Wilh., Bh. Kh. Ph.
⊛Meyer, H., Sbh. Schrh. Kalenderverl.

Nienburg (Weser). ⊙*V.H.Br.* 10,5 E. Bgw. HM. Gw. Prg. Ag. Bz. Rbn.
⊛Bösendahl'sche Bh. Ernst Leseberg, Bh. Kh. Vbh.
Busse, E., Sbh.
⊛Hollborn & Wehmeyer, Bh. Ph.

Norden. ⊙*V.H.Br.* 11,1 E. G. H. HM. Ag. Bz. Rbn.
⊛Braams, H., Sbh. Vbh. Kh. Mh. Schrh. Dr.
Folkers, August, Bh. Ph.
⊛Hasbargen, F., Bh. Kh. Mh. Ph.
Soltau, H., Bdr. VA.

Norderney. ⊙*V.H.Br.* 4,1 E. Bad. BH. HM.
⊛Braams, H., Bh. Bdr. (Fil., nur Juni bis Okt. geöffnet.)
♂ Frerichs, A., Bh., Bdr. u. Verlag.
⊛Friemann, D., Bh. (Fil.)

Nordhorn (Grafschaft Bentheim). ⊙*V.H.Br.* 8,3 E.
Danzfuss, W., Vbh. Bdr. Bh. Ph.
n⊛Velde Veldmann, L. J. v. d., Bh. Kh. Mh. Ih. (Fil.)

Northeim (Hannov.). ⊙*V.H.Br.* 9,5 E. G. HM. Lw. Prg. Ag. Bz. Rbn.
⊛Hueg, F. H., Inh. Georg Hueg, Sbh.
Rohland Nachf., E., Bh. Ph.
♂⊛Spannaus, C., Bh. Kh. Mh. Schrh. Lmh.

Osnabrück. ⊙*V.H.Br.* 89,3 E. 2 G. H. HM. R. Rg. Tb. Ag. Lg. Reg. Bz. Rbs.
Brinkmann, G. E., Bh.
Bücherstube Kottmann & Nüthen, Versbh.
♂ Eckhardt, Fr., Mv. Ih.
⊛Hanckel, Bruno, Bh. Ant.
♂⊛Jonscher, Jul., vorm. G. Pillmeyers Buchh., Bh. Kh. Lz.
Keitel, Fritz, Bh. Ph.
⊛Lückerdt, G. E., Bh. Kh. Mh. Lz.
Masbaum, A., Bh. Kh. Ph.
♂⊛Meinders, H., Inh.: Willy Görschner, Bh. Kh. Mh. Vbh.

Osnabrück (Forts.).
⊛Meinders & Elstermann, Vbh. Bdr. Steindr.
⊛Rackhorst'sche Bh. Kh. Mh. Scheffler, A., Mh. Ih. Scholl, Wilh. Bh. Lz.
♂⊛Schöningh., F, Vbh. Sbh. Kh. Mh. Ant.
⊛Teisman, Gebr., Vbh. Wehberg, B., Vbh.
♂⊛Wunsch, Franz, Bh. Kh. Mh. Lhb. Kst.-Ausstellung.

Osterholz-Scharmbeck. ⊙*V.Nord.* 3,0 E. Ag. Bz.
Saade, W., Bh.

Osterode (Harz). ⊙*V.H.Br.* 7,9 E. Rg. Ag. Bz. Rbn.
♂⊛Grassow'sche Bh., H.v., Bh. Kh. Mh. Lhb.
♂ Sorge'sche Buchh., A.

Otterndorf (Niederelbe). ⊙*V. Nord.* 1,9 E. HM. R. Ag. Bz.
⊛Ball, Franz, Chr. Haercke Nf., Bh. Kh. Mh.
♂ Kaeding, C., Bh. Bb. Schramm, Claus, Peter H. Schröder Nf., Bh. Kh. Mh. Ph. Schrh.

Papenburg (Ems). ⊙*V.H.Br.* 9,5 E. N. Rpg. Ag. Bz.
⊛Rohr, H., Bh. Kh. Mh. Lmh. Schrh.

Peine. ⊙*V.H.Br.* 17,0 E. R. Rpg. Ag. Bz. Rbn.
⊛Dieshel & Heusinkveld, Bh. Ph.
♂⊛Rother, C., Bh. Ph. Bb. Bdr. Schlaeger, A., Heuersche Buchh.

Quakenbrück. ⊙*V.H.Br.* 4,4 E. HM. Rg. Ag.
⊛Kleinert, R., Sbh. Bdr. Bb.
⊛Thoben, Theodor, Bh.

Rotenburg (Hannover). ⊙*V. Nord.* 5,0 E. Ag.
♂⊛Delvendahl, Paul, Bh. Kh. Mh. Ph.
⊛Müller, C. J., Bh. Lhb. Lz.

St. Andreasberg (Harz). ⊙*V.H.Br.* 4,0 E.
⊛Bolte, A., Bh. Ph. Lhb. Bb.

Soltau (Hannover). ⊙*V.H.Br.* 5,8 E. Ag.
⊛Schütte, Heinr., Bh. Kh. Mh. Schrh.
Soltauer Nachrichten G. m. b. H., Abt. Buchh. Bh. Kh. Ph.
Thierbachs Buchh. Bh. Kh. Ph. Bb. Mh.

Stade. ⊙*V.Nord.* 11,9 E. G. HM. Rpg. Tb. Ag. Lg. Reg. Bz.
♂⊛Bacheratz, F., Bh. Mh.
Lüneburg, A., Sbh. Vbh.
♂ Säuberlich, H., Sbh. Ph.
♂⊛Schaumburg, F., Bh. Kh. Mh. Vbh. Lmh. Lhb.
⊛Waller, C. H., Bh. Ph.
Zwei Welten-Verlag, W. Heimberg, Bdr. Vbh.

Steinkirchen b. Hamburg. ⊙*V.Nord.* 1,2 E.
⊛Verlag Julius Vollmer.

Stolzenau. ⊙*V.H.Br.* 1,8 E. Ag. Bz.
Kauffmann, Wilh., Bh. Bdr. Bb.

Sülzhayn. ⊙*V.H.Br.* 0,4 E.
Rinke, F., Bh. Ph. Schrh. Bb.

Syke. ⊙*V.H.Br.* 2,9 E. Ag. Bz.
♂ Knauer's Bh., G., (O. Witte), Bh. Ph. Schrh.

Tostedt. ⊙*V.Nord.* 1,9 E. Ag.
Matthies, W., Bh. Bb.
Sauermann, H. E., Bh.

Uelzen (Bz. Hannover). ⊙*V.H. Br.* 11,8 E. HM. Rpg. Ag. Bz. Rbn.
⊛Fietz, Fritz, Bh. Kh. Mh.
⊛Starcke, H., Bh. Kh. Mh.
⊛Steincke, A. H.

Uslar. ⊙*V.H.Br.* 2,6 E. Ag.
♂ Becker, A., Bh.
Henze, H., Bh. Ph. Schrh. Bb. Lz. Lhb. Dr.

Verden (Aller). ⊙*V.H.Br.* 10,2 E. G. HM. Ag. Lg. Bz.
♂ Häse, H., Bh. Ph. Bb.
♂ König, Johannes, Inh. Gustav Siems, Bh. Kh. Mh. Ph. Ebh.
♂ Mahnke, Fr., Inh. Karl u. Hans Mahnke, Bh. Lmh. Mh. Ph.
⊛Müssig, M., Bh. Ph. Mh. Lhb.

Visselhövede. ⊙*V.Nord.* 2,5 E.
Niedersächsische Buchdr. u. Verlagsanstalt.

Walsrode. ⊙*V.H.Br.* 3,3 E. Ag.
Scheling, L., Bh.

Weener. ⊙*V.H.Br.* 4,2 E. Lt. Ag. Bz.
n Jacobs, J., Bh.

Wesermünde. ⊙*V.Nord.* 70,1 E. H. HM. N. OR. R. Rg. Ag. Bz. Rbn.
Börges, C. F., Bh. Lmh. Ph.
Brüning, F., Bh. Kh. Mh. Lmh. Ph.
♂ Fischer jun., J., Bh. Ph. Vbh.
⊛Hansa-Buchhandlung Hans Hölzle, Sbh. Ant. Vbh.
Henke, J. H., Bh. Kh. Mh. Ph.
⊛Memminger, Karl, Bh. Mh.
♂ Schwerdtfeger, H., Bh.
Sonnleitner, C., Bh.
Wollmeyer, Gustav, Bh. Kh. Mh. Bb.

Wiedenhof-Buchholz (Kr. Harburg). ⊙*V.Nord.*
Dobbertin, Walther, Sbh. Kh.

Wilhelmshaven - Rüstringen ⊙*V. Nord.* E. 72,6 G. HM. OR. R. Ag. Rbn.
Busse, Ernst, vorm. A. E. Fischer, Mh. Ih.
⊛Heines Bdr. u. VA., Ad. Hug, Paul, & Co., Bh. Bdr. Vbh.
♂⊛Jockusch, R., Bh. Vbh.
♂⊛Ladewigs, Gebr., Bh. Kh. Mh. Vbh.
⊛Lohse's Nf., Carl, Vbh.
⊙Musikhaus E. Paulus.
♂⊛Rauchenberger, L., Bh.
♂⊛Reformbuchhandlung.
♂⊛Schmidt's Bh., F.
♂⊛Tromann, F., Bh.

Winsen (Aller). ⊙*V.H.Br.* 1,3 E. Ag.
Braackmann Nf., Sbh. Ph.

Winsen (Luhe). ⊙*V.H.Br.* 4,8 E. Ag. Bz.
Henke, G. F., Bh. Lhb. Lz.

Wunstorf. ⊙*V.H.Br.* 4,9 E.
⊙Sauerland, W., Bh. Kh. Mh.
Schwarz, Th. W., Bh. Kh. Mh.

Zeven. ⊙*V.Nord.* 2,6 E. Ag. Bz.
Wischhusen, Friedrich, Bh. Schrh.

Provinz Hessen-Nassau.

Allendorf (Werra). ⊙*V.Mttld.* 3,1 E. Ag.
⊙Hirschberger, C., Bh. Mh. Schrh.
Pontow, L., Nf., Sbh. Bb.

Bad Ems. ⊙*V.Mttld.* 8,6 E. HM. R. Ag.
♂⊛Kirchberger, L. J., Bh. Kh. Mh. Schrh.
♂⊛Pfeffer, A., Bh. Kh. Mh. Schrh.

Bad Homburg v. d. Höhe. ⊙*V. Mttld.* 17,3 E. B. G. 2HM. R. Ag. Bz.
♂ Backhaus, O., (Inh.: Paul Schneemann), Hofmh.
Feldberg-Verlag.
⊙Grützner, Paul, Mh. Ih.
⊛Schick's Bh., F., Bh. Kh. Ph.
♂ Staudt's Bh., L., Bh. Ph.
⊛Supp's Bh., F. Wiegand, W., & Co., Vbh. Sort. Versbh.

Bad Nenndorf. ⊙*V. Mttld.* 1,5 E.
♂ Molsen, A., Bh. Lhb.
Oppermann, Fr., Bdr. Vbh. (Fil.)

Bad Orb. ⊙*V.Mttld.* 4,8 E.
⊛Goy, B., Bh. Mh. Lmh.

Bebra. ⊙*V.Mttld.* 4,8 E.
Schulze'sche Bdr. u. Bh.

Biebrich. ⊙*V.Mttld.* 21,3 E. HM. R. Rbn.
⊛Bräuer, G., Hofbh. Kh. Mh. Schrh. Lhb.
⊛Heimkulturverlag G. m. b. H.
Kunz, Jakob, Bh. Schrh. Bb.

Biedenkopf. ⊙*V.Mttld.* 3,4 E. Rpg. Ag. Bz. Rbn.
♂⊛Stephani, M., Bh. Kh. Mh. Ih. Ph. Lhb. Bb.

Borken (Bz. Kassel). ⊙*V.Mttld.* 1,7 E.
Wiegand, V., Bh. Mh. Schrh. Bb. (Fil.)

Brotterode. ⊙*V.Mttld.* 3,8 E. Ag.
Riedel, W., Bh. Bdr. Zv.

Bruderhof, Post Mittelkalbach (Kr. Fulda). ⊙*V.Mttld.*
⊛Eberhard Arnold - Verlag, G. m. b. H.

Caub. ⊙*V.Mttld.* 2,0 E.
Zeil, P., Bh. Bb. Ph.

Cronberg (Taunus).
Krieger, Sannchen, Sbh. Mh.

Diez (Lahn). ⊙*V.Mttld.* 3,5 E. R. Ag. Bz. Rbn.: Limburg (Lahn).
♂⊛Meckel, Ph. H., Bh. Kh. Mh.

Dillenburg. ⊙*V.Mttld.* 6,1 E. Bad. BS. G. Ag. Bz. Rbn.
Dönges, Geschw., VA. Bdr.
Richter, Gebr., Bh. Kh. Mh.
♂⊛Seel's Nf., C., Bh. Kh. Mh.

Eltville. ⊙*V.Mttld.* 4,2 E. Ag.
♂⊛Schott, Ph., Bh.

Eschwege. ⊙*V.Mttld.* 12,7 E. G. Prg. R. Ag. Bz. Rbn.
⊛Braun, J., Vbh. Sbh. Kh. Mh. Schrh. Lhb. Ant. Bb.
⊛Vollprecht, O., Bh. Kh. Mh. Schrh.

Fechenheim b. Frankfurt (Main). ⊙*V.Mttld.* 9,9 E.
Schack, H. Chr., Akt.-Ges., Bh. Schrh. Bdr. Steindr.

Flörsheim. ⊙*V.Mttld.* 5,6 E.
Dreisbach, H., Sbh. Vbh. Bdr.

Frankenberg (Eder) Bz. Kassel. ⊙*V.Mttld.* 4,2 E. Ag.
Gilbert, F., Bh. Bdr.
⊛Kahm, F., Bh. Lhb. Mh. Ph.
♂ Zimmermann, B., Bh. Lhb. Bb.

Frankfurt (Main). ⊙*V.Mttld.* 470,0 E. 2 B. Bl. 3 G. 9 HM. Kgw. Ko. OR. 6 R. 2 Rg. S. Tb. U. Ag. Lg. OLg. Bz. Rbh.
♂ Adrio, Johann, Verl.- u. Versandbh.
♂ Akademisch-Technischer Verlag Johann Hammel.
♂⊛Alt, J., Sbh. Ant. f. Med.
⊙André, C. A., Kh. Mh. Pianofh.
⊛Arkaden-Verlag Dr. Ludwig Coellen.
♂⊛Auffarth, F. B., Sbh. Lmh. Ant.
♂⊛Baer & Co., Sort.
♂⊛Baer, J., & Co., Ant. Vbh. Exportbh.
Baselt, Fr., Mv. Bühnen-Verl.
⊛Bechhold, H., Vbh.
♂⊛Beck, A., Bdr. Bh. Ph.
⊛Behlert, Gustav, Bh.
♂⊛Blazek & Bergmann, Inh. Dr. Elias Bergmann Universitätsbh., Sbh. Ant. Vbh.
⊛Braner - Hub, J., Bh. Ph. Schrh.
⊛Brönner's Druckerei u. Verlag, H. L.
Bruch, Heinrich, Sbh. Zeitschrh. Lz.
⊛Bücherstube u. Antiqu. Walter Schatzki Jugendbücherstube, Sbh. Ant.
⊛Buchhandl. Georg Arnold G. m. b. H., Rbh., Versbh. (Fil.)
♂ Buchh. d. Ev. Vereins f. Innere Mission (R. Ecklin's Nf.), Sbh. Kh.
Buchhandlung der Pilgermission G. m. b. H. (Fil.)
⊛Buchh. Volksbildungsheim Günzburg u. Baumann, Sbh.
♂⊛Carolus - Druckerei vorm. Anton Heil, G. m. b. H., Vbh. Kh. Sbh. Dr. Ant.
⊛Central-Buchh. u. Antiq. Carl Blažek.
♂⊛Cohn, Richard, Bh. Ant.
Demuth, H., Vbh.
Deutsche Buchhandlung Karl Böhle, Sbh.
Deutsche Lehrmittel-Anst.
⊛Deutsches Bücherhaus Frankfurt a. M. G. m. b. H., Rbh. Versbh.
♂⊛Diekmann, A., Sbh. Ant.
⊛Diesterweg, M., Vbh.
Dieterich, J., Bh. Ph. Schrh.
⊛Dilcher, H., Verlag der „Bücherpost", Zv.
♂ Doll, Maximilian, Rbh.
Donnay & Sohn, Gross-Sort. mod. Ant. Rbh. Lbh.
⊛Dreyfuss & Wormser, Vbh.
Eble, K., Koh. Sbh.
Eckardt, J., Sbh. Koh.
⊛Ehrig, Willy, Vbh.
⊛Englert&Schlosser, Dr. Vbh.
Faust & Ehrmann, Bh.
♂⊛Firnberg, B., Mh. Ih. Ant. Mv. Mlhb. Konzertag.
„Flugsport" Oskar Ursinus.
⊛Frankfurter Dom-Verlag.
⊛Frankfurter Societäts-Druckerei G. m. b. H., Verlagsabtlg.
⊛Geographische Verlagsanstalt u. Druckerei Ludwig Ravenstein A.-G.
Geschäftsstelle d. Dtschn. Veget.-Bundes, Vbh.
⊛Gieschen, Hans, Verlag.
⊛Giessen, J., Kh.
♂⊛Goldstein'sche B.- u. Anth., A.
Grieser, E., Bdr. u. Vbh.
Grübel, F., Grossbh. Kom.
Hamburger, J., Numism. Sbh. Ant.
⊛Hauser, R. Th., & Co., Bdr. Vbh.
⊛Helbing, Hugo, Ant. Kh.
♂ Henkels Musikalienh., Th., (Friedrich Baselt Nf.), Mh. Mv. Ih.
⊛Hermon Verlags-A.-G.
Hess, Adolf, Nf., Numismat. Sbh. Ant.
Hoffmann, Paul, Verlag.
⊛Hofmann, A. J., Vbh. Sbh. Ant. hebr. Lit.
Holtzwarts Nf., J. G., G. m. b. H., Vbh.
Hummel, B., Bh.
⊛Das „Illustrierte Blatt".
♂⊛Kauffmann, I., Vbh. Ant.
♂⊛Kauffmann & Co., Sbh.
Kaufhaus Hansa G. m. b. H., Abtl. Bh. Mh.
⊛Kesselringsche Hbh., Verlag.
⊛Kirchner, Joseph, Buchhandlung.
Klaua, August, Bh.
⊛Klimsch's Druckerei, J. Maubach & Co., G. m. b. H., LiA. Bdr. Steindr. Vbh.
Klimsch & Co., Vbh.
⊛Knauer, Gebr., Kom.-Ges., Vbh. Bdr.
♂⊛Kreuer, Peter, G. m. b. H., Bh. Kh. Ant. Vbh. Bdr.
♂⊛Kullmann, A., Bh. Schrh. Bdr.
♂⊛Lang, C., Inh. Heinrich Eisemann, B.- u. K.-Ant.
Lehmann, F., B.- u. K.-Ant.
Lehnen, Jakob, Kath. Sbh.
⊛Lehrberger, M., & Co., VA. Bdr.

Frankfurt [Main] (Forts.).
Lüstenöder, H., Vbh.
Martens, J. & M., Rbh.
Marx-Engels-Archiv, Verlagsges. m. b. H.
Modejournalverlag Günther & Co., G. m. b. H.
⊛Müller, F. H. O., Vbh.
Musikverl. v. A. Stamm.
♂⊛Naacher, P., Bh. Ph. Schrh. Lhb.
⊙Naumann, E., Mh.
Neuberger, H., Bh.
⊛Neuer Frankfurter Verlag G. m. b. H.
♂⊛Neumannsche Bh., A.
♂ Neumann, J., Bh. Ph.
♂⊛Oehler, G., Bh. Lhb.
⊛Osterrieth, A., Vbh.
♂⊛Penner, F., & K. Anthes (P. J. Kreuer Nf.), Bh.
⊛Pflug, K., Bh.
Planet-Verlag Bruno Leusch, Vbh.
♂⊛Prestel, F. A. C., Kh. Ant.
⊛Prestel-Verlag G. m. b. H.
Rascher, F., Vbh.
⊛Reitz, Carl, Bh. Mh. (Fil.)
Rhein-Mainische Verbands-Buchh.
Ritter, C., G. m. b. H., Bdr. Vbh.
Rothschild, A., Bh.
⊛Rütten & Loening Verlag.
⊛Sack, Hermann, Filiale Frankfurt, Jurist. Fachbh. Ant.
⊙Sandmann, Ed., Vbh. Ant.
⊛Sänger Verlag, L.
⊛Sänger&Friedberg, Spezialbuchh. f. hebr. Lit.
♂⊛St. Goar, I., Bh. Ant.
⊛Sauerländer's Verl., J. D.
⊛Scheffel, R., Bh. Ant.
♂⊛Scheller, K., Bh. Ant.
Schenk, Paul, Nf., Bh.
⊛Scherl, A., Dtsche. Adressbuch-G. m. b. H. (Fil.)
Schiffer, J., Bh. Mh. Vbh. Mv.
♂⊛Schillerhof-Buchhandlung Fritz Kegel, Bh. Kh. Ant.
♂⊛Schmidt, H., Bh. Ph.
Schrodt, J., Vbh. LiKA. Bdr.
⊛Strauss'sche Bh. u. Ant., J.
⊛Streb, Geschw., Bh.
Taunus-Verlag Richard Ehrlich, Vbh. Versbh. Bdr.
♂ Trittler, H., Inh. Paul Schiltz, Kh.
♂⊛Union-Druckerei u. Verl.-Anstalt, G. m. b. H., Vbh. Sbh.
⊛Uzielli, Mario, Buch- u. Kunsth., Antiq.
⊛Vaternahm, Julius, Ebh.
⊛Verlag d. Deutschen Corpszeitung.
Verlag des Finanzherold.
⊛Verlag Gartenkunst.
⊛Verlag d. republikan. Union G. m. b. H.
Voigt & Gleiber, Vbh. Bdr.
Volkert'sche Bh. u. Ant.
Westdeutsche Versand-Buchh. Friedrich Lutz.
♂ Witzel, W., Rbh. Versbh.
Wronker, Hermann, A.-G., Warenhaus, Abtl. Bh. Mh.
Wüsten & Co., Vbh.
⊛Ziegert, M., Kunst- u. Buch-Ant.

Fritzlar. ⊙*V. Mttld.* 4,0 E. Lt. Ag. Bz.
Jaeger, Ferdinand, Bh. Schrh. Bb.

Fulda. ⊙*V. Mttld.* 26,2 E. G. Gw. H. 2 HM. OR. R. Ag. Bz. Rbs.
Fuldaer Actiendruckerei, Vbh. Bdr.
Fuldaer Gesangbücherfabrik, Vbh. Bb.
n⊛Lohmüller & Sommer, Bh. Kh. Mh. Vbh. Ant. Lhb.
♂ Maier, A., Abt. I: Hbh. Kh. Mh. Vbh. Abt. II: Pianof.- u. Harm.-Export.
Mollenhauer, J., & Söhne, Hoflft. Mh. Instrumfabr.
⊛Nehrkorn'sche Bh., G., Bh. Kh. Mh.

Geisenheim (Rheingau). ⊙*V. Mttld.* 4,3 E.
Baldes, Alois, Bh. Bb.
Kamp, F., Sbh.

Gelnhausen. ⊙*V. Mttld.* 4,8 E. Lt. Ag. Bz. Rbn.
Kalbfleisch, J., Bh. Ph.
Oelschlegel, Fr., Bh. Schrh.
Seibig, C., Bh. Ph. Schrh.

Gettenbach bei Gelnhausen. ⊙*V. Mttld.*
Lebensweiser-Verlag. (vorm. A. Pfister).

Gladenbach. ⊙*V. Mttld.* 1,5 E. Ag.
Michel, F., Bh. Ph. Bb.

Grenzhausen. ⊙*V. Mttld.* Rbn.: Höhr.
Jungbluth, L., Sbh.

Griesheim. ⊙*V. Mttld.* 12,2 E.
♂ Emrich, G., Bh.

Hachenburg (Westerwald). ⊙*V. Mttld.* 2,3 E. R. Ag.
Kirchhübel, Th., Bh. Mh.
♂ Meuche, Heinrich, Bh. Lmh. Kh. Mh.

Hadamar. ⊙*V. Mttld.* 2,9 E. G. Ag.
Jung, J., Bh.

Hahnstätten (Unterlahnkr.). ⊙*V. Mttld.* 1,1 E.
Krämer, H., Bh. Ph. Bb.

Hanau. ⊙*V. Mttld.* 38,4 E. G. HM. Kgw. OR. Ag. Lg. Bz. Rbn.
⊛Alberti's Hbh., G. M., Bh. Kh. Mh. Ldkh. Vbh.
Eyermann, E., Bh. Mh. Zeitschrh.
♂ Grasmeher, F., Sbh. Mh.
♂⊛Königs Hofbh., Fr., Kh. Mh. Vbh. Ant.
Schaaf, Ed., Kommandit-Ges., Hoflft. Mh. Ih.
Sollux-Verlag.
⊛Zippelius, A., Ant.

Hattenheim (Rheingau). ⊙*V. Mttld.* 1,3 E.
⊛Verlag Psychokratie.

Herborn (Bez. Wiesbaden). ⊙*V. Mttld.* 5,6 E. HM. R. Ag.
♂⊛Baumann, L., Sbh.
♂ Oranien-Verlag, Buchh. d. Ev. Vereins in d. Konsistorialbez. Wiesbaden, Vbh. Sbh. Koh.
♂ Schellenberg'sche Bh., F. W.

Heringen (Werra) ⊙*V. Mttld.* 2,3 E.
Hoehlsche Buchdr., Bh. Ph. Schrh. (Fil.)

Hersfeld. ⊙*V. Mttld.* 11,3 E. G. Gw. H. HM. Kr. Ag. Bz. Rbn.
⊛Hoehl'sche Bh., Kh. Mh. Schrh. Pianof.-Mag. Vbh.
⊛Möckel, Gustav, Vbh. (Fil.)
Ott, Hans, Vbh.
♂⊛Vietor's Bh., K., Bh. Kh. Mh. Ph. Schrh.

Höchst (Main). ⊙*V. Mttld.* 32,1 E. G. HM. R. Rpg. Ag. Bz.
⊛Bärsch, Herbert, Nchf. Carola Eberhardt. Bh.
♂ Harz, H., Mh. Ih.
Kern, W., Mh. Ih.
⊛Kuhl, J., Bh. Ph.
Nink, Kaspar, Bh. Ph.

Hofgeismar. ⊙*V. Mttld.* 5,0 E. Prg. R. Ag. Bz.
n Bächstädt, F., Bh. Mh. Bb.
♂ Kohlstädt, F., Bh. Lz. Vbh.

Hofheim (Taunus). ⊙*V. Mttld.* 5,0 E.
Taunus-Verlag, Mh. Mv.

Homberg (Bz. Kassel). ⊙*V. Mttld.* 3,5 E. Lt. Tb. Ag. Bz.
♂ Settnick's Nf., F., Bh. Mh.
Wiegand, V., Bh. Mh. Schrh. Bb.
♂ Zischka, J., Bh. Schrh. Bb.

Idstein. ⊙*V. Mttld.* 3,5 E. Ag.
Grandpierre, Georg, Bh. Schrh. Bdr. Bb.

Kassel. ⊙*V.Mttld.* 168,3 E. 2 B. Bgw. 2 G. 4 HM. KA. Kgw. Kr. 2 OR. PSch. R. Rg. Ag. Lg. OLg. Reg. Bz. Rbs.
A.-G. f. Druck u. Verlag vorm. Gebr. Gotthelft, Vbh. Dr. Lmh.
⊛Augustin, Max, Vbh. Bärenreiter-Verlag. Bücherstube G. m. b. H., Bh. Ant.
⊛Dreist & Munkel, Bh. Freyschmidt, A., Bh. Kh. Mh.
Friesenverlagsanstalt, Buch- u. Kunstverlag.
⊛Fürer, Hans, Ant. Goebler, Hans, Wissensch. Vers.-Bh. Grünebaum, B., Hebr. Buchh.
⊛Hessische Schulbh., Sbh. Vbh. Hessische Verlagsanstalt, G. m. b. H.
♂⊛Hühn, E., Hofbh. u. Kh., Kunst-Ausst.
♂⊛Kesslersche Bh., F., Ant. Lhb.
⊙Kramer-Bangert, E., Hmh. Konzert-Dir. Ml. Mv. Krausbauer, R. Ph., Versbh. Rbh.
⊛Lometsch, F., Vbh.
♂⊛Neuwerk - Buchhandlung Karl Vötterle.
⊛Neuwerk-Verlag. Pillardy, Edm., Vbh. Reinhold, Heinrich, Musikhaus.
⊛Röttger's Buchh., E., Bh. Kh.
♂ Scharwenka, Erich, Mh. Scheel, Fr., Bdr. Vbh. Schmidt, W., Bh. Ant. Mh. Schnellhardt, A., Bh. Zeitschrh.
⊛Siering, M., Bh. Kh.
♂⊙Simon, W., Mh. Konz.-Arr.
⊛Stauda, Johannes, Vbh.
♂⊛Tietz, Leonh., A.-G., Bh. Mh. Lhb. (Fil.)
Verlagshaus d. Deutschen Baptisten J. G. Oncken Nf., G. m. b. H., Bh. Bdr. Bb.
♂ Vietor, C., Hb.- u. Kh. Ant.
⊛Volksblatt, G. m. b. H., Bh. Vbh. Bdr.
⊛Weser-Main-Verlag J. Kämpfer.

Katzenelnbogen (Unterlahnkr.). ⊙*V.Mttld.* 1,2 E. Ag.
Hanusch, Hch., Bh. Schrh.

Königstein (Taunus). ⊙*V. Mttld.* 3,0 E. 2 HM. Ag.
⊛Langewiesche, K. R., Vbh.
Strack, Heinrich, Hofbh.
⊛Strack, Willy, Bh. Zeitschrh.
⊛Verlag der Eiserne Hammer (Karl Robert Langewiesche).

Limburg (Lahn). ⊙*V.Mttld.* 11,6 E. G. Rpg. Ag. Lg. Bz. Rbn.
⊛Glässer'sche B.- u. Paph. Kaelin & Hötte, Bh. Vbh.
⊛Herz, H. A., Vbh. Mh.
⊛Kongregation d. Pallottiner, Vbh.
♂⊛Limburger Antiq. u. Verl. Limburger Vereinsdruck. G. m. b. H., Bdr. Vbh.
⊛Meckel, Ph. H., Bh. Kh. Mh. (Fil.)
Witzelsburger, K., Bh. Ph.

Lippoldsberg. ⊙*V.Mttld.* 3,0 E.
Ullrich, Fr., Bh. Mh. Lz. Vbh.

Lorch (Rhein). ⊙*V.Mttld.* 2,5 E.
Metzger, W., Bb. Bh. Ph.

Marburg (Lahn). ⊙*V.Mttld.* 23,5 E. B. G. HM. OR. U. Ag. Lg. Bz. Rbn.
⊛Akadem. Buchh. Otto Rasch (Robert Reese Nf.).
⊛Ebel, A., Bh. Kh. Lhb. Vbh.
♂⊛Elwert, N. G., Univbh., Sbh. Ant. Kh.
⊛Elwert'sche Vbh., N. G.
⊛Hallwig, Hugo, Bh.
♂⊙Neufeldt, Kurt, vorm. Braun-Elwert'sche Musikh., Inh. Alfons Scholz.
♂⊛Sonnenschein, A., Bh.
♂⊛Spiess, M., Sbh. Schrh.

Marienberg (Westerwald). ⊙*V.Mttld.* 1,5 E.
Hörster, Emil, Bh. Lmh. Bürobed.

Marksburg bei Braubach (Rhein). ⊙*V.Mttld.*
Burgverlag G. m. b. H. (Fil.)

Melsungen. ⊙*V.Mttld.* 4,6 E. Ag. Bz.
♂⊛Bernecker, A., Vbh. Bh. Bdr. Bb.
⊛Heimat-Schollen-Verlag A. Bernecker.

Montabaur. ⊙*V.Mttld.* 4,3 E. G. HM. Ag. Bz.
♂⊛Kalb, W., Sbh. Vbh. Schrh.
♂ Kunst, W., Bh. Schrh. Bb.
Strunk, P., Bh.

Nassau (Lahn). ⊙*V.Mttld.* 2,6 E. Ag.
Brunn, Th., Bh.

Nied (Kr. Höchst, Main). ⊙*V. Mttld.* 8,6 E.
♂ Wolf Erben, A., Bh. Ph.

Niederhöchstadt (Taunus). ⊙*V.Mttld.*
♂ Ritz, P., Bh.

Niederlahnstein. ⊙*V.Mttld.* 5,5 E. Ag. Rbn.: Oberlahnstein.
Zell, J., Bh.

Oberlahnstein. ⊙*V.Mttld.* 10,0 E. G. HM. Rpg. Rbn.
⊛Mentges, M. J., Bh. Schrh.

Obernkirchen (Grafschaft Schaumburg). ⊙*V.Mttld.* 3,7 E. Ag.
♂ Ilsemann, W. C., Bh. Kh. Lmh.

Oberursel (Taunus). ⊙*V.Mttld.* 8,4 E.
♂ Staudt's Bh., L.

Rennerod. ⊙*V.Mttld.* 1,6 E. Ag.
Schütz, A., Bh.

Rinteln. ⊙*V.Mttld.* 6,5 E. G. Ag. Bz.
♂ Bösendahl jun., C., VA. Bdr.
♂⊛Droste, W., Bh. Kh. Mh. Ph. Schrh.
♂ Hachmeister, C., Bh. Ph.
⊛Hallensleben, Walter, Bh. vorm. C. Bösendahl jun., Bh. Mh. Ph.

Rodenberg (Deister) ⊙*V. Mttld.* 1,6 E. Ag.
Oppermann, Fr., Bdr. Vbh.

Rotenburg (Fulda). ⊙*V.Mttld.* 3,8 E. HB. Ag. Bz.
Sandrock, H., Bh.

Rüdesheim (Rhein). ⊙*V. Mttld.* 4,6 E. Ag. Bz. Rbn.
Fischer & Metz, Vbh. Sbh. Bdr. Steindr.
⊛Keil, A., Bh. Mh.

St. Goarshausen. ⊙*V.Mttld.* 1,6 E. Rg. Ag. Bz.
Fröhlich, W., Bh.

Schierstein. ⊙*V.Mttld.* 4,9 E.
Schiersteiner Ztg. W. Probst.

Schlangenbad. ⊙*V.Mttld.* 0,4 E. Bad.
Eulberg, J. J., Bh. Lhb.

Schlüchtern. ⊙*V.Mttld.* 3,3 E. Ag.
Lotz, J. F., Bh. Ph. Bb.
Martin, Paul, Bh. Kh. Mh. Ph.

Schmalkalden. ⊙*V.Mttld.* 10,5 E. HM. OR. Ag. Bz. Rbn.
Clemen, Walther, Bh. Kh. Mh. Ant. Versbh. Lhb. Lz.
⊛Lohberg, O., Bh. Kh. Mh. Schrh. Lhb. Lz. Versbh.
♂⊛Wilisch's Buchh., F., Bh. Kh. Mh. Schrh.

Sooden (Werra). ⊙*V.Mttld.* 0,9 E.
⊛Braun, Johs., Vbh. Kh. Ldkh. Lmh. Mh. Lhb. (Fil.)
n Hirschberger, Carl, Bh. Schrh. (Fil.)

Spangenberg. ⊙*V.Mttld.* 2,0 E. Ag.
Lösch, H., Bh. Mh. Ph. Bb.

Steinbach-Hallenberg. ⊙*V.Mttld.* 5,8 E. Ag.
Ose, Otto, Bh. Schrh.

Treysa (Bz. Kassel). ⊙*V.Mttld.* 4,3 E. Ag.
Heder-Zeiss, Bh.
♂ Moutoux, Friedr., Bh. Kh.

Usingen. ⊙*V.Mttld.* 2,0 E. Ag. Bz.
♂ Schweighöfer, W., Bh. Mh. Ph. Schrh. Bb.

Volkmarsen. ⊙*V.Mttld.* 2,4 E. Ag.
Eibach, A., Bh.

Wanfried (Werra). ⊙*V.Mttld.* 2,5 E. Ag.
Braun, Carl, Bh. Ph. Bdr.

Weilburg. ⊙*V.Mttld.* 3,7 E. G. HM. Lw. Ag. Bz.
Cramer, A., (Inh. Fr. Cramer), Bh. Schrh. Bdr.
Damm, Franz, Mh. Ih.
♂ Diesterweg, H., Bh. Schrh.
⊛Hindersin, W., Bh. Kh. Mh. Schrh.
♂ Zipper, Hugo, Bh. Kh. Ph. Schrh.

Westerburg (Westerwald). ⊙*V.Mttld.* 1,8 E. Lw.
Kaesberger, P., Bh. Ph. Schrh. Bdr. Vbh.
Neu, Fr., Bh. Ph. Schrh. Bb.

Wiesbaden. ⊙*V.Mttld.* 104,2 E. Bad. B. Bgw. Bl. 2 G. 3 HM. Kgw. Ly. OR. Rg. Ag. Lg. Reg. Bz. Rbs.
♂⊛Abigt, E., Vbh. Versbh. Rbh.
⊛Bechtold, R., & Co., Vbh. Bdr. LiA.
⊛Biemer, William J., Bh. Kh.
Blumenthal, S., & Co., Warenhaus, Bilderbücher u. Jugendschr.-Abtl.
♂⊛Bücherstube am Museum, Hermann Kempf u. Dr. Walter Haeder.
⊛Buchhandlung am Lyzeum (Boseplatz) Otto Jungnickel, Bh. Ph. Schrh. Lmh.
♂⊛Buch- u. Papierhaus Karl Brunner, Modernes Antiq.
⊙Buchhold, H., Bh. Zeitschrh. Ant.
⊛Bürger, Oskar, Bh. Ant. Lhb.
⊛Dioskuren-Verlag Dr. Walter Haeder u. Hermann Kempf.
Ernst, A. L., Mh.
Evangel. Buchh.
⊛Feller & Gecks, Bh. Lhb.
n⊛Giess, H., Bh. Ph. AA. Ant.
⊛Haeder, Otto, Vbh.
Harms, H., Bh. Kh. Lmh. mod. Ant.
♂⊛Heuss, H., Bh. Ant.
Hühn, Otto, Bh. Ph. Lhb.
♂⊛Jurany & Hensels Nf., Bh. Kh.
Kunstsalon Aktuaryuš, Abt. Rbh.
⊛Levi, J., Ant. Kh.
♂⊛Limbarth, Chr., Sbh. Vbh.
♂ Lücke, A., Sbh. Badebh. (Kioske).
Molzberger, K., Nf., (Cl. Klepper), Bh. Kh.
⊛Moritz & Münzel, Inh. Dr. Theodor Fach, Vbh. Sbh. Ant. Lhb.
⊛Pfeil, C., Bh. Schrh.
⊛Rauch, Hermann, Buchdr. u. Verlag, Vbh. Sbh. Bdr.
Ritter, C., G. m. b. H., Bdr. Vbh.
Schellenberg, E., Mh. Ih. Pianoforteh.
⊙Schellenberg, Frz., Mh. Ih. Pianoforteh.
♂⊛Schellenberg'sche B.-u. Ph., Hermann, Prüss & Zutt.
⊛Scherl, A., Deutsche Adressbuch-G. m. b. H., Vbh. (Fil.)
⊛Schwaedt, A., Bh. Kh. Ant. Lhb.
♂⊛Staadt, H., Sbh. Vbh. Ant.
Stöppler, Ad., Mh. Ih.
⊛Stroh Verlag, Robert.
⊛Venn, A., Verlag.
Verlag „Friede durch Recht" G. m. b. H., vorm. Buchh. d. D. Friedensgesellschaft.
Verlagsinstitut W. O. Hoffmann.
♂⊛Voigt's Nf., Ed., Bh. Kh. Ant. Lhb. Vbh.
„Volksstimme" G. m. b. H., Zv. Bh.

Witzenhausen. ⊙*V.Mttld.* 4,4 E. Ag. Bz.
Weber Nf., F., Bh.

Ziegenhain (Bz. Kassel). ⊙*V.Mttld.* 2,2 E. Ag. Bz.
⊛Korell, W., Bh. Mh. Ph.

Provinz **Hohenzollern.**

Beuron. ⊙*V.Württ.* 0,3 E.
Verlag d. Beuroner Kunstschule, Mv. Vbh. Kv.

Hechingen. ⊙*V.Württ.* 5,2 E. HM. R. Ag. Lg. Bz.
⊛Ruff, Wilhelm, Rbh. Versbh. Sbh.
Strobel, G. B., Bh. Kh. Mh. Schrh.
♂ Walther, A., Bh. Kh. Mh.

Sigmaringen. ⊙*V.Württ.* 5,4 E. B. G. 2 HM. Lw. Ag. Reg. Bz.
⊙Haberbosch, F., Mh.
⊛Liehner's Hbh., C.
Saible, Otto, Bh. Ph. Kh.

Provinz **Ostpreussen.**

(Der Provinz Ostpreussen sind die östlich der Weichsel liegenden Teile der Provinz Westpreussen als Reg.-Bez. Westpreussen zugeteilt worden.)

Allenstein. ⊙*V.O.Wpr.* 36,6 E. G. HM. Lw. OR. R. Ag. Lg. Reg. Bz. Rbs.
⊛Danehl, K., Bh. Kh. Mh. Lmh. Ph. Lhb.
♂⊛Köppe'sche Bh. Ph. Mh.

Angerburg. ⊙*V.O.Wpr.* 7,0 E. HB. Tb. Ag. Bz. Rbn.
♂ Priddat, H., Vbh. Sbh. Kh. Lhb. Lz. Bdr. Ph. Zv.

Bartenstein (Ostpr.). ⊙*V.O.Wpr.* 7,9 E. G. HM. Ag. Lg. Rbn.
⊛Werner, M., Bh. Kh. Lhb. Mh. Schrh.

Bischofsburg. ⊙*V.O.Wpr.* 5,4 E. Ag. Bz.
♂ Harich, F., Bh. Mh. Ph. Schrh. Bdr. Bb. Bdr.
Rohse, Franz, Bh. Ph. Bb.

Bischofstein. ⊙*V.O.Wpr.* 3,2 E. Ag.
Lange, G., Bh. Bdr.

Braunsberg (Ostpr.). ⊙*V.O.Wpr.* 13,9 E. G. Lw. Ly. Ag. Lg. Bz. Rbn.
⊛Herdersche Buchh.
Nickel, Franz, Bh. Mh.

Darkehmen (Ostpr.) ⊙*V.O.Wpr.* 3,5 E.
⊛Kniep, Paul, Bh. Ph.

Elbing. ⊙*V.O.Wpr.* 67,1 E. B. G. HM. OR. Rg. Ag. Lg. Bz. Rbs.
♂⊛Ackt, P., Bh. Kh. Mh. Ph.
⊛Bücherstube Ernst Peters, Sbh.
Evangel. Buch- u. Kunsth. G. m. b. H.

Elbing (Forts.).
♂ Krause, H. O., Mh. Ml. Lhb.
⊛Mroczkowski, Bernhard, Bh. Kh. Mh.
Petersen, G. W., Bh. Ph.
♂⊛Saunier's B.- u. Kh., Mh. L.

Goldap. ⊙*V.O.Wpr.* 8,6 E. HB. HM. Rpg. Ag. Bz. Rbn.
Bremer, F. R., Bh. Ph. Bb.

Gumbinnen. ⊙*V.O.Wpr.* 19,2 E. G. HM. R. Ag. Reg. Bz. Rbn.
♂ Hinz, R., Bh. Kh. Mh. Lmh. Ph.
♂ Sterzel's Bh., C., Bh. Kh. Lmh.

Guttstadt. ⊙*V.O.Wpr.* 5,1 E. Ag. Rbn.
♂⊛Kewitsch, Maria, Bh. Kh. Mh. Ph. Schrh. Lmh. Lhb. Devotionalienh.

Heiligenbeil. ⊙*V.O.Wpr.* 5,2 E. Ag.
Heiligenbeiler Zeitung, Druckerei u. Verlagsanstalt G. m. b. H.

Heilsberg. ⊙*V.O.Wpr.* 7,1 E. HM. Lw. Ag. Bz. Rbn.
⊛Köhler, Paul, Bh., Versand u. Ant.
♂ Radtke's Bh., E. P.
♂ Wolff, A., Buchdr. der Warmia G. m. b. H.

Hohenstein (Ostpr.). ⊙*V.O.Wpr.* 2,9 E. Ag.
Grüneberger, E., Bh. Ph. Bdr.

Insterburg. ⊙*V.O.Wpr.* 35,0 E. G. HM. Rg. Ag. Lg. Bz. Rbs.
♂⊛Hirsch Nf., C. R., Bh. Ph. Schrh.
♂⊛Krauss Nf., J., Bh. Kh. Mh. Schrh. Lhb.
♂⊛Roddewig's Bh., F., Mh. Scheffler, Otto, Mh. Ih.
♂⊛Thielke, Margarethe, Bh. Mh. Ph.

Johannisburg (Ostpr.). ⊙*V.O.Wpr.* 5,3 E. Lw. Ag. Bz.
♂ Krause, A., Bh. Ph. Lhb.

Königsberg (Pr.). ⊙*V.O.Wpr.* 279,8 E. B. Bgw. Bl. 4 G. H. HB. 13 HM. KA. Kgw. OR. PSch. 3 R. 2 Rg. 2 Tb. U. Ag. Lg. OLg. Reg. Bz. Rbh.
Akad. Bh. v. Schubert & Seidel.
♂ Backe, A., Bh. Ph.
♂⊛Beyer's Bh., Ferd., Thomas & Oppermann.
♂⊛Bons Bh. u. Ant. Ebh. Vbh.
⊛Bons Verlag.
Buchhandlung d. evang. Reichsbrüderbundes.
Buchhandlung der Pilgermission G. m. b. H. (Fil.)
♂⊛Gräfe & Unzer, Bh. Ldkh. Lmh. Ant. Vbh.
⊛Gräfe & Unzer Verlag, G. m. b. H.
⊙Haffke, R., Sbh. Ant.
⊙Harpf, Hans, Mh. Ih. Ant.
Harpf Leihbibl., Marie, Lhb. Lz. Theaterbh.
n⊙Herrmann's Bh., vorm. Braun & Weber, Sbh.
♂⊛Hiller, M., vorm. Michelly, Bh. Ph.
♂⊙Knopp & Nie, Bh. Ph. Lmh.
♂⊛Koch, W., Bh. Ant. Lmh.
Königsberger Allgemeine Zeitung u. Verlagsdr. G. m. b. H.
⊛Königsberger Hartungsche Zeitung u. Verlagsdr., Gesellsch. a. A.
⊛Lubitz, E., & Co. vorm. Bon's Musikh., Leihb. u. Zeitschr.-Lesezirkel.
♂⊛Meyer, B., & Co., Bh. Kh. Ph. Sbh. Lz. AA.
⊛Musikalienhandlung K. Jüterbock & Co., Mh. Ih. Lhb.
♂ Nürmberger's Bh., C. Th.
⊛Ost-Europa-Verlag Ges. m. b. H. (Geschäftsstelle).
Ostpreuss. Druckerei u. Verl.-Anst., A.-G.
♂⊛Raabe's Nf., F., Ant. Bh.
⊛Reschke, Paul, Bh. Ant. Lhb. Rbh.
♂⊛Riesemann & Lintaler G. m. b. H., Bh. Kh. Kunstsalon.
♂⊛Teichert, B., Bh. Kh. Vbh.
Verlagshaus der Deutschen Baptisten J. G. Oncken Nachf., G. m. b. H. (Fil.)
Wartburg - Buchh. Paul Klucke, Vbh. Sbh. Kh. Lhb.

Lötzen. ⊙*V.O.Wpr.* 10,6 E. G. Prg. Ag. Bz. Rbn.
♂ Kühnel, P., Bh. Kh. Mh. Lhb. Lz. Ph. Bdr. Zv.
♂⊛Meyer's A., Bh. Kh. Mh. Ph., Inh. Gertrud Taschenberger.

Lyck. ⊙*V.O.Wpr.* 15,0 E. G. HM. Ag. Lg. Bz. Rbn.
Trzeczak, R., Bh. Mh. Ph.
♂⊛Wiebe, E., Bh. Kh. Mh.

Marggrabowa. ⊙*V.O.Wpr.* 6,1 E. Lw. Ag. Bz. Rbn.
♂⊛Czygan, F. W., Sbh. Kh. Mh. Vbh.
Dytfeld, R., Bh. Ph.

Marienburg (Westpr.). ⊙*V.O.Wpr.* 20,8 E. G. HM. Lw. Tb. Ag. Bz. Rbn.
Coerber, H., Mh. Ml.
⊛Dürerhaus Paul Falk, Bh. Mh. (Fil.)
⊛Grossnick, F., Bh. Kh. Bdr. Bb.
♂⊛Hemmpel, H., Bh.

Marienwerder (Westpr.). ⊙*V.O.Wpr.* 13,9 E. G. 2 HM. Ag. OLg. Reg. Bz. Rbn.
⊛Boehnke, F., Bh. Kh. Mh.
⊛Dürerhaus Paul Falk, Bh. Mh.

Mehlsack. ⊙*V.O.Wpr.* 2,6 E. Ag.
♂ Knobelsdorff, B., Kath. Bh. Bdr.
Missionsdruckerei G. m. b. H. Sbh. (Fil.)

Metgethen. ⊙*V.O.Wpr.* 0,3 E.
⊛Büchervertrieb „Ost" Inh. Willy Schnock, Versbh.

Mohrungen. ⊙*V.O.Wpr.* 5,0 E. Ag. Bz.
Rautenberg, C. L., Vbh. Sbh. Bdr.

Neidenburg (Ostpr.). ⊙*V.O.Wpr.* 6,3 E. HB. HM. Ag.
⊛Müller, P., Sbh. Ph.

Ortelsburg (Ostpr.). ⊙*V.O.Wpr.* 10,5 E. Ag. Lg. Bz. Rbn.
♂⊛Zedler, Max, Bh. Ph. Kh. Mh. Lhb. Lmh.

Osterode (Ostpr.). ⊙*V.O.Wpr.* 16,2 E. G. HM. Ag. Bz. Rbn.
♂⊛Rathausbuchh. Ad. Brüske, Bh. Kh. Mh. Lmh.
♂⊛Ullrichs Buchhdlg. vorm. Ida Lux, Bh. Mh. Ph.

Pillau. ⊙*V.O.Wpr.* 7,1 E. HM. Prg. Ag.
♂ Troege Nf., J., Inh. Paul Stadtlich, Bdr. Bh. Ph. Zv.

Pillkallen. ⊙*V.O.Wpr.* 4,6 E. Ag. Bz. Rbn.
Morgenroth, E., Nf. G. m. b. H., Bh. Ph. Zv. Bb. Bdr.
Müller, P., Bh. Ph.

Preuss. Eylau. ⊙*V.O.Wpr.* 3,9 E. Ag.
Gamm Nf., F. W., Inh. K. Bork, Bh. Ph.

Ragnit. ⊙*V.O.Wpr.* 7,8 E. Ag. Bz.
Griggel, C., Bh. Ph.
Zollitsch Nf., Inh. L. Ibing, Bh. Ph.

Rastenburg (Ostpr.). ⊙*V.O.Wpr.* 14,1 E. G. HM. Ag. Bz. Rbn.
♂ Kuessner, L., Bh. Ph.
⊛Weigel's Buch- u. Kunsth., Inh. Elise Weigel, Bh. Kh. Mh. Ph.

Riesenburg. ⊙*V.O.Wpr.* 5,3 E. Rpg. Ag.
Bauer, W., Bh. Ph.

Rosenberg (Westpr.). ⊙*V.O.Wpr.* 3,3 E. Ag. Bz.
♂ Brose, J., Bh. Ph. Bdr.

Rössel. ⊙*V.O.Wpr.* 4,2 E. G. 2 HM. Tb. Ag. Bz.
♂ Schlutius, C., Bh. Ph. Kh. Bb.

Sensburg. ⊙*V.O.Wpr.* 7,5 E. Ag. Bz. Rbn.
Patz, J., Bh. Kh. Mh. Ph.

Stallupönen. ⊙*V.O.Wpr.* 6,2 E. Ag. Bz. Rbn.
Franz, Otto, Bh. Kh. Mh. Schrh.
Klutke, H., Buchh. u. Buchdr., Bh. Kh. Mh. Ph. Schrh. Zeichenmath. Bdr. Bb.

Stuhm. ⊙*V.O.Wpr.* 5,0 E. Ag. Bz.
♂ Albrecht, F., Bh. Kh. Mh. Bdr. Bb. Ph. Schrh.

Tapiau. ⊙*V.O.Wpr.* 6,0 E. Bl. Ag.
♂ Henning, W., G. m. b. H., Bh. Ph. Lhb.

Tilsit. ⊙*V.O.Wpr.* 51,1 E. G. 2 HM. Ko. Rg. Ag. Lg. Bz. Rbs.
⊙Bücherstube Am Hohen Tor Hans-Otto Holzner, Bh. Kh.
⊛Freutel, M., Bh. Ph.

Kaptuller, H., Bh. Kh.
⊛Lohauss, W., Bh. Mh. Lhb.
♂⊛Reuter, Ernst, Bh. Ant. Zeitschrh.
Reylaender, J., & Sohn, Vbh.
♂⊛Sakuth, Albert, G. m. b. H., Bh. Ph.

Wehlau. ⊙*V.O.Wpr.* 5,5 E. G. HM. Ag. Bz.
Karla, Arthur, Bh. Bdr. Lhb.

Wormditt. ⊙*V.O.Wpr.* 6,1 E. HB. Ag. Rbn.
Dargel, A., Nf., Bh. Schrh.
Kraft, E., Bh.

Provinz Pommern.

Ahlbeck (Seebad). ⊙*V.Pom.* 3,7 E.
♂ Ernst, K., Bh. Dr. Vbh.

Anklam. ⊙*V.Pom.* 14,7 E. G. HB. HM. Kr. Ag. Bz. Rbn.
♂⊛Krügers Bh., F., Bh. Kh. Lmh. Mh. Ph.
⊛Negelein, M., Bh. Kh. Mh. Ph.
Poettcke Nf., R., Vbh. Bdr. Ph.

Bahn (Pomm.). ⊙*V.Pom.* 2,6 E.
⊙Eissfeldt'sche Bh., Theodor.

Barenbruch, Post Carolinenhorst (Bz. Stettin). ⊙*V.Pom.* 0,3 E.
⊛Müller's, P., Verlag, Magnus Will.
⊛Will, Magnus, Bh. Ant. Lmh.

Barth. ⊙*V.Pom.* 7,2 E. HM. Ag. Rbn.
♂⊛Anthonys Erben, Inh.: A. Dahlfeld, Bh. Kh. Ph. Bdr. AA.

Belgard (Persante). ⊙*V.Pom.* 12,7 E. G. HM. Ag. Bz. Rbn.
⊛Johannsen's, Buchh., Gustav, Sbh.
Müller's Bh., W., Bh. Ph.
Wahrendorff, M., Bh. Kh. Mh. Ph.

Bergen auf Rügen. ⊙*V.Pom.* 4,7 E. Ag.
⊛Asmus, Erich, Bh. Kh. Mh. Ph. Schrh.
♂⊛Krohss, W., Bh. Kh. Mh. Ph. Schrh.

Bublitz. ⊙*V.Pom.* 5,5 E. Ag. Bz.
Kolterjahn, C., Sbh.

Bütow (Bz. Köslin). ⊙*V.Pom.* 8,9 E. HB. Ag. Bz.
♂ Mückley, A., Bh. Kh. Mh. Ph.
♂ Schmidt, K., Bh. Kh. Mh. Ph.

Cammin (Pomm.). ⊙*V.Pom.* 5,7 E. G. HM. Ag. Bz.
Formazin & Knauff, Bh. Ph. Bdr.
♂⊙Kath, Max, Bh. Kh. Ph.

Demmin. ⊙*V.Pom.* 12,6 E. G. HM. Ag. Bz. Rbn.
⊛Frantz'sche Bh., A., Bh. Kh. Mh. Ant.
Gesellius, W., Vbh. Bdr.
Nebel-Ockel, H., Bh. Ph.

Dramburg. ⊙*V.Pom.* 6,4 E. G. Ag. Bz.
♂ Brandt, G., Bh. Ph. Bb.
Rambow, O., Sbh.

Franzburg. ⊙*V.Pom.* 1,5 E. Ag. Bz.
♂ Blumenberg, F., Bh. Mh. Ph.

Göhren (Rügen). ⊙*V.Pom.* 0,9 E.
Gabriel, W., Bh. Kh. Schrh. Lhb.

Gollnow. ⊙*V.Pom.* 11,6 E. HB. HM. Ag.
⊙Dumrath, P., Sbh. Bdr.
Wilzer, A. R., Bh. Mh. Ph. Schrh.

Greifenberg (Pomm.). ⊙*V.Pom.* 8,4 E. G. HM. Ag. Bz.
⊛Meiche, E., Bh. Kh. Mh. Ph.

Greifenhagen. ⊙*V.Pom.* 8,2 E. Ag. Bz.
♂ Politzky, M., Bh. Zv. Kh. Mh. Ph.

Greifswald. ⊙*V.Pom.* 28,6 E. B. G. 2 HM. R. U. Ag. Lg. Bz. Rbn.
⊛Bruncken & Co., Bh. Kh. Ant.
Buchhandlung der „Greifswalder Volkszeitung", Bh. Bdr. Zv.
⊛Buisman, H., Bh. Kh. Ant.
⊛Dallmeyer, Hans, vorm. Heinrich Mauer, Bh. Kh.
♂ Grapentin, W., Mh. Ih. Pfte.-Mag.
⊛Ratsbuchhdlg. L. Bamberg, Ak. Bh. Kh. Ant.

Grimmen. ⊙*V.Pom.* 4,6 E. Ag. Bz.
Grimmer Kreis-Zeitung G. m. b. H., Bh. Ph. Bdr.

Kallies (Pommern). ⊙*V.Pom.* 3,5 F.
⊛Brandenburg, Johannes, Bh. Schrh.

Kloster a. Hiddensee. ⊙*V.Pom.*
Bücherklause u. Antiquariat Karl Haertel (Fil.)

Kolberg (Ostseebad). ⊙*V.Pom.* 33,2 E. Bad. G. HM. Rg. Ag. Bz. Rbn.
Burmanns Bh., C., Bh. Kh. Mh. Ldkh. Lhb.
♂⊛Burmann, Victor, Bh. Kh. Mh. Ph. Bdr.
♂⊛Dietz & Maxerath, Bh. Kh. Mh. Schrh. Lhb. Ml.
Kath, G., Sbh. Kh. Ph. Schrh.
v. Oerthel & Co., Vbh. Ant.
♂⊛Stegenwalner, G., Bh. Kh. Mh. Lmh. Ph. Vbh.
♂ Strey, G., Bh. Ph.

Körlin (Persante). ⊙*V.Pom.* 3,0 E. Ag.
Vanselow, R., Bh. Ph. Bb. Lz.

Köslin. ⊙*V.Pom.* 28,6 E. G. Kd. Tb. Ag. Lg. Reg. Bz. Rbs.
⊛Glasewald, Gustav, Bh.
Hendess, C. G., G. m. b. H., Vbh. Bdr. Offdr. Steindr. Lith. Bb.
♂⊛Hoffmann, A., Bh. Mh. Ant.
Krause, M., Bh. Ph. Mh.
♂⊛Ludwig, R., Bh. Mh. Ant.

Labes. ⊙*V.Pom.* 6,0 E. Ag. Bz.
n Schimmelpfennig, Otto, Bh. Kh. Mh. Ph. Vbh.
Wolff's Bh., A.

Lauenburg (Pomm.). ⊙*V.Pom.* 17,0 E. G. HM. Prg. Ag. Bz. Rbn.
⊛Amtmann, O., Bh. Kh. Mh. Schr. Lmh. Lhb. Bdr. Bb.
♂ Badengoth, H., Bh. Kh. Mh. Ph. Bdr. LiA. Steindr. Zv. Bb. AA.
Ferley, Paul, Bh.

Misdroy. ⊙*V.Pom.* 5,4 E. Bad.
Grigoleit, C., Bh. Ph. Bdr.

Naugard. ⊙*V.Pom.* 6,3 E. Ag. Bz.
⊛Kreisdruckerei Naugard G.m.b.H., Sbh. Vbh. Bdr.
Uebe, M., Bh. Schrh. Bb.

Neustettin. ⊙*V.Pom.* 15,4 E. G. Ag. Bz. Rbn.
⊛Sommer, Erich, Bh. Kh. Mh. Ph. Bb.

Pasewalk. ⊙*V.Pom.* 11,8 E. HM. Prg. Ag.
Scheidling, J., Bh.
♂⊛Schnurr's Bh., A., Bh. Kh. Mh. Ph.

Plathe. ⊙*V.Pom.* 3,3 E.
n⊛Reeck's Bh., E., Bh. Bb. Vbh.

Pölitz (Pomm.). ⊙*V.Pom.* 5,0 E. Ag.
♂ Mundt, M., Schulbh.

Polzin. ⊙*V.Pom.* 7,0 E. Ag.
Grund, Max, Bh. Lhb.
Neuenfeldt, P., Bh. Ph. Bdr. Ph. Schrh.

Prerow (Darss). ⊙*V.Pom.* 1,7 E. Bad.
⊛Wieland Nordische Buch- u. Kunsth.

Putbus. ⊙*V.Pom.* 2,1 E. Pae.
♂ Bussert, H. Th., Bh.

Pyritz. ⊙*V.Pom.* 3,1 E. G. HM. Ag. Bz.
♂⊛Backe, H., Bh. Kh. Mh. Schrh. Lhb.
♂ Hartwig, Paul, Bh. Kh. Mh. Schrh.

Regenwalde. ⊙*V.Pom.* 4,0 E. Ag.
⊛Ossig, Walter, Bh. Bb. Bdr.

Rügenwalde. ⊙*V.Pom.* 6,1 E. Ag.
Mewes, Albert, Vbh. Bdr.

Rummelsburg (Pomm.). ⊙*V.Pom.* 6,8 E. Ag. Bz.
⊙Hasert, Otto, Inh. Curt Hasert, Sbh. Kh. Mh. Lz. Bdr.

Schivelbein. ⊙*V.Pom.* 8,5 E. Lw. Ag. Bz. Rbn.
⊛Puchstein, F., Bh. Kh. Mh. Ph. Schrh. Lhb. Bb.

Schlawe (Pomm.). ⊙*V.Pom.* 8,1 E. Prg. Ag. Bz. Rbn.
⊛Magull, Bruno, Bh. Ph. Mh.
♂⊛Preuss, Albert, (Inh. Elise Preuss), Bh. Ph.
♂⊛Sundelin, F., Inh. Emil Groth, Bh. Kh. Mh. Ph.

Stargard (Pomm.). ⊙*V.Pom.* 32,2 E. G. HM. R. Rpg. Ag. Lg. Bz. Rbn.
Lamm, Heinrich, Bh. Kh. Mh.
⊛Plath, Otto, Bh. Kh. Mh. Pommern-Verlag.
♂⊛Weber'sche Bh. (E. Jaite Nachf.) Kh. Mh. Ph. Lhb. Vbh.

Stettin. ⊙*V.Pom.* 256,7 E. Bgw. Bl. 3 G. 7 HM. MB. PSch. 2 Rg. Tb. Ag. Lg. OLg. Reg. Bz. Rbh.
Baltischer Verlag, Mv.
⊛Bauchwitz, M., Vbh. Graph. KA.
♂⊛Bosch, M., Bh. Ant.
Brandt, W., Sbh.
Buchh. „Volks-Bote", Sbh.
♂⊛Burmeister's Bh., Johs.
♂⊛Dannenberg, H., & Cie., Bh. Kh. Kunstsalon. Lhb.
⊛Deutsches Druck- u. Verlagshaus, G. m. b. H. (Fil.)
⊛Ein- u. Verkaufs-Genossenschaft Stettiner Buchhändler.
⊛Fischer & Schmidt, Sbh. Vbh. Dr. Bb.
Grassmann, R., Vbh.
Gützkow, H., vorm. A. Priedöhl, Mh. Mv. Ih.
⊙Herrcke & Lebeling, Vbh.
⊙Hessenland, F., G. m. b. H., Bdr. Bb. Vbh.
⊙Hofmeister, W.
♂⊛Holsten, M., Bh.
⊙Kaden, G., Schulbh. Ph.
Karstadt, Rudolph, A.-G., Kaufhaus, Abtl. Bh.
Kaselow, Frl. S., Mh. Ml. Bh.
♂⊙Kurowsky, M., Bh. Ph. Lhb.
Mörike, Friedrich, Nachf. (Inh. H. Gützkow), Mv.
⊛Nagel, F., Bh. Lhb.
Neues Stettiner Lese-Inst.
Ostsee Druck u. Verlag A.-G., Bh. Zv. Vbh.
Puchelt Nf., Curt, Mh.
♂⊛Rahn, W., Bh. Ant.
Rosenbaum, Naumann, Bh.
♂ Sauniers Bh., L.
⊛Scherl, A., Dtsche. Adressbuch-Ges. m. b. H., Vbh. (Fil.)
⊛Schlag, L., Bh. Kh. Ant. Lhb.
♂⊛Schuster, A., Verl.- u. Seebh.
♂⊛Sellin, Carl, Bh. Ant. Ph. Lhb. Lz.
♂ Simon, E., Mh. Mv. Ml. Ant. Kh. Konz.-Unternehmg.
⊛Splettstösser, Johs., Bh. Ant.
Swobodzinski, Bruno, Kathol. Sortbh. u. Verlag.
♂⊛Wittenhagen's Bh., F., Bh. Kartenh. Ph. Ant.

Stolp (Pomm.). ⊙*V.Pom.* 41,5 E. G. 2 HM. R. Ag. Lg. Bz. Rbs.
Albrecht, F., Mh. Ih.
Blonck, Anna, Mh. Lhb.
⊛Comenius, Erste Pommersche Lehrmittel-Anstalt.
⊛Eulitz, Oskar, Bh. Kh. Mh. Ph. Lmh.
⊛Eulitz Verlag G. m. b. H.
♂⊛Langenhagen, H., Bh. Kh. Ph.
⊛Muhl, Otto, Vbh. Ant.
⊛Ostland-Antiquariat Oskar Eulitz.
♂⊛Schraders Bh., C., Bh. Kh. Ph. Vbh.
⊛Stolpmann, G., Bh. Ph.

Stolpmünde. ⊙*V.Pom.* 4,1 E. Bad. N.
Langenhagen, H., Nachf. Bh. Ph. Lhb.

Stralsund. ⊙*V.Pom.* 39,2 E. G. 2 HM. Rg. Tb. Ag. Reg. Bz. Rbs.
⊛Bergholz Nf., W., (A. Eckert), Bh. Kh. Mh.
⊛Bremer's Bh., Bh. Kh. Buchh. „Der Vorpommer", Sbh.
⊛Gerson, H., Bh. Kh. Ph.
⊛Hingst Nf., C., Bh. Kh. Kgl. Regierungs-Buchdr. Meincke's Bh., C., Bh. Ant.
♂⊛Tietz, L., A.-G., Bh. Mh. Lhb. (Fil.)
n⊛Wertheim, A., G. m. b. H., Abt. f. Bh. Kh. Mh. (Fil.)

Swinemünde. ⊙*V.Pom.* 20,2 E. Bad. HM. R. Rpg. Ag. Bz. Rbn.
Abraham, Hans, (Badebuchhandlung Swinemünde). Im Sommer. (Fil.)
Dehne, H., Bh. Kh. Mh. Schrh. Lhb.
♂⊛Fritzsche, W., Bh. Ph. Lhb. Bdr.
♂⊛Kopp, H. H., Bh. Ant.
Priewe, G., Sbh. Ant.
♂ Schultz, R., Bh. Kh. Mh. Ih. Ph. Schrh. Lhb.

Tempelburg. ⊙*V.Pom.* 4,6 E. Ag.
Giese, Carl, Bh. Ph.

Treptow (Rega). ⊙*V.Pom.* 8,3 E. G. HM. Lw. Ag.
♂⊙Schössling, Johannes, vorm. Otto Hartungs Nf., Bh. Kh. Ph.
Strauss, Emil, Bh. Ph.

Treptow (Tollense). ⊙*V.Pom.* 4,4 E. Ag.
⊛Gall, E., Bh. Kh. Mh. Ph. Schrh.

Vitte auf Hiddensee, Ostseebad. ⊙*V.Pom.* 0,5 E.
⊛Vitter Buch- u. Kunststube. Geöffnet 15/V.—1/X.

Wolgast. ⊙*V.Pom.* 7,2 E. HM. Rpg. Ag.
⊛Christiansen, Paul, Verl. u. Versandbh.
♂ Schultze, Hans, vorm. Paul Christiansen, Bh. Kh. Mh. Ph.

Wollin(Pomm.).⊙*V.Pom.* 4,8 E. HM. Rpg. Ag.
n♂⊛Lipski, L., Vbh. Bdr.

Zanow. ⊙*V.Pom.* 2,7 E. Ag.
Burow, C., Bh. Ph.

Züllchow (Pomm.). ⊙*V.Pom.* 8,7 E.
Buchh. Volksbote (Fil.)
⊙Züllchower Anstalten, Vbh. Sbh.

Provinz **Posen** s. Grenzmark.

Rheinprovinz.

Aachen. ⊙*V.Rh.Wf.* 155,2 E. Bad. B. BS. Bgw. 3 G. Gw. H. 3 HM. Kgw. MB. OR. Rg. St. T. Tb. TH. Ag. Lg. Reg. Bz. Rbs.
⊛Aachener Missionsdruckerei A.-G., Vbh. Bdr.
⊛Aachener Verl.- u. Druck.-Gesellschaft G. m. b. H., Vbh. Dr.
⊛Augustinus-Buchh. August Salomon, Bh. Kh.
♂⊛Cremer'sche Bh., Vbh. Sbh. Kh. Mh.
♂ Creutzer, Ant., vorm. M. Lempertz, G. m. b. H., Gemälde, Antiquit., Kunstauktionen.
⊛Creutzer'sche Sortbh., G. m. b. H.
⊛Deutschherren Verlag. Fölsche, P., Bh.
♂⊛Jacobi's Nf., M., Bh. Kh. Ldkh. Lmh. Mh. Ant. Rbh.
♂⊛Jacobi, A., & Cie., Vbh. Sbh. Bdr.
⊛Johl, Walter H., Vbh. Gross-Sort. R.- u. Versbh.
Kaatzer's Bh., P., (Josef Kaatzer).
Kessels, J., Bdr. Vbh.
La Ruelle'sche Aczidenzdr. u. Lith. Anstalt (Inh.: Jos. Deterre & Sohn), Vbh.
Leendels, Heinr., Bh. Zeitschrh. (Fil.).
♂⊛Mayer'sche Bh., J. A., Sbh. Ebh.
⊛Medizinischer Verlag „Gemeinwohl" G. m. b. H.
⊙Musikhaus Hogrebe & Co. Mh. Ih.
⊙Naus, Th., Hof-Mv. AA.
⊛Der neue Buchladen Carl Konertz, Mod. Sbh. Bibliophilie.
⊛Scherl, August, Deutsche Adressbuch-Ges. m. b. H. (Fil.)
♂⊛Schweitzer, Ignaz, Vbh. Sbh.
Schweitzer, Maria, Bh. Schrh.
Stemmler, Cunibert, Bh. Zeitschrh.
♂⊛Weyers-Kaatzer, Bh. Kh. Schrh. Zeichenmh. AA.
⊛Wissenschaftl. Antiquariat u. Verlagsh. Creutzer G. m. b. H.

Ahrweiler. ⊙*V.Rh.Wf.* 6,8 E. Ag.
Gies, W. Jos., Bh. Mh. Schrh.

Altenkirchen (Westerwald). ⊙*V.Rh.Wf.* 3,2 E. Ag. Bz.
Käppele, C., Bh. Kh.

Andernach (Rhein). ⊙*V.Rh.Wf.* 10,8 E. G. Prg. Ag. Rbn.
Hambloch, A., Vbh.
Wester, Gebrüder, G. m. b. H., Abt. Buchhandel, Bh. Kh. Mh. Ph. Schrh. Bdr.

Bad Kreuznach. ⊙*V.Rh.Wf.* 26,4 E. G. HM. R. Ag. Bz. Rbs.
Böhm, Richard, Bh.
♂ Bruns, F., Mh. Ih. Vbh.
Deecke, Heinr., Bh. Ph. Schrh.
⊛Eickemeyer, A., Bh.
♂ Kaiser, Paul, Musikhaus, Mh. Ih. Pianoforteh.
König, Peter, Sbh.
⊛Scheffel, K., Bh. Lhb. Vbh.
Voigtländer Nf., R., Vbh. Bdr. Steindr.
⊛Wolff, Gebr., Bh. Musikh., Mskinstr.- u. Pfte.-Mag. Konzertagentur.

Barmen. ⊙*V.Rh.Wf.* 187,3 E. Bgw. G. H. 3 HM. Kgw. MB. OR. 2 R. Rg. S. Ag. Bz. Rbs.
Aussaat-Verlag.
⊛Biermann, E., Ev. Bh. Kh.
Buchh. d. Allianz-China-Mission.
Buchh. des Blauen Kreuzes, Vbh.
♂ Buchh. „Freie Presse", Molkenbuhr & Co.
Deutsche Evang. Verlagsges. m. b. H.
n Fauland, J., Bh. Ant. Schrbh.
Goepen, Peter, Bh. Kh.
♂⊛Graeper, A., Bh. Kh. Mh. Ant.
♂⊛Heidsieck & Gottwald, Bh. Kh. Mh. Lbh.
Kiefel, Johs., Vbh. Versandbh.
♂⊛Klein's B.- u. Ksth., H., Bh. Kh.
⊛Klein's Verlag, Hugo, Julius Pertz.
♂⊛Köndgen, Heinrich, Bh. Kh. Lmh. Ant.
Kontor des Missionshauses.
Kugel, J., Bh.
Luhn, Peter, G. m. b. H., Graph. KA. VA.
⊛Müllers Buch- u. Kunsth. u. Verlag, E.
Paulmann, M., Bh. Schrh.
⊙Poyda, M., Mh. Ih.
⊛Röder, A., Bh. Kh. Mh.
♂⊛Schöningh, Ferdinand, Sbh.
⊛Verlag der Wuppertaler Traktat-Gesellsch., Vbh.
Westdeutscher Jünglingsbund, A.-G., Vbh. Bh. Bdr.

Bedburg(Bz. Köln).⊙*V.Rh.Wf.* 5,8 E.
♂ Buchdr. u. Buchh. d. Erft-Boten Jos. Neunzig. Bh. Zv. Bdr.
♂ Istas, Wilhelm, Bh. Kh. Mh. Schrh.

Bendorf (Rhein). ⊙*V.Rh.Wf.* 10,5 E.
Bernhard, H., Bh.
Kettenbach, Franz, Bh. Ph. Ant.

Benrath. ⊙*V.Rh.Wf.* 26,3 E.
Schmitz, W., Bh. Kh. Mh. Bb.

Bergisch-Gladbach. ⊙*V.Rh.Wf.* 18,5 E.
Gottschalk, Rich., Bh. Ph.

Bergneustadt (Bz. Köln). ⊙*V.Rh.Wf.* 3,8 E.
♂⊛Jürges, H., Bh. Ant. Lmh.

Berncastel-Cues. ⊙*V.Rh.Wf.* 4,6 E. Ag. Bz.
⊛Krebs, A., Bh. Kh. Bdr.

Betzdorf. ⊙*V.Rh.Wf.* 8,6 E. Prg. Rbn.
⊛Böckelmann, E. A., Bdr. Bh. Bb. Zv.
Küchenberg, P., Bh.

Beuel. ⊙*V.Rh.Wf.* 17,5 E.
Beueler Buch- u. Paph. Heinz Weimer.

Bingerbrück. ⊙*V.Rh.Wf.* 3,4 E. Rbn.: Bingen.
♂ Jaeger, Geschwister, Bh. Mh. Schrh.

Birkesdorf (Rheinland). ⊙*V. Rh.Wf.* 5,4 E.
Keller, P., & Cie., Bh. Mh. Ph. Schrh.

Bitburg. ⊙*V.Rh.Wf.* 4,1 E. Lw. Ag. Bz.
Lampe, J., Bh. Schrh. Bb.
Schilz, C., Bh. Ph. Schrh.

Bonn. ⊙*V.Rh.Wf.* 90,6 E. B. 2 G. 2 HM. Lw. OR. Rg. R. 2 S. U. Ag. Lg. Bz. Rbs.
♂⊛Behrendt, H., Sbh. Ant.
⊛Bonner Buchhandels-Ges. m. b. H., Bh. Kh.
⊙Braun-Peretti, St. A., Mh. Mv.
Castenholz, A., Bh. Ant.
♂⊛Cohen, Fr., Bh. Ant.
⊛Cohen, Fr., Vbh.
⊛Dümmlers Verlag, Ferd., Abteil. f. Herstellung u. Vertrieb.
Dürerhaus Inh.: Fritz Priester, Bh. Ph.
♂⊛Falkenroth, A., Vbh. Rhein. Buch- u. Kunstant.
⊛Georgis Polyglott Verlag G. m. b. H.
♂ Habicht's Bh., Vbh. Kh. Ant. Koh. Ph.
⊛Hanstein, P., Vbh.
Heidelmann, A., Vbh.
⊛Klopp, Fritz, Verlag G. m. b. H.
⊛Kolisch, Ernst, (Johs. Schergens Buchh.), Bh. Kh. Mh. Theol. Ant.
Kramer, Arno, Kunsth.
Krantz, Dr. F., Vbh.
Kunsthaus Hans Gutacker, Kh. Ant.
⊛Lempertz' Bh. u. Ant., M.
♂⊛Leopold, L., Bh. Kh. Devoth. Bdr. Zv.
Lützenkirchen, A., Bh. Kh. Devoth. Ph. Schrh. Bb.
Musikalienhdlg. Sulzbach.
♂⊛Paul, O., Bh. u. Ant.
Peters, H. A., Kv.
♂⊛Plass, M., Buch- u. Kst.-Ant. Bh.
Radermacher, J., Vbh.
Rahm, M., Sbh. Vbh.
Rappe, Carl, Bh. Lhb. Ant.
⊛Renania-Buchh., Bh. Schrh.
⊛Rhenania Verlag, Buch- u. Kunstdr. Johner & Siepmann G. m. b. H.
Rohrmoser, Paul, Vbh. Sbh.
⊛Röhrscheid, L., Bh. Ant. Kh. Vbh.
⊛Schergens Nf., Johs. (E. Kolisch), Verl. u. Bh. f. christl. Lit. Kh. Mh.
⊛Schroeder, Kurt, Vbh.
Sebbesse, O., Mh.
⊛Soennecken, F., Vbh.
⊛Stollfuss, Wilh., Vbh.
Veritas-Verlag Bonn H. Eschelbach.
⊛Verlag Rheinische Union G. m. b. H.
Weissenfels, W., Bh. Ph. Koh.

Boppard. ⊙*V.Rh.Wf.* 6,6 E. G. HM. Prg. Ag.
Bertling, A., Bh. Kh. Mh. Ph. Schrh.
♂ Keil's Buchh., Dr., Bh. Kh. Mh. Schrh.

Braunfels (Kr. Wetzlar). ⊙*V. Rh.Wf.* 1,9 E. Ag.
Mehl, Heinrich, Bh. Ph. Bdr.

Breinig. ⊙*V.Rh.Wf.* 2,5 E.
♂⊙Concordia-Verlag, Bh. Kh. Mh. Lmh. Mv.

Breyell. ⊙*V.Rh.Wf.* 5,7 E.
Bosch, Willy, Theater- u. Musikverlag.

Brühl (Bz. Köln). ⊙*V.Rh.Wf.* 11,4 E. G. HM. Prg. Tb.
♂ Breitbach, C., Bh. Ph.

Castellaun. ⊙*V.Rh.Wf.* 1,7 E. Ag.
Bregenzer, Carl, Bh. Schrh.

Cleve. ⊙*V.Rh.Wf.* 20,5 E. Bad. G. Lw. Ag. Lg. Bz. Rbn.
Boss'sche Buchh. (Otto Eltermann), Sbh. Kh. Mh. Schrh.
Boss Wwe., F., Bdr. Vbh.
♂ Char, F., Bh. Kh. Mh. Schrh.
Elspass, Th., Bh. Kh. Schrh. Ant.
Feldkamp Nachf., J., Bh. Kh. Schrh.
♂*n*Hansen, E., Bh. Kh. Schrh.
Hintzen, Hubert, Bh. Kh. Schrh.
Winthuis, W., Bh. Kh. Lmh. Bb.

Cochem. ⊙*V.Rh.Wf.* 3,8 E. Ag. Bz.
⊙Bauer, A., Bh. Kh. Schrh.

Crefeld. ⊙*V.Rh.Wf.* 130,0 E. G. 2 HM. Kgw. Lw. OR. R. Rg. Ag. Lg. Bz. Rbs.
Acken, Joh. van, Vbh. Bdr.
⊛Fürst Nf., A., Bh. Ant. Vbh.
⊛Greven, J., Bh. Kh. Schrh. Lhb. Ant.
⊛Greven, W., Vbh. Bdr.
Hohns, G., Vbh.
♂ Kerkhoff, M.v.d., Bh. Schrh.
♂⊛Klein'sche Bh., J. B.
Koch, J. Max, Inh. A. Kleine, Büchergrossh.
Kreyer, Ferd., Mh. Ih.
Kreyer, Otto, Mv. Ih.
♂ Leenders, H., Bh. Zeitschrh. (Fil.)
Müller, Hans, B.- u. Zeitschr.-Grossh.
♂⊛Plaeschke, M., Bh.
n Ponzelar, F., Bh. Kh. Schrh.
⊛Scherl, A., Deutsche Adressbuch-Gesellschaft m. b. H., Vbh. (Fil.)
♂⊛Schmitz, W., & Co., Grossobuchh. (Fil.)
⊙Schuckerts Mh., F.,
♂⊛Tietz, L., A.-G., Bh. Mh. (Fil.)

Daaden. ⊙*V.Rh.Wf.* 2,4 E. Ag.
♂ Roth, R., Bh. Kh. Mh. Schrh. Bb.

Dieringhausen. ⊙*V.Rh.Wf.* 0,4 E.
Schmidt, Otto, Bh. Kh. Schrh. Bb.

Dillingen (Saar) s. Saargeb.

Dinslaken. ⊙*V.Rh.Wf.* 24,7 E. HM. Rg. Ag.
♂ Terbrüggen, H., Bh. Kh. Mh. Schrh. Ph. Bdr.

Dudweiler s. Saargebiet.

Duisburg. ⊙*V.Rh.Wf.* 274,2 E. G. 2 HM. MB. R. Rg. Ag. Lg. Bz. Rbs.
⊛Baedekersche Buch-, Kunst- u. Lehrmittelh. G. m. b. H. (Fil.)
⊙„Concordia", Duisburger Musikwaren-Versandhaus-Mh.
♂⊛Dietrich & Hermann, Bh.
⊛Dietz Nachf., J. H. W., Zweigstelle, Sbh.
⊛Duisburger Verlagsanstalt, G. m. b. H., Sbh. Kh. Bdr.
Echo-Verlag.
Eter, Peter, Sbh.
♂⊛Ewich, J., Bh. Kh. Konzertag. Bdr. Bb. Ant.
Girardet, W., Vbh. (Fil.)
Heimann, Fritz, Bh. Lhb.
♂ Kirsten, E., Hoflft., Mh. Ih.
⊛Kolkmann, Walter, Bh. Kh. Mh. Zeitungs- u. Zeitschr.-Grossvertr. Rbh.
Köndgen, Albert, Vbh.
♂ Kuersch'sche Bh., H.
Lange, C., Verlag.
n⊛„Rhein" Verlagsges. m. b. H.
♂⊛Scheuermann, Hermann, G. m. b. H., Bh. Graph. Kunst. Musikalien.
⊛Schmitz, Wilh., Verlagsbhdlg. u. Exped. Gross-Bh. Ztschrh.
Spaarmann, W., Ebh.
Steinkamp, J. A., Vbh. LiKA. Bdr. Bb.

Duisburg-Beeck. ⊙*V.Rh. Wf.*

Missionsbuchh. Stursberg & Co. (Fil.)

Duisburg-Meiderich. ⊙*V. Rh.Wf.* 35,0 E. R. Rg. Rbn.

ℌ⊛Fieseler, W., Bh. Kh. Schrh.
n Graffmann, Johs., Vbh. Bh. Schrh. Bdr. Bb.
Kaumann, A., Bh. Kh. Mh. Schrh. Ant.
Steinmeyer & Mannes, Sbh. Bdr.

Duisb.-Ruhrort. ⊙*V.Rh.Wf.* 42,0 E. Rg. Ag. Rbn.

ℌ Andreae & Co. Nachf. Wilh. Bay. Bh.
Daubenspeck & Fastenrath, Vbh. Bdr. Bb.
ℌ Krampen, Otto, Bh. Kh.
Missing, A., Mh. Ih.
⊛Sporing & Walther, Bh. Mh.

Dülken. ⊙*V.Rh.Wf.* 15,5 E. HM. R. Ag. Rbn.

Bongartz Wwe., W., Bh. Mh. Schrh.
⊛Busch, G., Bh. Zeitschr.-Vertr. Kh.
ℌ Geduldig, R., Sbh.
Kugelmeier, Ww. F. W., Bh.

Düren (Rheinland). ⊙*V.Rh.Wf.* 37,3 E. Bl. G. 2 HM. OR. Ag. Bz. Rbn.

ℌ Ferbers, Eduard, Bh. Mh. Bürobedarf.
Hassel, J., Ant. Koh. Rbh.
„Rheinland"-Buchh. Inh. Albert Even, Bh. Mh.
ℌ Solinus, W., Bh., Mh. Lmh.
ℌ Zander, Josef, Sbh.

Düsseldorf. ⊙*V.Rh.Wf.* 431,1 E. B. 3 G. 9 HM. KA. Kgw. OR. R. Rg. Ag. Lg. OLg. Reg. Bz. Rbs.

ℌ⊛Baedeker, Julius, Sbh. Kh. Ant.
⊛Bagel, A., A.-G., Vbh. Kv. Bdr. LiA. Steindr. Bb.
⊙Bayrhoffer Nf., Hmh.
⊛Bergische Druckerei u. Verlagsanst. G. m. b. H. (Fil.)
ℌ Berthold, O., Bh. Zeitschrh.
ℌ⊛Bierbaum, E., Bh. Kh.
Blanckertz, C. G., Sbh.
ℌ⊛Bolm, Ernst, Rbh.
⊛Buch- u. Kunst-Kabinett Hans Trojanski.
⊛Buchladen C. W. Trundt.
ℌ Dautzenberg, Joh., Bh. Kh. Mh. (Oberkassel.)
ℌ⊛Deiters' Bh., W., Bh. Lmh. Antiq. Vbh. Mv.
⊛Deutsche Bergwerks-Zeitung G. m. b. H. Bdr. V.A.
⊛Deutsche Kunst- u. Verlagsanstalt G. m. b. H
⊛Deutsches Lehrmittel-Haus G. m. b. H.
Dietz, Fr., Vbh.
Düsseldorfer Buchversand Leo Scherpenbach, Rbh. Sbh. Vbh. Ant.
Floeder, Friedrich. Verlag, Rbh. Versbh.
Foerster, Carl, Vbh.
ℌ⊛Girardet, W., Vbh. (Fil.) Hansa-Verlag G. m. b. H.
ℌ Hartoch, Gebr., Act.-Ges. Bh. Mh.
Herdt, Albert, Bh. Mh. Ph.
Holl, J., Bh. Kh. Schrh.
⊙Jugendführungsverlag G. m. b. H., Abtl. Kunst- u. Bücherstube.
⊛Kalmus, Ad., & Co., Rbh. Versbh.
ℌ⊛Kinet, Ludwig, Buchh. G. m. b. H., Bh. Ant.
Klein, Th., Bh. Ztschrh.
⊛Körner, L., & Co., Bh. Kh. Ph.
ℌ Leenders, H., Bh. Ztschrh.
⊛Lesch & Irmer, Verlag.
⊛Lindner-Verlag Fritz Lindner, Vbh. Rbh. Versbh.
⊛Lintz, Ed., A.-G., Vbh. Bdr.
Michels' Verlag, Hermann.
ℌ Mischel, J. P., Vbh. Ebh.
Musikhaus „Apollo", Mh. Ih.
Neue Brücke Verlag G. m. b. H.
⊛Ohle, E., Bh., Fritz Worm.
⊛Pieper, Ernst, Ring-Verlag.
Rheinisch-Westfälische Grosso-Buchhdlg. G. m. b. H., Buch.- u. Zeitschr.-Gross-Vertrieb.
⊛Rhenania-Verlag Th. P. Braun, Zv.
Richter, Richard, Grossbh. Sbh. AA. Rbh.
⊛Sack, Hermann, Filiale Düsseldorf.
Schaffnit, C., Verlag.
ℌ⊛Schaffnit Nf., C., (R. Lesch u. G. Irmer), Bh. Kh.
⊛Schaub'sche Buchh. Alwin Frotscher.
ℌ⊛Schmitz & Olbertz, Bh. Kh. Ebh. Lhb.
ℌ⊛Schnitzler, Th., Ebh.
ℌ⊛Schrobsdorff'sche Hofbh.
ℌ⊛Schulgen, A. W., o. H., Kv. Dr.
⊛Schwann, L., Druckerei u. Verlag.
ℌ Stern-Verlag, G. m. b. H., Sbh. Rbh. Ant.
⊛Strucken, Matthias, Buchdr. u. Verlag.
Suppan, Franz, Mh. Mv.
ℌ⊛Tietz, L., A.-G., Bh. Mh. Lhb. (Fil.)
ℌ Veit, Fr., Mv.
Verkehrs-Verlag J. Fischer Vbh. Versbh.
Verla Verlags-Akt.-Ges.
Verlag Stahleisen m. b. H.
Viersbach, Wilhelm, Bh. Schrh.
ℌ⊛Vogt & Dr. Siepmann vorm. Ad. Schneider, Bh.
Voss, L., & Cie., Hbdr. Vbh.
Werner, A., Vbh. Bh. Kh.
⊛Wörmbcke, W., Bh. Kh.
⊛Wülfing, Otto Ernst, Bh. Ant.

Düsseldorf-Oberkassel. ⊙*V.Rh.Wf.*

Altermann, Hanns, Verlag u. Ant.
Lichtkampf-Verlag Hanns Altermann.

Ehrang. ⊙*V.Rh.Wf.* 4,9 E.
Jun, M., Bh.

Eitorf (Sieg). ⊙*V.Rh.Wf.* 8,6 E.
Bücherstube an der Sieg Arno Steglich, Sbh. Kh. Mh.

Elberfeld. ⊙*V.Rh.Wf.* 167,5 E. G. H. 3 HM. Kgw. MB. OR. R. Rg. Tb. Ag. Lg. Bz. Rbs.

ℌ⊛Baedeker'sche B.-, Kst.- u. Lmh., G. m. b. H.
Bergische Bibelgesellsch.
⊛Bergische Druckerei u. Verlagsanst. G. m. b. H.
Bergische Grossbuchh. G. m. b. H., Rbh. i. Liqu.
⊛Bergland-Verlag Elberfeld.
⊛Born, J. H., Vbh. Dr.
Brockhaus, F. & W., Komm.-Ges., Dr. Bb. Vbh.
Brockhaus, R., Vbh.
Buchh. Bergisch Land Inh. Franz Nethe, Rbh.
ℌ⊛Buchh. d. Erziehungs-Vereins Chr. Buyer G. m. b. H.
Buchh. d. Ev. Brüdervereins.
ℌ⊛Buchh. d. Ev. Gesellschaft f. Deutschland.
ℌ Buchh. „Freie Presse", Molkenbuhr & Co.
Diederich, G., Bh.
Ebbers, F., Bh.
ℌ⊛Fassbender, J., Bh. Mh. Lmh. Ant.
⊛Friderichs, R. L., & Co., G. m. b. H., Vbh. Bdr.
Fritz Gesenberg Verlag.
Girardet, W., Vbh. (Fil.)
ℌ Grüttefien, W., Bh. Kh. Ant. Rbh. Versbh.
ℌ⊛Hartmann, B., Bh. Kh. Mh. Ml.
ℌ⊛Hoeckner'sche Bh.
Küpper, A. P., Mh. Mv.
ℌ Leenders, H., Bh. Ztschrh. (Fil.)

Elberfeld (Forts.).
Lucas, S., Vbh. Ebh.
⊛Martini, A., & Grüttefien G. m. b. H., Vbh. Bdr.
Paulmann, M., Bh. Schrh. (Fil.)
Peiniger, A., Bh. Ph.
Sommermeyer, Emil, Vbh.
ȣ⊛Steinmetz, H., Bh. Kh.
ȣ⊛Tietz, L., A.-G., Bh. Mh. Lhb. (Fil.)
ȣ⊛Wick&Jannsen, Mh.Bh.Kh.
Wuppertaler Druckerei A.-G., Bh. Vbh. Dr.

Elberfeld-Sonnborn. ⊙*V. Rh. Wf.*
ȣ⊛Burchard, Fr., Bh. wiss. Ant.

Elten. ⊙*V.Rh.Wf.* 3,1 E. PS. S.
Pitz, R., Sbh.
Robbers, H., Bh. Mh.

Elversberg s. Saargebiet.

Emmerich. ⊙*V.Rh.Wf.* 13,7 E. G. HM. Rk. Ag. Rbn.
Clausen, Geschw., Bh. Mh. Schrh.
⊛Emmer. Bürgerblatt-Verl.-Druck. u. Buchh. Urban Schmitz, Bh. Kh. Bdr.
Ressing, H., Bh.
Romen, J. L., Vbh. LiKA. Bdr.

Erkelenz. ⊙*V.Rh.Wf.* 6,6 E. Ag. Bz.
ȣ⊛Herle, J., Bh. Schrh.
Scherer, M., Sbh. Schrh. Lhb. Bdr. Bb.

Eschweiler. ⊙*V.Rh.Wf.* 26,1 E. G. HM. Lw. Prg. Rpg. Ag. Rbn.
ȣ Dostall, J., Vbh. Sbh. Bdr.
⊛Mathes, P., Bh. Ph. Mh. Lmh. Schr. (Grossh.)
ȣ Thielen, Gebr., Bh. Mh. Schrh. Lz.
Weisweiler's Bh., J. P.

Essen. ⊙*V.Rh. Wf.* 468,7 E. BS. G. 3 HM. OR. Rg. Tb. Ag. Lg. Bz. Rbs.
Althoff, Th., Bh. Mh. Kh. Lhb.
ȣ⊛Baedeker, G. D., G. m. b. H. VA. Bh. Kh.
Behrendt, Carl, Verl.- u. Versbh.
ȣ⊛Borbecker Buchdr. u. Verlagsanst. Fredebeul & Koenen, Bh. Mh. Bb. Ph.
⊛Bücherborn, Deutsches Buchhaus G. m. b. H. (Fil.)
ȣ⊛Bücherstube R. Gerstenmaier.
⊛Bücherstube Severin G. m. b. H.
Buchh. d. Diakon.-Anstalt „Trautes Heim" Sbh. Vbh. Klischeegeschäft.
Buch- und Kartenvertrieb Neue Zeit, Sbh. Versbh.
ȣ⊙Craemer, C. W., Mh. Ih.
ȣ⊛Flothmann, F., G. m. b. H., Bh. Kh. Mh. Lmh. Schrh. (Fil.)
ȣ⊛Fredebeul & Koenen, Verl. Bh. Kh. Mh. Ph. Bdr. Bb.
Geck, H., Bh. Ph. Schrh.
ȣ⊛Girardet, W., Vbh.
⊛Günther & Schwan, Bh. Kh. Ant.
ȣ Haas, Alfred, Bh. Bb. Einrahmegesch.
Hülsmann, M. Ctto, Bh. Bürobedarf.
ȣ Jansen, F., Bh. Kh.
Koch, Ernst, Bh. Kh. Ant.
ȣ⊛Körngen, W., Bh. Kh. Lmh. Ph.
ȣ Kunsthallen Hansa-Haus, Kh.
Küster & Heyer Buchhandlung, Vbh. Sbh.
ȣ Leenders, H., Bh. Ztschrh. (Fil.)
Leenders, Rud. H., Bh. Ztschrh.
Lichtweg-Verlag G. m. b. H.
Pantzer, A., Sbh. Koh.
Petersen, Otto, Bh. Ph. Bdr.
ȣ Rädler, K., Bars. Grossobh.
⊛Reismann-Grone, Theodor, G. m. b. H., Vbh. Dr. Zeitschrh.
⊛Richter, Rudolf, Bh. Zeitschrh.
⊛Scherl, A., Deutsche Adressbuch-Ges. m. b. H., Vbh. (Fil.)
Schlingloff, Otto, Sbh. Mh.
ȣ⊛Schmemann, O., Bh. Mh. Vbh.
Schüller, Gustav, Mh.
Verlag „Glückauf" G. m. b. H.
ȣ Volksbuchhandlung (Fr. Gemoll & Co.), Sbh. Zv. Bdr.
ȣ⊛Vos, H., Bh. Kh.
⊛Waechtler Nachf., T., Bh. Kh. Ph. Bdr. Bb.
Wagner, Richard, Bh. Kh. Lmh.
Wallisfurth, Verlag G. m. b. H.
Zellerhoff, F., Sbh. Mh. Bdr.

Euskirchen. ⊙*V.Rh.Wf.* 14,5 E. G. Prg. Ag. Bz. Rbn.
⊛Melder, A., Bh.
ȣ Rotgeri, Adolf, Bh. Kh. Ph. Bb.
ȣ⊛Zimmermann, W., Bh. Kh. Ph. Mh.

Geilenkirchen-Hünshoven. ⊙*V.Rh.Wf.* 5,3 E. HB. Ag. Bz.
Gils, C.v., Westd. Vereinsdr., G. m. b. H., Bh. Ph. Schrh. Bdr.
Missionsdruckerei G. m. b. H. Sbh. (Fil.)

Geldern. ⊙*V.Rh.Wf.* 6,5 E. HB. HM. Lw. Prg. Rk. Ag. Bz.
ȣ Boschuk, C., Sbh. Mh. Lhb. Schrh.
ȣ⊙Schaffrath, L. N., Bh. Kh. Mh. Lmh. Schrh. Vbh. Bdr. Bb.

Goch. ⊙*V.Rh.Wf.* 11,8 E. Ag. Rbn.
Hegemann, J., Bh. Bb. Bdr. Ph.
Schaffrath, Gebr., Bh. Schrh. Bdr.
⊛Völcker'sche Buchh., Bh. Kh. Bdr. Zv.

Godesberg. ⊙*V.Rh.Wf.* 21,0 E. Bad. HM. Pae. Prg. R.
⊛Brede, Ernst, Bh. Ant.
ȣ Buchh. d. Ev. Pädagogiums. Linz, Haus, (Inh. Wilh. Weil).
ȣ⊛Schugt's Bh., J., Rudolf Jung.
⊙Ullrich, F., Mv. Ih.

Grevenbroich. ⊙*V.Rh.Wf.* 4,1 E. Prg. Rpg. Ag. Bz.
Floeren, E., Bh. Kh. Mh. Schrh. Bb.
ȣ Istas, M., Bh. Kh. Mh. Bb.

Gummersbach. ⊙*V.Rh.Wf.* 17,3 E. OR. Ag. Bz. Rbn.
Buchh. d. Oberbergischen Landes Adolf Osberghaus. Sbh. Rbh.
ȣ Evangelische Buchh. Emil Gronenberg, Bh. Kh. Bdr.
Oberbergische Buchdr. u. Verlagsanst. G. m. b. H., Zv.

Hamborn. ⊙*V. Rh.Wf.* 127,7 E. Rbn.
Dahm, Hermann, Bh. Ph. Schrh. Bb.
Dermann, Paul, Bh. Kh.
Hübner's Bh., Paul, Bh. Ph. Schrh.
ȣ⊛Klein, Carl Hugo, Buch- u. Paph., Vertretungen, Mh. Lmh. Schrh.
Krampen, Otto, Bb. Kh. (Fil.)
ȣ⊛Lembeck, Johann, Bh. Kh. Ph.
Liesen, Wilhelm, Bh. Kh. Schrh.
⊛Maloschek, Robert, Bh. Mh. Lmb. Schrh.
ȣ⊛Ohlsen's Bh., J., Bh. Mh. Lmh. Ph. Schrh. AA. Ebh.
Wasserstrass, Gustav, Bh. Kh. Mh.

Heidhausen (Ruhr).
Hoheneckverlag G. m. b. H., Vbh. Sbh.

Heinsberg (Rhein) ⊙*V.Rh.Wf.* 3,4 E. Ag.
Wahlen, H., Sbh.

Heissen (Ruhr). ⊙*V.Rh.Wf.* 5,3 E.
Keienburg, W., Bh. Ph. Schrh.

Hennef (Sieg). ⊙*V.Rh.Wf.* 8,6 E.
Bücherstube an der Sieg Arno Steglich, Ebh. (Fil.)

Herzogenrath. ⊙*V.Rh.Wf.* 6,4 E.
Buchhandlung Amedick, Bh. Kh. Mh. Schrh.

Holpe (Bz. Köln). ⊙*V.Rh.Wf.*
Buchhandlung der Aggersynode.

Holten (Niederrhein). ⊙*V.Rh.Wf.* 6,0 E.
♂ Schnier, D., Bh.

Homberg (Rhein). ⊙*V.Rh.Wf.* 26,6 E. Rbn.
⊛Hadtstein, E., Bdr. Vbh. Bh. Bürobedarf.
⊛Meister, H., Bdr. Bh. Ph.

Honnef (Rhein). ⊙*V.Rh.Wf.* 9,0 E. HM. Ly. Rfg. Bad.
⊛Siebengebirgsbuchhandlg. G. m. b. H. Bh. Kh. (Verl.)
⊛Werber, K., Bh. Kh.

Hönningen (Rhn.). ⊙*V.Rh.Wf.* 3,6 E.
Hanenberg, E., Bh. Schrh.

Hückeswagen. ⊙*V.Rh.Wf.* 9,5 E. Rk.
♂ Heupel, H., Bh. Kh. Mh. Schrh.
Müller, Karl, Bh. Ph.

Jülich. ⊙*V.Rh.Wf.* 8,7 E. G. Prg. Ag. Bz. Rbn.
Dohmen, W., Bh. Ant.
Eicker, Karl, Sbh. Schrh. Bdr.
Fahnenschreiber, F., Sbh. Mh. Ant.
⊛Fischer, J., Bh.

Kaisersesch. ⊙*V.Rh.Wf.* 1,3 E.
Sesterhenn, P., Sbh. Vbh.

Kaiserswerth. ⊙*V.Rh.Wf.* 3,2 E. HM.
♂ Buchh. d. Diakonissen-Anstalt, Sbh. Vbh.

Kaldenkirchen (Rheinland). ⊙*V.Rh.Wf.* 5,0 E.
Missionsdruckerei, G. m. b. H., Vbh.
Trans Cedron, Bh.

Katernberg (Kr. Essen). ⊙*V.Rh.Wf.* 22,2 E.
Glogau, Dr. W., Bh.
Hundt, J., Bh. Ph.
Viefhaus, J., Bh. Bdr.

Kempen (Rhein). ⊙*V.Rh.Wf.* 8,2 E. G. Tb. Ag. Bz.
♂ Heesen & Kaiser, Bh. Grossbb. Schrh.
♂ Strathen, H., Bdr. Bh. Mh. Schrh.
♂⊛Thomas-Druckerei u. Bh. G. m. b. H., Bdr. Vbh. Sbh. Ph. Schrh. Bb.
♂ Wissink, H., Dr. Bh. Kh.

Kettwig. ⊙*V.Rh.Wf.* 7,6 E. HB.
♂ Bintig, Gebr., Bh. Vbh. Bdr.
⊛Flothmann, F., G. m. b. H., Bh. Kh. Mh. Lmh. Schrh. Bdr. Bb.

Kevelaer. ⊙*V.Rh.Wf.* 11,2 E. HM. Rk.
⊛Bercker, Josef, Vbh.
⊛Butzon & Bercker, G. m. b. H., Vbh. Bb. Bdr.
♂ Schröer, H., Bh. Kh.
⊛Thum, J., G. m. b. H., Kath. Gebetb.-Verl. Grossbb.
⊛Wyenbergh, M. van den, Vbh. Grossbb.

Kirchberg (Hunsrück). ⊙*V.Rh.Wf.* 1,3 E. Ag.
Walter, Jac. Heinr., Bdr. Bh.

Kirchen (Sieg). ⊙*V.Rh.Wf.* 2,6 E. Ag. Rbn.: Betzdorf.
Marks, J., Bh. Kh. Schrh.

Kirn. ⊙*V.Rh.Wf.* 7,5 E. HB. HM. Ag. Rbn.
Mende's, Fr., Nf., Ph. Winter Söhne, Bh. Bdr. Zv.
♂⊛Schleich, R., Bh. Kh.
⊛Winnecken, Karl, Bh. Ph. Schrh.

Knechtsteden, Station Dormagen. ⊙*V.Rh.Wf.* 2,6 E.
Missionshaus Knechtsteden, Abt. Verl.

Koblenz. ⊙*V.Rh.Wf.* 58,0 E. G. 3 HM. PSch. Rg. Ag. Lg. Reg. Bz. Rbs.
♂ Dörkes, H., Bh. Kh. Lz.
♂ Erben, J., Bh. Kh. Mh.
♂⊙Falckenberg, O., Mh. Ih. Görresdruckerei, G. m. b. H., Abtlg. Verl.
♂⊛Groos, W., Hof-B.- u. Kh. AE.
⊛Handlung d. Ev. Stifts St. Martin.
Merkel, C., Nachf. W. Pothmann, Bh. Kh. Ph.
Rheinische Verlagsgesellschaft m. b. H. Vbh. Dr.
⊛Verlag Josef Kösel & Friedr. Pustet, Kommanditges. (Zweigniederl.)
Zürn, A., Bh. Schrh.

Koblenz-Lützel. ⊙*V.Rh.Wf.* 3,6 E. Rbs.: Koblenz.
♂ Mayer, M., Export-Bh.

Kohlscheid. ⊙*V.Rh.Wf.* 10,7 E.
Cramer Wwe., Franz, Bh. Schrh.

Köln. ⊙*V.Rh.Wf.* 698,0 E. B. Bgw. 6 G. Gw. 2 H. HB. 12 HM. Kgw. Ko. 2 MB. OR. Prg. R. 2 Rg. Tb. U. Ag. Lg. OLg. Reg. Bz. Rbh.
⊛Ahn, Albert, Vbh.
Akadem. Buchh. Bukum S. Silberbach & Co., Rbh. Versbh.
Andrés, P., Bh.
⊛Antiquariat Hans Rothschild G. m. b. H., Ant. Sbh.
⊛Bachem, J. P., G. m. b. H., Vbh.
⊛Binder, Friedrich, Sbh. Rb. Ant.
♂ Blank & Kreitlow, Grossbh.
♂⊛Boisserée, J. & W., B.- u. Kh. u. Verlag.
⊛Bourseaux, A., Bh. Kh.
⊛Bremer, Karl Rud., & Co., Vbh.
⊛„Das Buch" G. m. b. H., Verl.
Bücherstube Hansahaus Inh.: Heinrich Grues, Bh.
Bücherstube Paul Kuschbert.
⊛Buchhandlung f. Medizin Schilling & Schumpe, Komm.-Ges.
Buchhandlung Frau Dr. Karl Storck.
Centrale für Gesellschaften m. b. H. Dr. O. Schmidt.
⊛Creutzer & Co., G. m. b. H.
♂ Deidenbach, H., vorm. Chr. Flock, Bh. Ph.
♂⊛Dommes, H., Bh. Kh. Ant.
Drechsel, Albert, Versbh.
⊛DuMont-Schauberg'sche Bh., M., Vbh.
Edler & Krische (Firma Hugo Scheuermann), Vbh. Bdr.
Frank, Felix C. W., Vbh. Vertrieb ausl. Lit.
Franken, W., Bh. Ztschrh.
⊛Fröbelhaus Matthias Weiden, Bh. Dr. Lmh.
n⊙Ganter's Musikhaus, Mh. Ih.
♂⊛Geerling, K., Bh. mod. Ant. Vbh. Lhb.
Gehly, Paul, Vbh. Bdr.
⊙Gerdes, G., Mv. Mh. Grosssort.
Gerhards, Jos., Bh. Mh.
⊛Gilde-Verlag G. m. b. H., Vbh. Sbh.
⊛Girardet, W., Vbh. (Fil.)
♂⊛Gleumes & Co., Ldkh. Seekh.
⊛Gonski & Co., Sbh. Vbh.
Gottschalk, Fritz, Mv.
Greven & Bechtold, Bdr. Vbh.
Habich, Th., Bh. Kh.
Hager, A. F., Bh. Zeitschrh.

Köln (Forts.).
♂⊛Hartmann & Dostert, Versbh.
Hebräische Buchh. M. Goldreich Nf., Inh.: M. Meyer.
⊛Heinemann, Hugo, Vertr. ausländ. Zeitungen.
⊛Herdersche Buchh. (Fil.)
♂ Hörter, Nik., Bh. Kh.
Hostmann, O., Vbh.
⊛Hoursch & Bechstedt, Vbh.
♂ Janser, Karl, Bh.
Kaufhaus Karl Peters G. m. b. H. Abt. Bh.
Kemp, H., Rbh. Versbh.
Kessel, W., Bh. Ph. Bb.
Kieven, J. H., Wwe., Rbh. Sbh. Zeitschr.-Vertr.
Klockhaus' Kaufmänn. Handels- u. Gewerbe-Adressbuch des Deutschen Reichs G. m. b. H., Vbh. Bdr. (Fil.)
♂⊛Kölner Lehrmittelanstalt Hugo Inderau.
♂ Kölner Messegesellschaft m. b. H., Vbh. Sbh. (Köln-Deutz.)
⊛Kölner Verlags-Anstalt u. Druckerei Akt.-Ges.
Kommunal-Schriften-Verlag G. m. b. H.
Könemann, H., Mh. Ih. Vbh.
Koopmann'sche Buchh. Wilh. Simon, Bh. Schrh.
♂⊛Kratz, F., & Cie., Sbh. Rbh. Versandbh. Vbh.
♂⊛Kreuter, J., Bh. Vbh. Ant.
♂⊙Krusius, J., Sbh. Schulbh.
Kühn, G., Bh. Ph.
♂⊛Kuhn, Heinrich, Rbh. Versbh.
Kunsthandlung Wilhelm Goyert.
♂⊛Kunstsalon Hermann Abels.
Laufenberg, Geschwister, Bh. Ph.
Leenders, Heinr., Bh. Zeitschrh. (Fil.)
♂⊛Lempertz' Bh. u. Ant., M. (Fil.)
♂⊛Lengfeld'sche B.- u. Kh., M.
⊛Marcan-Verlag, F. J., G. m. b. H.
⊛Marcus, A., & E. Weber's Verlag.
⊛Marzellus - Buchhandlung J. P. Bachem, G. m. b. H., Sbh.
♂ Müller O. H., Bh. Mh.
⊛Müller, Oskar, Univ.-Buchh., Sbh. Ant. Vbh.
Netter, K., Bh. u. Grossbh.
⊛Neubner, Paul, Bh. mod. Ant. Vbh.
Neuhalfen, P., Bh. Schrh.
Olympia-Verlag.
♂⊛Pflips, Rudolf, Versbh., Rbh.
Dr. Poggel & Co., Vbh. Bh. AA.
⊛Pustet, Friedrich, Bh. Kh.
Niederl. d. Regensb. Verl.
Quos, Th., Bh. Bdr. Lehrm.-Anst.
♂ Restle, Karl, Vbh. Versbh.
♂⊛R. G. Z. Rheinische Grossbuchh. u. Zeitschriftenvertriebsstelle Hermann Nagelschmidt Ges. m. b. H.
Rhein. Musik- u. Theaterzeitung.
⊛Rheinische Zeitung Gilsbach & Cie., Vbh. Bdr. Bh.
⊛Rheinisches Verlagsinst. für kath. Literatur, Gustav Brake Komm.-Ges.
⊛Rödde, Artur, Verlag.
♂⊛Roemke, C., & Cie., Bh. Kh.
⊛Rommerskirchen's Bh.
⊛Saarbach's Zeitungs-Vertrieb.
St. Petrus-Claver-Sodalität für die afrik. Missionen, Vbh.
Schaefer's Buch- u. Kunsth.
⊛Schaffnit Nf., C., (Zweigniederlass.), Ev. Bh. Kh.
⊛Schaffstein, Hermann, Komm.-Ges., Vbh.
♂ Scheidt Nf., H. vom, Bh. Büro-Bedarf. Ph. Schrh.
♂⊛Schmitz'sche B.- u. Kh., J. G. Schmitz Wwe., Pet., Verlbh.
Schultes, Wilhelm, Bh. Schrh.
Seemann, H., Bh.
Sieger, H., Bh. Ph. Schrh.
Sieger-Verlag, Heinrich.
♂ Stauff, K. A., & Cie., Ant. Bh. Kh.
⊛Steinl, Armin, Landkartenverlag.
Stilke, Georg, Vbh. (Fil.)
Stumm, Ludwig, Bh.
♂ Syring, P., Mh. Ih.
♂⊛Tietz, L., A.-G., Bh. Mh. Lhb.
Tischer & Jagenberg G. m. b. H., Mv.
⊛Tonger, P. J., Mv. Mh. Ih.
Topilowsky, Wolf, G. m. b. H., Bh. Kh. Ritualienh.
⊛Verlag Josef Kösel & Friedr. Pustet, Kommanditges. (Zweigniederl.)
♂⊛Verlagsanst. Benziger & Co. A.-G., Vbh. Sbh. Kh. (Fil.)
♂⊙Vries, H., Mh. Ih. Mv.
Weber, A., Bh. Ant. Schrh.
Weinrich, Alfons, & Komp., Akadem. Buchvertriebs-G. m. b. H., Versbh.
Wermelskirchen, Wwe. P., Bh. Ph. Schrh.
⊛Westland, e. G. m. b. H., Sbh.
♂⊛Wolfsohn, Paul, Bh. Ant.
♂⊛Wulfers, H., Vbh. Rbh.
Würges, W., Mv.

Königswinter. ⊙*V.Rh.Wf.* 4,6 E. HB. HM. Ag.
♂ Hallbaur, Oskar, Bh. Kh. Mh. Ph. Schrh.
Riščop, Fr., Bh. Kh. Mh. Ph. Bdr. Bb.

Kray. ⊙*V.Rh.Wf.* 25,2 E.
Gutenberg-Buchh. Hch. Goertz, Bh. Kh. Ant.

Kupferdreh. ⊙*V.Rh.Wf.* 13,3 E. Rk.
♂⊛Burkart, C., Bh. Mh. Ph. Schrh. Bb. Bdr.

Langenberg (Rheinland). ⊙*V.Rh.Wf.* 9,4 E. Rpg. Ag. R. Rbn.
Forsthoff, A., Bh. Bdr.
Joost, J., Vbh. Bh. Schrh. Bdr. Bb.

Langenfeld (Rheinl.). ⊙*V.Rh.Wf.*
Hense, Joseph, Bh. Bdr.

Lechenich. ⊙*V.Rh.Wf.* 4,0 E. Ag.
Lenz, Engelbert, Sbh.

Leichlingen. ⊙*V.Rh.Wf.* 8,2 E. Rk.
Marcus, E., Bh. Ph. Schrh.

Lennep. ⊙*V.Rh.Wf.* 14,1 E. HM. R. Rpg. Ag. Bz. Rbn.
Röntgen, R. P., Bh. Ph. Schrh. Bb.
♂⊛Schmitz, R., Bh.
♂ Schulte, O., Sbh.

Leutesdorf. ⊙*V.Rh.Wf.* 1,6 E.
♂ Johannes-Verlag, Versbh.

Linnich. ⊙*V.Rh.Wf.* 2,3 E. Rk. S.
♂ Neuefeind, J., Bh. Mh.
⊛Wildenberg, Th., Bh. Mh. Schrh. Lmh. Kontorbedarf.

Lintfort (Kr. Mörs). ⊙*V.Rh.Wf.* 11,8 E.
Buch- u. Musikh. M. Wiefels.

Linz (Rhein). ⊙*V.Rh.Wf.* 5,2 E. Prg. Ag.
Brueckmann Wwe., D., Bh. Schrh.

Mayen. ⊙*V.Rh.Wf.* 14,6 E. Prg. Ag. Bz. Rbn.
Dietzler, P. A., Bh. Kh. Mh. Schrh.
Ferrari, W., Bh. Schrh. Zeichenmth. Bdr.
⊛Schreder, L., Bh. Bdr.

Mechernich. ⊙*V.Rh.Wf.* 6,5 E.
Schumacher, P., Bh. Ph.

Meisenheim (Glan). ⊙*V.Rh.Wf.* 1,8 E. Lt. Ag. Bz.
♂ Feickert, J., Bh. Bdr.

Merzig s. Saargebiet.

Mettmann. ⊙*V.Rh.Wf.* 12,5 E. HB. HM. R. Rpg. Ag. Bz. Rbn.
Bovensiepen, Rob., Bh. Ph. Schrh.
♂⊛Frickenhaus, Adolf, G. m. b. H., Bh. Vbh.

Monschau. ⊙*V.Rh.Wf.* 1,8 E. HB. HM. Ag.
Salzburg, J. G., Bh. Bdr.
Weiss Erben, P., Bh. Schrh.

Mörs. ⊙*V.Rh.Wf.* 26,5 E. G. Ag. Bz. Rbn.
♂⊛Pannen, G., Rhein. Schulbh. Bdr. Zv.
♂⊛Steiger, A., Bh. Kh. Mh. Vbh. Bb.

Mülheim (Ruhr). ⊙*V.Rh.Wf.* 126,3 E. G. Gw. H. HM. R. Ag. Bz. Rbs.
♂ Behrends, L., Sbh.
♂ Buch- u. Kunsth. d. evang. Vereinshauses Nf. W. Keienburg, Sbh.
⊛Fabri, Carl, Bdr. Vbh. Sbh. (Saarn.)
Goll, L., Bh. Kh. Schrh.
Grote, P., Bh. Vbh.
♂⊛Hegner, M., Bh. Kh. Missions-Gesellschaft m. b. H., Vbh. Sbh. Koh.
♂⊛Prüssmann, Wilh., G. m. b. H., Bh. Kh. Bdr. Bb.
⊛Röder, M., G. m. b. H., Bh. Kh. Mh. Ph. Vbh.
⊛Scherl, A., Deutsche Adressbuch-Ges. m. b. H. (Fil.)
Schöller, Fr., Bh.
Spaarmann, Ad., Vbh.

M.-Gladbach. ⊙*V.Rh.Wf.* 114,8 E. G. HM. OR. Ag. Lg. Bz. Rbs.
♂ Becker, R., Bh. Mh.
♂⊛Boltze, L., Bh. Kh. Ebh.
♂ Centralst. f. Bühnenwerke m. b. H., Theaterbh. Vbh.
Internationale Boekhandel- en Uitgeversmaatschappy N. V. Lecturis (Fil.)
⊛Kerlé, F., Bh. Mh. Schrh. Konz.-A. AE. Ant.
Körner, L., Bh. Inh. Kurt Breitenbach, Bh. Ztschr.-Vertrieb, Vbh.
♂ Kühlen, B., Kv. Bdr. LiKA. Bb. Klischeefabr.
Kuller, C., Bh. Ph. Schrh.
⊛Novender, F. J., Bh. Mh.
⊛Orplid-Verlag G. m. b. H. Auslieferung.
Riffarth, A., Vbh. Bdr. KA. Bb.
♂⊛Schneider, Hugo, Sbh. Mh. Ph. Schrh.
⊛Volksvereins-Verlag G. m. b. H., Bdr. Bb.
⊙Walter, M., Mh.

Münstereifel. ⊙*V.Rh.Wf.* 3,0 E. G.
⊛Schulte, F., Bh. Bdr. Ph. Schrh.

Münstermaifeld. ⊙*V.Rh.Wf.* 1,5 E. Ag.
Groneuer, A. H., Bh. Schrh. u. Verlag.

Neuenahr. ⊙*V.Rh.Wf.* 7,0 E. Bad.
♂ Demmer, Geschw., Bh. Kh.
⊛Rollwagen, Karl, Bh. Ph.
⊛Strehlitz, Otto, vorm. Emil Strehlitz, Bh. Mh. Schulbh. Lhb.

Neukirchen (Kr. Mörs). ⊙*V.Rh.Wf.* 4,0 E. HM.
♂⊛Buchh. d. Erziehungsvereins, Vbh. Sbh.
Missionsbuchh. Stursberg & Co., Vbh. Sortbh. Bb.

Neunkirchen (Saar) s. Saargebiet.

Neuss. ⊙*V.Rh.Wf.* 45,1 E. G. R. Ag. Bz. Rbn.
⊛Neusser Buchhandelsgesellschaft m. b. H., Sbh.
♂ Rutz, L., Bh. Kh. Ph. Schrh. Lz. Vbh.

Neuwied (Rhein). ⊙*V.Rh.Wf.* 20,5 E. Bl. G. HM. Rpg. Tb. Ag. Lg. Bz. Rbn.
Deutsche Raiffeisenbank A.-G. Abt. Druckerei u. Verlag.
♂ Dippel, H., Mskinstrh. Musikh. Bh. Schrh.
Gützkow, F., Vbh.
♂ Heuser, J. H., Bh. Kh. Mh. Ant. Schrh. Lhb.
⊛Heusers Verlag.
⊛Kehrein, P., Bh. Schrh.
Meinckes Verlag, J., Vbh. Bdr.
Rhein- u. Wied-Druckerei G. m. b. H., Bdr. Sbh.
Rheinischer Bild- und Buchversand.
Seemann, R. R., vorm. P. Worringer, Bh. Kh.
Unitäts-Buchh. Vbh. Sbh. (Fil.)

Oberhausen (Rheinld.). ⊙*V.Rh.Wf.* 106,2 E. HM. Rg. Rpg. Ag. Rbs.
⊛Bücherborn, Deutsches Buchhaus G. m. b. H., Zweigniederlassung.
⊛Buchladen C. W. Trundt, Bh. Mh. Ph.
⊛Christoffels, Heinr., Bh. Kh. Mh. Ph. Schrh.
n⊛Gentsch, A., Bh. Ph. Schrh. Bb. Einrahmungsgesch.
⊛Kühler, G., Bh. Bürobedarf.
♂⊛Lafeld, F., Bh. Kh. Mh. Schrh. Ph. Bürobed.
♂ Leenders, H., Bh. Zeitschr. (Fil.)
Opitz und Sohn, Musikhaus, Ih. Mh.
♂⊛Schlieper, Karl, Bh. Kh.
⊛Vereinigte Verlagsanstalten A.-G.

Odenkirchen. ⊙*V.Rh.Wf.* 20,1 E. Ag. Rbn.: Rheydt.
♂ Görtz, H., Bh. Mh.

Ohligs. ⊙*V.Rh.Wf.* 29,9 E. Ag. B. Ly. R. Rbn. Rg.
♂ Jacobs, Ernst, Sbh.
Schönenberg, Herm., Sbh. Vbh. Lmh. Kh. Mh.
Teuber, H., Bh. Schrh.
Wolters, Hch., Bh. Kh. Mh. Ph.

Opladen. ⊙*V.Rh.Wf.* 13,2 E. Ly. Ag. Rbn.
⊛Burchard, Hoff & Buscher, Buch-, Kst.- u. Musikh., G. m. b. H.
Opladener Druckerei u. Verlagsanstalt G.m.b.H., Zv. Bdr. Bh.
Paffrath, F., Bh. Ph. Schrh.

Ottweiler (Bz. Trier) s. Saargebiet.

Prüm. ⊙*V.Rh.Wf.* 2,9 E. G. Ag. Bz.
♂ Görgen, M. J., Bdr. Bh. Kh.
Lüders, O., vorm. M. Faas, Bh. Kh. Ph. Schrh.

Radevormwald (Kr. Lennep). ⊙*V.Rh.Wf.* 11,9 E. G. H. Rg.
♂ Lanzmann, Rudolf, Bh. Mh. Ph. Schrh.
Schwanz, Leo, Bh. Kh. Ph. Schrh.

Ratingen. ⊙*V.Rh.Wf.* 15,7 E. Ag. Rbn.
Brehmen, Otto, Bh. Kh.
Wagner, A., Bh. Mh.

Rees. ⊙*V.Rh.Wf.* 4,5 E. Ag. Bz.
Knippenberg'sche Buchh., Maria, Bh. Ph. Schrh.
Ressing, B., Bh.

Remagen. ⊙*V.Rh.Wf.* Mit der Ortschaft Kripp 5,0 E. HM. Rk. Rbn.
Berger, Willy, Versbh.
Dreesbach, Carl, Bh. Bdr. Zv.
Kollbach jun., Karl, Vbh.

Remscheid. ⊙*V.Rh.Wf.* 77,1 E. Gw. HM. R. Rg. Ag. Rbs
♂⊛Buchh. Hermann Krumm, Bh. Ph. Schrh.
♂⊛Schmidt, G., Bh. Kh. Mh. Ph. Schrh. Bdr. Vbh.
♂ Stahmann, A., Pianohaus, Mh. Ih.
♂⊛Witzel, W., Bh. Kh. Mh. Schrh.

Rengsdorf (Kreis Neuwied). ⊙*V.Rh.Wf.* 0,9 E.
⊛Wilken'sche Bh., C.

Rheinbach. ⊙*V.Rh.Wf.* 3,8 E. G. Ag. Bz.
⊛Riesenkönig, J., Bh. Photogr. Verlanst.
Stumm, J.H., Erben, Buchh., Geograph. Reliefkarten-Verl.-Anst.

Rheinberg (Rheinland). ⊙*V. Rh.Wf.* 4,4 E. Ag.
♂ Cremer, Th., Sbh.
⊛Sattler & Koss, Vbh. Sbh. Bdr.

Rheinhausen-Friemersheim. ⊙*V.Rh.Wf.* 37,5 E.
Pannen, Johannes, Bh. Schrh. Bdr. Bb.

Rheydt (Bz. Düsseldorf). ⊙*V. Rh.Wf.* 45,3 E. G. HM. OR. Prg. Ag. Rbn.
♂ Deutsche Buchh. Ernst Gerhard Weyer, Bh. Kh. Mh. Schrh.
♂ Frey, Wilhelm, Bh.
♂ Kirschbaum, J., Bh. Bdr. Kunst- u. Bücherstube J. Dietzler, Bh. Kh. Mh. Ant.
⊛Langewiesche, W. R., Bh. Kh. Mh.
♂⊛Lobigs, A., Bh. Kh. Mh. Ph. Schrh.
⊛Volckmar, H., Bh. Kh. Mk.

Ronsdorf. ⊙*V.Rh.Wf.* 15,2 E. Ag. Rbs.: Elberfeld.
Carnap, J., Bh. Kh. Mh. Ph. Schrh. Bb.
Gümbel, G., Bh.

Saarbrücken s. Saargebiet.

Saarburg (Bz. Trier). ⊙*V. Rh.Wf.* 2,8 E. Ag. Bz.
♂ Hegner, F., Bh. Kh. Mh.
Schmitt, K., Bh. Schrh.

Saarlouis s. Saargebiet.

St. Wendel s. Saargebiet.

Siegburg. ⊙*V.Rh.Wf.* 19,4 E. G. Ag. Bz. Rbn.
Franken, J. G., Bh. Schrh.
♂⊛Gericke, Walther, Kunst- u. Bücherstube.
⊛Gericke, Walther, Verlag.
♂⊛Graff'sBh., F., Mh. Ph. Schrh.
Kümpel, Geschwister, Bh. Mh. Schrh.
Missionsdruckerei G. m. b. H. Sbh. (Fil.)
Schulte, F., Bh. Ant.

Simmern. ⊙*V.Rh.Wf.* 3,2 E. HB. HM. Ag. Bz.
Böhmer, F., Bdr. Bh. Vbh.
Brenner, Karl, Bh. Bdr. Bb.

Sinzig. ⊙*V.Rh.Wf.* 3,6 E. Ag.
Walterscheid, J., Sbh. Mh.

Sobernheim. ⊙*V.Rh.Wf.* 4,2 E. R. Ag.
♂ Engbarth, Julius, Bh. Vbh. Dr. Bb. Schrh.
Engbarth, Otto, Bh.
♂⊛Schäffling, H., Bh. Mh.

Solingen. ⊙*V.Rh.Wf.* 52,1 E. G. HM. Prg. R. Ag. Bz. Rbn.
♂ Buchhandl. Louis Bäcker, Bh. Kh. Ph. Schrh. Ant. Vbh. Rbh.
♂ Buchh. d. Berg. Arbeiterstimme.
Larsch, E., Mv. Mh. Ih.
Müller, Alex, Mh. Mv. Ih.
Neuhoff, Ernst, Bh. Ph.
Schmitz & Olbertz, Bh. Kh. Vbh. Ant.
Schwert-Verlag.
Tückmantel, J., & Söhne, Bh. Ph. Schrh. Kh.

Steele. ⊙*V.Rh.Wf.* 16,1 E. G. Prg. Ag. Rbn.
⊛Lohmann, F. W., Bh. Ph. Schrh. Bdr.
Paland, Artur, Bh. Mh. Schrh. Instr.-Hdlg.
Westhoff, M., Bh. Kh. Mh. Ph. Lhb. Schrh.

Sterkrade. ⊙*V.Rh.Wf.* 50,8 E. HB. HM. Rk. Rpg. Rbn.
Möller, W., Musikhaus. Mh. Kh.
⊛Osterkamp, Wilhelm, G. m. b. H. Bh. Dr. Vbh.
♂ Scharrer, W., Bdr. Bb. Bh. Ph. Mh. Zv.

Steyl, Post Kaldenkirchen. ⊙*V. Rh.Wf.*
Missionsdruckerei G. m. b. H., Sbh. (Fil.)

Stolberg (Rheinland). ⊙*V. Rh.Wf.* 17,1 E. HB. HM. Prg. R. Ag. Rbn.
⊛Mathes, Jos., Vbh. Sbh. Lmh. Mh. Ph.
Witte, Herm. Sbh.

Sulzbach (Saar) s. Saargebiet.

Traben-Trarbach. ⊙*V.Rh. Wf.* 5,1 E. G. HM. Ag. Rbn.
♂ Balmer, G., Bh. Bdr. Ph. Lhb. Schrh.

Trier. ⊙*V.Rh.Wf.* 58,3 E. B. 2 G. Gw. 2 HM. Rg. 2 S. Tb. Ag. Lg. Reg. Bz. Rbs.
Bantus-Verlag, G. m. b. H., Mv.
♂⊛Besselich, N., Zv. Versbh.
♂ Closhen, M., Ebh.
Grach's Buchh., J. B.
♂⊙Kessler, H., Mv. Mh. Ih.
♂⊛Lehnen, P., & Comp., Bh. Ant.
♂⊛Lintzsche Buch- u. Kunsth.
⊛Lintz, Friedr., Verlag.
Lintz, J., Vbh. Bdr.
♂ Loewenberg'sche Bh., Ant. Ph.
Missionsanstalt der Weissen Väter G. m. b. H., Missionsbh.
⊛Mosella-Verlag, G. m. b. H., Vbh.
♂⊛Paulinus-Druckerei, G. m. b. H., Vbh. Bdr. Zv. Geschäftsbücherf.
♂⊛Petrus-Verlag Hans Adams, Vbh. Sbh.
⊛Reitz, Carl, Bh. Kh. Mh. (Fil.)
Röhrscheid, Ludwig, G. m. b. H., Bh. Kh. Ant. Lmh.
⊛Schaar & Dathe A.-G., Vbh. Dr.
Schellenberg, B., Mh. Mv. Ih. Saitenh.
Sonnenburg, A., Vbh.
⊛Stephanus, H., Bh. Kh.
⊛Trierische Lehrmittelanst.
♂ Verlagshaus Fr. P. Reis, Vbh. Lmh. Versbh.

Troisdorf. ⊙*V.Rh.Wf.* 9,5 E.
♂ Hagedorn, W., Bh. Ant. Schrh.

Ueberruhr (Kr. Essen). ⊙*V. Rh.Wf.* 4,5 E.
Franke, Wilh., Bh. Mh. Ph. Schrh. Kh.

Uerdingen (Niederrhein). ⊙*V. Rh.Wf.* 11,7 E. HB. HM. Ag. Rbn.
Hinterburger, F., Bh. Kh. Mh. Ph. Schrh.
Kayser, H.J., Bh. Ph. Schrh.

Velbert (Rheinland). ⊙*V.Rh. Wf.* 25,7 E. Rg. HM. Ag. Rbn.
♂ Löhr, Wilhelm, Bh. Kh. Mh.
⊛Saalmann, E., Bh. Kh. Mh.

Viersen. ⊙*V.Rh.Wf.* 32,0 E. G. HM. Rg. Ag. Rbn.
Molls & Neukirchen, Bh. Schrh. Büroartikel.
Niemann-Aretz, Bh. Kh.

Vohwinkel. ⊙*V.Rh.Wf.* 16,1 E. Rbs.: Elberfeld.
Birkenstock, Wilh., Bh. Ph. Schrh.
♂ Busch, C., Bh. Schrh. Bdr. Bb.
Cloidt, A., Bh. Kh. Mh. Ph. Bb.
Trippe, P., Bh.

Völklingen s. Saargebiet.

Wald (Rheinland). ⊙*V.Rh.Wf.* 27,5 E.
Asbeck, Fritz, Mh.
⊛Falken-Verlag. (Fil.)

Waldbröl. ⊙*V.Rh.Wf.* 7,2 E. Ag.
Flamm, Gebr., Bh. Schrh. Bdr.
Haupt, Chr., Bh. Bdr. Zv.

Werden (Ruhr). ⊙*V.Rh.Wf.* 13,1 E. G. Rk. Rpg. Ag. Rbn.
ℌ⊛Flügge, W., Bh. Kh. Mh. Lmh. Schrh. Bdr. Bb.
ℌ KampmannNachf.,W.,Sbh.

Wermelskirchen. ⊙*V.Rh. Wf.* 15,6 E. Rk. Ag. Rbn.
ℌ Häcker, H., Bh.
ℌ Oberhoff, F., Bh. Ph.
⊛Siebel, Eugen, Bh.

Wesel. ⊙*V.Rh.Wf.* 24,2 E. G. HM. R. Ag. Bz. Rbn.
⊛Düms Kunstanstalt, W., Vbh. LiA. Steindr. Bb.
ℌ Fincke & Mallinckrodt, Bh. Mh. Bdr. Lmh. Kh. Zv.
ℌ Ingendaay, J., Bdr. Vbh.
ℌ⊛Kühler, C., Sbh. Schrh. Bdr. Bb. Lz. Kh. Mh. Ph. Vbh.
⊛Schmithals, B., Sbh. Kh. Mh. Ph. Schrh. Bdr. Lmh. Ldkh.

Wetzlar. ⊙*V.Rh.Wf.* 16,7 E. BS. G. HM. Ag. Bz. Rbn.
Kleiner, Otto, Mh. Ih.
⊛Lentz, Hugo, Sbh. Kh. Mh. Ph. Schrh.
⊛Schnitzler'sche Buchdr. u. Buchh.
ℌ Waldschmidt, K., Bh. Kh. Schrh. Bdr.

Wiehl (Kr. Gummersbach). ⊙*V. Rh. Wf.* 5,6 E. Ag.
Reuter, Adolf, Bdr. Bh. Vbh.
⊛Simons, Rudolf, Bh.

Wiesdorf bei Köln. ⊙ *V. Rh. Wf.* 30,3 E. Rbn.: Opladen.
⊛Friedrichs, Heinr. P., Bh. Kh. Mh.
ℌ⊛Middelhauve, Dr. Friedrich, Bh. Kh. Mh.

Wipperfürth. ⊙*V.Rh.Wf.* 6,8 E. G. Prg. Ag. Bz.
Büllesbach, W., Bh. d. Wipperf. Volksblatt.
Müller, Karl, Bh. Ph. (Fil.)

Wittlich. ⊙*V.Wf.Rh.* 6,5 E. HB. Prg. Ag.
ℌ⊛Fischer, G., Bh. Kh. Mh. Lmh.
Fischer-Weins, Joh., Bh. Paph. Kh. Lmh. Mh.

Würselen (Kr. Aachen). ⊙*V. Rh.Wf.* 14,6 E.
Nacken, Wwe. M., Inh.: Frau Paul Wypior, Bh. Kh. Schrh.

Xanten. ⊙*V.Rh.Wf.* 4,8 E. HB. Ag.
Bullmann, N., Bh. Ph. Schrh.
Gesthuysen, Th., Sbh. Zv. Bdr.
ℌ Krams, Gebr., Dombuchh. u. Druckerei, Bh. Kh. Ph. Schrh. Bb. Bdr. Bb.

Zülpich. ⊙*V.Rh.Wf.* 3,5 E.
Nagelschmitt Nf., H., Bh. Schrh. Galanteriewh. Ph. Bdr.

Provinz **Sachsen.**

Aken (Kreis Calbe [Saale]). ⊙*V.S.Thür.* 9,5 E. Ag.
⊙Heine, Walter, Bh., Bh. Mh. Ih. Ph. Schrh. Bdr.

Arendsee (Altmark). ⊙*V.S. Thür.* 2,2 E. Ag.
⊛Rummler, P., Bh.

Aschersleben. ⊙*V.S.Thür.* 28,5 E. G. HM. R. Ag. Rbn.
⊛Bennewitz, O., Bh. Kh. Mh.
⊛Günther, W., Vbh. Versbh.
ℌ⊛Günther Nf., W., Bh. Kh. Mh. Schrh.
ℌ⊛Kinzenbach, K., Bh. Kh. Mh.
⊛Koch, Paul, Papierwarenfabrik G. m. b. H.

Bad Kösen. ⊙*V.S.Thür.* 3,5 E.
⊛Donath, Kurt, Bh. Ph.

Bad Sachsa (Südharz). ⊙*V.S. Thür.* 4,0 E.
Kälz, Karl, Bh. Ph.

Bad Salzelmen. ⊙*V.S.Thür.*
⊛Jaite, Ernst, Badebh. (Fil.)
Strien Verlag, Eugen, Nf. Franz Wunderlich.

Bad Schmiedeberg (Bz. Halle). ⊙*V.S.Thür.* 2,5 E. Ag.
ℌ Baumanns Verlbh., F. E., Lothar Baumann.
Dübener-Haide-Verlag Lothar Baumann.
Pannier, R., Bh. Mh. Schrh.

Barby. ⊙*V.S.Thür.* 5,6 E. Bl. Ag.
Kropp, H., Bh. Mh. Vbh. Bdr.

Beetzendorf (Kr. Salzwedel). ⊙*V.S.Thür.* 1,2 E. Ag.
Jordan, E., Bh. Bdr.
ℌ Meyer, K., Bh. Ph. Schrh. Bdr. Bb.

Belgern. ⊙*V.S.Thür.* 2,9 E. Ag.
ℌ Finster, A., Bh. Lhb.

Bismark (Prov. Sachsen). ⊙*V. S.Thür.* 2,6 E. Ag.
Lüdecke, W., Mh. Mv.

Bitterfeld. ⊙*V.S.Thür.* 19,1 E. HM. OR. R. Ag. Bz. Rbn.
⊛Böhme, O., Sbh. Mh. Lmh. Kh.
ℌ⊛Jacob, Reinh., Bh. Kh. Lmh. Mh. Ph.
ℌ⊛Meissner Nf., W., Bh. Kh. Mh. Ph. Bdr. Vbh. Bb. Schrh.

Bleicherode. ⊙*V.S.Thür.* 5,4 E. Ag. Rbn.
Köhler, C. F., Bh. Schrh.

Burg (Bez. Magdeburg). ⊙*V. S.Thür.* 24,3 E. G. HM. Ag. Bz.
⊛Hopfer, A., Vbh. Bdr. Bb.
Lincke, K., Sbh. Mk. Bdr. Bb.
Paatz, Helmuth, Sb.
⊛Schulze's Bh., C., Bh. Kh. Mh.
Walter, G., Nf., Bh.

Calbe a. d. Milde. ⊙*V.S.Thür.* 2,0 E. Ag.
Lies, Ad., Vbh. Sbh. Ph. Schrh. Lhb. Bdr. Bb.

Cölleda. ⊙*V.S.Thür.* 3,5 E. Ag. Bz.
Heilmann, Heinrich, (Konrad Strübings Nf.), Bh. Kh. Mh.

Delitzsch. ⊙*V.S.Thür.* 14,8 E. HM. OR. Ag. Bz.
ℌ Beckert, A., Bh. Mh.
Heinze, E., Bh. Mh. Schrh.
ℌ⊛Krause, G., Bh. Ph. Lmh.
⊛Pabst, R., Bh. Kh. Mh. Vbh. Ant. Sbh.

Dingelstädt (Eichsfeld). ⊙*V. S.Thür.* 4,5 E. Rk. Ag.
ℌ Wetzel, E., Kath. Bh. Kh. Schrh. u. Bb.
ℌ Wetzel, H., Kath. Bh. Kh. Devotionh.

Düben. (Mulde). ⊙*V.S.Thür.* 3,4 E. Ag.
⊛Hühnels Buch- u. Paph., B.

Eckartsberga. ⊙*V.S.Thür.* 1,9 E. Ag.
Buchh. d. Eckartshauses, Vbh. Sbh. Dr.
ℌ⊛Klein, Rich., Bh. Kh. Mh. Ph.

Eilenburg. ⊙*V.S.Thür.* 18,4 E. HM. Rpg. Ag. Rbn.
⊛Becker, B., Bh.
Himpel, C., Bh. Mh. Ph.
Hutschenreuter, P., Bh. Ph. Schrh. Lhb. Lz. Bb.
⊛Offenhauer, C. W., Vbh. Bdr. AA.
⊛Wiegel, Ernst, Bh.

Eisleben. ⊙*V.S.Thür.* 23,6 E. BS. G. HM. R. Ag. Bz. Rbn.
⊛ Breunung, Albert, Buch-, Kst.- u. Mskh.
Christlicher Verein f. d. nördl. Deutschland Paul Kloeppel.
⊛Iso-Verlag, Walter Probst
⊛Klöppel, Aug., Glocken-Verlag.
ℌ Kuhnt'sche Bh., Inh. Walter Probst, Bh. Mh. Ant.
⊛Schneider, Ernst, Bh. Zeitschrh.-Verlag. Bdr.
⊛Schulbuchh., Bh. Kh. Mh.
ℌ Winkler's Bh., Ed., Bh. Mh. Pfth.

Ellrich. ⊙*V.S.Thür.* 4,6 E. Rk. Ag.
ð Krause, G., Bdr. Bh. Ph. Schrh. Lz.

Elsterwerda. ⊙*V.S.Thür.* 4,6 E. Ag.
Noack, A., Sbh.
Runge, H., Bh. Kh. Mh.

Erfurt. ⊙*V.S.Thür.* 136,6 E. Bgw. Bl. G. Gw. H. 3 HM. Kgw. Lw. OR. R. Rg. Tb. Ag. Lg. Reg. Bz. Rbs.
⊛Anders, Max, Vbh. Ant. Buchh. Ed. Georgy Nf., Rbh.
⊛Güther, Hans, Bh. Ant. Jentzsch, A., Bh. Ph. Lhb.
ð⊛Kaufhaus Röm. Kaiser, G. m.b.H., Abtl. Bh. Mh. Ant.
⊛Keyser'sche Buchh., Bh. Vbh. Ebh.
ð⊛Körner'sche B.- u. Mh., Sbh. Ant. Mh.
ð Kruspe, Else, Mh. Ih.
⊛Literar. Auskunftsbureau. Luther-Buchhandlung Erich Wallmann, Bh. Kh. Mh.
ð Möller, L., Vbh. Sbh. Ant. Bh. f. Gartenb. u. Botanik. Musikhaus Gertrud Beyer.
⊛Neumann, H., Bh. Ant. Lhb.
⊛Richters Verlagsanst., Gebr.
Scarton, J. A., Mh. Ih.
Schmidt, J. C., Vbh.
⊛Schöler, Paul, Buchgross-antiq.
ð⊛Schöler, Paul, Bh. Mh. Lmh. Ant. Lhb.
Schütte, M., Mh. Mv. Ant.
⊛Stenger, Kurt, Vbh.
ð Thüringer Musikhaus, Mh. Ih. Ml.
Thüringer Verl.-Anstalt.
ð⊛Villaret, K., Bh. Kh. Ldkh. Lmh. Ant. Vbh.
ð Volksbuchhandlung Tribüne Reisshaus & Co. Sbh.
Weber, Peter, Buchh., Bh. Koh.

Ermsleben. ⊙*V. S. Thür.* 2,9 E. Ag.
⊛Kronberg, Otto, Bh. Kh. Mh. Ih. Ant. Lhb.

Flarchheim (Bez. Erfurt). ⊙*V.S.Thür.* 0,7 E.
⊛Drei Adler-Verlag, G. m. b. H.
⊛Linda-Verlag.
⊛Urquell - Verlag, Erich Röth, Vbh. Versbh.

Freyburg (Unstr.). ⊙*V.S.Thür.* 3,4 E. Ag.
Finke, J., Vbh.
Kellners Bh., M.

Gardelegen. ⊙*V.S.Thür.* 9,0 E. HM. R. Ag. Bz.
ð Könecke, J., Sbh. Ph. Schrh. Bdr. Steindr.
⊛Manger's Buchh., J., (Otto Manger), Bh. Kh. Mh. Schrh. Lhb.
ð Zentralbuchh. vorm. P. Walter's Bh. (Inh. M. Urmann), Bh. Kh. Mh. Ph. Schrh. Ant. AA.

Genthin. ⊙*V.S.Thür.* 9,1 E. Prg. Ag. Bz.
ð⊛Diederichs Nf., H., Inh. Fritz Tschernig, Bh. Kh. Ph.
ð⊛Friedrich, A., Vbh. Sbh. Ebh.
Herger, Frieda, Bh. Kh. Ph.

Gnadau. ⊙*V.S.Thür.* 0,8 E. HM.
Unitäts-Buchh., Vbh. Sbh.

Halberstadt. ⊙*V.S.Thür.* 47,9 E. B. G. 2 HM. OR. Rg. Tb. Ag. Lg. Bz. Rbs.
⊛Allgemeine Buch- u. Zeitschr. - Verleih - Anstalt, Jaroslav Ferda (Fil.)
Beinert, A., Bh. Kh.
⊙Bendix Nf., B., Mh. Ih. Theaterbh.
Buchhandlung des Gemeinschaftsvereins (Fil.)
Hansen, Otto, Bahnhofsbh.
Koch, L., Graph. K.A. Lichtdr. Steindr. Bdr. Vbh.
ð Krankenhagen, W., Bh. Mh. Ant. Koh. Lhb. Schrh.
⊛Langer, J., Bh. Kh.
⊛Meyer's Bdr., H., Abtlg. Verlag.
ð Pape, G., Bh. Ph. Schulbh.
⊛Schönherr, R., Bh. Kh. Mh.
ð⊛Schroeder, E., Bh. Kh. Ant.

Halle (Saale). ⊙*V.S.Thür.* 196,9 E. 2 B. Bl. BS. 2 G. Gw. H. 4 HM. Pae. 2 OR. Tb. U. Ag. Lg. Bz. Rbs.
⊛Arndt, K., Bh. Kh. Ant.
ð⊛Bartels, F., Bh. Mh. Ant. Boerner, M., Verlag.
ð Buchh. d. Ev. Stadtmission, Vbh. Sbh. Koh.
⊛Buchh. d. Waisenhauses, Vbh. Sbh.
Buchhaus der Schaffer (Hoffesommer & Teilh.), Vbh. Versbh. Rbh.
Buchverlag „Sonnemann-Verlag" Inh. Luise Just.
⊛v. Cansteinsche Bibelanst.
⊛Diekmann, Heinrich, Vbh.
Fischer, Wilhelm, Bh. Ph.
⊛Fricke's Verlag, J.
⊛Gebauer - Schwetschke Druckerei u. Verl. A.-G.
⊛Gesenius, H., Vbh.
ð⊛Gloeckner & Niemann, Bh. Kh. Ant. Lmh.
ð⊛Goethe-Buchh. von Franz Joest Verlag, Sbh. Kh.
ð Graeger, Ch., Ant. Vbh.
Heimat-Verlag f. Schule u. Haus G. m. b. H.
Heinicke, E., Bh. Mh. Lhb. Lz.
⊛Heller, R., Bh. Ant.
⊛Hendels Sortbh., O.
ð⊛Hirte, C., & Sohn, Ebh.
ð⊛Hofstetter, Ludw., Sort.
⊛Hofstetter, Ludw., Verlag.
n⊛Hothan, H., Hof-Mh.
Industrie - Verlag Carl Haenchen.
⊛Joest, Franz, Verlag.
Jung, Wilhelm, Bh. Ztschr. Rbh.
⊛Karras & Koennecke, Bdr. Vbh.
Karras, Kröber & Nietschmann, Druckerei u. Verl.
Kefersteinsche Papierh., Kommanditges. Lmh.
⊛Knapp, W., Vbh.
Koch, Reinhold, Hmh.
Krause, J., (Inh. Johs. Krause), Vbh. Ant.
⊛Lippertsche Bh.
ð Loss, A., Verlag.
⊛Lucius, J., Bh. Ant.
n⊛Manthey, A., Mh. Ih.
⊛Marhold Verlbh., Carl.
Mitteldeutsche Reise- u. Versandbh. Inh.: Hans Wenzig.
ð⊛Mitteldeutsche Verlags-A.-G., Vbh. Sbh.
Moritz, G., Vbh.
⊛Müller, A. H., Vbh.
⊛Müller's Verlh., C. Ed.
⊛Müller, Fr. Frz. Chr., Vbh.
⊛Mueller, J. E., Bh. Ant.
⊛Münter, Dr. F., Bh. Kh. Antiqh.
Musikhaus Arnoldis, Mh. Konz.-Büro.
⊛Neubert, A., Bh. Kh. Ant.
⊛Neudeutsche Bücherstube (Otto Dausien), Bh. Kh.
⊛Niemeyer, Max, Vbh.
ð Patrunky, G., Bh. Lhb.
⊛Pestalozzibuchh. Linke & Co., Kh. Rbh.
ð⊛Petermann, Otto, Bh.
ð⊛Pfeffersche Buchh.
⊛Photograph. Verlagsges. m. b. H.
Pritschow, K., Bh. Bdr. Bb.
⊛Reichardt, J. M., Bh. Kh.
⊛Riechmann, A., & Co., Numismat. Sbh. Vbh. Ant
⊛Scherl, A., Deutsche Adressbuch-G. m. b. H., Vbh. (Fil.)
Schiele, Emil, Zeitschrh.
Schlüter, Dr., & Dr. Mass, Naturwiss. Lehrm.-Anstalt.

Halle (Saale). (Forts.)
⅁⊛Schöler, Paul, Bh. Ant. Lhb.
⊛Schroedel, H., Verlag.
⊛Schwarz, M., Bh. Ph. Schrh.
Siebert, Theodor, Sbh. Vbh. Ant.
⊛Vaterländischer Verlag F. u. W. Schneider.
Volksblatt Buchh. Verlag Volksblatt G. m. b. H.
Volksbuchhandlung Sbh.
⊛Weltphilosoph. Verlag J. Neudörffer-Opitz.
⊛Wendt & Klauwell, Vbh.

Heiligenstadt (Eichsfeld). ⊙*V.S.Thür.* 8,7 E. G. HM. Ag. Bz.
Buchh. u. Buchdr. Rudolf Hohmann.
⅁ Cordier, F. W., Vbh. Bdr.
Kleineberg, H., Nf., Bh. Kh. Mh.
⅁⊛Multhauf's Bh., A., Kh. Mh. Ph. Schrh.
⊛Wetzel's Bh., Eg., Bh. Kh. Mh. Schrh.
⊛Wiesemüller, Chr., Bh. Kh. Mh. Schrh.

Heinrichs. ⊙*V.S.Thür.* 1,8 E.
⊛Kaufmann Nf., A., Inh. Kurt Voigt, Bh. Kh. Mh. Lmh. Ph. Schrh. Vbh. (Fil.)

Herzberg (Elster). ⊙*V.S.Thür.* 3,9 E. R. Ag. Bz
⅁⊛Opitz Nf., F., Bh. Kh. Schrh.

Hettstedt (Südharz). ⊙*V.S.Th.* 8,6 E. Ag.
Schnee, F., Bh. Bdr.

Hohenmölsen. ⊙*V.S.Thür.* 3,5 E. Ag.
⅁ Lehmann, A., Bh. Mh. Lmh.
Patzschke, R., Bh. Mh. Dr.

Jessen (Elster). ⊙*V. S. Thür.* 3,2 E. Ag.
⅁ Franziskus, R., Bh. Mh. Ph. Schrh. Dr. Bb.

Ilsenburg. ⊙*V.S.Thür.* 5,2 E.
Bartels, Theodor, Bh. Ph. Bb.

Kemberg. ⊙*V.S.Thür.* 2,5 E. Ag.
Wächter, Otto, Bh.

Kindelbrück. ⊙*V.S.Thür.* 1,8 E.
Naumburg'sche Bh., K., Bh. Koh. Schrh.

Kleinwittenberg. ⊙*V. S.Thür.* 3,6 E.
Joly, Auskunftsbuch-Verlag, Vbh.

Klostermansfeld. ⊙ *V. S. Thür.* 4,6 E.
Thauer, Julius, Bh. Kh. Mh.

Könnern (Saale). ⊙*V.S.Thür.* 4,4 E. Ag.
Hilgenfeldt, F., Bh.

Langensalza. ⊙*V.S.Thür.* 11,9 E. Bad. HM. Rg. Ag. Bz.
Beltz, H., Bh. Ant. Ph. Mh. Schrh.
⊛Beltz, J., Vbh. Bdr.
⊛Beyer, H., & Söhne, H. S. Hbh., Vbh. Mv. Bdr. Stndr.
⅁ Kortkamp, Erich, Bh. Lmh. Spahr, C., Bh. Bb.
⅁⊛Stockstrom Nf., Otto, Bh. Kh. Mh. Schrh. Lhb. Vbh.
⊙Thüringer Verlagsanstalt Dietmar & Söhne, Vbh. Bdr.
⊛Verlag Peter Hofmann.

Laucha (Unstrut). ⊙*V.S.Thür.* 2,4 E.
Ehrhardt, R., Sbh. Ph. Bb.
Heise, J. H., Bdr. Bh. AA.

Liebenwerda. ⊙*V.S.Thür.* 3,8 E. Ag. Bz.
⅁ Reiss, R., G. m. b. H., Vbh. Sbh. f. techn. Liter.
⅁⊛Ziehlke, C., Bh. Kh. (Vlg., Sort., Ant.) Ph. Schrh. Bdr.

Lützen. ⊙*V.S.Th.* 4,5 E. Ag.
⅁ Naumann, Richard, Bh. Mh. Ph. Vbh. Bb.

Magdeburg. ⊙*V.S.Thür.* 292,3 E. Bgw. 2 G. 5 HM. Kgw. MB. OR. Pae. Prg. PSch. R. 2 Rg. Rpg. Ag. Lg. Reg. Bz. Rbh.
⊛Allgem. Buch- u. Zeitschr.-Verleih-Anst. (Fil.)
⅁⊛Angermeier, Hans, Sbh. Antiqh.
⊛Bahn, M., Vbh.
Balkwitz, F., Vbh., Mv.
Baensch jun., E., Aktienges., Vbh. Bdr.
Barasch, Gebr., Abt. Bücher u. Musikalien.
⅁ Buchh. Ernst Scheer vorm. E. Globig Nf., Bh. Ztschrh.
⊛Buchhandl. Fritz Wahle, Bh. Ldkh.
⅁⊛Central-Buchh. u. Antiq. F. Reinecke, Vbh. Lhb. Kh. Mh.
⅁⊛Creutz'sche Verlbh.
⅁⊛Dittmar's, M., Antiq., Buch- u. Musikh.
Ebeling, F. Wilhelm, Rbh. Versbh.
⊛Eilers, Johann Friedr., Verlag, AA.
Eilers, Joseph, Kath. Bh. Kh.
⊛Eulenspiegel-Verlag G. m. b. H.
⅁⊛Evang. Buchh. Ernst Holtermann.
⊛Faber'sche Bdr., Vbh. Verl. d. Mgdb. Ztg.
⊛Grunow & Co., Verlagsbhdlg. u. Druck. (Fil.).
⅁ Hartkopf, L., Bh. Ztschrh.
Haushahn, G., Mh. Mv. Ih.
⊛Heinrichshofen'sche Buch-, Kst.-, Msk.- u. Pfteh.
⊛Heinrichshofen's Verl.
Hennig, C., Sbh. Mv. Bb. Bdr.
Hesse, Franz, Bh. Ph.
Hiller's Wwe., Wilhelm, Clara Hiller, Grossbh. Zeitschr.-Vertrieb.
Hiller, W., & Co., Bh. Zeitschr.-Vertr.
Kirchner, Otto, Bh.
⊛Klotz, Carl E., Verl.
⅁⊛Kretschmann's Buch- u. Musikh., Max, (vorm. Creutz'sche Bh.).
Kulp, Fritz, Vbh. Rbh.
Lange Nachf., H., Bh. Ph.
⅁⊛Lichtenberg & Bühling, Bh. Lhb. Lz. Ldkh.
Lindner, Otto, Grossbh. Ztschrh. Vbh.
Lindner, Otto, Reise- u. Versandbh.
⊛Magdeb. Journ.-Lesez. G. m. b. H.
Menzzer's Bh., M., Bh. Ph.
Muth, G., Bh. Ant.
⊛Neumann, J., Bh. Kh.
⅁ Nordfront-Buchhandlung Friedrich Lücke.
⅁⊛Peters, K., Bh. Kh. Ldkh. Lmh. Vbh. Ant. Lhb.
Pfannkuch, W., & Co., Bh. Volksstimme.
Rathke, Rudolf, Verl.- u. Versandbh., Ant.
Schallehn & Wollbrück, Vbh.
⊛Scherl, A., Dtsche. Adressbuch-Ges. m. b. H., Vbh. (Fil.)
Stark, Fritz, Vbh. Stenogr.-Verlag.
Südfront-Buchh. Paul Knoche, Sbh. Ant. Kh. Mh.
Verl.-Anst. f. Zuckerindustrie G. m. b. H.
⊛Wahle & Neumann, Buch- u. Zeitungskioske.
Winter, E., Bh. Ph.
⊛Wolf & Ruthe, Bh. Kh. Mh. Vbh.
⅁ Zeitschriftenstelle der Vereinigung Magdeburger Buchhändler.

Mansfeld. ⊙*V.S.Thür.* 2,2 E. HM. Ag. Bz.
Hohenstein's Bdr. u. Bh., Formularmagazin, Fr.

Merseburg. ⊙*V.S.Thür.* 28,1 E. G. HM. Ag. Reg. Bz. Rbn.
⅁ Berndt, E., Sbh. Zeitschr.
⊛Pouch, Fr., Bh. Mh. Lhb.

Merseburg (Forts.).
⊛Stollberg, Friedrich, Bh. Mh. Lhb. Vbh.
Wagner, Karl, Bh. Mh. Schrh.

Mühlberg (Elbe). ⊙*V.S.Thür.* 3,5 E. Ag.
Elteste, F., Bh. Ph. Kh. Bb. Dr.
Lindhorst, H., Bh. Ph. Bdr.
Rissmann, E., Bh. Ph. Schrh.

Mühlhausen (Thüring.). ⊙*V.S.Thür.* 36,5 E. G. Gw. H. HM. OR. R. Rpg. Ag. Bz. Rbn.
Danner'sche Buchdr. u. Verl.-Anst. G. m. b. H.
⊛Danner's Verl., G.
♂⊛Heinrichshofen'sche Buchh., Bh. Mh. Lhb.
⊛Hey, Ernst Chr., Vertrieb für Musik u. Kunst, Mh. Mv. Kh.
♂⊛Hey'sche Buchhdlg. Walter Gensel, Bh. Ant. Vbh. Lhb.
⊛Körting, Carl, Bh. Mh. Schrh. Lhb.
Strube, L., Bh. Kh. Mh. Urquell-Buchh.

Naumburg (Saale). ⊙*V.S.Thür.* 29,3 E. G. 2 HM. Kd. R. Rg. Ag. Lg. OLg. Bz. Rbn.
Bücherstube Ernst Schöler sen., Bh. Mh. mod. Ant. Lhb.
⊛Domrich, J., Bh. Kh. Mh. Ant. Lhb.
♂⊛Ratsch, R., vorm. A. Schirmers Bh., Kh. Mh. Lhb. Ant.
♂⊛Schöler's Bh., E., Nf. M. Walther, Bh. Kh. Mh. Pfth. Ant.
⊛Tancré Verlag, C. A.
⊛Tönsmann, Albert, Verl. u. Versbh.

Nebra (Unstrut). ⊙*V.S.Thür.* 2,4 E. Ag.
Scharf, Walter, Bh. Kh. Mh. Ph.

Neuhaldensleben. ⊙*V.S.Thür.* 10,9 E. G. Ag. Bz.
Harttig, H., Bh. Kh. Mh. Ph. Lhb.
♂⊛Richter, Max, vorm. C. A. Eyraud's Bh.
♂⊛Zabel, E., Bh. Kh. Mh. Ant.

Neu-Rössen bei Merseburg. ⊙*V.S.Thür.*
⊛Neubert, Albert, Bh. Ph. (Fil.)

Nordgermersleben. ⊙*V.S.Thür.* 1,5 E.
♂ Paetz'sche Versandbh., Bh. Kh. Mh. Schrh.

Nordhausen. ⊙*V.S.Thür.* 35,0 E. G. HM. Rg. Ag. Lg. Bz. Rbs.
⊛Georgi, Ernst, Bh. Mh. Schrh.
♂⊛Haacke, C., Bh. Kh. Mh.
⊛Hornickels Bh., L.
⊛Killinger, H., Verlagsges. m. b. H.
⊛Krause, F., Vbh. Versbh. Metsch, F., Bh. Mh. Ph. Schrh. Bb.
Müller, Friedrich Karl, Bh. Ant.
♂⊛Schöler, Friedrich, Bh. Mh. Ant. Lhb.
⊛Verlagshaus f. geschichtl. Veröffentlichungen Friedrich Krause.
⊛Wimmer's Bh., G., Bh. Mh.
⊙Zerche, Otto, Mh.

Nöschenrode b. Wernigerode. ⊙*V.S.Thür.* 2,2 E.
Gebecke, A., Bh. Lhb.

Oebisfelde. ⊙*V.S.Thür.* 4,7 E. Ag.
Förderer, Joh., Bh. Kh. Zeitschrh.

Oschersleben (Bode). ⊙*V.S.Thür.* 13,6 E. HM. R. Ag. Bz. Rbn.
Hube, R., Bh. Ph.
♂⊛Köppel, Gebr., Bh. Kh. Mh. Lmh. Schrh. Lhb.
⊙Westendorf jr., H., Ih. Mh.

Osterburg. ⊙*V.S.Thür.* 5,4 E. HM. Pae. Tb. Ag. Bz.
♂⊛Danehl's Pädagog. Bh., R., Bh. Kh. Mh. Schrh.
Schleuhs Nf., A., Bh. Mh. Ph.
Schulz, Th., Sbh.

Osterwieck (Harz). ⊙*V.S.Thür.* 5,3 E. HB. HM. Ag.
⊛Staude, Elwin, Vbh., Komm.-Ges.
♂⊛Zickfeldt, A. W., Vbh. Sbh. Bdr. Bb.

Parey. ⊙*V.S.Thür.* 2,9 E.
Hirschfeld, B., Koh.

Pretzsch (Elbe). ⊙*V.S.Thür.* 2,0 E.
♂ Franck, Heinrich, Bh. Ph.

Quedlinburg. ⊙*V.S.Thür.* 26,9 E. G. HM. OR. R. Ag. Bz. Rbn.
⊛Deter, P., Bh. Kh. Mh. Vbh.
Gebecke, E., Lhb. Bh. Mh. Ant.
Huch, H. C., Vbh.
♂⊛Schmelzer, Kurt, früher Huch'sche Buchh.
⊛Schwanecke, H., Vbh.
⊛Snowdon, F., Bh. Kh. Mh. Schrh.
♂⊛Vieweg's Sbh., Chr. Fr.

Querfurt. ⊙*V.S.Thür.* 5,0 E. Ag. Bz.
⊛Burgverlag R. Jaeckel.
⊛Heimatverlag R. Jaeckel.
♂⊛Jaeckel, R., Sbh.
Scheel, M., Bh. Ph. Schrh. Bdr.
♂⊛Schneider, W., Bh. Bdr. Zv.
♂ Stahr, Adolf, Bh. Mh. Ph.

Ranis. ⊙*V.S.Thür.* 2,2 E. Ag.
♂ Breiter, C., Nf., Bh. Ph.

Roitzsch (Kr. Bitterfeld). ⊙*V.S.Thür.* 3,5 E.
Radloff, Richard, Bh. Ph.

Rossla (Harz). ⊙*V.S.Thür.* 2,5 E. Ag.
Kämmerer, R., Bdr. Bh. Ph. Zv.
Kyffhäuser-Buchh., Bh. Mh.

Rossleben. ⊙*V.S.Thür.* 2,7 E.
Sauer, W., Bh. Ph. Schrh. Bdr.

Salzwedel. ⊙*V.S.Thür.* 15,0 E. G. HM. Ag. Bz. Rbn.
Klingenstein, G., Bh. Kh. Mh.
♂ Kunkel, W., Bh. Ph. Mh.
⊛Rinau, C., Bh. Kh. Mh. Ph. Schmidt's Bh., J. D.
Schmidt, W., Bb. Bh. Ph.

Sangerhausen. ⊙*V.S.Thür.* 12,0 E. G. R. Ag. Bz. Rbn.
⊛Hess' Bücherstube, Alban, Bh. Kh. Mh.
♂ Huwald's Buchh., C. F., Bh. Kh. Mh. Ph.
„Kyffhäuser-Verlag" August Schneider.
Schneider, A., Bdr. Zv.

Schierke. ⊙*V.S.Thür.* 0,6 E.
♂ Faust-Buchh. H. Clausen, Vbh. Bh. Ph.

Schkeuditz. ⊙*V.S.Thür.* 8,0 E. Ag.
Glück, Reinhold, Bh. Mh. Ph. Ant.
♂⊛Schäfer, W., Vbh. Sbh. Ant. Wachsmuth, M., Bh. Mh. Schrh. Bdr.

Schleusingen. ⊙*V.S.Thür.* 4,4 E. G. HM. Ag. Bz.
Kleemann, A., Bh. Mh. Kh. Lmh. Bb.

Schmiedefeld (Kr. Schleusingen). ⊙*V.S.Thür.* 3,2 E.
♂ Sternberger, Fr., Bh. Mh. Lhb.

Schönebeck (Elbe). ⊙*V.S.Thür.* 21,4 E. HM. R. Ag.
Brandes, K., Bh.
⊛Jaite, Ernst, Ebh. Sbh. Vbh.
♂ Lübeck, E., Bh. Mh. Schrh.
⊛Senff Nf., O., Bh. Mh. Schrh. Lhb.

Schwanebeck (Kr. Oschersleben). ⊙*V.S.Thür.* 3,4 E.
Schollbach, Karl, Sbh. Schrh. Lz. Dr. Bb.

Seehausen (Altmark). ⊙*V. S.Thür.* 4,0 E. G. HM. Ag.
Heine, C., Bh.

Sömmerda. ⊙*V.S.Thür.* 7,6 E. Ag.
♂ Quant, O., Bh. Mh. Ph. Schrh. Bb.

Stassfurt. ⊙*V.S.Thür.* 16,2 E. HB. HM. Ag. Rbn.
♂⊛Flemming, O., vorm. R. Weicke's Bh.,Ph.Kh.Mh.

Stendal. ⊙*V.S.Thür.* 29,7 E. G. Ly. Ag. Lg. Bz. Rbn.
♂⊛Altmärkisches Dürer-Haus Arthur Mielitz, Bh. Kh. Mh.
⊛Geisler, H., Bh. Kh. Ph. Bdr.
♂ Krüger, O., Ebh.
⊛Schulze, E., Bh. Kh. Mh. Schrh. Ph. Lhb.
⊛Vehse, R., vorm. Franzen & Grosse.
⊛Volgenau's Buch u. Musikhdlg., R.

Stolberg (Harz). ⊙*V.S.Thür.* 2,1 E. Pae. B. Ag.
Buresch, F., Hbdr. Bh., Kh. Mh. Ph.

Suhl. ⊙*V.S.Thür.* 15,7 E. OR. R. Ag. Rbn.
Buch- u. Kunsthandlung. Dr. phil. Julius Kober, Bh. Kh.
„Die Industrie", Verlag, Inh. Franz Strom, Vbh. Sbh. Dr.
♂⊛Kaufmann Nf., A., Bh. Kh. Mh. Ph. Lmh. Schrh. Vbh.
♂ Thüring. Warte Inh. Franz Strom, Vbh. Sbh. Bdr.
„Waffe u. Sport" Verlag, Inh. Franz Strom, Vbh. Sbh. Dr.
Wagner, Hermann, Bh. Ph. Schrh.

Tangerhütte. ⊙*V.S.Thür.* 5,7 E.
Gehne, F., Bh. Kh. Ph.

Tangermünde. ⊙*V.S.Thür.* 13,1 E. HB. HM. R. Ag.
Doelle, K., Bh. Kh. Mh. Ph. Schrh.

Teuchern. ⊙*V.S.Thür.* 6,2 E. Ag.
Lieferenz, O., Bh. Ph. Bdr.

Teutschenthal. ⊙*V.S.Thür.* 3,5 E.
Thieme, O., Bh. Bb. Lz.

Thale (Harz). ⊙*V.S.Thür.* 14,0 E. HM. Pae.
Bethke, Willy, Bh. Schrh. Bdr. Zv.
♂⊛Rauch, W., Bh. Ph. Schrh.

Torgau. ⊙*V.S.Thür.* 12,7 E. G. HM. Ag. Lg. Bz.
♂⊛Eichelbergs Bh., Max.
♂⊛Schultze's Bh., P., Kh. Mh. Ph. Lz. Lhb.

Uebigau. ⊙*V.S.Thür.* 2,0 E.
♂ Elsner, Kurt, Bh.

Wanzleben (Bz. Magdeburg). ⊙*V.S.Thür.* 4,0 E. Ag. Bz.
Grohe, Albert, Hermann Fricke Nf., Bh. Ph. Bb.
Schulz, A., Bh. Ph. Vbh. Bdr.

Weferlingen. ⊙*V.S.Thür.* 3,7 E. Ag.
♂ Rath, Friedr., Bh. Ph.
Scharlach, Adolf, Sbh.

Weissenfels. ⊙*V.S.Thür.* 36,6 E. HM. OR. Prg. Tb. Ag. Bz. Rbn.
♂⊛„Dürer-Haus Weissenfels", Bh. Kh. Vbh.
⊛Fischer, Willy, Bh. Mh. Ph. Schrh.
Kabisch, Emil, Theater- u. Sort.- Buchh., Vbh. Sbh. Lhb.
⊛Lehmstedts B.- u. Mh., Max.
⊛Lehmstedts Bh., Rudolf, Bh. Mh.
♂⊛Urlaub, A., Bh. Vbh. Kh. Mh. Ph.

Wernigerode. ⊙*V.S.Thür.* 21,3 E. B. G. 2 HM. Ag. Bz.
Dion-Verlag Liebmann & Mette.
Hornung, H., Bh. Mh.
⊛Jordan, Adolf, Bh. Kh. Mh.
♂⊛Jüttner's Bh., P., Paul Schulze, „Die Weisse Bücherstube".
⊛Kinderbücher-Verlag G. m. b. H.
⊛Koezle, G., Vbh.
Paulmann, Otto, Verlag.
⊛Verlag „Die Aue".

Wettin. ⊙*V.S.Thür.* 2,8 E. Ag.
Wendler, Paul, Mh. Ih.

Wittenberg (Bz. Halle). ⊙*V. S.Thür.* 23,6 E. G. HM. Ag. Bz. Rbn.
⊛Deutsche Färber-Zeitung G. m. b. H., Vbh.
⊛Härtel, Otto, Bh. Kh. Mh. Lhb. Ant. Vbh.
Herrosé's Verlag, R.
⊛Maiwald, F., Bh. Kh. Mh.
⊛Piehler, A., & Co., V A. Bdr. Bb. (Kaufm. Leitung.)
⊛Senf, Max, Bh. Ph.
⊛Wunschmann's Buchh., P., Bh. Kh. Mh.
⊛Ziemsen, A., Verlag.

Worbis. ⊙*V.S.Thür.* 2,4 E. Rk. Ag. Bz.
Müller, B., Bdr. Bh. Ph. Vbh.

Wülfingerode-Sollstedt. ⊙ *V.S.Thür.* 0,6 E.
⊛Treue-Bh. u. Treue-Verlag G. m. b. H.

Zahna. ⊙*V.S.Thür.* 4,1 E.
Stötzner, A., Bdr. Vbh. Sbh. Kh. Mh.

Zeitz. ⊙*V.S.Thür.* 34,4 E. B. G. HM. R. Ag. Bz. Rbn.
⊛Beer, M., Bh. Kh. Mh. Ant. Ph. Schrh. Lhb.
⊛Brettreich, Joh., Bh. Mh. Ph.
Franke, Helene, Bh. Mh. Ph.
♂⊛Huch's Bh., A. Bh. Kh. Mh. Lhb. Lz.
⊛Jubelt, Reinhold, G. m. b. H., Bdr. Vbh. Zv.
⊛Leistner, Willi, Bh. Kh. Mh. Ph. Schrh.
⊛Sis-Verlag.
⊛Welz, Hermann, Bh. Schrh. Lhb.
Wunderlich, M., Bh. Kh. Mh. Ph.

Zörbig. ⊙*V.S.Thür.* 4,0 E. Ag.
Mehnert, W., Sbh.
Schaaff, M., Bh. Ph. Bb.

Provinz **Schlesien.** (Siehe auch Polen II.)

Bad Flinsberg (Isergebirge). ⊙*V.Schles.* 2,0 E.
⊛Ley, Albert, Bh. Ph. Schrh.

Bad Kudowa (Kr. Glatz). ⊙*V.Schles.* 0,8 E.
♂ Tieffenbach, Ad., Bh. Mh. Ph. Lhb. Vbh.

Bad Salzbrunn (Schles.) ⊙*V. Schles.* 9,6 E.
Torzewski, A., Bh. Kh. Mh. Ph. Bdr.

Bad Warmbrunn. ⊙*V. Schles.* 5,1 E. B. HM.
⊛Leipelt, M., Bh. Kh. Mh. Ph. Vbh. Lhb. Bb.

Bernsdorf (O/L.). ⊙*V.Schles.* 3,9 E. Ag.
♂ Frömel, Otto, Sbh.

Bernstadt (Schles.). ⊙*V.Schles.* 4,5 E. Ag.
Siegert, R., Bh. Ph.
Tilgner's Nf., H., Bh. Ph. Lhb.

Beuthen (Bz. Liegnitz). ⊙*V. Schles.* 3,3 E. Ag.
Dehmel, P., Mv.

Beuthen (Oberschles.). ⊙*V. Schles.* 62,5 E. G. HM. OR. R. Ag. Lg. Bz. Rbn.
Allgemeiner Buch- u. Zeitungs-Vertrieb Inh. Joseph Sklorz.
Besuch, Elfriede, Bh. Ph.
♂ Blochel, Paul, Bh. Kh.
♂ Cieplik, Th., G. m. b. H., Musikhaus.

Beuthen (Forts.).
⊛Eichendorff-Buchh. A. Kowatz, Mh. Ant. Lhb. Ph.
⊛Freund, H., Bh. Mh. Ph. Kalesse & Mehlhop, Bh. Ph.
♂ Katolik Verl.-Ges. m. b. H. Kattowitzer Buchdruckerei- u. Verlags-Sp.Akc., Bh. Kh. Mh. (Fil.)
⊙Kowatz, M., Bh. Kh. Mh.
⊛Kühn, H., Bh. Mh. Ph.
♂ Neumanns Stadtbuchdruckerei, Bh. Ph. (Fil.)
♂⊛Rudolph, Carl, Bh.
♂ Schild's Nf., C., Inh. Hermann Werner, Bh.
♂⊛Waeldner's Bh., O., Inh. Gerhard Gawenda, Bh. Kh. Mh. Schrh.
Ziemann, Johannes, (Inh. Theodora Ziemann), Bh. Ph.

Bolkenhain. ⊙*V. Schles.* 4,2 E. HB. HM. Lw. Ag. Bz.
⊛Schubert, Kurt, Bh. Kh. Mh. Ph. Bb.

Breslau. ⊙*V. Schles.* 554,8 E. 3 B. Bgw. Bl. 8 G. 15 HM. KA. Kgw. MB. OR. PSch. TH. 3 R. 2 Rg Tb. U. Ag. Lg. OLg. Reg. Bz. Rbh.
♂⊛Aderholz' Bh., G. P.
♂ Barasch, Gebr., G. m. b. H., Warenhaus, Abt. Bh. Mh.
♂⊛Becher, C., vorm. Lichtenbergsche Musikh.
Becher, C., Verlag.
⊛Bergstadtverlag.
Berndt, R., Bh. mod. Ant.
⊛Borgmeyer, Otto, Bh.
♂⊛Brandeis, J. B., Bh. Ant. Vbh. hebr. Lit.
♂ Breslauer Verlagsh. Fr. Haberstroh, Vbh. Bh. Mh. Schrh.
♂⊛Bücher-Diele Inh. E. Meidner & F. Gurassa, Bh. Kh.
⊛Buchhandlung Baender Inh. Max Baender.
⊛Buchhandlung Volkswacht, G. m. b. H., Bh.
⊛Dittmar, Carl, Bahnh.-Bh.
⊛Dülfer, C., Vbh. Ph. Bdr. Bb.
Elze, Fritz, Bh. Mh. Ph.
♂⊛Evangelische Buchh. Gerhard Kauffmann.
♂ Fiedler, Gustav, Bh. Ph. Freund, L., Bdr. Vbh.
♂⊛Fritzsche, Alfred, Buchh. u. Leihb.
Gleis, F. W., Mh. Ml. Vbh.
⊛Goerlich, F., Vbh.
♂⊛Goerlich & Coch's B.- u. Kh.
♂⊛Grabower, A., Bh. Mh. Lhb.
⊛Grass, Barth & Comp., (W. Friedrich), Vbh. Bdr. Bb.
♂⊛Hainauer, J., Mh. Mv. Bh. Ih. Lhb. Ml.
⊛Handels Verl., H., Vbh. Versbh.
♂ Hebräische Buchhandlung R. Horwitz (früher Wwe. Mayer), Sbh.
Heymann, Paul, Kh.
♂⊛Hirt'sche Sbh.
⊛Hirt, F., Vbh.
♂ Hoppe, R., Mh. Konzertdir. Ih.
Hüber, B., Bh. Ph. Ant. Grossobh.
♂⊛Jacobsohn, W., & Co., Vbh. Bh. Kh. Ant.
⊛John, Willy, Verlag.
Jokisch, W., Bh. Kh. Mh. Schrh.
⊛Kern's Verl., J. U., (Max Müller), Inh. Max Bernau.
Kluge, Carl, Buchh., Mh. Ph. Ant. Grossobh.
♂⊛Koebner'sche Bh., (Ehrlich u. Riesenfeld). Vbh. Sbh.
⊛Korn, W. G., Vbh. Bdr. Zv.
⊛Lichtenberg, Th., Kunsth., Inh. A. Koelsch, Hofkhdlr.
⊛Lichtenstein'sche Versandbh. Inh.: Frieda Lichtenstein, Versbh. Sbh.
Literatur-Zentrale Axel Zillmann & Co., Sbh. Versbh.
Lutherischer Bücherverein, Vbh. Sbh.
⊛Marcus, M. & H., Vbh.
⊛Maruschke & Berendt, Sbh. Vbh.
⊛Max, J., & Co., Bh. Lhb.
♂⊛Morgenstern's B.- u. Kh., E., Sbh. Lhb.
⊛Morgenstern, E., Vbh.
♂⊛Müller, Friedrich, Bh. mod. Ant. Versbh.
♂⊛Müller & Seiffert, Bh. Kh.
⊛Nessel, Max, Bh. Ant. Versbh.
⊙Neumann, Georg, Mh. Ih.
n Offhaus' Nf., J., Bh. Mh. Ih.
⊛Ostdeutsche Buchhandlung Sort. Breslau des Verlags Jos. Kösel & Fr. Pustet, K.-G. (Sort.-Fil.)
⊛Ostdeutsche Verlagsanstalt G. m. b. H., Vbh.
♂ Peuckert, G., Ant.
♂⊛Preuss & Jünger, Bh. Ant.
⊙Priebatsch's Bh. Vbh. Sbh.
♂ Rettig, E., Bh. Ph. Lz.
Roth, H., Bh. Mh. Ph.
⊛Roth, Jos., Verlag.
⊛Sack, Hermann, Fil. Breslau, Bh. u. Ant. f. Wiss.
♂⊛Samosch, N., Ant. Sbh.
St. Petrus-Claver-Sodalität für die afrikan. Missionen. Vbh.
⊛Scherl, A., Deutsche Adressbuch-G. m. b. H., Vbh. (Fil.)
⊛Schlesische Zeitung.
⊛Schlesisches Antiquariat Adolph Barasch.
⊛Schlesisches Vereins-Sort., E. G. m. b. H.
♂⊛Schletter'sche Bh., Sbh.
⊛Schneider, J., Bh. u. Verl. d. Lokalboten.
♂⊙Scholz, G., Mh.
Schröder's Gewerbebuchh., R., u. 1. schlesische Altbücherei.
♂ Schubert, Paul, Rbh. Versbh.
⊛Schulz, C., buchhdl. Kom.
♂⊛Schweitzer, P., Nf. Beyer & Frommer, Sbh. Rbh. mod. Ant.
♂ Selten, A., Lz. Koh.
Sensen, H. L., Vbh. Devoth.
Speer, Richard, Sbh. Ant. Grossbdr. Grossbb.
⊛Steinke & Röhricht, Verlag. Süd-Ost-Deutscher Verlag.
⊛Trewendt & Granier Sort.- u. Verlh.
♂ Vereinigte Breslauer Lesezirkel u. Buchhdlg.
♂ Vereinsbuchhdlg. G. Scholz. Wache, Alexander, Grossbh.
n⊛Wenzel, B., Gem.-Ausstell. Kh. Rahmenf.
⊛Wirtschaftl. Vereinigung schlesischer Verleger E. G. m. b. H.
Woitok, Alfons, Bh. Mh.
Ziebarth, Adolf, Bh. Mh. Ph. Lhb.
♂⊛Zimmer, V., vorm. Leuckartsche Sbh.

Brieg (Bz. Breslau). ⊙*V. Schles.* 27,7 E. G. HM. Lw. Ag. Lg. Bz. Rbn.
♂ Bedürftig, H., Bh. Kh. Ph.
n Süss, M., Bh. Ph.
♂⊛Süssmann, Hugo, Bh. Kh. Mh.
♂⊛Wirwalski, Rud., Bh. Kh. Mh. Ph.

Bunzlau. ⊙*V. Schles.* 18,0 E. G. HM. Ag. Bz. Rbn.
⊛Appun's Buch- u. Musikh. (A. Neudecker), Bh. Mh. Ph. Schrh. Lz.
Fernbach, L., Waisenhausdr. Vbh.
⊛Hoffmann's Verl., O., Zv. Versbh.
♂⊛Muschket's Bh., E., Bh. Mh. Ant.

Canth. ⊙*V. Schles.* 3,1 E. Ag.
Knoof's Bdr., B.- u. Ph., H.

Carlsruhe (Schles.). ⊙*V. Schles.* 2,9 E. Bad. Ag.
Goltermann, Alfred, Bh., (vorm. Otto Skiba).

Charlottenbrunn (Schles.).
⊙*V.Schles.* 2,0 E.
♂ Loose, Werner, Inh. Charlotte Loose, Bh. Ph.

Cosel (Oberschl.). ⊙*V.Schles.* 8,2 E. Prg. Ag. Bz.
Cieplik, Th., G. m. b. H., Musikhaus (Fil.).
n Mode, Paul, Bh. Kh. Schrh.
♂⊛Radek's Nf., H., Sbh. Mh. Ph. Bdr. Zv.

Cudowa (Bz. Breslau) s. Bad Kudowa.

Deutsch Lissa bei Breslau. ⊙*V.Schles.* 4,8 E.
Heidenreich, J., Bh. Mh.

Dittersbach (Kr. Waldenburg i. Schl.). ⊙*V. Schles.* 14,9 E.
Schmidt, Else, Rh. Zh.

Falkenberg (Oberschl.). ⊙*V. Schles.* 2,2 E. Ag. Bz.
♂ Bartelt, V., Bh. Kh. Mh. Ph. Schrh. Bb. Bdr.
Winkler, Josef, Inh. Fritz Winkler, Bh. Ph.

Festenberg. ⊙*V.Schles.* 3,4 E. Ag.
♂ Basler, R., Bh. Ph.

Flinsberg s. Bad Flinsberg.

Frankenstein (Schles.). ⊙*V. Schles.* 10,1 E. Prg. Ag. Bz. Rbn.
n Beyer, E., Bh. Bb.
⊛Lonsky, H., Bdr. Bh. Kh. Mh. Ph.
♂⊛E. Philipp's Bh., G. m. b. H., Bh. Kh. Mh. Ph. Rbh. Lhb. Ant.
⊛E. Philipp's Bhdlg., G. m. b. H., Abtl. Verlag.
⊛Wolf'sche Buchh. August Kirsch, Bh. Kh. Mh. Ph. Schrh.

Freiburg (Schles.). ⊙*V.Schles.* 9,5 E. HM. OR. R. Ag. Rbn.
Heiber, H., Bh. Ph. Schrh. Bdr.
Krause, A., Bh. Ph.
Schäl, A., Bh. Ph.

Freystadt (Niederschl.). ⊙*V. Schles.* 5,0 E. HM. Ag. Bz.
♂⊛Dehmel, M., Bh. Kh. Mh. Ph.
Meyer & Wendt, Bh. Schrh. Bb.

Friedeberg (Queis). ⊙*V. Schles.* 2,6 E. Ag.
⊛Iser-Verlag Dresler & Co. Komm.-Ges., Vbh.

Friedland (Bz. Breslau). ⊙*V. Schles.* 4,7 E. Ag.
Mann, Max, Bh. Mh. Ph. Bdr.
n⊛Walter, H., Bh. Mh. Bdr.
⊛Weber-Rumpes Verlag.

Glatz. ⊙*V.Schles.* 16,7 E. G. 2 HM. Ag. Lg. Bz. Rbs.
⊛Adam's Bh., M., Bh. Mh. Schrh. Ant.
⊛Radzieowski, I., Bh. Kh. Mh. Ph. Schrh. Bb.
Schlesische Buch- u. Zeitschriftenh. Inh. C. Tychsen (Fil.).

Gleiwitz. ⊙*V.Schles.* 81,2 E. G. 2 HM. MB. OR. Ag. Lg. Bz. Rbs.
⊛Bücherstube Dr. Kurt Schlesinger.
♂ Cieplik, Th., G. m. b. H., Mh. Bh. Vbh. Ih. (Fil.)
⊛Figulla, A., Erste oberschles. Export-Buch- u. Kunsth.
n Krimmer's, M., Lithogr. Institut, Fr. Müller, Bh. Ph. Dr. Bb.
♂ Neumanns Stadtbuchdr., Ph. Sbh.
⊛Oberschles. Heimatverlags- u. Versandbuchh. G. m. b. H.
Pieron-Verlag, Hans Pilot.
♂⊛Schirdewahn, R., Bh. Mh.
♂⊛Willimsky, Felix, Bh. Kh. Mh. Ph. Lhb.

Glogau. ⊙*V.Schles.* 26,2 E. 2 G. HM. Kr. Ag. Lg. Bz. Rbs.
⊛Buchh. Hellmann, Bh. Kh. Mh. Lhb.
⊛Flemming, Carl, & C. T. Wiskott, A.-G. für Verl. u. Kunstdr.
♂⊛Ostertag, G., Bh. Kh. Mh. Lhb.
⊛Verlag Hellmann.
⊛Zimmermann, E., Bh. Kh. Mh. Ant.

Gnadenfrei. ⊙*V.Schles.* 0,8 E. R.
Missionsbuchhandlung Gnadenfrei, Bh. Kh. Mh. Schrh.

Goldberg (Schles.). ⊙*V.Schles.* 7,2 E. Prg. Ag. Bz.
⊛Obst, C., Bh. Mh. Schrh. Leihb.
Wilde, L., Bh. Ph. Bdr. Bb.

Görbersdorf. ⊙*V.Schles.* 0,7 E. Bad.
Orgs, R. W., & Co., Bh. Kh. Mh. Ph.
Weißert, Friedrich, Bh. Kh. Mh. Ph.

Görlitz. ⊙*V.Schles.* 85,0 E. B. Bgw. G. 2 HM. MB. R. 2 Rg. Ag. Lg. Bz. Rbs.
♂⊛Albrecht Dürer-Haus Rich. Korluss, Sbh. Kh.
⊛Antiquariats-Buchh. Inh. G. Bäsold.
Buchhandlung Görlitzer Volkszeitung G. m. b. H.
Finster, A., Bh. Mh. Ph.
Hartmann, G., Bh.
⊛Hoffmann & Reiber, Bdr. Vbh.
⊛Hutten-Verlag, G. m. b. H.
Kaufhaus zum Strauss, Lindemann & Co., A.-G., Bh. Mh. Lhb.
⊛Kretschmer, H., Wirtschaftsvbh.
⊙Lange, Heinrich, Mh. Ih.
Neueste Görlitzer Tageszeitung „Der Greif" e. G. m. b. H., Sbh.
Olbrich, Karl, Bh. Sbh. Mh.
⊙Paternoster, E., Mh. Ih.
⊛Regulus-Verlag, Bohneberg & Co.
♂⊛Remersche B.- u. Ksth. n. Ant., E.
♂⊛Rother, R., Bh. Mh. Ph. Ant. Lhb.
⊛Simon, Karl, Bh. Kh. Mh. Vbh. Ant. Grossbh.
♂⊛Starke, C. A., Vbh.
♂⊛Tzschaschel, H., Sbh. Vbh. Ant.
♂⊛Unger, V., Bh. Ant.
⊛Wartner's Bh., M., Ant. Kh.
⊛Worbs, R., & Co., Sbh. Vbh. Ant.
⊛Wünsch, R., Bh. Kh. Mh. Ant. (Fil.)
Wust, Rud., & Sohn, Ebh.

Gottesberg (Schlesien). ⊙*V. Schles.* 10,7 E. Ag.
⊛Reissberg, Carl, Stadtblatt-Buchhdlg.
Schröder, Richard, Bh. Mh. Ih.

Greiffenberg (Schlesien). ⊙*V.Schles.* 3,8 E. Ag.
Nicolai, A., Bh. Ph. Bb.
♂ Riedel, Oswald, Bh. Ph.

Gross-Strehlitz. ⊙*V.Schles.* 6,1 E. G. Ag. Bz.
Creutzmann, R., Sbh. Mh. Ph.
Hübner, G., Bh. Ph. Bdr.
⊛Wilpert, A., Sbh. Vbh. Kh. Mh. Lmh. Ph.

Grottkau. ⊙*V.Schles.* 4,7 E. Ag. Bz.
Menzel, Konrad, Seiferts Nachf., Bh. Bdr.

Grünberg (Schles.). ⊙*V.Schles.* 25,5 E. HM. Rg. Ag. Bz. Rbn.
Goldmann, A., Mh.
Levysohn, W., Vbh.
Lindner, P., Bh. Kh. Mh. Ph.
Löbner & Co., Vbh. Bdr.
♂ Mohr, Paul, Bh. Ph.
⊛Weiss'sche Bh., Fr., Bh. Kh. Mh.

Guhrau (Bz. Breslau). ⊙*V.Schles.* 5,2 E. Ag. Bz.
Kindler, O., Bh. Ph. Bdr. Bb.
Lemke, Max, Bh. Mh. Ph.
♂⊛Ziehlke, A., Bh. Kh. Ph. Schrh. Bdr. Zv.

Habelschwerdt. ⊙*V.Schles.* 6,3 E. Ag. Bz. Rbn.
⊛Frankes Bh., Bh. Kh. Mh. Schrh. Bdr. Bb.
⊛Frankes Bh., Abtl. Verlag.

Haynau (Schles.). ⊙*V.Schles.* 10,5E.Ag.Rbn.Rg.Lw.M.M.Sch.
Priessnitz, R., Bh. Mh.
Sydow's Wwe., P., Nf. M. Katsch, Bh. Ph.

Heiligkreuz b. Neisse. ⊙*V. Schles.*
Missionsdruckerei, G. m. b. H., Sbh. (Fil.)

Hermsdorf (Kynast). ⊙*V. Schles.* 3,4 E. Ag.
Kolbe, C., Sbh.

Herrnstadt (Kr.Guhrau). ⊙*V. Schles.* 2,3 E. Ag.
Drache, P., Bh. Bdr. Zv.

Hindenburg (Oberschl.). ⊙*V. Schles.* 73,0 E. Ag. Bz. Rbn.
Goretzki, Paul, Bh. Kh. Mh. Schrh. Ant.
Neumanns Stadtbuchdr., Bh. Ph. Schrh. (Fil.)
Reis, Siegmund, Bh. Kh. Ph. Ant.
Schiftan, Friedr., Bh.
ǒ⊛Sobotzik, H. J., Sbh. Mh. Ph. Ant.

Hirschberg (Schles.). ⊙*V. Schles.* 28,5 E. G. HM. R. Ag. Lg. Bz. Rbn.
ǒ Aktien-Gesellsch. „Bote a. d. Riesengebirge".
ǒ⊛Baumgart, Ernst, Bh. Mh.
ǒ⊛Kuh'sche Buchh., Bh. Kh. Mh. Ant.
Mende, Artur, Bahnhofsbh.
ǒ Schennen, Hugo, Bh. Mh.
Schmidt, Alexander, Vbh.
⊛Springer, H., Bh. Kh. Mh. Koh. Ant. Vbh.

Hoyerswerda. ⊙*V.Schles.* 7,5 E. HB. HM. Ag. Bz.
⊛Fiedler, F., Bh. Ph. Kh. Lz. Bb.
Thiemann, P., Sbh.Lhb.Lz.

Jauer. ⊙*V.Schles.* 12,3 E. G. HM. Ag. Bz. Rbn.
⊛Guercke's Bh., P., Bh. Kh. Mh. Ph.
⊛Hellmannsche Bh., Kh. Mh. Ph.
⊛Hiller, C. F., Bh. Ph.
Sasse, G., Bh. Niederschles. Zeitschr.-Versand.

Kandrzin. ⊙*V.Schles.* 5,0 E.
⊛Radek's, H., Nchf., Bh. Mh. Ph. Zv. (Fil.)
Strehler, L., Bh. Kh. Mh.

Katscher (Kr. Leobschütz). ⊙*V.Schles.* 3,8 E. Pae. Ag.
Hahn's Nf., J., Bh. Kh. Ph.

Kauffung (Katzbach). ⊙*V. Schles.* 3,0 E.
Schlesische Buch- u. Zeitschriftenh. Inh. C. Tychsen.

Kotzenau. ⊙*V.Schles.* 3,8 E.
⊛Stadtblatt-Buchh.,Buchdr. u. Verl.-Anst.

Krappitz (Oberschl.). ⊙*V. Schles.* 4,0 E., Ag.
Maliks Nf., Alexander, Wilh. Bartsch, Bh. Ph.

Kreuzburg (Oberschl.). ⊙*V. Schles.* 12,4 E. G. Ag. Bz. Rbn.
ǒ Kreuzburger Nachrichten, G. m. b. H., Bdr. Bh.
ǒ⊛Schmähl, Georg, Sbh. Bdr. Seeliger, B., Bh. Kh. Mh. Ph.

Krummhübel. ⊙*V.Schles.* 0,9 E.
Bonavoluntas Verlag.
ǒ⊛Frömberg, Max W., Verl.- u. Verkehrsbh.

Landeck (Schles.). ⊙*V.Schles.* 4,5 E. Bad. Ag.
Reimann, Ida, Sbh. Mh. Ldkh. Ph.

Landeshut (Schls.). ⊙*V.Schles.* 13,4 E. Rg. Ag. Bz. Rbn.
ǒ⊛Deich, Alfred, Bh. Kh. Mh. Ph.
Lachmann's Bh., A.
ǒ⊛Schultze's Bh., P., Ant. Kh. Mh. Ph. Vbh.

Langenbielau. ⊙*V.Schles.* 17,7 E.
ǒ Rother, H., Bh. Ph. Bb.

Lauban. ⊙*V.Schles.* 15,9 E. B. G. HM. Ag. Bz. Rbn.
⊛Köhler's Bh., G., Bh.
⊙Reipprich, G., Bh. Kh. Mh. Schrh. Ih. Lhb.

Leobschütz. ⊙*V.Schles.* 12,6E. G. HM. Ag. Bz.
Bauch's Nf., M., Bh. Kh. Mh. Schrh. Lz.
Kothe's Erben, C., Vbh.
Leobschützer Rundschau, Zv. Bdr. Bh. Ph.
Rohner, J., Bh. Kh. Mh. Ph. Schrh.
⊛Rölle, A., Bh. Ph.

Liebau (Schles.). ⊙*V.Schles.* 4,8 E. Ag.
ǒ Foerster & Wedel (J. Heisig), Bh. Mh. Schrh.
Klenner, J., Bh. Kh. Ph. Schrh.
Stöckel, A., Bh. Kh. Mh. Lmh. Ph. Schrh. Lhb. Bdr. Bb.

Liebenthal (Bz. Liegnitz). ⊙*V.Schles.* 1,8 E.
⊛Gottwaldt, C., & Sohn, Bh. Ph. Schrh. Bb.

Liegnitz. ⊙*V.Schles.* 73,1 E. 2 G. 2 HM. Lw. R. Tb. Ag. Lg. Reg. Bz. Rbs.
Buchh. d.Schles.Prov.-Ver. f. Inn. Mission, Vereinsbh.
Frölich, P., Kh.
Geogr. Institut Paul Baron.
Gramsch, Martin, Bh. Mh.
⊛Hanke, Walter, Bh. Kh. Mh.
ǒ Junge, Alfred, Mh. Ih. Mv.
⊛Kaulfuss, Th., Kunsth. u. Konzertdirektion.
⊛Krumbhaar, H., Vbh. Bdr. Zv.
Liebig-Buchhandlung.
Pfeiffer-Stolzenberg'sche Buchh. Ant. Konzertdir.
⊛Preiser Nachf., H., Bh. Ant. Lhb. Mh. Ph.
⊛Reisnersche Bh., Mh. Kh. Ant.
Schlesische Buch- u. Zeitschriftenh. Inh. C. Tychsen. (Fil.)
⊛Scholz Nf., E., Bh. Kh. Mh. mod. Ant.
ǒ⊛Schrom, O., Sbh. Ant. Vbh. Mh.
Seyffarth, Carl, Bdr. Bb. Vbh.

Lohe b. Bettlern (Bz. Breslau). ⊙*V.Schles.*
Wahlstatt-Verlag.

Löwen (Schles.). ⊙*V.Schles.* 3,5 E. Ag.
Polenz, A., Sbh.

Löwenberg (Schl.). ⊙*V.Schles.* 6,0 E. R. Ag. Bz.
⊛Köhler's B.-, K.- u. Mh., G.

Lüben (Schles.). ⊙*V.Schles.* 8,7 E. HB. Ag. Bz.
Scholz, L., Bh.

Maltsch (Schles.). ⊙*V.Schles.* 2,9 E.
Funke, W., Bh.

Marklissa. ⊙*V.Schles.* 2,3E. Ag.
Menzel, P., Bh. Lhb. Bdr. Zv. Bb.

Militsch (Bz. Breslau). ⊙*V. Schles.* 3,8 E. Ag.
Brasch, M., Bh. Ph. Kh
ǒ⊙Lange, Paul, (Inh. Kurt Lange). Bh. Ph. Bdr.

Mittelwalde (Schles.). ⊙*V. Schles.* 2,7 E. Ag.
Veith, Alois, (Bücherstube Veith), Sbh. Ant. Lhb. (Fil.)
⊛Walzel, August, Sbh. Ph. Vbh.

Moys bei Görlitz. ⊙*V. Schles.* 2,7 E.
Seiler, Karl, Bh. Zeitschrh.

Münsterberg (Schles.). ⊙*V. Schles.* 8,5 E. Ag. Bz. Rbn.
⊛Blühm, F., Bh. Mh. Schrh. Vbh.
Lachmich, W., Bh. Mh. Ph.

Muskau. ⊙*V.Schles.* 4,7 E. Bad. HM. Ag. Rbn.
Ahner, Alwin, Inh. Georg Ahner, Bh. Ph.

Namslau. ⊙*V.Schles.* 6,4 E. Ag. Bz.
n Dethleffs, C., Bh. Ph. Lhb. Lz.
Opitz, Oskar, Inh. A. u. E. Kothen, Bh. Bdr.
Toebe, Ad., Bh. Kh. Ph.

Neisse. ⊙*V.Schles.* 32,4 E. G. Gw. Kr. Rg. Ag. Lg. Bz. Rbn.
⊛Bauer, Artur, & Co., Verl.- u. Grossbh.
Blick, Joseph, Bh. Kh.
⊛Engel, Bruno, Bh. Kh. Mb. Ph.
♂⊛Graveur'sche Buchh., J., Mh. Ph.
⊛Graveur's Verlag, J.
⊛Herrmann, J., Bh. Kh. Mh. Ph. Schrh. Lhb.
⊛Hinze, R., Bh. Kh. Mh.
⊛Lerch, C., Ztschrh. Ant. Versb. Vbh.
♂⊛Ludwig, C., Sbh. Lhb. Lz. Ant.
⊛Mierzwa, C. W., Bahnhofsbuchh.
♂ Neumanns Stadtbuchdruckerei, Bh. Ph. (Fil.)

Neumarkt (Schlesien). ⊙*V. Schles.* 5,5 E.
♂⊛Groda, Karl, Bh. Schrh. Vbh. Bdr.

Neurode. ⊙*V.Schles.* 8,6 E. Ag. Bz. Rbn.
♂⊛Hitschfeld, A., Bh. Mh. Ph.
♂ Klambt, W. W., Bh. Kh. Mh. Ph. Ih. Pianoforte-Magazin.
Verlagsanst. Dr. Ed. Rose, Vbh. Bdr.

Neusalz (Oder). ⊙*V.Schles.* 14,2 E. Ag. Rbn.
n Francke, G., Bh. Mh. Bb. Schrh. Kh.
⊛Stobbe, Curt, vorm. J. Pröbster & Co., Bh. Kh. Mh. Schrh. Bdr. Ph. Bb. Zv.

Neustadt (Oberschl.). ⊙*V. Schles.* 16,9 E. G. HM. Ag. Bz.
n Heinisch, F., Bh. Kh. Mh. Schrh. Lhb.
Heinisch, J. F., Bh. Ph.
Jitschin, D., Bh. Mh. Ph.
⊛Keller, Franz, Nf. Alfons Keller, Bh. Kh. Mh. Ph.

Neustädtel (Bz. Liegnitz). ⊙*V.Schles.* 1,7 E.
♂ Neitzke, Franz, Nachf. Inh.: Th. Schmidt, Bh. Kh. Mh. Ph. Bb. Lhb.

Niesky (O.-Lausitz). ⊙*V.Schles.* 2,9 E. G. Pae. Ag.
Hoberg, C. G., Bh. Kh. Mh. Schrh.

Oberglogau. ⊙*V.Schles.* 7,0 E. HB. HM. Ag.
♂ Müller, P., Bh. Kh. Lh.
Rotter, E., Bh. Mh. Schrh.

Ober-Schreiberhau ⊙*V. Schles.* 7,1 E.
Oefler, H., Bh. Ph.

Ober-Waldenburg. ⊙*V. Schles.* 4,6 E.
Schlesische Buch- u. Zeitschriftenh. Inh. C. Tychsen (Fil.).

Ohlau. ⊙*V.Schles.* 11,6 E. G. Ag. Bz.
⊛Kreuschmer, G., Verlag.
⊛Leichter, F., Bh. Kh. Mh. Ph. Schrh.
⊛Leichter, F., Verlag.
Scheffner, H., Bh. Ph. Schrh. Lhb.

Oels (Schles.). ⊙*V.Schles.* 14,4 E. G. HM. Ag. Lg. Bz. Rbn.
⊛Feder, Carl, Buchh., Inh. Willy Stolz, Bh. Mh. Ph. Lhb.
Gamst, W., Bh. Kh. Ph.
♂⊛Rösch, Geschwister, Bh. Kh. Mh. Ph.

Oppeln. ⊙*V.Schles.* 41,5 E. G. HM. Ag. Lg. Reg. Bz. Rbs.
⊛Franck's Bh., E.
♂ Neumanns Stadtbuchdruckerei, Bh. Ph. (Fil.)
⊛Priebatsch's Buchh., Vbh. Sbh. (Fil.)
Weckert, A., Bh. Kh. Schrh.
Willimsky, H., Bh. Mh.

Patschkau. ⊙*V.Schles.* 6,8 E. G. HM. Ag.
♂ Buchal, G., Bh. Kh. Mh. Ph.
Hertwig, Ed., Bh. Ph.

Peiskretscham. ⊙*V.Schles.* 6,4 E. Ag.
Cieslik's Bh., C., Bh. Ph. Bdr.

Polkwitz. ⊙*V.Schles.* 1,7 E. Ag.
Brucksch, Paul & Walter, Bdr. Bh. Ph.
♂ Müssig, A., (Inh. B. Horn), Bh. Ph.

Primkenau (Kr. Sprottau). ⊙*V.Schles.* 2.8 E.
⊛Stadtblatt - Buchhandlung (Fil.).

Proskau. ⊙*V.Schles.* 2,3 E. HM. Lw. T.
Kinzer, F., Sbh.

Ratibor. ⊙*V.Schles.* 41,3 E. G. 2 HM. Rg. Rpg. Tb. Ag. Lg. Bz. Rbn.
♂ Cieplik, Th., G. m. b. H., Mh. Bh. Vbh. Ih. (Fil.)
Kaluppa, A., Bh. Ph.
Klose, Max, Inh. Paul Wojaczek, Bh.
♂⊛Roelle, C., Bh. Kh. Mh. Ph. Schrh.
♂⊛Simmich, E., Bh. Kh. Mh. Ph. Lhb.

Rauscha (O.-Lausitz). ⊙*V. Schles.* 3,2 E.
Adolph, Max, Bh. Kh. Mh. Schrh.

Reichenbach (O.-Lausitz). ⊙*V.Schles.* 2,5 E. Ag.
Gähde, G., Bh. Ph. Schrh. Bdr. Bb.

Reichenbach (Schles.). ⊙*V. Schles.* 16,2 E. Rg. Ag. Bz. Rbn.
⊛Heege & Güntzel, Bh. Kh. Mh. Ph. Lhb.
⊛Hellmann, O., Bh. Kh. Mh. Ph.

Rosenberg (Oberschl.). ⊙*V. Schles.* 6,0 E. Ag. Bz.
Jaschke Nf., A., G. m. b. H., Bh. Vbh. Bdr.
Richter, A., Bh. Ph.

Rothenburg (O.-Lausitz). ⊙*V.Schles.* 1,6 E. Ag.
Zoar-Buchh.

Ruhland. ⊙*V.Schles.* 3,1 E. Ag.
Kerstan, Fritz, Bh. Mh. Ph. Schrh.

Saarau (Kr. Schweidnitz). ⊙*V.Schles.* 3,2 E.
♂ Haase, Paul, Bh. Ph. Lhb. Lz.

Sagan. ⊙*V.Schles.* 17,4 E. G. HM. Ag. Bz. Rbn.
Andorff, Gebr., Bh. Kh. Mh. Ph. Schrh.
♂⊛Daustein's Bh., Inh. Karl Fitz u. Hans Anders, Bh. Kh. Mh.
♂ Hoffmann, Fritz, Bh. Mh.
⊛Schoenborns Bh., R., Bh. Kh. Mh.

Schmiedeberg (Riesengeb.). ⊙*V.Schles.* 6,3 E. Ag.
Kriebel, W., Bh. Kh. Mh. Ph. Bb. Bdr.

Schönberg (O.-Lausitz). ⊙*V. Schles.* 2,0 E.
♂ Lehmann, M., Bh. Kh. Mh. Ph. Schrh.

Schweidnitz. ⊙*V.Schles.* 30,7 E. G. Gw. 2 HM. Ag. Lg. Bz. Rbs.
Bergland-Gesellschaft für Volksbildung m. b. H., Bh. Zv.
Brieger, Georg, Verlag (Inh. Brieger'sche Erben), Vbh. Grossbh.
⊛Heege, L., Sbh. Vbh. Versbh. Kh. Lmh. Mh. Ph. Bdr. Steindr.
⊛Kaiser's Bh., A., Bh. Kh. Mh.
Köhn, Berthold & Co., Vbh. Bdr.
Leuschner, E., Mv.
♂⊛Weigmann, C. F., Bh. Kh. Mh. Ant.

Sprottau. ⊙*V.Schles.* 10,3 E. HM. Rg. Rpg. Ag. Bz.
⊛Hoffmann, Erich, (Gust. Schubert Nf.), Bh. Kh. Mh. Kontorart.
⊛Klinner, H., Bh. Mh. Ph. Lz. Bdr.

Steinau (Oder). ⊙*V.Schles.* 5,4 E. Ag.
Podewils, O., Bh. Ph. Schbh.
Wolf, F., Bh. Kh. Mh. Schrh. Bdr. Bb. Zv.

Strehlen (Schles.). ⊙*V.Schles.* 10,1 E. G. HM. Ag. Bz.
⊛Asser'sche Bh. Marie Asser, Nf. Eberhard Scholtz, Bh. Kh. Ph.

Striegau. ⊙*V.Schles.* 14,1 E. HM. Prg. Rg. Ag. Bz. Rbn.
Heyne's Bh., G., Bh. Kh. Mh. Ph. Schrh.
⊛Mitschke, R., Bh. Kh. Mh. Ph.
Urban, Th., Christl. Bh. Vbh. Sbh.

Trachenberg (Schles.). ⊙*V. Schles.* 3,7 E. Ag.
⊛Beran, Edmund, Bh. Ph.
♂ Josy, J., Bh. Ph.

Trebnitz. ⊙*V.Schles.* 8,2 E. Ag.
Hoppe, Oswald, Bh. Kh. Mh. Ph.
Kienast, Georg, Bh. Ph.
Maretzke & Märtin, Bh. Ph. Bdr.

Troplowitz (Kr. Leobschütz). ⊙*V.Schles.* 0,5 E.
♂⊛Richter, L., Vbh. Sbh. Ph. Bdr. Bb. Photo-Art. (Fil.)

Waldenburg (Schles.). ⊙*V. Schles.* 44,1 E. BS. G. HM. Ag. Bz. Rbn.
Büttner, Erich, Bh.
♂⊛Meltzer's Bh., E. Musikhaus E. Bartsch, Inh.: Aug. Bartsch.
Schlesische Bergwacht Osterroth & Co., Bh. Zv. Bdr.
⊛Seibt, C., Bh. Kh. Mh. Ph.
⊛Wenzel, E., Bh. Ph. Mh.
♂ Zipter's R., Buchhandlg. (Inh. Anna Zipter), Bh. Ph. Rbh.

Warmbrunn s. Bad Warmbrunn.

Weisswasser (O.-Lausitz). ⊙*V.Schles.* 12,4 E. Rbn. Ag.
Endler, A., Bh. Mh. Ph.
n Hahn, A., Bh. Mh. Ph.
Hampel, E., Bdr. Zv. Bh. Kh.

Wohlau. ⊙*V.Schles.* 6,0 E. G. Ag.
Lorenz, F., Bh. Kh. Lz. Mh. Ph.
Sander, R., Bh. Ph. Bb.

Wüstegiersdorf (Kr. Waldenburg, Schles.). ⊙*V.Schles.* 3,5 E. Ag.
Jacob, M., Inh. Paul Jacob, Bh. Bdr.

Zaborze. ⊙*V.Schles.* 29,1 E. G. Prg.
♂ Kempskys Nf., A., E. Soika, Bh. Mh. Ph. Schrh. Lmh. Bdr.
♂⊛Scholz, G., Bh. Kh. Mh. Ph. Schrh.

Zawadzki (Kr. Groß-Strehlitz). ⊙*V.Schles.* 3,7 E.
Polednia, L., Sbh. Bb. Schrh. Dr.

Ziegenhals. ⊙*V.Schles.* 9,4 E. Bad. Ag.
Langhammer, F., Bh. Ph.
Pietsch, A., Vbh. Mh.
♂ Roelle's Bh., C.

Zülz. ⊙*V.Schles.* 2,6 E.
Felder's Bh., R., Bh. Kh. Mh. Ph. Schrh. Lmh. Lhb.
♂ Menzler, R., Bh. Kh. Mh. Schrh.

Provinz Schleswig-Holstein.

Altona (Elbe). ⊙*V.Nord.* 185,2 E. G. 5 HM. MB. N. 2 R. Rg. T. Ag. Lg. Bz. Rbs.
⊛Altonaer Bücherstube Georg Eberhard, Bh. Ant.
⊛Bägel, C., Bh. Kh. Ph. Vbh.
⊛Buchhandlung der Altonaer Stadtmission, G. m. b. H., Bh. Kh.
Buchhandlung u. Verlag der Grossstadtmission, Sbh. Vbh.
♂⊛Christiansen, Th., Bh. Lmh. Ph. Ant. Mh.
⊛Funke, H., Vbh. Kom.
⊙Grossmann, E., Mh. Mv.
⊛Hammerich & Lesser, Vbh. Bdr.
♂⊛Harder, J., Bh. Kh.
⊛Harder Verlag, J.
♂⊙Hinz, H., Mh. Ih.
Horst, Fritz, Mh. Mv. Ih.
⊛Jensen, Hermann, Vbh.
⊛Lorenzen, H., Bh. Ph.
⊛Lüneburg, Dr. H., Verlag.
⊛Mattig'sche Bh., F. L. Paulun, Dirks, Bh.
Pugh, J., Vbh. Sbh.
⊛Ruhe, Hans, Vbh. Sbh.
♂ Schlüter'sche B.- u. Kh. Ant.
⊛Send, A., Bh. Kh. Ldkh. Vbh.
⊛Zieger, Hinrich, Sbh. Ph.

Bad Oldesloe. ⊙*V.Nord.* 6,6 E. HM. R. Ag.
⊛Meyer, L. H., Bh. Schrh.
⊛Uranus - Verlag Max Duphorn.

Bad Segeberg. ⊙*V.Nord.* 5,3 E. HB. R. Ag. Bz.
Koch, Friedr. K., Bh. Mh. Ph. Kh.
♂⊛Meier, J. F., Bh. Ant. AA. Lmh. Lz.

Barmstedt (Holst.). ⊙*V.Nord.* 4,6 E. Ag.
♂⊛Reimers, E., Bh. Kh. Mh. Lhb. Ph.

Blankenese. ⊙*V.Nord.* 13,4 E. Bad. Ag.
Bröer, G., Bh. Ph.
♂⊙Roth, C., Bh. Mh. Kh. Lmh. Ph. Schrh. AA.

Bredstedt. ⊙*V.Nord.* 2,9 E. Ag.
⊛Hansen, Broder, Bh. Mh. Schrh.
Kroeger, O., Sbh. Schrh. Ph. Bb.

Breklum. ⊙*V.Nord.* 2,6 E. G.
⊛Christl. Buchh., Sbh. Vbh. Bdr. Bb.

Brunsbüttelkoog. ⊙*V. Nord.* 4,5 E.
♂ Fürböter, E., Bh. Ph.

Burg (Fehmarn). ⊙*V.Nord.* 3,3 E. HM. Ag.
⊛Dose's Nf., Inh. E. Niederlechner, Sbh. Bh. Kh. Mh. Lmh. Ph. Bdr.

Büsum (Holstein). ⊙ *V.Nord.* 3,0 E. Bad.
⊛Diethmarschen-Verlag.

Dahme (Holstein). ⊙*V. Nord.* 0,7 E. Bad.
Bücherstube Kottmann & Nüthen (Fil.). Nur im Sommer geöffnet.

Eckernförde. ⊙*V.Nord.* 7,4 E. Bgw. R. Ag. Bz. Rbn.
⊛Heldt, C., Bh. Kh. Mh.

Elmshorn. ⊙*V.Nord.* 15,2 E. HM. R. Ag. Rbn.
Bramstedt, Gebr., Sbh. Vbh. Bdr.
Buchh. u. Journallesezirkel „Wissen ist Macht" E. G. m. b. H. (Fil.)
♂⊛Feddersen jr., D., Bh. Kh. Mh. Ph. Vbh. Lz.
♂⊛Groth, J. M., Bh. Kh. Mh. Ph. Lz. Bdr. Bb. Vbh.

Flensburg. ⊙*V.Nord.* 64,2 E. G. H. 2 HM. Lw. OR. Rg. Ag. Lg. Bz. Rbs.
♂⊛Huwald'sche Bh.
Jacobsen, P., Mh. Ih.
Jepsen, Peter J., G. m. b. H., Mh. Ih.
Kordt, Th., Vbh.
Meyer, Henry, Bh. Zeitschrh.
Pianohaus Wendorff, Mh. Ih.
♂⊛Rüffer, C., Bh. Kh.
Soltau, G., Bh. Kh. Vb.
⊛Sörensen, Neta, Bh. Kh.

Friedrichstadt. ⊙*V.Nord.* 2,4 E. HM. Ag.
Klinger, E., Bh. Ph. Lmh. Bb.
Kruse, Friedr., Buchh., Bh. Ph.

Garding. ⊙*V.Nord.* 1,7 E. Ag.
⊛Lühr, H., & Dircks, Vbh. Sbh. Kh. Mh. Bdr. Bb. AA.

Gettorf. ⊙*V.Nord.* 1,6 E. Ag.
Jess, Ernst, Sbh. Mh.

Glückstadt. ⊙*V.Nord.* 6,8 E. G. HM. Ag.
⊛Fabricius, E., Bh. Kh. Mh. Lmh. Lhb. Lz.
⊛Hansens Verl., M.
⊛Prange, F., Bh. Mh. Ph. Kh. Lz.

Grömitz (Holstein). ⊙*V. Nord.* 1,0 E. Bad.
Bücherstube Kottmann & Nüthen (Fil.). Nur im Sommer geöffnet.

Heide (Holstein). ⊙*V.Nord.* 10,6 E. R. Ag. Bz. Rbn.
Heider Anzeiger G. m. b. H., Bdr. Zv. Bb.
ⴋ⊛Nagel, Joh., Inh. G. & E. Scheller, Bh. Ph. Lz.
Petersen, Hans, Bh. Ph. Kh. Bh.

Helgoland (Insel). ⊙*V.Nord.* 3,5 E. Bad.
Lang, Rich., Aug. Rauschenplat Nfg. Bh. Ph.

Hohenwestedt (Holstein). ⊙*V.Nord.* 2,4 E. Lw. Ag.
Petsch, B., Bh.

Husby. ⊙*V.Nord.* 0,3 E.
Wulff, W., Sbh.

Husum. ⊙*V.Nord.* 10,1 E. G. HM. Ag. Bz. Rbs.
ⴋ Delff, C. F., Bh. Mh. Vbh. Lhb.
ⴋ Thomsen's Buchh., L., Bh. Kh.
⊛Winkler, H., Bh. Mh. Kh. Ph. Bdr.

Itzehoe. ⊙*V.Nord.* 19,5 E. HM. R. Rpg. Ag. Bz. Rbn.
ⴋ⊛Brodersen's Bh., Th., Bh. Kh. Mh. Schrh. Ph.
ⴋ⊛Elias, Hans, vorm. Chr. Bachmann & Petersen, Bh. Kh. Mh. Schrh. Ph. Lmh.
⊛Haase, Chr., & Co. (Fil.)
⊛Hartmann, B. L., Bh. Kh. Mh.
⊛Jansen, W., Sbh. Mh. Ih.
⊛Martin, Gottfried, Verlag.

Kampen (Insel Sylt). ⊙*V.Nord.*
Tiedemann, Heinr., Verlag.

Kappeln (Schlei). ⊙*V.Nord.* 2,7 E. Lw. Ag. Rbn.
Adler's Bh., F., Bh. Ph.
Gosch, Wilhelm, Bh., Sbh. Mh.
⊛Kock's Buchh., Bh. Kh. Mh. Ph. Schrh.

Kellinghusen. ⊙*V.Nord.* 4,7 E. A.
ⴋ Hay, H. J. J., Vbh. Bh. Bdr.

Kiel. ⊙*V.Nord.* 215,8 E. B. Bl. G. Gw. H. 2 HM. MA. MB. OR. 2 R. Rg. U. Ag. Lg. OLg. Bz. Rbh.
ⴋ⊛Antiquariat u. Buchh. Ed. Nahr.
⊛Beuck, Knud, Bh.
ⴋ⊛Buchh. Robert Cordes, Sbh. Vbh. Mh.
Central-Buchhandlung A. Bebensee, Sbh. Koh. Ant.
Dawartz, H., Bh. Ztschr. Lz.
ⴋ⊛Haase, Chr., & Co., Bh. Kh. Dr.
⊛Heliand-Verlag G. m. b. H.
Jacobsen, W., A.-G., Abtl. Bh. Mh.
Klauder, Emil, Christl. Bh. Kh.
⊛Köhler & Krüger, Zeitschr.-Grossh. (Fil.)
ⴋ Lesezirkel „Daheim" Rich. Ganske.
ⴋ⊛Lipsius & Tischer, Bh. Kh. Ant. Lmb. Lhb.
ⴋ⊛Mühlau, W. G., Bh. Mh. Vbh.
⊛Scheible's Verlbh., J., (Ed. Nahr).
⊛Scherl, A., Deutsche Adressbuch-G. m. b. H., Vbh. (Fil.)
Schleswig-Holsteinische Verlagsanstalt Wilhelm Handorff.
⊛Schleswig-Holstein. Antiq. Streiber, R., Mh. Ih. Ml.
ⴋ⊛Toeche, P., Bh.
Wolff, Bernh., Bh. Ztschrh.

Krempe. ⊙*V.Nord.* 1,7 E. Ag.
Strath, Ernst, Bh. Ph. Bb.

Kropp (Schleswig). ⊙*V.Nord.* 1,3 E.
Buchh. „Eben-Ezer".

Lauenburg (Elbe). ⊙*V.Nord.* 5,2 E. R. Ag.
⊛Saal, Adolf, Sortiment.
⊛Saal, Adolf, Verlag.

Marne. ⊙*V.Nord.* 3,6 E. HM. R. Rpg. Ag.
ⴋ Altmüller, L., Bh. Bb. Bdr.
ⴋ⊛Stahl, N., Bh. Kh. Ph. AA.
ⴋ⊛Stegemann, K., Bh. Ph. Bdr. AA.

Meldorf. ⊙*V.Nord.* 4,1 E. G. Ag. Bz.
⊛Bremer, H., Vbh. Ph. Bb. Bdr. Geschäftsb.-Fabr.
ⴋ⊛Evers, J., Bh. Kh. Mh.
ⴋ⊛Rose, Karl, Nf., Inh. Paul Merkel, Dithmarscher Buch-, Kunst- u. Lehrmittelh.

Mölln (Lauenburg). ⊙*V.Nord.* 5,5 E. Ag.
Krüger, Hermann, Bh. Ph.

Neumünster. ⊙*V.Nord.* 40,2 E. B. G. H. HM. Lg. Prg. OR. R. Ag. Rbn.
Buchh. u. Journallesezirkel „Wissen ist Macht" E. G. m. b. H. (Fil.)
⊛Christophorus-Verlag.
⊛Dittmann, Theod., Bh. Ant.
⊛Haase, Chr., & Co. (Fil.)
⊛Hieronymus Buch- u. Kunsth. H. H. Clément.
Meye, Fr., Nf., Wilhelm Jacobi, Bh. Zeitschrh. (Fil.)
ⴋ Meyer, A., Inh. Ferd. Eckert, Bh. Zeitschrh.
⊛Rathje, C., Bh. Kh.
ⴋ⊛Sass, Eduard, Mh.
ⴋ Vereinsbh. G. Ihloff & Co., Vbh. Sbh. Bdr. Bb. Kh. Ant.
⊛Wachholtz, Karl, Vbh. Zv.
⊛Westphal, H., Bh. Kh. Bb. Bdr.

Neustadt (Holstein). ⊙*V.Nord.* 4,8 E. Ag.
⊛Ehlers, H., Bh. Bdr. Bb. Vbh.
Körner, E., Bh. Lmh.

Niebüll. ⊙*V.Nord.* 2,8 E. Ag. Bahnsens Bh.
⊛Friesische Buchhandlung H. Andresen.
⊛Köck, J. H., Nf., Inh. Marg. Paysen, Bh. Kh.

Norddorf (Amrum). ⊙*V.Nord.*
⊛Mordhorst Bücherstuben.

Oldenburg (Holstein). ⊙*V. Nord.* 3,0 E. Ag.
Wascher, W., Bdr. Bh.

Pinneberg. ⊙*V.Nord.* 7,5 E. Ag.
Scharberth, Willy, Bh.
Zorn, H., Bh. Bdr.

Plön. ⊙*V.Nord.* 4,0 E. G. HM. Ag. Bz.
ⴋ⊛Hahn'sche B.-, K.- u. Mh.

Ratzeburg (Lauenburg). ⊙*V. Nord.* 4,5 E. G. Ag. Bz.
Lauenburgischer Heimatverlag (H. H. C. Freystatzky's Bdr.).
Schetelig, Gerh., Nf., Friedrich Kutscher, Bh. Kh. Mh.
ⴋ Weinhard, J., Bh. Kh. Mh. Schrh.

Reinbek. ⊙*V. Nord.* 2,7 E.
Erdmann, Rudolf, Bh. Ph.
⊛Verlag Parus, Sortimentsabteilung.

Reinfeld (Holstein). ⊙*V.Nord.* 1,3 E. Ag.
⊛Harz, Gebr., Vbh.

Rendsburg. ⊙*V.Nord.* 17,1 E. G. HM. Rg. Ag. Bz. Rbn.
⊛Coburg'sche Bh. Kh. Bh.
♂⊛Reichel, E., Bh. Kh. Mh. Ih. Ph. AA.
⊛Treue-Buchh. u. Treue-Verlag G. m. b. H. (Fil.).

St. Peter. ⊙*V.Nord.* 0,8 E.
Lühr, H., & Dircks, Vbh. Sbh. Kh. Mh. Lz. Bdr. Bb. (Fil. währ. d. Sommers.)

Schiffbek. ⊙*V.Nord.* 8,7 E.
Jahncke, Fr., Bh. Ph.

Schleswig. ⊙*V.Nord.* 18,5 E. G. 2 HM. PSch. R. Tb. Ag. Reg. Bz. Rbn.
⊛Bergas, J., Sbh. Kh. Mh. Vbh. Dr.
⊛Detlefsen's Verl., L.
⊛Ibbeken, J., Vbh.
⊛Johannsen'sBdr., F.,Bh.Ph. Vbh. Bb.
KüstenlandVerlag,Vbh.Zv.
♂⊛Liesegang, K., Bh. Kh. Mh. Schrh.
⊛Schroedter, Joh., & Co., Bh. Kh. Mh.

Süderbrarup. ⊙*V.Nord.* 2,0 E.
Angler-Buchh., Bh. Kh. Mh. Schrh.

Tönning. ⊙*V.Nord.* 3,6 E. Ag. Bz.
Maack's B.-, K.- u. Mh., J. B.

Uetersen (Holstein). ⊙*V.Nord.* 6,9 E. HM. Ag.
♂ Koopmann's Seminar-Bh., N. W. J., Bh. Kh. Ph. Lmh.

Wandsbek. ⊙*V.Nord.* 39,0 E. G. R. Ag. Bz.
⊛Deinet, Geschw., Bh. (Fil.)
♂ Lorenz, Valentin, Bh. Lhb.
⊛Rothmaier, Heinr., Bh. Lz.
♂⊛Sauermann, K., Bh. Kh. Mh. Lhb.
⊛Verlagsbuchh. „Bethel".

Wedel (Holstein). ⊙*V.Nord.* 6,2 E.
Buchh. u. Journallesezirkel „Wissen ist Macht" E. G. m. b. H. (Fil.)

Wesselburen. ⊙*V.Nord.* 2,7 E. HB. Ag.
Schulz, Hans, Buchh.
Schulz, R., Sbh.

Westerland (Sylt). ⊙*V.Nord.* 5,0 E. Bad. Ag.
♂⊛BadebuchhandlungSpringborn & Tegtmeier, Bh. Kh. Mh. Lhb. Schrh. JE.
Meyer, Jul., Nf., Inh. H. Schwarz, Sbh. Ph.
♂⊛Wendnagel & Lucke, Bh.

Wilster. ⊙*V.Nord.* 4,2 E. Ag.
Schwarck Söhne, Johann, Bh. Bdr.

Wyk (Föhr). ⊙*V.Nord.* 4,6 E. Bad. Ag.
⊛Jensen C., Bh. Kh.
♂ Krüger, E. A., Bh. Bdr.

Provinz Westfalen.

Ahaus. ⊙*V.Rh.Wf.* 5,0 E. Ag. Bz.
Kleyboldt, A., Sbh.

Ahlen (Westf.). ⊙*V.Rh.Wf.* 22,2 E. Ag. Rbn.
Schultz, C. H., Bh. Kh. Mh.
♂⊛Schultz, E., Bh. Schrh. Bdr.
♂⊛Sommer, E., Bh. Mh. Ph. Schrh. Bb. Bdr.

Altena (Westf.). ⊙*V.Rh.Wf.* 16,1 E. Prg. Rg. Ag. Bz. Rbn.
♂⊛Katerlöh, F., Bh. Kh. Mh.
♂ Trippe, W., Bh.
Winkelkötter, W., Bh. Schrh. Bb.

Altenhundem. ⊙*V.Rh.Wf.* 2,0 E.
Wiethoff, J., Bh. Ph. Bb. Bdr.

Annen. ⊙*V.Rh.Wf.* 17,7 E.
⊛Krampen, Gebr., Bh. Kh. Mh. Ph.

Aplerbeck (Kr. Hörde). ⊙*V. Rh.Wf.* 10,9 E.
Dörper, Wilh., Bh. Ph. Bdr.
Schulte, Ewald, Bh. Kh. Ph.

Arnsberg. ⊙*V.Rh.Wf.* 11,9 E. G. Ag. Lg. Reg. Bz. Rbn.
Becker, F. W., Hof-Bdr. Vbh.
Hanke & Schelle, Versandbh. Lmh. Ph.
♂⊛Höch, Otto, Bh. Kh. Mh. Schrh.
Muesmann, A., Bh. Ph.
⊛Sonntag, J., Bh. Kh. Ldkh. Schrh. Ph.
♂⊛Stahl, J., Vbh. Bh. Kh. Mh. Schrh.

Attendorn. ⊙*V.Rh.Wf.* 5,4 E. G. Ag.
Anker, O., Bh. Ph. Bdr.
Frey, Th., Bh. Bdr. Bb.
Sasse Nachf., C., Bh.

Bad Lippspringe. ⊙*V.Rh. Wf.* 3,9 E.
Hadeln, A. v., Bh. Ph.
Lütkemeier, Friedrich, Bh. Ph. Schrh.
Wedegärtner, Wilh., Bh. Ph. Zeitschrh.

Bad Oeynhausen. ⊙*V.Rh. Wf.* 9,5 E. HM. Prg. Ag.
Bücherstube Kottmann & Nüthen (Fil.). Nur im Sommer geöffnet.
♂⊛Ibershoff, G., Bh. Kh. Mh. Schrh.
♂⊛Scherer, F., Bh. Kh. Mh. Ph. Lhb. Bdr.
Völker, H. W., Bh.

Barop. ⊙*V.Rh.Wf.* 11,3 E.
n Murmann, E., Sbh. Ph. Schrh.
Schmidt, F., Bdr. Vbh.

Beckum. ⊙*V.Rh.Wf.* 10,7 E. Ag. Bz. Rbn.
Knepper, Kaspar, Bh. Bdr. Bb.

Berleburg. ⊙*V.Rh.Wf.* 3,1 E. Ag.
♂ Holbach, Franz Richard, Bh. Ant.
⊛Wilhelmi Ww., C., Sbh.

Bethel b. Bielefeld. ⊙*V.Rh.Wf.* 4,0 E.
Buchh. d. Anstalt Bethel.
Gnadauer Verlag des deutschen Verband für Gemeinschaftspflege und Evangelisation e. V.
Verlagshandl. d. Anstalt Bethel.

Bielefeld. ⊙*V.Rh.Wf.* 87,5 E. G. 2 HM. OR. R. Rg. Ag. Lg. Bz. Rbs.
⊛AlbrechtDürer-HausHeinz u. Schürholz, Bh. Kh.
⊛Bahnhofs-Buchh. Hugo Anders.
♂ Bertelsmann Verlag, W., G. m. b. H., Vbh. Ph. Bdr. Bb.
Brockfeld, K., Sbh. Ph. Schrh.
⊛Buchdr. u. Buchh. „Volkswacht".
♂ Evang. Buchh. Hermann Mattenklodt, Bh. Kh. Versbh.
♂⊛Fischer, Otto, Bh. Kh. Mh. Grosslehrmittel-Anstalt Bertelsmann.
Gundlach, E., A.-G., Vbh. Zv. Bdr. LiKA. Steindr.
♂⊛Helmich's Bh., A., Bh. Ant. Vbh.
♂ Hoffendahl, Fritz, Grossobh. Kunstgewerbeverlag Gerhard & Co.
♂⊛Küster Nf., J. D., Bh. Schrh. Kh. Kontorartikel.

Bielefeld (Forts.).
Musikhaus Wittler, Mh.
Niemeyer, Gebr., Bh. Kh. Ph. Schrh.
Niemeyer'sche Musikh. Robert Gehner.
Oge, Max, Sbh.
⊛Opitz, J., Bdr. Vbh.
♂⊛Pfeffer'sche B.- u. Ksth. Plass, F. Josef, Grossbuchh.
♂ Rappenecker, E., Bh. Kh. Schrh. Bb.
⊛Rennebohm & Hausknecht Komm.-Ges., Vbh. Zv. Bdr. Bb.
♂ Rüpke, Bertha, Ant. Bh. Ph.
⊛Velhagen & Klasings Sortbh.
♂⊛Velhagen & Klasing, Vbh. Bdr.

Bigge. ⊙*V.Rh.Wf.* 1,5 E. Ag.
Buchhandlung u. Verkaufsstelle der Josefs-Gesellschaft, Vh. Bdr. Bb.

Billerbeck. ⊙*V.Rh.Wf.* 5,1 E.
♂⊛Knüppel, M. F., Bh. Vbh. Ph. Schrh.

Bocholt. ⊙*V.Rh.Wf.* 30,4 E. G. Prg. Ag. Rbn.
♂ Temming & Heilborn, Vbh. Sbh. Kh. Mh. Schrh. Bb.

Bochum. ⊙*V.Rh.Wf.* 156,4 E. BS. G. HM. OR. Ag. Lg. Bz. Rbs.
Alsberg, Gebr., A.-G., Sbh. Mh.
Buchdr. W. Stumpf, Kommanditges., Bdr. Vbh.
♂⊛Endemann, Fr., Bh. Kh.
♂⊛Hengstenberg, O., Bh. Kh.
♂ Kirchner, Josef, Gross-Bh.
♂ Mummelthey'sche Centralbuchh., Bh. Schrh.
‡⊛Potthoff, H., Bh. Vbh. Mh. Lmh.
♂⊙Rebbert's Verlh., J. L., Mh. Mv. Ih.
♂⊛Regelmann, C., Bh. Mh. Ph. Schrh.
♂⊛Schweighöfer & Husen, Bh. Kh.
♂⊛Stumpf Nf., A., Bh. Kh. Mh. Ph. Schrh. Lhb. Bdr. Bb.
♂⊛Verl.- u. Lehrmittelanst. G. m. b. H., Vbh. Sbh. Lmh.-Fabr. u. Grossh. in Schreibwaren.
Volksblatt, Buchhandlung.

Bochum-Weitmar. ⊙*V. Rh. Wf.*
Thöne, Joseph, Bh. Bdr. Bb.

Boele. ⊙*V. Rh. Wf.* 13,7 E.
Schroeder, Wilhelm, Bh. Ph. Schrh. Bdr.

Borken (Westf.). ⊙*V.Rh.Wf.* 6,5 E. Ag. Bz.
♂ Bresser, H., Bh. Schrh.
Eggers, F., Bh. Schrh.

Bottrop. ⊙*V.Rh.Wf.* 76,8 E. Ag.
♂ Blume, J., Bh. Mh. Schrh. Bb.
♂⊛Postberg, W., Bh. Bdr. Bb.
Schmitz, F., Bh. Mh. Ph. Schrh. Bb.

Brackwede. ⊙*V.Rh.Wf.*
⊛Wege, Ernst, Bh. (Zweiggesch.)

Brakel (Kr. Höxter). ⊙*V.Rh.Wf.* 4,0 E. Ag.
Ruthe, Emil, Bdr. Zv. Bh. Ph.
♂ Sander, H., Bh. Mh. Schrh. Bb.

Brilon. ⊙*V.Rh.Wf.* 5,9 E. G. Ag. Bz.
♂ Albrecht, Hans, Bh. Kh. Mh. Schrh. Bdr.
König, Ed., Bh.
Meyer, Joh., Bh. Bdr.

Bünde (Westf.). ⊙*V.Rh.Wf.* 6,1 E. HB. Rpg. Ag. Rbn.
♂ Meyer, H., Bh. Kh. Mh. Bb.
♂⊛Schünemann, F., Bh. Kh. Mh. Schrh.
Stahl Ww., F., Bh. Kh. Ph.

Buer (Westf.). ⊙*V.Rh.Wf.* 98,3 E. Ag.
♂ „Die Bücherstube" Inh. Heinrich Schiffer, Bh. Kh. Mh. Ant. Kunstgew.
♂ Elbers, Hermann, Bh. Kh.
♂⊙Urbanus-Buchh., G. m. b. H. (Heinrich Poertgen Nf.).
⊛Vestische Buch- u. Ksth., Bh. Kh. Ph. Schrh. mod. Ant.
♂ Weber, Heinrich, Bh. Kh. Ph.

Burgsteinfurt. ⊙*V.Rh.Wf.* 6,0 E. G. HM. Ag. Bz.
Ditzel, H., Bh. Bb.
Huschke, Ferdinand, Bh. Kh.
Winter, Friedr., (Inh. Otto Krause), Bh. Kh. Mh.

Castrop-Rauxel. ⊙*V.Rh Wf.* 18,4 E. Ag.
Argleb, Fritz, Bh. Schrh.
Buchhandlung Kirsch, Inh. Joh. Terwelp, Bh. Mh.
Lambertz, F., Bh. Kh. Mh. Schrh. Bdr. Bb.
Reinhardt Nf., H., (H. Schriewer), Bh. Bb.
Wienpahl, Lina, Bh. Ph. Schrh.

Coesfeld. ⊙*V.Rh.Wf.* 10,9 E. G. Ag. Bz.
♂⊛Heuermann, Bernhard, Buchh., Sbh. Ebh.
♂ Wittneven, B., Bh. Schrh.

Datteln. ⊙*V.Rh.Wf.* 24,3 E.
♂⊛Deilmann, Josef, Bh. Kh. Ph. Schrh.

Dorsten. ⊙*V.Rh.Wf.* 8,5 E. G. Ag.
♂ Buchh. König Inh. Johannes König, Bh. Kh. Mh. Ph.
Overmeyer'sche Bh., A., Bh. Schrh. Ph.

Dortmund. ⊙*V.Rh.Wf.* 319,9 E. G. H. 2 HM. Ko. MB. OR. R. Rg. Ag. Lg. Bz. Rbh.
Althoff, Theodor, Inh. Rud. Karstadt A.-G., Bh. Mh.
Blum, Fritz, Mh. Mv.
♂⊛Borgmann, H., Bh. Kh. Devoth.
⊛Brügmann, Ernst, Bh.
⊛Crüwell, W., Bdr. u. Vbh.
♂ Doll, C., Bh. Kh. Schrh.
⊛Dreist'sche Bahnhofsbh.
♂⊛Dreist, Rudolf, G. m. b. H., Bh. Ant. Mh.
Erdmann, Franz, Rbh.
Fritsche, Gerhard, Bh.
„Der Garten Eden" Verlag, Paul Heiling.
♂⊛Gerisch & Co., Bdr. Zv. Volksbh. Rbh. Versbh.
Heimatverlag G. m. b. H.
Industrie - Bezirk - Verlag, G. m. b. H.
♂ Koch, W., Bh. mod. Ant.
♂⊛Krüger, C. L., G. m. b. H., Vbh. Bh. Kh. Mh.
♂ Leenders, H., Bh. Zeitschrh. (Fil.)
♂⊛Lensing, Gebr., Bh. Ant. Vbh.
Literarische Anstalt des Wolframbundes G. m. b. H.
May, E. Moritz, Kh.
⊙Merkert Nf., F., Mh. Ih.
Musikalienhandlung „Mozart" Cata Reinelt.
Neumetzler, Karl, Christl. Bh.
Otto's Buchversand, Inh. Hermann Otto, Versbh. Vbh.
Pferdekämper, Paul, Kdt.-Ges., Bürobedarfsh. Bh. Ph.
⊙Reinelt, F., Mh. Ih.
⊛Ruhfus, F. W., Vbh. Bdr. Steindr. LiA.
⊛Ruhfus, H., G. m. b. H., Vbh. Ph.
Schmidt, F., Bdr. Vbh. (Fil.)
♂⊛Steffen, F., Hofbh.
♂⊛Thomas, M., Hbh. Kh. Schrh. Ant.
Unkel, Gebr., Bh. Ztgs.-Vertrieb.
Utermann, W., Kh. Kv.
Weber, Arthur, Mv.

Dortmund (Forts.).
Wildt's Musikverlag, Inh. Franz u. Joseph Wildt, Mh. Bh.
Wolfram-Verlag, G.m.b.H.

Driburg (Westf.). ⊙*V.Rh.Wf.* 4,2 E.
Brinkmöller, H., Sbh.
Missionsdruckerei G. m. b. H., Sbh. (Fil.)

Dülmen. ⊙*V.Rh.Wf.* 9,9 E. Ag.
♂ Horstmann'sche Buchh., J., Vbh. Sbh. Dr.
Laumann'sche Verlagsbuchh., A., Vbh. Bdr. Bb. Zv.
Sievert, J., Bh.

Eickel s. Wanne-Eickel.

Elspe. ⊙*V.Rh.Wf.* 6,7 E.
Görg, F., Bh. Ph. Schrh. Bb.

Emsdetten. ⊙*V.Rh.Wf.* 13,3 E. Rk. Ag.
⊛Holländer, August, Bh. Kh. Schrh. Ant. Buchdr.

Enger (Westf.). ⊙*V.Rh.Wf.* 3,9 E.
♂ Kuhlmann, H., Bh. Kh. Bb.

Evingsen. ⊙*V.Rh.Wf.* 1,0 E.
Hülle, G., Bh. Schrh.

Feudingen. ⊙*V.Rh.Wf.* 1,4 E.
Buchdruckerei u. Verlagsanstalt G. m. b. H., Zv.

Freudenberg (Kr. Siegen). ⊙*V.Rh.Wf.* 2,2 E.
Siebel, W. R., Vbh. Sbh. Bdr.

Geisweid. ⊙*V.Rh.Wf.* 7,8 E.
Götz, F., Bh.
⊛Verlagshaus d. Deutschen Zeltmission, G. m. b. H., Bh.

Gelsenkirchen. ⊙*V.Rh.Wf.* 208,5 E. G. R. Rg. Ag. Bz. Rbs.
Alsberg, Gebr., A.-G., Bh. Mh. Lhb.
Bertenburg, C., Bergbaul. Verl. Bdr.
Dieckhöner, Fritz, Bh. Kh. Mh. Ph.
Füg, Lydia, Grossbh. Kh. Zeitschrh.
♂⊛Lohde, A., Bh. Kh. Mh. Ph.
♂⊛Müller, E., Bh. Kh. Ph. Schrh.
Mummelthey, J. F., Bh. Schrh. Stenogr. Vbh.
Nevries, B., Mh.
PianohausE. Rating, Mh. Ih.
Schnellenbach, G., Bh.
♂ Scipio, R., Nachf., Bh.
Wegener, Josef, Bh. Ph. Schrh.
♂⊛Westerhove's Bh. Kh. Mh. Ph. Schrh. Lz.

Geseke. ⊙*V.Rh.Wf.* 6,4 E. Ag.
Müller, J., Bh.

Gevelsberg. ⊙*V.Rh.Wf.* 20,5 E. HM. R. Rbn.
Backhaus, Rudolf, Mh.
Fastenrath, H., Bh. Bdr. Bb.
♂⊛Strathmann, A., Sbh. Kh. Mh. Ph. Schrh. Ant.

Gladbeck (Westf.). ⊙*V.Rh.Wf.* 59,7 E. Ag. Rbn.
Bäppler, Fr., Bh.
♂ Storck, Maria, Bh. Mh.

Gronau (Westf.). ⊙*V.Rh.Wf.* 14,2 E. Rk.
Schievink, J., Bh. Bdr.

Gütersloh. ⊙*V.Rh.Wf.* 22,1 E. G. HM. Ag. Rbn.
Berens'sche Buch- u. Kunsth. Arnold to Berens.
⊛Bertelsmann, C., Vbh.
♂ Daltrop, B., Bh. Ph. Schrh.
Thormann, G., Bh. Th. Schrh.
♂⊛Tigges, F., B.-, Kst.- u. Mskh. G. m. b. H.

Habinghorst (Kr. Dortmund). ⊙*V.Rh.Wf.* 8,9 E.
♂ Wedekind, L., Bh. Ph. Bb.

Hagen (Westf.). ⊙*V.Rh.Wf.* 98,7 E. G. 2 HM. MB. OR. R. Rg. Ag. Lg. Bz. Rbs.
Brass, F. W., Kh. Vbh.
Buchh. „Volksstimme", Verlag „Neue Freie Presse" G. m. b. H.
♂⊛Butz'sche Bh., G., Bh. Kh. Mh. Ant.
⊛Deutelmoser'scher Verlag G. m. b. H.
⊛Evangel. Bücherstube Haisch Komm.-Ges., Bh. Kh. Rbh.
Franzen, Cl., Bh.
♂⊛Hagener Verlagshandlung G. m. b. H., Vbh. Sbh.
⊛Hammerschmidt, O., Bh. Kh. Mh. Ebh. Vbh.
Hohendahl, H., Bh. Vbh. Bdr.
Hornung, H., Vbh.
♂ Kersting, C., Bh.
♂⊛Kroll, J., Sbh. Kh.
Literar. Anstalt, Vbh.
♂ Rath, E., Bh. Kh. Mh. Schrh.
♂ Sinn & Co., G. m. b. H., Bh.
♂⊛Springer, O., Bh. Kh. Mh.
Stracke, C., Bh. Kh. Mh. Ant. Vbh.

Halver. ⊙*V.Rh.Wf.* 7,8 E.
♂⊛Köster, H., Vbh. Sbh. Ph. Schrh.

Hamm (Westf.). ⊙*V.Rh.Wf.* 49,9 E. G. HM. OLg. R. Ag. Bz. Rbs.
♂⊛Bertram, W., Bh. Ph.
♂ Breer & Thiemann, Verlag. Buchhandlung „Der Hammer" Osterroth & Co.
♂⊛Dabelow, O. F., Bh. Kh. Mh. Ih. Ebh.
n⊛Dietrich'sche Bh.
⊛Griebsch, Emil, Bdr. u. Zv. Vbh.
⊛Hellwieg, Carl, Ant. Bh. Mh. Schrh.
♂ Leenders, H., Bh. Zeitschrh. (Fil.)
⊛Peters, Edmund, Sbh. Ant. Kb. Schrh.
⊛Thiemann, Reinhard Wilh., Bh. Kh. Vbh.

Haspe. ⊙*V.Rh.Wf.* 25,6 E. R. Ag. Rbn.
Basse, P., Bh.
Harke, Julius, Bh. Kh. Mh. Bdr. Bb.

Hasslinghausen (Bz. Dortmund). ⊙*V.Rh.Wf.* 8,6 E.
n Stock, K., Bdr. Bh. Mh. Lmh. Ph. Schrh.

Hattingen (Ruhr). ⊙*V.Rh.Wf.* 14,4 E. Ly. Rg. Ag. Bz. Rbn.
⊛Berg, C. J., Bh. Kh. Mh. Schrh.
♂⊛Hundt, G., Bh. Kh. Mh. Lmh. Schrh.

Hemer. ⊙*V.Rh.Wf.* 7,1 E.
Keine, Wilh., Bh. Ph. Bb.

Herford. ⊙*V.Rh.Wf.* 35,9 E. G. HM. Lw. R. Ag. Bz. Rbn.
♂ Blau-Kreuz Buchh.
♂⊛Kortkamp, F., Bh. Kh. Mh.
W. Menckhoff, Buchhlg., Nachf. W. Koerber. Bh. Kh. Mh.
♂⊛Ravensbergische Buchh., Erich Otto.
⊛Titgemeyer, H., Bh. Dr.
♂⊛Wolff, H., Bh. Kh. Mh.

Herne. ⊙*V.Rh.Wf.* 66,0 E. HM. Prg. R. Ag. Rbn.
♂ Bernard, F., Bh. Ph.
♂⊛Ewert, Paul, Bh. Kh. Mh. Lmh. Schrh.
Knaden, Fr., Bh. Kh. Mh. Bdr. Bb.
♂⊛Roeloffs Nf., P., Bh. Kh.
Sander, Heinr., Bh. Kh. Ph.
Schulte-Kortnack, F., Bh. Kh. Ph.
♂ Stück's Bh., F., Bh. Kh. Mh. Schrh.

Herten (Westf.). ⊙*V.Rh.Wf.* 19,0 E.
Heimat und Welt Buchhandlung Fr. Przylutzki, Lhb. Ant.

Hilchenbach. ⊙*V.Rh.Wf.* 2,3 E. Aufbausch. Ag.
♂⊛Diehl, Julius, Ant., Versandbh.
Herlan, Karl, Bh. Ph. Schrh.

Hilchenbach (Forts.).
Münker, E., Bh. Ph. Schrb. Bb.
Wesener, A., Bh. Schrh. Bdr.

Hohenlimburg. ⊙*V.Rh.Wf.* 15,5 E. HB. Ag. Rbn.
♂ Grünrock, Ad., Buchh. d. Gemeinnützigen.
♂⊛Schmidt, W., Bh. Kh. Mh.

Holzwickede. ⊙*V.Rh. Wf.* 7,0 E.
Hinnerwisch, J., Sbh. Ph. Schrh. Bdr.

Hörde. ⊙*V.Rh.Wf.* 34,7 E. HM. Prg. Ag. Bz. Rbn.
♂⊙Arndt, K., Mh. Ih.
♂ Buchgewerbe Halbach, Bdr. Ph. Schrh.
♂⊛May & Co., Bh. Kh. Mh.
♂⊛Tuschen, Joh., Bh. Kh. Bdr.

Höxter. ⊙*V.Rh.Wf.* 7,5 E. Bgw. G. HM. Ag. Bz. Rbn.: Holzminden.
⊛Buchholtz' Bh., Otto.
Flotho, C. D., G. m. b. H., Bh. Papierw.-Fabr. Bdr. Bb.
⊛Henze, Julius, Bh. Kh. Mh. Schrh.

Hüsten. ⊙*V.Rh.Wf.* 7,6 E. Rk. Rbn.: Neheim.
♂⊛Severin, E., Bh. Kh. Mh. Ph. Schrh.

Ibbenbüren. ⊙*V.Rh.Wf.* 7,4 E. Ag.
Ricke Nchf., A., Bh. Kh. Mh. Schrh. (Fil.)
♂ Rieping, Th., Bh. Kh. Ph. Bb.

Jöllenbeck. ⊙*V.Rh.Wf.* 4,3 E.
♂ Vinkemöller, C., Bh. Ph. Schrh.

Iserlohn. ⊙*V.Rh.Wf.* 30,7 E. HM. Kgw. R. Rg. Ag. Bz. Rbn.
♂⊛Bischoff, E., Bh. Kh. Ph. Schrh. Lmh.
♂⊛Bischoff jr., F., Bh. Kh. Mh. Koh. Lmh. Schrh. Lhb. Lz.
Hähn, H., Bh. Mh.
Hanemann F., Mv.
♂⊛Meier, H., Bh. Lmh.
Potthoff, Gustav, Bh. Kh. Exportbb. Versbh.
Sauerland-Verlag (e. G. m. b. H.).
Wolf, Theodor, Bh. Ph.

Kamen (Westf.). ⊙*V.Rh.Wf.* 11,7 E. Ag.
⊛Holtmann, C., Bh. Schrh. Bb. Bdr.

Laasphe. ⊙*V.Rh.Wf.* 2,8 E. Ag. Rbn.: Biedenkopf.
Imgardt, Aug., Bh.
♂⊛Jung, Hermann, Bh. Kh. Schrh.

Langendreer. ⊙*V.Rh.Wf.* 27,8 E. R. Ag. Rbn.
Bücherstube Hugo Wolf, Bh.
„Cosmopolite" Verlag Karl Abe, Mh. Mv. Ih.
⊛Gimmerthal, F. A., Sbh. Ph. Bdr.
Probst, Richard, Inh. Karl Wienpahl, Bh. Einrahmungsgesch.

Lengerich (Westf.). ⊙*V.Rh. Wf.* 12,0 E. Rk.
n⊛Bischof & Klein, Vbh. Kv.
♂ Oberhellmann, A., Bh. Kh.

Letmathe. ⊙*V.Rh.Wf.* 8,4 E.
Schäfers, J., Bh.

Linden (Ruhr). ⊙*V.Rh.Wf.* 21,3 E.
Beck, Ed., Bh. Ph.
Beck, G., Bh. Ph. Schrh.

Lippspringe s. Bad Lippspringe.

Lippstadt. ⊙*V.Rh.Wf.* 18,5 E. R. Rg. Ag. Bz. Rbs.
♂⊛Bornebusch, A., Bh. Kh. Mh. Schrh.
⊛Dönne, A. W., Julius Dönne, Bh.
♂ Harlinghausen, O., Bh. Kh. Mh. Schrh. Dr. Bb.
Hegener, E., Bh. Bdr.

Löhne (Westf.). ⊙*V.Rh.Wf.* 3,3 E.
Steffen jr., F., Ebh. Bh. Mh. Ph.

Lübbecke. ⊙*V.Rh.Wf.* 4,4 E. Ag. Bz.
⊛Werneburg, Fr., Sbh.

Lüdenscheid. ⊙*V.Rh.Wf.* 32,7 E. HM. Prg. R. Rg. Ag. Rbn.
Bergmann, E., Bh. Ph. Schrh.
♂⊛Dalichow Nachf., Paul, Inh. Walter Petersen, Bh. Kh. Mh. Ebh.
♂⊛Eckardt, M., Bh. Kh. Mh. Ph. Ant.
⊛Frech, A., Bh. Kh. Mh. Ant.
⊛Heimatverlag M. Hiemesch & Co., Max Eckardt.
Lüdenscheider Generalanzeiger W. Crone jr. G. m. b. H., Vbh. Bdr.
⊛Theinert Nf., A., Bh.
⊛Tietz, Leonhard, A.-G., Bh. Mh. (Fil.)

Lüdinghausen. ⊙*V.Rh.Wf.* 4,4 E. Lw. Ag. Bz.
♂ Rademann, H., Bh. Ph. Schrh. Bdr. AA.
Wenner'sche Bh., J., Bh. Bb. Schrh. Bdr. Ph.

Lünen. ⊙*V.Rh.Wf.* 23,8 E. Ag.
⊛Bongers, W., Bh. Ph. Zv. Bdr.
Holtkamp, A., G. m. b. H., Bh. Bdr.

Marsberg. ⊙*V.Rh.Wf.* 4,0 E. HM. Rk. Ag.
♂⊙Buddenkotte, A., Bh. Mh. Ph. AA.

Menden (Krs. Iserlohn). ⊙*V. Rh.Wf.* 13,8 E. HM. Ag. Rbn.
Kissing, Gebr., Bh. Kh. Mh. Bb.
♂ Pferdekämper, P., Bh. Kh. Mh. Ph.

Meschede. ⊙*V.Rh.Wf.* 4,2 E. Rk. Mh. Ag. Bz.
♂⊛Harmann, A., Bh. Kh. Mh. Ph. Schrh. Bdr. Bb. Lz.

Milspe. ⊙*V.Rh. Wf.* 11,2 E.
♂ Kugel, Adolf, Bh.

Minden (Westf.). ⊙*V.Rh.Wf.* 26,9 E. G. HM. OR. Ag. Reg. Bz. Rbs.
♂⊛Bachmann, Chr., Bh. Kh. Mh. Ph. Ant.
⊛Bruns' Verl., J. C. C., Vbh. Bdr. Steindr. Bb. Ph. Zv.
⊛Hufelands Verlag, A.
⊛Köhler, W., Vbh. Grossbdr. Bb.
⊛Körber & Freytag, Bh. Kh. Mh. AA.
♂⊛Marowsky's Bh., Kh. Mh. Marowsky, C., Päd. Verl.
⊛Volkening, M., Bh. Kh. Mh.

Münster (Westf.). ⊙*V.Rh.Wf.* 104,8 E. B. Bgw. Bl. 3 G. 3 HM. Ko. Prg. PSch. R. Rg. 4 S. U. Ag. Lg. Reg. Bz. Rbs.
♂ Alphonsus-Bh., Vbh. Sbh. Kh. Devotionalienh. Bb.
⊛Aschendorff'sche Vbh.
♂⊛Baader, August, Bh. Ant. Bauer, Adalbert, Lmh.
⊛Bisping, E., Mv. Bredt, J., Formularverl., Vbh. Bdr.
♂⊛Brinkmann & Wiest, Bh. Lhb.
Domp's Pianohaus, Mh. Ih.
⊛Fahle, C. J., G. m. b. H., Vbh. Bdr.
⊛Greve, A., Bh. Lbh. Vbh. Ant.
Kneer'sche Msk.- u. Ih., M.
⊛Münstersche Buchdruckerei u. Verlagsanstalt G. m. b. H.
Musikhaus Burckard Inh. Wilhelm Mattusch, Mh. Ih.
Musikhaus Hack & Schlichting G. m. b. H., Mv. Mh. Ih.
⊛Obertüschen's Bh., E., Bh. Kh. Ebh.
Oehninger, C. J., Verlag.
♂⊛Poertgen, H., Bh. Ant.
⊛Regensberg'sche Bh. u. Bdr.
⊛Schöningh, H., Vbh. Sbh. Schreiber & Co., Buchdr. u. Verlagsges. m. b. H.
⊛Stenderhoff, H., Bh. wiss. Ant.

Münster (Forts.).
Theissing'sche Bh. Kh.
Theissing, F., Buchdr., Antiquariat u. Verlbh.
ǒ⊛Thiele, Jos., Bh. Kh. Ant.
ǒ⊛Univ.-Bh. F. Coppenrath.
Viegener, Josef, Mv. Mh. Ih.
Vollmer, A., Vbh.
Wesseler, Herm., Mv.
Wulle, H., Bh. Ant. Lmh. Vh.

Neheim. ⊙*V.Rh.Wf.* 12,3 E. Ag. Rbn.
ǒ⊛Heide, W., Bh. Kh. Mh. Schrh.
Ströher, H., Bh. Vbh.
Thiemann, Reinhard Wilh., Bh. Kh. (Fil.)
n Thomas, A., Sbh.

Oelde. ⊙*V.Rh.Wf.* 5,8 E. Ag.
ǒ⊛Holterdorf, E., Bh. Ph. Schrh. Bdr.

Olpe. ⊙*V.Rh.Wf.* 6,6 E. Ag. Bz. Rbn.
Arndt, Else, Mh. Ib.
ǒ Klutmann, A., Bh. Mh. Ph.
Ruegenberg, F. X., Vbh. Bh. Kh. Mh. Schrh.

Osterfeld (Westf.). ⊙*V.Rh.Wf.* 32,7 E.
⊛Stemmer, Wilhelm, Bh. Kh. Mh. Ph. Schrh. Bdr.
Welbers, Rudolf, Bh. Kh. Schrh.

Paderborn. ⊙*V.Rh.Wf.* 32,9 E. Bl. G. HB. HM. Ag. Lg. Bz. Rbn.
ǒ Berg, Heinr. Wilh., Bh. Ztgs.-Vertr.
ǒ⊛Bonifacius-Druck., G. m. b. H., Bh. Kh. Vbh. Lmh. Bb. Ant. Zv.
ǒ⊛Esser, J., vorm. Schöninghsche B.- u. Kh. Mh. Schrh.
Esser, J., Theater-Verlag.
⊙Gewaltig, Willy, Mh. Ih.
Gutheim, E., Bh. Kh.
⊛Hense, Th., Bh. Mh. Lhb.
ǒ⊛Junfermann'sche Bh., Kh. Mh. Sbh. Bb.
Kleine, B., Theater- u. Mv. Sort. Bdr.
⊙Lucas, Karl, Bh. Mh. Ih. Vbh.
Ravens-Radermacher, J., Bh. Kh. Schrh.
⊛Sander, Meinolf, Bh. Versbh. Schrh.
⊛Schöningh, F., Vbh. Bdr. Dampf-Bb.
Sprückmann, L., Vbh. Sbh. Ph. Schrh. Bdr.
Thiele, Theodor, Bh. Bdr.

Peckelsheim. ⊙*V.Rh.Wf.* 1,6 E.
Wickel, Hermann, Bh. Ph. Schrh.

Petershagen (Weser). ⊙*V.Rh.Wf.* 2,1 E. Tb. Ag.
ǒ⊛Giese, Fr., Bh.

Plettenberg. ⊙*V.Rh.Wf.* 7,1 E. Ag. Rbn.
ǒ Scharenberg, J., Lhb. Bh. Schrh.
Span, E., Bh. Ph. Schrh.

Recklinghausen. ⊙*V.Rh.Wf.* 60,6 E. G. Ag. Bz. Rbn.
ǒ⊛Alby's Bh., F., Nf. G. W. Visarius, Bh. Kh. Mh. Ph. Schrh. Lhb. Lz.
Buchhandlung Volksfreund Verlagsges. u. Druck. Max König G. m. b. H.
Iris- Musik- u. Theater-Verlag August Mallmann.
Peitz, Josef, Buchh., Bh. Ph. Schrh.
Stölting, W., Bh. Akzidenzdruckerei.
Tenberger, Albert, Bh. Ztschrh. Vbh.
⊛Vesdruvag, Vestische Druckerei- u. Verlags-A.-G., Bh. Kh. Ph. Bdr. Bb. Zv.
Vethacke, Th., Bh. Ph. Schrh. Bb.
Visarius Verlag, G. W.
Vollmer, Anton, Vbh.
ǒ Wegerhof, H., Bh. Kh. Mh.
ǒ⊛Winkelmann, R., Bh. Kh. Lmh. Bürobed. Bb. Einrahmegeschäft.

Rheine (Westf.). ⊙*V.Rh.Wf.* 18,1 E. G. Ag. Rbn.
ǒ Brockmöller Wwe., H., Sbh. Kh. Ph. Schrh.
Hinken, Clemens, Bh. Kh.
⊛Rieke Nf., A., Sbh. Vbh. Ant. Kh. Mh. Schrh.

Rietberg. ⊙*V.Rh.Wf.* 3,0 E. Prg. Ag.
ǒ Vahle, W., Bh. Kh. Mh. Lmh. Schrh. Bb. Bdr.

Schwelm. ⊙*V.Rh.Wf.* 21,6 E. HM. Prg. R. Ag. Bz. Rbn.
⊛Graeper, Adolf, Bh. Mh. Kh. Ant. (Fil.)
ǒ⊛Scherz, M., Vbh. Sbh. Mh. Bdr. Steindr. Zv.
ǒ Wortmann Nachf., Fr., Bh.

Schwerte (Ruhr). ⊙*V.Rh.Wf.* 16,5 E. HM. Prg. Ag. Rbn.: Hörde.
ǒ⊛Braus, C., Vbh. Sbh. Schrh. Bdr.
ǒ Schultz, Heinrich, Bh. Kh. Mh. Schrh.
ǒ Schulz, Walter, Christl. Bh., Bh. Kh.

Siegen. ⊙*V.Rh.Wf.* 30,9 E. BS. HM. Rg. Ag. Bz. Rbs.
⊛Bahnhofsbuchhandlung Montanus Inh.: Frau Elli Montanus.
⊛Kogler'sche B.-, K.- u. Mh.
ǒ Montanus, H., Sbh. Ebh. Rbh. Koh. Kh. Mh.
Verlag Schule u. Elternhaus, J. Balog & Co., G. m. b. H., Vbh.
Westdeutsche Verlagsanst. E. G. m. b. H.

Soest. ⊙*V.Rh.Wf.* 20,9 E. Bl. G. HM. Lw. Tb. Ag. Bz. Rbn.
Beckmann, W., Bh.
ǒ⊛Blank, Friedr., (Inh.: Anton Dust), Bh. Kh. Mh. Ih.
König, F., Bh. Kh.
ǒ Kurtze, Fr., Nf., Bh.
ǒ⊛Nasse'sche Sortbh.
ǒ⊛Ritter'sche Bh., Kh. Mh. Schrh. Vbh.
Thiemann, Reinhard Wilh., Bh. Kh.

Spenge (Westf.). ⊙*V.Rh.Wf.* 3,4 E.
Nottelmann, H., Bh. Kh. Ph. Schrh. Bb.

Sprockhövel (Kr. Schwelm). ⊙*V.Rh.Wf.* 5,5 E.
ǒ Steinbeck, R., Bh. Schrh. Bdr. Bb.

Stadtlohn. ⊙*V.Rh.Wf.* 5,0 E.
Wüllner, C., Bh. Mh.

Telgte. ⊙*V.Rh.Wf.* 8,2 E. HM.
Hansen, J., Bh. Kh. Mh. Ph. Schrh. Bdr. Vbh.

Unna. ⊙*V.Rh.Wf.* 18,9 E. HM. R. Rg. Ag. Rbn.
⊛Hornung, G., Bh. Kh. Mh. Schrh. Lhb. Bdr.
Thiel, Rudolf, Bh. Ph. Schrh.
ǒ Timmermann, R., Bh. Kh. Ph. Schrh.

Vlotho. ⊙*V.Rh.Wf.* 5,0 E. Ag.
Sukrow, J., Bh.

Vreden (Bz. Münster). ⊙*V.Rh.Wf.* 3,5 E. Rg. Ag.
Gescher, Gerhard, Vbh. Bh. Kh. Ant. Rbh. Lmh. Schrh.

Waltrop. ⊙*V.Rh.Wf.* 11,1 E.
Funcke, F., Bh. Ph. Bdr.

Wanne-Eickel. ⊙*V.Rh.Wf.* 75,0 E. G. HM. 2 Rk. Rpg. Rbn.: Eickel.
Buchhandl. Neweling. (Fil.)
⊛Droste, Konrad, Bh. Kh. Mh. Schrh.
ǒ⊛Ernsting, F., Bh. Kh. Mh. Ph.
Nardmann, August, Bh. Kh.
ǒ Nonnenberg, H., Bh.
⊛Quarz, J., Bh. Kh. Mh.
Simon, H., Bh. Kh. Mh.
Triebel, E., Bh.
ǒ Vogel, G., Bh. Ph. Bdr.
Wolf, M. C., Klein'sche Bh. u. Bdr., Bh. Kh. Mh. Schrh.

Warburg. ⊙*V.Rh.Wf.* 6,6 E. G. Ag. Bz. Rbn.
Ewers, Paul, Bh. Ph. Schrh.
⊛Werth Söhne, F. C., Vbh. Sbh. Mh. Ebh. Ph. Bdr.

Warendorf. ⊙*V.Rh.Wf.* 7,6 E. G. Ag. Bz.
Ebbeke, Wilhelm, Bh.
⊛Heine, Peter, & Co.
Muesmann, H., Bh. Kh. Mh.
Pörtener, B., Bh. Ant. Mh.
♂⊛Schnell'sche Bh., J., Bh. Bdr.
⊛Theat.-Zentrale Jos. Heker Vbh. Sbh.
⊛Wulf, F., Verlag, Theater- u. Musikverl.

Wattenscheid. ⊙*V.Rh.Wf.* 62,0 E. G. HM. Prg. Ag.
⊛Busch, Karl, Verlag u. Kunstdr.
Gerwens, C., Sbh. Ph. Schrh.
⊛Hengstenberg's Bh., O.
♂ Kordt, O., Bh.

Weidenau (Sieg). ⊙*V.Rh.Wf.* 10,8 E. R. Rk.
Montanus, H., Sbh. (Fil.)
♂ Schulbuchh. (K. Busch).

Werdohl. ⊙*V.Rh.Wf.* 12,2 E.
♂ Dösseler, Richard, Bh. Kh. Mh. Ph. Schrh.

Werl (Bz. Arnsberg). ⊙*V.Rh.Wf.* 8,5 E. Ag. Rbn.: Soest.
Feldheim, H., Bh. Bdr. Bb.
Kortenkamp, G., Bh. Bb.
Pöppinghaus, F., Mh. Bh.
♂ Pöpsel, F., Bh. Ph. Bdr. Bb.
♂ Stein'sche Bh., A.

Werne (Kr. Bochum). ⊙*V.Rh.Wf.* 18,4 E. Ag. Rbn.: Langendreer.
Menne, L., Bh. Kh. Ph. Schrh.

Werne a. d. Lippe. ⊙*V.Rh.Wf.* 11,7 E.
♂ Beckmann, B., Bh. Bdr. Bb.

Westhofen (Westf.). ⊙*V.Rh.Wf.* 2,4 E.
Sundermann, W., Bh.

Wetter (Ruhr). ⊙*V.Rh.Wf.* 9,5 E. Ag. Rbn.
Bürger, Josef, Bh. Ph. Schrh.
Edelhoff Ww., C., Vbh. Sbh. Kh. Mh. Bdr.

Winterberg (Westfalen). ⊙*V.Rh.Wf.* 2,0 E.
Brinkmann, G., Bh. Ph. Schrh. Bb.

Witten. ⊙*V.Rh.Wf.* 45,0 E. HM. R. Rg. Ag. Rbn.
♂⊛Bormann, H., Bh. Kh. Lmh. Mh. Schrh.
♂ Bundes-Verlag, e. G. m. b. H., Vbh. Sbh. Ant.
♂⊛Gräfe, R., Bh. Kh. Mh. Lmh.
Hartung, R., Bh. Kh. Mh. Ih. Ph. Bdr.
♂⊛Koetzold, B., & Co., Bh. Kh. Ldkh. Lmh. Mh. AA.
♂⊛Krüger, C. L., B.-, K.- u. Schrh. Bdr. Zv.
⊛Märkische Druckerei u. Verl.-Anst., Bh. Kh. Mh. Ph. Vbh.
♂Rath, Jos., Bh.
Westdeutscher Lutherverlag, G. m. b. H. zu Witten, Apolog. Centrale u. Christl. Bh. Kh.

Provinz **Westpreussen** s. Grenzmark oder Prov. Ostpreussen.

Saargebiet.

Blieskastel. ⊙*V.Bd.Pf.* 1,7 E. Lt. PS. Ag.
♂ Stroh, K., Bh. Schrh.

Dillingen (Saar). ⊙*V.Rh.Wf.* 9,5 E.
Breunig, Ludwig, Bh. Mh. Schrh.
Buchhandlung des Dillinger Tagesblattes A.-G., Bh. Bdr. Schrwh.
♂⊛Gruchalla, J. v., Vbh. Ant. Bh. Kh. Mh. Ph.
Landwirtschaftl. Verlag für Bayern.

Dudweiler. ⊙*V.Rh.Wf.* 28,0 E.
Karcher, A., Bh. Schrh. Bb.

Homburg (Pfalz). ⊙*V.Bd.Pf.* 10,0 E. HM. Lt. Ag.
Becker, E., Bh. Schrh.
Ermer, W., Buchh., Bdr. Bh., Kh.
Martin, Friedr. W., Bh.
Schramm's Nf., C., Bh. Ph.

Merzig. ⊙*V.Rh.Wf.* 9,5 E. Rpg. Ag. Bz.
Becker-Krapp, Bh. Mh. Kh. Ph. Schrh.
Haffner, W., Bh. Ph. Lmh. Mh.
⊛Regler, M., Bh. Ant. Ph. Schrh.

Neunkirchen (Saar). ⊙*V.Rh.Wf.* 42,6 E. Prg. Ag. Rbn.
Buchhandlung der Neunkirchener Zeitung Zweigniederlassung der Paulinus-Druckerei G. m. b. H., Zv. Bdr.
Didié, C., Bh. Ph. Schrh.
♂⊛Evangel. Buchh.
⊙Hellwig, P., Mh. Ih.
⊛Kath. Vereinsbuchh., G. m. b. H., Sbh. Kh. Schrh.
♂⊛Raber, L., Sbh. Versh. Kh.
Schubert, L., Bh. Mh. Ph. Vbh. Kh.

Ottweiler (Saar). ⊙*V.Rh.Wf.* 7,1 E. G. R. Ag. Bz.
Henn'sche Bh., L., Bh. Schrh.
Weinmann, W., Bh. Mh. Schrh.

Saarbrücken. ⊙*V.Rh.Wf.* 125,3 E. BS. G. HM. OR. Ag. Lg. Bz. Rbn.
♂⊛Bock & Seip, Bh. Kh. Mh.
Buchh. der „Volksstimme" G. m. b. H.
♂ Eltz, J. v. d., Ih. Mh.
⊛Görres-Buchhandl. G. m. b. H.
Greiner, Phil., Bh. Ztschrh.
⊛Hofer, Gebr., A.-G., Buch- u. Kunstdr. Bh. VA. Lmh.
⊛Hofer, Gebr., A.-G., Abt. Lehrmittel.
⊛Krämer, Jakob, Grossobh.
♂ Louis, F. C., Mh.
♂⊛Raueiser, P., Bh. Lmh. Ldkh.
⊛Reitz, Carl, Bh. Mh.
n⊛Reitz, Carl, Saarbrücker Zeitschriften-Centrale.
⊛Saarbrücker Druckerei u. Verlag A.-G.
♂⊛Schellenberg, B., Hof-Piano- u. Mh.
⊛Schmitt, P., Bh. Kh. Ant. Ldkh.
Sonnenburg, A., G. m. b. H. (Inh. Willy Schilz), Bh. Vbh.
♂ Stahl, Fr., Bh. Ph.
Winkel & Kuhn, Grossobh. Rbh. Versbh.

Saarlouis. ⊙*V.Rh.Wf.* 16,3 E. G. Ag. Bz. Rbn.
♂⊛Gruchalla, A. von, Bh. Kh. Mh. Ph. Schrh.
⊛Hausen, M., Bh. Mh.
⊛Hausen Verlagsges. m. b. H., Vbh. Bdr. Grossbb.
♂⊛Schreder, P., Sbh. Kh. Mh. Ph. Schrh.
⊛Wagner, N., Bh. Kh. Mh.
Weiler, Jos. M., Kath. Bh. Devoth.

St. Ingbert. ⊙*V.Bd.Pf.* 20,5 E. HM. Prg. Ag. Bz. Rbn.
Demetz, F., Bh. Kh. Mh. Ph.
Eder, H., Bh. Kh. Mh. Schrh.
⊛Friedrich, Johann, Bh. Schrh.
Sahner, Johann, Bh. Kh. Schrh. Bdr.

St. Wendel. ⊙*V.Rh.Wf.* 7,8 E. Prg. Ag. Bz.
Buchhandlung Schütz, Inhaber Peter Rech, Bh. Kh. Ph.
⊛Jung, J., Bh. Kh. Schrh. Bb.
♂ Kockler, J. C., Bh.
Missionsdruckerei G. m. b. H., Sbh. (Fil.)
⊛Schmitt, M., Bh.

Sulzbach (Saar). ⊙*V.Rh.Wf.* 23,0 E. Rk. Ag.
Wildt, Frau C., Sbh.
Völklingen (Saar). ⊙*V.Rh.Wf.* 19,3 E. Rpg. Ag.
Hofer, Gebr., A.-G., Buch- u. Kunstdr. Bh. VA. (Fil.)
Keller, Peter, Bh. Kh.
Koitzsch, Paul, Bh.
Tressel, Hans, Sbh. Mh. Ph. Schrh.
Wiegand, L., Bh. Mh. Ph. Schrh.

Sachsen (Freistaat).

Adorf (Vogtland). ⊙*V.Kg.S.* 8,0 E. Ag. Rbn.: Markneukirchen.
Dölling, A., Bh. Kh. Mh. Schrh.
Annaberg (Erzgeb.). ⊙*V.Kg.S.* 18,5 E. Gw. H. HB. Lw. Rg. 2 S. Ag. Bz. Rbn.: Buchholz.
⊛Annaberger Kunststube Joh. Liesche Abtlg. Versandbhdlg.
♂ Burkert, Adolf, Bh. Bb.
⊛Graser'sche Bh., Kh. Mh.
⊛Neupädagogischer Verlag.
♂⊛Wallisch's Bh., A., Bh. Kh. Mh.
Arnsdorf (Sachsen). ⊙*V.Kg.S.* 1,3 E.
Schmidt, O., Bh. Ph. Koh. Vbh.
Aue (Erzgeb.). ⊙*V.Kg.S.* 21,2 E. Prg. OR. H. Gw. Ag. Rbn.
Putziger, Herbert, Bh. Ph. Schrh.
♂⊛Rothe, K., Bh. Kh. Mh.
⊛Stopp, C., Sbh. Mh.
Auerbach (Vogtl.). ⊙*V.Kg.S.* 19,5 E. Lw. Prg. R. S. Ag. Bz. Rbn.
♂ Caspari, P. G., Bh. Ph. Kh. Mh. Lhb. Bdr. Bb. Formular-Mag.
Haupt, O.R., Bh. Kh. Mh. Ph.
⊛Schipke, C., Bh. Kh. Ph. Mh.
Bad Elster. ⊙*V.Kg.S.* 2,8 E.
Dölling, A., Sbh. (Fil.)
♂ Kunze, Ehrenfried, Bh. Mh. Schrh. Lhb.
♂ Schaller, A., Bh. Schrh. Lhb.
Bad Lausick. ⊙*V.Kg.S.* 3,8 E. Ag.
♂ Kaiser, H., Bh.
♂ Klinghammer, F., Bh. Bdr.
Bad Schandau. ⊙*V.Kg.S.* 3,9 E. Ag.
♂ Bossack, G., Bh.
Bärenstein (Bz. Chemnitz). ⊙*V.Kg.S.* 4,4 E.
♂⊛Thoms, F., Bh. Kh. Mh. Koh. Ph. (Fil.)
Bautzen. ⊙*V.Kg.S.* 39,1 E. 3 B. G. Gw. H. HM. Lw. R. 4 S. Ag. Lg. Reg. Bz. Rbn.
♂⊛Albrecht Dürer-Haus Bautzen Gustav Klimke, Bh. Kh. Kunstgewerbeh.
Buchdruckerei Gebr. Müller, Verlag des Bautzener Tageblattes, G. m. b. H., Bdr. Zv.
⊛Hübner's Verl., Emil.
Jeremias, H., Mh. Ih.
♂⊛Mendel, R., Bh. Mh. Vbh.
⊛Rühls B.-, K.- u. Mh., Ed.
⊛Siegemund, R., Mh. Ih. Bh.
Vorwerg, Richard, Buchh. u. Zeitschriftenvertrieb G. m. b. H. (Fil.)
♂⊛Weller'sche Buchh. (Oscar Roesger), Inh. Walter Stark.
Beierfeld. ⊙*V.Kg.S.* 4,4 E. Rbn.: Schwarzenberg.
Stopp, M., Bh. Mh. Ph. Schrh.
Bernstadt (Sachsen). ⊙*V.Kg.S.* 1,6 E. Ag.
Schmorrde, E., Bh. Ph. Bb.
Bischofswerda (Sachs.). ⊙*V.Kg.S.* 8,8 E. Gw. H. S. Ag.
Grafe, B., Sbh. Schulbh. Ph. Schrh.
Hübler, W., Bh. Kh. Mh.
♂ Klepsch & Sohn, P., Vbh. Sbh. Bdr.
Borna (Bz. Leipzig). ⊙*V.Kg.S.* 10,5 E. Rg. S. Ag. Bz.
⊛Noske, Robert, Vbh. Bdr.
⊛Schnabel, G., Bh. Kh. Mh. Schrh.
⊛Veit, Otto, Nf., Bh. Kh. Mh. Ph. Lhb.
Borsdorf. ⊙*V.Kg.S.* 3,0 E.
Franke, M., Sbh. Schrh. Bb.
Brandis. ⊙*V.Kg.S.* 3,0 E.
Paschy, Oskar, Ant.
Buchholz (Sachsen). ⊙*V.Kg.S.* 8,9 E. Rbn.
⊛Handreka, A., Bh. Kh. Mh. Schrh. Lz. Ant.
Buchholz-Friedewald (Amtsh. Dresden). ⊙*V.Kg.S.* Verlag Am anderen Ufer.
Burgstädt. ⊙*V.Kg.S.* 9,0 E. Ag.
Albrecht, E., Bh. Mh. Ph.
♂ Juckeland, R., Bh. Kh. Mh. Ph.
Röhrig's Verlag, F., Vbh. Bh. Mh. Ph.
Weissbach, M. L., Mv.
Chemnitz. ⊙*V.Kg.S.* 323,2 E. Bgw. Bl. G. Gw. H. HB. 3 HM. Ko. Lw. MB. 2 R. Rpg. T. Rg. Ag. Lg. Reg. Bz. Rbs.
⊛Allgem. Buch- u. Zeitschr.-Verleih-Anstalt, Jaroslav Ferda (Fil.)
Bennewitz, Hermann, Bibliophiles Antiq.
♂⊛Berlinicke, W., Sbh. Vbh. Lhb.
Böhm, C., Bh. Zeitschrh.
♂⊛Brunner'sche Buchh., C., Bh. Kh.
Bücherstube Joseph Weinsaft, Bh.
♂ Buchh. d. Gemeinschaftsvereins
Buchh. der S. P. D. Otto Steinert, Sbh. Ant.
Enghardt, P., Vbh.
♂⊛Ernesti'sche Bh., G., G. m. b. H., Bh. Kh. Landkh.
♂⊛Evang. Buchh. R. Bach Nf.
♂⊙Feller, J., Bh. Lhb.
♂⊛Focke, Ed., Bh. Kh. Ant. Vbh.
♂⊛Friese's B.- u. Kunsth., R., Bh. Kh. Mh. Ant.
⊛Gerstenberger, G., Pap.-Grossh. Schrh. Kh. Kst.-Ausstellung.
Hochmuth, E., Mh. Ih.
⊛Industrieverlag G. m. b. H.
⊛Kasten, F. W., Inh. Arno Sinz, Bh.
n⊛Klemm, C. A., Mh. Ih. (Fil.)
Lange & Paepke, Grossobuchh.
♂⊛Langer, A., Volksbh.
♂ Lasch, Bruno, Sbh.
Lindner, Karl, Bh. Zeitschrh. (Fil.).
Martin, Oskar, Bdr. Vbh.
♂⊛May's Buch- u. Ksth., O., E. Roeder, Inh. Richard Weiss.
Meynig, H., Bh. Lhb.
⊛Müller, Max, Verlag.
Musikhaus Berndt, Mv.
Peter, Fritz, Rbh. Versbh.
Pflugbeil's Bh., E. W.
Piano-Schmidt, Mh. Ih.
Pickenhahn, J.C.F., & Sohn A.-G., Vbh. Bdr. Stdr. Lichtdr.
Reichelt's Volksbh., Max, Bh. Kh. Ph. Schrh.
Remtisch, F. L., Bh. Ph. Bb.
♂ Sachse, F., Bh. Zeitschrh.
Seyffert, Alwin, Buchh.
⊛Strauss, C., Bh. Kh. Vbh. Ant.
⊛Thümmler, H., Sbh. Lhb.
⊛Thümmlers Verl., H.
Tietz, H. & C., Abtl. Bh.
⊛Trübenbachs Verlag, Dr. Paul.
Wilisch, Hugo, Vbh. Bdr. Offset- u. Steindr.
Winkler, R., & Co., Bh. Zeitschrh.
♂⊛Winter's Bh. u. Ant., C.

Colditz. ⊙*V.Kg.S.* 5,1 E. Ag. Rbn.
♂ Burkhardt, H., Bh. Ph.

Coswig (Bez. Dresden). ⊙*V. Kg.S.* 5,7 E.
Hofmann, B., Bh. Ph.
Klinkicht, C. E., & Sohn, Vbh. (Fil.)
† Tharandt, E., Bh. Ph. Schrh. Lhb.

Crimmitschau. ⊙*V.Kg.S.* 27,7 E. H. HM. R. Ag. Rbn.
♂⊛Burkhardt'sche B.-, K.-, M.-, Pap.- u. Schrh.
Dierigs Buch- u. Zeitschrh., Adolf.
⊛Gräbner, G., Vbh.
⊙Rohland & Berthold, Vbh.
Simonis, Carl, Bh. Mh. Pianofh.
♂ Vogel, Ed., Bh. Ph. Schrh. Bb.
♂⊛Wendler & Lau, Bh. Mh.

Dippoldiswalde. ⊙*V.Kg.S.* 4,4 E. Ag.
⊛Kästner, Ludwig, Bh. Ph. Bb.

Döbeln. ⊙*V.Kg.S.* 22,6 E. Bgw. H. Lw. Rg. Ag. Bz. Rbn.
⊛Döbelner Bh., Ernst Willy Uhlmann, Sbh. Kh. Mh. Ph. Schrh. Lhb. Ant.
Kröner, H., Bh. Bdr. Vbh.
Meltzer, H., Bh. Mh. Ph.
♂ Meltzer, K., Bh. Kh. Mh.
♂⊛Schmidts Buchh., C., Bh. Kh. Mh. Ph. Lhb. Lz. Ant.
Schmidt's Verl., C.

Dohna. ⊙*V.Kg.S.* 4,7 E.
♂⊛Kunis, W., Bh. Kunstant.

Dresden. ⊙*V.Kg.S.* 608,0 E. 3 B. Bgw. Bl. 5 G. Gw. 3 H. HB. 14 HM. KA. Kd. Kgw. Ko. PSch. 7 R. 2 Rg. 4 S. Tb. TH. TS. Ag. Lg. OLg. Reg. Bz. Rbh.
⊛Abshagen, H. Fr., Kv.
♂ Ackermann & Lesser, Bh. Mh. Mv. Instr.-Fabr.
Ader, Friedrich, Vbh.
♂⊛Adlers Bh., C., Sbh. Vbh.
⊛Akabjah-Verlag.
⊛Alicke, P., Wiss. u. Kst.-Ant.
⊛Allgemeine Buch- u. Zeitschr. - Verleih - Anstalt, Jaroslav Ferda (Fil.)
Ander, A., Vbh. Bdr.
⊛Aretz, Paul, Verlag G. m. b. H.
♂⊛Arnold, Ernst, Kh.
⊛Arnold, Ernst, Verlag, Kv.
⊛Arnoldische Buchh., Bh. Kh.
Astra-Verlag G. v. d. Hagen & Co.
Axt, Fr., Kh. Vbh.
Becker, O. & R., Vbh.
Behr, Curt, Nachf., Curt Nickold, Bh. Mh.
♂ Bender, H., Sbh. Ant.
♂⊛Bertling, R., Vbh. Ant. Kh. Mh. Autogrh.
♂⊛Bettenhausen, J., Vbh. u. Spezialbh. f. Reise u. Verkehr.
⊛Bock, H., Hof-Mh. Kh. Ih.
Böhmert, O. V., Vbh.
⊛Botschaftsverlag Schneider & Klein G. m. b. H.
⊛Brauer, A., Mv.
Brockmann's Nf., F. & O., R. Tamme, KA. Kv.
⊛Buchdruckerei der Wilhelm u. Bertha v. Baensch Stiftung, Bdr. Vbh.
⊛Der Büchermann Pförtzsch & Ko., Vbh. Ant. Sbh.
„Die Bücherstube", Bh. Kunstgew.
Bücher- u. Zeitschriftenvertrieb.
⊛Buchhandlung am Fürstenplatz.
⊛Buchhaus für deutsches Schaffen G. m. b. H., Vbh. Sbh.
♂⊛Burdach, H., – Warnatz & Lehmann – Hofbuchh.
Dannappel, Ernst, Bh. Ant. (Blasewitz).
⊛Delling, A., vorm. R. Petzold's Buchh.
Deutscher Buch- u. Kunstverlag William Berger.
⊛Deutscher Literatur-Verl.
♂⊛Deutscher Verlag f. Volkswohlfahrt, G. m. b. H., Vbh. Sbh.
Deutsches Verlagsbuchhaus.
♂⊛Dienemann Nf., P., Bh. Ant.
⊛Draches Verlagsgesellsch. m. b. H.
Dresdner Bücherversandhaus G. m. b. H.
Dresdner Kunsthalle G. m. b. H.
Dresdner Musikhaus Oscar Frey, Mh. Jh.
⊛Dresdner Verlbh. M. O. Groh.
♂⊛Dressel, A., Akad. Bh. u. Ant.
⊛Dürerhaus A. Köbler, Sbh. Kh.
⊛Ehlermann, L., Vbh.
⊛Exped. der Europ. Modenzeitung.
Fahdt, Kurt, Verlag: Die Glashütte.
Falk's Ant., B.
⊛Favorit-Verlag Georg Lehmann.
⊛Fischer's Verlagsb., Max.
Fischer, R., Mv.
Frey-Haus, Vbh. Sbh. Versbh.
⊛Galerie Baumbach, Kh. Bh. Kunstausstellung.
⊙Gelden, Julius, Verlag.
⊛Giesecke, R. A., Bh. Kh. Kv.
„Globus" Wissenschaftliche Verlagsanstalt.
♂ Glöckner, A. L., Bh.
♂ Glöckner, H., Bh.
⊛Gosch' Buchh., Bh. Lhb.
⊙Günther, Josef, Verlag, G. m. b. H., Mv. Bh. Mh. Theaterbh.
⊛Gutewort, Fr. Max, Verlag.
Gutzmannsche Buchdr. u. Verlagsanstalt.
⊛Hackarath's Bh., H., Nf.
Hegenbarth's Verl. u. Vers., Max.
⊙Heinicke, C., B.- u. Zeitgsh.
⊛Heinrich, C., Vbh. Bdr. LiA.
⊛Heinze, Rudolf, Verlag.
⊙Helm, Fr. Herm., Msk.-Verl. u. Sort., Instr.- u. Saitenh.
Henkler's Bdr. u. Verl., H.
Hentzschel, G., Spezialverl. u. Sort. f. Zithermusik.
⊛Hille, Th., Bh. Ph. (Weisser Hirsch).
♂⊛Höckner's Bh., C., Nf.
⊛Hoffarth Verl., L., Mv.
⊙Hoffmann, E., Mh.
⊛Holze & Pahl, Sbh.
⊛Huhle, A., Vbh.
⊛Jacobi's Verl., F.
Jäger, R., Vbh. Kh. Koh.
n Jahn's Nf., E. O., Sbh. Koh.
⊛Janke, Willy, Ant.
⊛Jess, Wolfgang, Verlag.
⊛Ilse-Verlag M. Promber.
⊛Industrie- u. Verkehrs-Verlag G. m. b. H.
♂⊛Kaden & Comp., Vbh. Sbh.
Katz-Verlag.
♂⊛Katzer, F., Bh. Ant.
Käufler, Arno E., Bücher- u. Zeitschr.-Vertr.
♂⊛Kaufmann's Bh., G. A.
Keller, H. v., Vbh.
Kleist, O., Bh. Ph.
n Klemm, C. A., Mh. Ih.
⊛Klemm's Verl., H.
⊛Koch's Verlh., C. A.
♂⊛Köhler, A., Sbh. Vbh.
Kongress-Verlag, Fischer & Schmidt, Vbh. Versbh. Rbh.
Korbas, Paul, Antiq.- u. Antiquitätenh. Kh.
⊛Kühtmann, G., Vbh.
⊛Kunstanstalt Stengel & Co. G. m. b. H.
Kunsthandlung am Taschenberg, Inh. Richard Hälssig, Kh. Kst.-Ant.
Kunstverlag Hermes Richard Hälssig, Kv. Kh.
Kuster, Clara, Bh. f. Reise u. Verkehr.
♂ Lachmann, H., Bh. Lhb.
⊛Langkammer, Alfred, Vbh.
⊛Laube, Oscar, Buchh.

Dresden (Forts.).
⊛Laube, Oscar, Vbh. Bdr. Bb.
⊛Legler, V., Bh. Ph.
⊛Lehmannsche Vbh.
⊛Leonhardt, R., Zeitschr.-Vertr.
♂ Lichtenberg Nf., Th., Kh.
⊛Limpert Verlag, Wilhelm, Bdr. VA.
Meier, Richard, Techn. Bh. Ant.
⊛Meinhold, C. C., & Söhne, G. m. b. H., Vbh. Bdr. Steindr. Lmh. Bb.
⊛Meyer, F., Kh. KA.
⊛Mignon-Verlag G. m. b. H.
⊛Minden, Heinrich, Vbh. (Blasewitz).
Minke, B., Bh. Mh. Ph. Lhb.
⊛Morchel's Bh., H., Oskar Schumann, Nf.
⊛Moewig & Höffner, Vbh.
♂⊛Naumann's Buchh., Justus.
n⊛Näumann, G., Nf., Mh. Ml.
Nenke & Ostermaier, KA. Kv.
Nestler, W., Bh. Mh.
Neue Kunst Fides G. m. b. H., Kh. Kv. Kunstanst. Bh. Ztschrh.
Neuer Buchverlag.
♂ Niederlage d. Ver. z. Verbreitg. christl. Schriften.
⊛Pahl, Emil, Vbh.
⊛Pandora-Verlag.
†⊛Pestalozzi-Buchhandlung Peter Schulz.
Pierson's Verlag, E.
♂⊛Pietzsch, G., Ant. Lhb.
Raben-Verlag Joh. Potthoff.
⊛Rätze, M., Grosso-Bh.
Reinicke, Oskar, vorm. Adolph Brauer, Mh. Kh.
⊛Reissner, Carl, Vbh.
♂⊛Residenz-Kaufhaus G. m. b. H., Abtl. Bh. Mh.
⊛Reuter, W., Vbh.
⊛Richter, E., Dr. R. H. Meier, Kh. Ant. KA.
♂⊛Ries, F., Hmh. Piano-Mag. u. Konz.-Dir.
Risse, Alwin, Buchdr. u. Verlagsges. m. b. H.
⊛Rondella-Verlag G. m. b. H.
♂⊛Roscher, Alfred, Bh. Lhb. Lz. (Blasewitz).
♂ Rossberg, G., Bh. Koh.
♂⊛Rudolph'sche Verlagsbh. Rudolph, Herbert, Bh. Sbh.
⊛Rudolph Nf., Johannes, Bh. Ant.
n⊙Schäfer's Söhne, Paul, „MusikhausZauberflöte", Mh. Ih. Ml.
⊛Schlicht, Oscar, Dr. Kv. Schmidt, C. A. E., Kv.
⊛Schmidt, P., Bh. Ph.
n Schnabel Nf., R., Bh. Grossoh. Rbh.
♂⊛Schreitmüller, J., Bh. Ant. Vbh.
♂⊛Schuberth, Th., Bh. Lhb. (Blasewitz).
Schürmann & Arndt, Versbh.
♂⊛Schwarze, W. A., Verlh.
⊛Schwarzeck-Verlag, G. m. b. H.
⊙Seeling, J. G., Mv. Ih.
⊛Seidel, Ewald, Bh. Mh. Kh. Vbh.
♂ Seiler, F., Sbh. Kh. Mh. Ant. Lhb.
⊛Seyfert, M., Vbh.
⊛Sibyllen-Verlag.
⊛Sievers, Hugo, Buchh., Versbh. Lhb.
⊛Sinz, Max, Kh. „Die Sonne", Belletrist. VA.
Staudinger, Dr. O., & A. Bang-Haas, Entomol. Inst. u. entomol. Bh. Ant. Vbh.
⊛Steinkopff, Th., Vbh. (Blasewitz).
⊛Strauss & Buttula, Bh.
⊛Strom-Verlag G. m. b. H.
⊛Sturms Verlag, Berthold.
Sturm, F., & Co., Vbh. Sbh.
♂ Tamme, Georg, Buchh., Inh. Scharnhorst & Ziller.
♂⊛Thiele, O., Sbh. Mod. Ant. Rbh.
⊛Thienemann, E. F., Vbh.
♂⊛Thurm, Otto, Bh. Ant. Lz.
♂⊛Tittmanns Bh., C.
Trinks, Fr., G. m. b. H., Bh.
⊛Ungelenk, C. L., Vbh.
♂⊛Urban, A., Bh.
Verlag „Der Deutschmeister".
⊛Verlag Otto Herm. Hörisch.
⊛Verlag „Neues Wissen" (Striesen).
⊛Verlag der Schönheit, Richard A. Giesecke.
⊛Verlag der Tierbörse.
Verlag Volkskunst, Mh. Mv.
Verlag Dr. Carl Walther (Blasewitz).
Verlagsanstalt Erich Deleiter.
Voigt, Chr., Mv.
⊛Volkshygienischer Verlag F. Heinrich Hak.
Vorwerg, Richard, Buchh. u. Zeitschriftenvertrieb G. m. b. H. (Fil.)
♂ Wappler, E. A., Bh. Spez. Rbh.
♂ Wappler, Otto, Bh. Zeitschrh.
⊛Weise's Buchh., E., Bh. Ant. Vbh.
⊛Wendt & Co. Verlag. Wienholz's Ant., C.
⊛Winter, C., Ant. u. Bh.
n Wodni, Lindecke & Ködel, Grossbh.
Wolf, G., Vbh.
♂⊛Wolf's Verlag, M.
♂⊛Zahn, v., & Jaensch, Sbh. Ant. Kh. Vbh.
Zinzendorfhaus, Sbh. Vbh.
Zocher, M. & R., Vbh.

Eibenstock. ⊙*V.Kg.S.* 9,3 E. Lt. Ag.
Kändler, B., Bh. Mh. Schrh.
Schubart, Th., Bh. Kh. Mh. Ph.

Einsiedel (Bz. Chemnitz). ⊙*V.Kg.S.* 5,0 E.
⊛Bassler, K., Bh. Bdr. Bb.

Elsterberg (Vogtl.). ⊙*V.Kg.S.* 5,0 E. Ag.
Krumm, Theodor, Bh. Ph. Bb. Bdr.

Falkenstein (Vogtl.). ⊙*V. Kg.S.* 15,6 E. Bad. Ag. Rbn.
♂ Mann, H., Sbh. Vbh. Mh. Ih. Ph. Lz. Koh.
⊛Reiche, Paul, Bh. Ph. Schrh.
Teller, E., Bh.
♂⊛Tischendorf Nachfl., Cl., Rich. Fülle.
⊛Weisser, H., Sbh. Ph. Mh.

Frankenberg (Sachsen). ⊙*V. Kg.S.* 13,5 E. H. Prg. R. S. Ag. Rbn.
Förster, Jul. Johannes, Bh. Kh. Mh. Ph.
Metzler, C., Bh. Mh. Ih. Ph. Lmh.
Rossberg, C. G., Vbh. Bdr.
⊛Rossberg'sche Bh. Walter Knibbe, Bh. mod. Ant.

Frauendorf (Bz. Leipzig). ⊙*V.Kg.S.* 0,3 E.
⊛Winkler, B., Verl.- u. Versandbh.

Freiberg (Sachsen). ⊙*V.Kg.S.* 34,5 E. BA. BS. G. H. Lw. Rg. Ag. Lg. Bz. Rbn.
n⊛Buchdruckerei u. Verlagsanstalt Ernst Mauckisch.
♂⊛Craz & Gerlach, Bh. (Sort. Verl. Ant.).
♂⊙Ewald, K., Musikhaus, Pianoforte- u. Musikgesch.
♂⊛Irmler, Hans, vorm. Sander'sche Bh., Inh. Ernst Delor, Bh. Lhb. Lz.
Lorenz Nf., R., Bh. Ph. Bb.
Schönfeld, O., Bh. Mh. Ph.
⊛Sperberg, H., Bh.
n Voigtländersche Bh., M. R., Bh. Mh.

Freital-Deuben b. Dresden. ⊙*V.Kg.S.* 36,6 E.
♂ Hähnel, Oscar, Bh. Mh.

Gautzsch b. Leipzig. ⊙*V.Lpz.* 5,6 E.
⊛Dietrich, Fel., Vbh.
* Pfau, Karl Fr., Vbh. Ant.

Geringswalde. ⊙*V.Kg.S.* 4,4 E. H.
Böhm, E., Bh. Mh.
Wolf, Richard, Sbh.

Geyer. ⊙*V.Kg.S.* 6,5 E.
Stopp, Otto, Bh. Mh. Ph.

Glauchau. ⊙*V.Kg.S.* 27,3 E. HM. Prg. R. Ag. Bz. Rbn.
Hochmann, Georg, Sbh.
Lehmann, Hermann, Bh.
Zeitschrh.
♂⊛Rössler, E., Sbh. Kh. Mh. Lhb.

Grimma. ⊙*V.Kg.S.* 11,2 E. G. H. HM. Prg. R. 2 S. Ag. Bz.
Braun, B., Bh. Ph. Bb.
⊛Gensel, G., Sbh. Kh. Mh. Vbh. Ant.
⊛Lorenz'scheBh.ErichDette.

Groitzsch. ⊙*V.Kg.S.* 5,7 E. Rbn.: Pegau.
♂ Beirich's Nf., P., Bh. Schrh. Bdr. Bb.
Herlitz, E., Bh. Schrh. Bb.
Reichardt, G., Vbh. Bb. Bdr.
n Zötzsche, E., Bh.

Grossdeuben b. Gaschwitz. ⊙*V.Kg.S.* 0,7 E.
Merker, A., Sorth. Bdr.

Grossenhain. ⊙*V.Kg.S.* 12,9 E. H. Prg. R. Ag. Bz. Rbn.
Hentze, A., Bh. Kh. Mh. Ph. Lhb.
♂⊛Seifert, Otto, Bh. Kh. Mh. Schrh.
Starke, H., Vbh. Bdr. AA.
n Weissbach, A., Bh. Kh. Mh. Ph.

Grossröhrsdorf. ⊙*V.Kg.S.* 8,3 E.
Schöne, A., Bh.

Hainichen. ⊙*V.Kg.S.* 7,8 E. H. T. Ag. Rbn.: Frankenberg (Sa.).
Fischer, Rudolf, Bh. Mh. Ph.
♂⊛Hamann, O., Bh. Kh. Mh.
Krumpe, F. A., Bh. Ph. Koh.
Reinsch, Curt, Bh. Mh.
Rose, H., Sbh.

Hartenstein. ⊙*V.Kg.S.* 2,8 E. Ag.
⊛Albrecht Dürerhaus, Erich Matthes, Vbh.
⊛Deutschnordischer Verlag Carrière & Matthes, G. m. b. H.
Greifen-Verlag.
⊛Matthes, Erich, Vbh. (Herstellungsabtl.)
⊛Matthes & Thost, Vbh.

Hartha. ⊙*V.Kg.S.* 7,5 E.
Colditz, A., Bh. Ph. Bb. Zv.
⊙Zscherpe, Th., Bh. Mh. Ih.

Heidenau. ⊙*V.Kg.S.* 16,1 E.
Grube, Albert A., Vbh. Versbh.
Seidl, Hans Otto, Versbh.
⊛Verlagshaus Freya G. m. b. H.
♂⊛Vorwerg, Richard, G. m. b. H.

Hellerau b. Dresden. ⊙*V.Kg.S.* 0,8 E.
⊛Avalun-Verlag.
⊛Bäuml, Heinr., Bh. Kh. Mh. Ph. Versbh.
Deutsche Werkstätten, A.-G.
⊛Hegner, Jakob, Verl.u.Bdr. Verlag Menschenkunde.
⊛Verlag für Technik u. Industrie Julius Brüll.
♂⊛Verlag u. Buchhaus für deutsche Art e. G. m. b. H. Vbh. Versbh.
⊛Weihland-VerlagG.m.b.H.

Herrnhut. ⊙*V.Kg.S.* 1,7 E. Ag.
⊛Beck, Samuel, Bb. Kh. Mh. Ph.
⊙Missionsbuchh. d. Missionsanstalt d. Ev. Brüder-Unität.
Winter, G., Vbh. Bdr. Bb.

Hohenstein-Ernstthal. ⊙*V.Kg.S.* 17,0 E. Ag.
♂ Reinhold's B.- u. Mh., E.
♂ Zimmermann, G. A., Bh. Bb.

Holzhausen b. Leipzig. ⊙*V.Kg.S.* 1,0 E.
Müller, A., Bdr. Bh. Ph.

Johanngeorgenstadt. ⊙*V.Kg.S.* 6,5 E. Ag.
♂⊛Stopp, C., Bh. Mh. Koh. Ph.

Kamenz (Sachsen). ⊙*V.Kg.S.* 11,2 E. H. Ag. Bz.
⊛Bassler, H., Nf., Inh.: Fr. Siedt, Sbh. Kh. Mh. Ph.
Fallet, Ad., Bh. Kh. Ph.
⊛Krausche, C. S., Bh.
Uschner, A., Bh. Mh. Ph.

Kieritzsch (Sachsen). ⊙*V.Kg.S.* 0,5 E.
Vetter, Ernst, Vhh.

Kirchberg (Sachs.). ⊙*V.Kg.S.* 7,0 E. Lw. Ag. Rbn.
Hofmann, H., Mv.
♂ List, E., Bh. Mh. Lmh. Schulbh. Bb.
⊛Schneider's Bh., E., Vbh. Sbh.

Klingenthal (Sachsen). ⊙*V.Kg.S.* 6,4 E. Ag.
⊛Bücher- und Notenstube Arthur E. Keil, Bh. Kh. Mh. Ant. Versbh. Vbh. Lhb.
Grosso-Buchhandlung Ehrenreich Schob, Bh. Kh. Mh. Koh. Ph. Rbh. Bb.
♂⊛Meisel, G., Sbh. Koh. Ph. Bb.

Klotzsche b. Dresden. ⊙*V.Kg.S.* 6,4 E.
Dresdner Verlag H. Schilling, Kommanditges.
⊛Günther, Oskar, Vbh.

Knautkleeberg. ⊙*V.Kg.S.* 1,9 E.
♂ Weber, R., Bh. Bb.

Königstein (Elbe). ⊙*V.Kg.S.* 4,0 E. Ag.
Giezendanner Nf., A., Bh. Ph. Bb. Bdr.

Königswartha. ⊙*V.Kg.S.* 1,2 E.
Wona-Verlag (R. Hauschting).

Kötzschenbroda. ⊙*V.Kg.S.* 17,5 E. HB. HM. Ag.
♂ Dietze, C. G., Bh. Ant.
⊛Finster, C., Bh. Kh. Mh. Ph. Lhb. Lz.
Kartograph. Anst. R. Mittelbach.
Pittius, C., Bh. Ph. Lhb. Journalz.

Leipzig. ⊙*V.Lpz.* 660,1 E. 3 B. Bgw. Bl. 4 G. Gw. 5 H. 10 HM. KA. Kgw. Ko. Mg. 5 R. 2 Rg. 6 S. Tb. U. 2 Ag. Lg. Reichsger. Reg. Bz. Rbh.
⊛ABC-Verlag Georg Flock.
⊛Abel & Müller, Jugendschriftenverlag.
⊛Abigt, Emil, Vbh. Versbh. Rbh.
Abrechnungs-Genossenschaft Deutscher Buchhändler, e. G. m. b. H. (BAG.)
Adressen-Hommel G. m. b. H. Adr.-Verl.
Agence générale de Librairie Gr. Sbh. (Fil.)
⊛Aibl Verlag, J., G. m. b. H.
♂⊛Akad. Buchh. R. Max Lippold, Sbh. Versbh. Rbh.
⊛Akadem. Buchh. u. Antiquarium A.-G., Rbh. Versbh. Sbh. Ant.
⊛Akadem. Verlagsgesellschaft m. b. H.
⊛Akadem. Antiquariat H. Tränker.
⊛Akadem. Sortiment Dr. Walter Nachod, Sbh. Ant.
⊛Allgem. Buch- u. Ztschr.-Verleih-Anst., Jaroslav Ferda.
♂⊛Althoff, Theodor, Inh. Rudolf Karstadt A.-G., Abtl. Bh. Mh.
⊛Altmann, Max, Vbh.
⊛André, J., Kom.-Gesch. u. Grossort.
⊛André'sche Buch-, Kst.- u. Landkh., K. (Fil.)
⊛Antaios-Verlag Theodor Fritsch.

Leipzig (Forts.).
⊛Antiquariat C. Köhler, Ant. Verl. Sort.
⊛Anton, A., & Co., Vbh.
Arbeiter-Theaterverlag Alfred Jahn.
n⊙Arbeiter-Turnverl., A.-G., Sbh. Vbh.
Arbeitgeber-Verband der Dtschn. Buchhändler Sitz Leipzig.
⊛Ardel, J., Rbh.
⊛Arnd, J. J., Vbh.
Arnoldis-Verlag, Mv. Bühnenvertr.
Eberhard Arnold-Verlag, G. m. b. H.
⊛Arnst, Rolf, Verlag.
⊛„Der Aufmarsch" Verlagsges. m. b. H.
Augeverlag.
⊛Avenarius, E., Vbh.
⊛Baedeker, Karl, Vbh.
⊛Ballin & Töpfer, Bdr. Bh. Vbh.
n⊛Bange, Aug., Vbh.
n⊛Bange, C., Vbh. Sbh.
⊛Bard, Julius, Verl. f. Lit. u. Kunst G. m. b. H. (Fil.)
⊙Bard, F., & Sohn, Mh. Vbh. (Fil.)
⊛Barth, J. A., Vbh.
⊛Barth, Otto Wilhelm, Verl.
⊛Bauer, Richard, Vbh.
Bauermann, Emil, Mv. Mh.
♂ Baum, Adolf, Bh. Ph.
⊙Baumarkt G. m. b. H.
⊛Baumgärtner's Bh.
Baustein-Verlag G. m. b. H. (in Liqu.)
⊛Beck, Max, Verlag.
♂⊛Becker, Rudolph, Vbh. Sbh. f. graph. Lit. Grossh. f. Druckereibedarf.
♂⊙Belaieff, M. P., Mv.
⊛Benedictusverlag Schmid & Cie., Vbh. Exportbh.
Benjamin, Anton J., Mv.
⊛Bensheimer, J., Vbh. Lit. Inst. (Fil.)
Berger, F. A., Vbh.
Berger, Paul, Versandbh.
⊛Bergmann, A., Vbh. Versbh.
⊛Bernhardt, G., Bh. Rbh. Versandbh.
n Bertram, G., Vbh. Sbh. Bdr.
Bessel, W., & Co., Mv.
n Besser, R., Nf. (Inh. Emil Unglenk), Vbh. Grossbh. Rbh.
Bestellanstalt d. Vereins d. Bhdlr. zu Leipzig.
⊛Beust, Ludolf, Vbh.
n⊛Beyer, Herm., Vbh. Kom. Sbh.
♂⊛Beyer, Paul, Bh.
⊛Beyer, P. H., & Sohn, Kh. Kv. Kunst-Ausstellg.
⊙Beyerlein, Arthur, Vbh. Lehrmv. Schrh.
⊛Bibliogr. Institut A.-G., Vbh.
⊛Bielefelds Verlag, J., Auslieferungsstelle.
⊛Bielefeld, Walter, Vbh.
⊛Biering, Max, Verlbh.
⊛Bilz, F. E., G. m. b. H., Vbh. (Fil.)
Blömer's Bh., H.
♂⊛Blüher, P. M., Bh.
⊙Boas, M., Bh. Ant.
Böhlau, F., Bh.
⊛Böhme, Curt, Rbh.
⊛Böhme, A., & Co., Vbh.
⊛Bong, R., Zweigniederl. Vbh.
⊛Bonness & Hachfeld, Vbh. (Fil.)
⊛Bopp, Arnold, & Cie., Bdr. Vbh. (Fil.)
⊛Borggold, Otto, Vbh. Kom.
⊛Bormann Verlag, Edwin, Leo Kajet.
♂⊛Bormann & Greiner, Bh.
⊙Born, O., Vbh.
⊛Boerner, C. G., Kst.-Ant.
Borngräber, W., Nachf., Verlagsgesellsch. m. b. H.
Bosse, B., Mh. Mv.
⊛Bosworth & Co., Mv. Export Kom.
⊛Böttger, Curt, Buchh. u. Ant., Sbh. Ant. Versbh.
⊛Boettger & Co., Günther, Vbh.
Braig, Hans, Verlag.
⊛Brandstetter, F., Vbh.
⊛Brandstetter, O., Vbh. Bdr. Anst. f. Musik.-Druck, LiA. Steindr. Chemigr. Anst. Buchb.
⊙Brandt, Fritz, Mh. Mv.
⊙Brandt, Heinrich, Zeitungs-Kioske.
⊛Brauns, G., Bh.
Brauns jr., G., Bh. Kh. Mh.
⊙Brause, M., Bh. Ph.
⊛Bredt, Ernst, Bh.
⊛Bredt, Heinrich, Vbh.
⊛Breitkopf & Härtel, Vbh. Kv. Mh. Mv. Kom. Bdr. LiA.
⊛Breslauer, Max, VA. Vbh. Kv. Graph. KA.
⊛Brockhaus, F. A., Vbh. Kom. Exportbh. Bdr. LiKA. kartograph. Anst. Bb.
⊛Brockhaus' Sort. & Ant., F. A., Export-Bh.
⊛Brockhaus, Max, Mv.
Broedel, Hermann, & Co., Vbh.
⊛Bücherlese-Verlag.
Bücherversand M. Botner, Abtl. Buchh.
Büchervertrieb „Mich lesen alle" (Miléa), Kilian Schwinn, Versbh.
♂⊛Buchhandlung „Alte Waage" (Internationales Verkehrsbüro des Leipziger Messamts G. m. b. H.), Sbh.
♂⊛Buchhandlg. für Deutsches Schrifttum Anna Sökeland, Sbh. Ant.
⊛Buchh. Gebr. Fändrich, Vbh. Sbh. Ant.
⊛Buchh. G. Fock, G. m. b. H., Exportbh. Sbh. Ant. Vbh. Mh.
⊛Buchh. d. Ostens Elly Trübiger, Bh. Ph. Schrh. Mh. Ant.
♂⊛Buchh. d. Vereinshauses Paul Eger.
♂ Buch- u. Musikhaus Paul Otto, Bh. Mh.
⊛Buch- u. Verlagsh. Peter Wörmke G. m. b. H., Export, Versbh. Kom. Vbh.
Buchversand Walther Konegen.
Buchversand Paul Sperling, Sbh. Versbh. Ant.
Buch-Versand-Haus Pfalz, Rbh.
Buchvertrieb „Germania" G. m. b. H. (Fil.).
Bünger, Emil, Sbh. Versandbh. Lhb. Ant.
⊛Busch, M., Grossobh. Kom.
Carlsohn, Erich, Bh. Ant.
⊛Casper, Fritz, & Co., Vbh.
C-E-G-Musik-Verlag u. -Sort. Paul Kirscht.
⊛Cnobloch, C., Kom.
⊛Cohn, Albert, Ant. Sbh.
⊙Contag & Co., Vbh.
Cosmos Verlag für Kunst u. Wissensch.
⊛Cranz, A., G. m. b. H., Mv.
⊛Dachsel, W., Versbh. Vbh. Ant.
⊛Daheim-Expedition (Velhagen & Klasing).
⊛Danehl's Verlag, R.
⊛Dege, Hermann, Vbh. Sbh. Versbh.
⊛Degener, H. A. L., Vbh.
Degener&Co. Zeitschriftenverlag Oswald Spohr.
⊛Dehne, Friedrich, Verl. f. mod. Graphik.
⊛Deichertsche Vbh., A., Nf.
⊛Del Vecchio, P., Kh. u. Ausstellung.
Demme, Edmund, Vbh.
Deutsch, A., Vbh.
⊛Deutsche Bibelgesellschaft, G. m. b. H., Vbh.
Deutsche Bücherei des Börsenvereins der Deutschen Buchhändler zu Leipzig.
⊛Deutsche Esperanto-Bh.
⊛Deutsche Verlags-Anstalt (Fil.)
⊛Deutscher Verlag G. m. b. H.

Leipzig (Forts.).

⊛Deutsches Schneiderfachblatt Jüstel & Göttel.
⊛Deutsches Verlagshaus Bong & Co. Zweigniederlassung.
⊛Diebener, Wilhelm, G. m. b. H., Bh.
⊙Dieckmann, C., Mv.
Dieckmann's Lesezirkel, Lz. Rbh.
⊙Dienst, E., Musikw.-Fabr. u. -Hdlg., Vbh. Sbh.
⊛Dieter, H. W. Th., Vbh.
⊛Dieterich'sche Verlbh. m. b. H.
⊛Dietrich, Felix, Dauernde Buch- u. Kst.-Verkaufsausstellung.
⊛Dietrich, Franz, Humoristika-Verlag.
⊛Dietrich, Otto, Mv.
⊙Dietrich, Rudolf, Mv.
⊛Dietrich, Wilhelm, Fabr. u. Lag. v. Musikinstr.
⊛Diskus-Verlag Emil Krug.
Dittich, Fritz, Rbh. Versbh.
⊙Dittmar's Verlagsanst., O.
⊙Dobers, W., Bh. Ph. Lhb. Lz.
⊛Doblinger, L., Mh. Ant. Ml. (Fil.)
⊛Dohrn, H. R., Verlag.
⊛Domkowsky & Co., Mv.
Donath, A., Vbh. Versbh.
⊛Dörffling & Franke, Vbh. Kom.
⊙Dressler, P., Versbh. Verl. stenotachygr. Lehrm.
⊙Drogisten-Zeitung Meissner & Co.
Drugulin, W., G. m. b. H., Vbh.
⊛Duncker, A., Vbh.
⊛Duncker & Humblot, Vbh. (Fil.)
⊛Dürr'sche Bh., Vbh.
⊛Dürr & Weber, Verlag.
⊙Dürre & Wolfensteller, Bh. Mh. Ih.
⊛Dyksche Bh., Vbh.
⊛Ebbecke, H., Vbh.
⊛Eberhardt, Paul, Vbh. Sbh. Kom.
Eckelmann, J., Bh. Lhb.
⊛Eckstein, Richard, Nachf. Vbh.
⊛Edda-Verlag G. m. b. H.
⊛Edelmann, A., Univ.-Bh. (Vbh.) u. Univ.-Bdr.
⊛Ehlert, Richard, Sbh. Vbh.
Ehrler, W., & Co., Mv. Gross-Sbh.
⊛Eichblatt Verlag, Hermann.
⊛Einhorn-Verlag Walter Blumtritt.
⊙Eisenschmidt & Schulze G. m. b. H., Vbh.
⊛Elster-Verlag Alfred Bohnagen, Vbh. Versbh.
⊛Engel, G., Vbh.
⊛Engelmann, Friedr., Vbh.
⊛Engelmann, Wilhelm, Vbh.
♂ Epistemon, Buch-, Kst.- u. Msk.-Handelsges. u. Antiq. Dr. Sprössig, Beerholdt & Co.
⊙Epperlein, M., & Co., Expt.-Bh. Mh.
⊛Ernst'sche Verlbh. & Modern-Medizin. Verlag F. W. Gloeckner & Co., G. m. b. H., Vbh. Sbh.
⊛Esseger, G., Verlag.
⊛Eulenburg, E., Mv. Mh.
⊛Eulen-Verlag A.-G.
⊛Ewald & Co. Nachf., Vbh.
⊛Excelsior-Verlag (Seemann & Co.).
⊛Exped. d. Allg. Wahlzettel. Exped. d. Geflügel-Börse.
⊛Exped. d. Illustr. Briefm.-Journals.
Fachadressbücher-Verlag für Handel u. Industrie Nicol. Weller
Fahrenkamm, Gustav, (vorm. A. Hemmann), Bh. Ph. Schrh.
⊛Falken-Verlag.
Feil, E., Ztgsgesch. Koh.
⊛Felix, A., Vbh.
♂⊛Ferda, J., Vbh. Lz.
⊛Fernau, L., Kom. Vbh.
⊛Fest, C. F. W., Vbh.
⊛Feuer-Verlag Lothar Joachim.
Fickenscher, Karl, Kv.
⊙Ficker's Verl.
Fiedler, Walther, Vbh.
⊛Fikentscher, Dr. Fritz, Verlag.
Fikentscher, H., Bb. Vbh. Abtl. Gesangbücher etc.
⊛Finck, H., Vbh.
Findel, J. G., Vbh.
⊛Finking d. J., E., Rbh. Sbh.
⊛Fischer, F. E., Grossort. Kom. Vbh.
⊛Fischer, S., Verlag, A.-G., Auslieferung.
Fischer, Walter, Versbh. Rbh. Ant.
⊛Fischer & Wittig, Bdr. Bb. Kv.
⊛Fisher, Th. G., & Co., Vbh.
⊛Fleischer, Carl Fr., Kom.
Fleischer, F., Vbh.
♂ Fleischer's Sort. u. Antiq., Fr.
⊛Forberg, Otto, Mv.
⊛Forberg, R., Mh. Mv. Kom.
⊛Foerster's Verl., A.
⊛Foerster, Fr., Kom.
⊛Francken & Lang, G. m. b. H. Vbh. (Fil.)
Franke, Bernhard, Verlag, Vbh. Sbh.
⊛Frankenstein & Wagner, Vbh. Bdr.
⊛Frankfurter Verlags-Anstalt A.-G., Geschäftsstelle.
⊛Franz, L., & Co., Ant. f. Ztschr.
⊙Freter, E., Formular-Mag. Vbh. Bdr.
⊛Freund & Wittig, Vbh.
Frevert, Karl, Bh.
⊛Freyer, Edwin, Grossantiq.
⊛Freyer, Ernst, Bh. Mh. Ant.
⊛Freytag, G., A.-G., Vbh.
⊛Friedemann, A., Briefmarkenh. Bh.
⊛Friederici, Georg Erich, Bh. Ant.
♂⊙Friedlein, Otto, Bh. Ph. Schulbh.
Fries, Ludwig, G. m. b. H., Vbh. Versbh. Ant. Kom.
♂ Fritzsche & Schmidt, Vbh.
⊛Fritzsche-Hager A.-G. Vbh. Bb.
⊛Fröbel, R., Liter. Bureau u. Verlh.
Fröhlich, Alwin, Vbh.
♂ Fugmann, W., Bh. Ph. Schrh.
⊛Gaeblers Geogr. Inst., E., Kartogr. LiA. Steindr. Vbh.
⊛Galerie Remmler & Co., Kh. Gemälde-Ausstellg.
Garte, Carl, Kv.
Gebauer, Wilh., Mv. Gross-Sort.
⊛Gebel's Verlag, B. W.
⊛Gebhardt's Verl., J. M.
⊛Gehlen, Dr. M., Vbh.
Gehrman's Musikverl., C., (Fil.)
⊛Generalvertrieb f. vaterl. Geschichtsliterat. Ferd. Lomnitz.
⊛Genth, Franz Otto, Bh. Ant.
⊛Geogr. Anst. von Velhagen & Klasing.
⊛Georgi & Co., Kv.
⊛Gerhard, Raimund, Vbh. Kom. Sbh.
⊛Gericke, Walther, Verlag (Fil.).
⊛Germann, E., & Co., Mv.
♂⊛Gerstenberg, Th., Vbh.
Geschäftsstelle des Vereins Deutscher Bahnhofsbuchhändler zu Leipzig.
Geschäftsstelle des Börsenvereins der Dtsch. Buchhändler zu Leipzig.
Geschäftsstelle d. Verbands d. Dtschn. Musikalienh.
Geschäftsstelle des Dtschn. Musikalien-Verleger-Vereins.
Geschäftsstelle des Dtschn. Verlegervereins.
⊛Giegler, A., Vbh.

Leipzig (Forts.).

⊛Giegler's Buchh., R.
⊛Giesecke & Devrient, Vbh. Typ. Inst.
⊛Gilbers'sche Verlagsbh. Eugen Twietmeyer.
⊛Giordano Bruno-Verlag.
Girokasse des Vereins Leipziger Kommissionäre (Gilko).
⊙Glaser, Conrad, Musik.- u. Theaterverlag.
⊛Glaser, Louis, Graph. KA.
Glass & Tuscher Graphische Kunstanstalt G. m. b. H., Vbh. Bdr. Lichtdr.
⊛Gleissenberg, R., Mv. Theaterverl.
Glissmann, G. H., Zv.
⊙Globig, Ernst, & Co. G. m. b. H., Rbh. Versbh.
⊛Gloeckner, G. A., Vbh.
⊛Göhre, Paul, Vbh. Ldkh. Lmh.
⊙Goldblatt, I. M., Vbh.
⊛Goldmann, Wilhelm, Verlag G. m. b. H.
⊛GörtitzNf., R., Mh. Theatbh. Goethe-Verlag.
⊙Götze, P., Bh. Ph. Schrh. Lhb.
⊛Gräbner, G., Vbh.
⊛Gracklauer, O., Vbh. Bibl. Ausk.-Bur.
⊛Gräfe, E., Ant. Sbh.
Grasshoff, Max, Versand.
♂⊛Graubner, E., Bh.
⊛Gressner & Schramm, Vbh. Dr.
⊛Grethlein & Co. G. m. b. H., Vbh.
⊛Grieben's Verl., Th.
⊛Griffel-Verlag G. m. b. H.
⊙Gröber, F., Vbh. Bdr.
Grothe, Dr. H., Vbh.
Grude, E., Bh. Mh. Sbh. Kom.
⊛Gruhl, Karl W., Versbh. Rbh. Ant.
⊛Grunert, E., Bh. Mv.
⊛Grunow, F. W., Vbh.
⊛Grunow & Co., Verl. u. Ann.-Exped.
⊛Gruyter, Walter de, & Co., Vbh. (Fil.)
⊛Günther, Dr. F. A., Vbh. homöop. Werke.
⊛Gutberlet, M., Verlag, G. m. b. H., Rbh.
⊛Gutberlet & Co., Rbh.
Gutheil, A., Musikverl. (bei Breitkopf & Härtel).
♂⊛Gutzschebauch, J. A., Bh. Mh. Kom. Ant.
⊛Haag, F. E. (Zweiggeschäft.)
⊙Haage, F. M., Bh. Klischee-Verl. u. Agentur.
Haaring, W., Bh. Ztschrh.
Haaring & Schramm, Lehrmittelhaus, Aufzugsanstalt für Landkarten, Bilder u. Globen.
Haberland, E., Vbh. Kom. Bdr.
⊛Hachmeister & Thal, Vbh.
⊛Hackebeil, Guido, A.-G., Buchdr. u. Verlag (Fil.).
⊛Hahn's Buchh. Carl Fehre.
⊛Hahns Verlag, Alfred, Dietrich & Sell.
⊛Hahns Verlag, Alfred, Dietrich & Sell, Abt. Walter Möschke.
⊛Hahn, Rob., Päd. Bh. Vbh. Sbh. Ant.
⊛Hahn & Co., Versand- u. Verlbh.
⊛Hahn & Seifarth, Ant. Sbh.
⊛Halem, G. A. v., Exportbh. (Fil.)
⊛Hammer-Verl. Th. Fritsch u. Versbh.
⊛Der Handschuhfabrikant, Vbh.
♂⊙Hansen, W., Mv.
♂⊛Harrassowitz, O., Ant. Sbh. Vbh.
⊙Härtel, W., & Co. Nf., Vbh.
⊛Hartleben, A., Vbh. (Fil.)
⊛Hartmann, R., Kombh.
⊛Hartung, Wilhelm, Vbh. Kv. Mv. Bdr. Bb.
Haschke, F. W., B.- u. Kst.-Ant.
⊛Haslinger, Carl, qdm. Tobias, Mh. Bh. Kh. (Fil.)
⊛Haessel, H., Comm.-Gesch.
⊛Haessel, H., Verlag.
Haupt, J., Bh. Ph. Schrh.
Haupt, Paul, & Co., Bh. Kh. Lmh.
⊛Haupt & Hammon, Vbh. (Fil.)
Hauptvogel, M., Nachf., Buchh. u. Ant.
⊛Haushahn's Verl., G., Mv.
⊛Heber, Arthur, & Co., Vbh.
n Hecker, Alfred, vorm. Arthur Herold, Lhb. Bh. Ztschrh.
⊛Hedeler, G., Vbh. Kom.
⊛Hedewig's Nf., H., Curt Rouniger, Vbh. Kom. Sbh.
⊛Hedrich Nchf., Ernst, G. m. b. H., Bdr.
⊛Hegel & Schade, Vbh.
⊛Heims, W., Vbh. Ant.
⊛Heins, Carl, Mv.
⊛Heinsius Nf., M., Eger & Sievers, Vbh.
♂ Heinze, L. Erich, Mh. Ih.
Heinze, W., Bh. Ph.
Held's Nf. H., Bh. Ph.
⊛Helingsche Verlagsanstalt.
⊛Hendel, Otto, Verlag, Lager u. Auslieferung.
⊙Hentsch, Paul, Schulbh. Sbh.
⊙Henze's Verl., Adolf.
⊛Herbig, Fr. Ludw., Bh.
⊛Herfurth, E., & Co., Vbh. Bdr.
⊛Hermann, Bernhard, & G. E. Schulze, Bh. Kom.
Herrcke & Lebeling, Vbh.
Herrmann, Dr. Georg, Verl. u. Buchh.
⊛Hesse & Becker Verlag.
⊛Heublein, Rudolf, Exportbh.
⊛Heymann, Ludwig Julius, Globenverlag G. m. b. H.
♂⊛Hiersemann, Karl W., Ant. Vbh. Exportbh.
⊛Hille, Alfred, Rbh. Versbh.
⊛Hillger, H., Verlag.
⊛Hillmann, Otto, Vbh.
Himly, Otto, Vbh.
n⊛Hinrichs'sche Bh., J. C., Vbh. Sbh.
⊛Hirschfeld, C. L., Vbh.
⊛Hirschfeld, J. B., Vbh. Bdr.
⊛Hirt, F., & Sohn, Vbh.
⊛Hirzel, S., Vbh.
⊛Historia-Verlag Paul Schraepler.
⊛Historisch-Politischer Verlag Rudolf Hofstetter.
⊛Hoffmann, Robert, Kom.
⊛Hoffmann & Ohnstein, Vbh.
⊛Hofmeister, Friedrich, Mv.
⊛Hofmeister, Fr., G. m. b. H., Kom. Msk.-Grossort.
⊛Holtze's Nf., O., Vbh.
⊛Homöopath. Central-Apotheke zu Leipzig von Täschner & Co., Abtl. Bh.
♂⊛Hönisch, Rudolph, Mh. Ant.
⊛Hörhold, Friedrich M., Bh. Ant. Vbh.
⊙Hornig, R., Vbh.
⊛Hübel & Denck, Vbh. Kgl. Hofbb.
⊛Huber & Co., Vbh. Sbh. Bdr. (Fil.)
♂⊛Hug & Co., Mh. Ih.
⊛Hug, Gebr., & Co., Mv.
⊛Hummel, Richard, Verlag.
Hundertmarck, W., Bh. Schrh
Jachner & Fischer, Vbh. Bdr.
⊛Jaegersche Verlb.- u. Ldkh.
⊛Jaeger, Ad., Vbh.
♂⊙Jahn, Alfred, Mus.- u. Theaterverl., Theater- u. Mus.-Sort.
⊛Jahn, Robert, Bh. Ant.
⊛Jänecke, Dr. M., Vbh.
Jaenicke, Arthur, Bh. Lhb.

Leipzig (Forts.).

Ihle, Martha, Bh. Lhb.
⊛Insel-Verlag, G. m. b. H.
⊛The International News Company (Peppmüller & Co.).
Intern. Adressen-Verlags-Anst. u. Vbh. (C. Herm. Serbe).
⊛John, Paul, Bh. Kh. Mh. Ant.
John, Theodor, Buch- u. Musik.-Versand.
⊛John, W., & Co., Neudeutscher Kv.
⊙Jordan & Co., Vbh.
Joske, Gebrüder, Kaufhaus, Abt. Bh. Mh.
Jungmann, C., Bh. Ph.
ℊ⊛Junne, Otto, G. m. b. H., Mv. Sbh. Kom.
⊛Jurgenson, P., Mv.
⊛Jüstel & Göttel, Vbh. Sbh. Bdr.
⊙Kabatek, A., Mv. Mh.
⊛Kabitzsch, C., Vbh.
Kade, A., Vrs.- u. Exprtbh.
Kahle, Fritz, Mh. Ih.
⊙Kahle, R., Bh. Ph. Schrh.
⊛Kahnt, C. F., Mh. Mv. Kom.
⊙Kahnt, Osw., Vbh.
⊙Kaiser, W., Verl. u. Versandhaus.
⊛Kälker, Max, Sbh. Ant.
⊛Kamprath, E., Verlag.
⊛Kaufhaus Brühl G. m. b. H. Abtl. Bh. Mh.
Kaufmann, M. W., Spezialbh. f. jüd. Liter.
⊛Keil's Nf., E., (A. Scherl), G. m. b. H., Auslieferungsstelle.
⊛Kesselringsche Hbh., Verl. (Fil.)
Kiessler's Ant., O.
⊛Killinger, Heinrich, Verlagsges. m. b. H. (Fil.)
⊛Kind, Max, Bh. Ant.
⊛Kistner, F., & C. F. W. Siegel, Vbh. Mv. Mh.
⊛Kittler, L. A., Bh.
Kittler's Verlag, R.
Klaristischer Verlag Akropolis, Dr. Eduard von Mayer.
⊛Klasing, H., & Co., Vbh.
⊙Klein's Kst.- u. Bh., J. B.
n⊛Klemm, C. A., Mh. Mv. Kom. Ant. Ih.
Klemm, Ed., Bh. Koh. Ph. Schrh.
⊛Klemm, Otto, Kom.
⊛Klepzig, L. A., Zv.
⊛Klinkhardt, J., Vbh. Bdr. Zinkographie Bb.
⊛Klinkhardt, Dr. W., Vbh.
⊛Klinkhardt & Biermann Kom.-Ges. auf Aktien, Buch- u. Kunstverl.
⊛Kluge, Bruno, Bh. Kh. Schrh.
⊛Knaur, Th., Vbh. Grossbb.
⊛Koch's Verlh., C. A. (Fil.)
⊛Koch, M., Vbh. Sbh. Kom.
⊛Koch, Rudolf, vorm. J. Max Koch Nachf., Vbh. Ant.
⊛Köhler, A., Bh. (Fil.)
⊛Koehler, K. F., Kommissionsgeschäft.
⊛Koehler, K. F., G. m. b. H., Verlag.
Koehlers Ant., K. F., Sbh. Ant.
⊛Koehler, Paul, Bh. Ant.
⊛Koehler & Amelang, G. m. b. H., Vbh.
⊛Koehler & Volckmar A.-G. & Co., Bh. Lmh. Mh. Exportgesch.
⊛Kohlhammer, W., Vbh. (Fil.)
⊛Kolonialwaren - Zeitung, Jüstel & Göttel.
ℊ⊛Koeltz, M., Christl. Sbh. Vbh.
⊛Kommissionshaus deutscher Buch- u. Zeitschriftenhändler e. G. m. b. H.
ℊ⊛Konegen, Benno, Buchh.
⊛Konegen, Benno, Medizin. Abt. des Montana-Verl. A.-G.
König, A., Bh. Schrh. Vbh. Bdr.
⊙König, R., Bdr. Vbh.
⊛Konkordia - Verlag Reinhold Rudolph.
Korb, Robert, Bh.
ℊ⊙Körner, F. A., Vbh.
⊙Körner, G., Vbh. Kom.
Körner & Sohn, VA. KA.
n⊛Kössling'sche Bh. (H. Graf), Sbh. Ant. Kom.
Kracht, J., Vbh. Kom.
Kramer's Verl., Walther, Kretzschmar, Paul, Versbh.
⊛Krick, F., Verlag.
⊛Kröner, Alfred, Verlag.
⊙Krötzsch, Hugo, Vbh.
⊛Krug, A. J., Exportbh. Kom. Sbh.
⊛Krug, Carl Emil, Kom.
ℊ⊛Krüger & Co., Ant. Vbh. Sbh.
Kühn, Alfred, vorm. Gebr. Kühn, Sbh. Rbh. Versbh. Exporth.
⊛Kuhn, Otto, Sbh. Ant.
⊛Kühn, R., Nf., Vbh. Sbh. Ant.
⊙Kuhne, L., Vbh.
„Kultur" Versandhaus f. Lehrmittel G. Börnchen & W. Hensel.
⊛Kummer, E., Vbh. Kom.
⊛Kummer's Verlag, Georg.
⊛Kuner, Eugen, Vbh.
⊛Kunstanstalt B. Grosz, A.-G. Kunstverl. „Bild u. Karte".
⊛Kunstverlag Anton Schroll & Co., G. m. b. H., Auslieferungsstelle
⊛Kunze, C. Richard, Vbh.
Kunze, Emil, Inh. Fr. Arthur Hoede, Vbh. Sbh.
⊛Kunze's Nf., C. G., Vbh.
Kymmel, Heinrich, Versbh. Ant.
⊛Kymmel's Buchh., N. (Fil.)
Kymmel's Verl., N. (Fil.)
⊛Ladyschnikow, J., Verlag G. m. b. H. (Fil.)
ℊ⊛Lamm, Rudolf, Bh. Ant.
⊛Lampe, Gerhard, Grossobh. Kom.-Bh.
⊛Lang, Georg, Vbh. Sbh.
ℊ Lange, Hugo P., Vbh. Rbh. Versbh.
⊛Lange & Meuche, Vbh.
⊛Lederers Musikwaren-Versand.
⊛Leede, C. F., Kom. Mh.
⊛Lehmann & Schüppel, Vbh. Leibing, Th., Bh.
⊛Leiner, O., Vbh. Bdr. Bb.
⊛Leineweber, F., Vbh.
Leipnitz, Albert, Bh. Ph.
⊛Leipziger Bienenzeitung.
⊙Leipziger Buchdr. A.-G., Vbh. Bdr. Bh.
⊛Leipziger Bühnenverlag E. Schultz.
⊛Leipziger Graphische Werke A.-G. vorm. Vogel & Vogel G. m. b. H., VA. Bdr.
⊛Leipziger Lehrmittelanst. von Dr. Oskar Schneider.
⊛Leipziger Pianoforte- u. Phonolafabriken Hupfeld-Gebr. Zimmermann A.-G
Leipzig. Schulbh. A. Quaas.
Leipziger Verlag, G. m. b. H.
Leipziger Verl.-Comptoir.
⊛Leipziger Verlagsdruckerei G. m. b. H. vorm. Fischer & Kürsten.
Leipziger Vertriebsges. f. gute Literatur m. b. H., Sbh. Rbh. Versbh.
⊛Leipziger Wochenschrift für Textil-Industrie.
⊙Lentze, K., Verl.- u. Versandhaus.
Lenz, Otto, Vbh.
*Le Soudier, H., S. A., Auslieferungslager.
⊛Lesser Nf., R., Vbh.
⊛Leuckart, F. E. C., Vbh. Mv.
⊛Leuckart's Sort., F. E. C., (Martin Sander).
Licht, Hans, Vbh. Sbh.
Lido-Verlag Lisbeth Dorrhauer.
⊛Liebisch, B., Ant. Sbh.
⊛Liesegang's Vrl. u. Srt., Ed.
⊛Lincke'sche Leihb. u. Buchh. nebst Ant.

Leipzig (Forts.).

♂ Lindner, A., Bh. Ztschrh. AA.
Lindner, F., Bh. Ztschrh.
Lindner, K., Bh. Ztschrh.
⊛Lindner, P. E., Verl. u. Grossant.
⊙Lipinski, R., Theaterbh. Mh.
⊛List, Paul, Vbh.
⊛List & von Bressensdorf, Vbh.
⊛Literarisches Institut, Vbh. Ant. Versbh.
⊛Lohse, Johannes, B.- u. K.-Ant.
Loele, Kurt, Vbh.
⊛Lorentz, Alfred, Ant. Sbh.
⊛Lorenz, Hugo, Bh. Versbh.
⊛Lotus-Verlag Friedrich Schuberth.
⊛Lucius, E., Ant.
⊛Lücke, C. F., Vbh.
⊛Lühe & Co., Versbh. Komm.-Bh.
⊛Lunkenbein, G., Buchh.
Lyra-Verlag (H. Molitor).
⊛Maeder, R., Ant.
⊙Mähler, W., Versbh.
⊛Maier, Otto, Kommandit-ges., Koh. Grossobh. Kom. Vbh.
⊛Maler-Zeitung, Jüstel & Göttel.
Malke & Co., Kv. Grossh.
⊛Manz'sche Verl.- u. Univ.-Bh. (Fil.)
⊛Margueriten-Verl. Johann Gräf, Bh. Ant. (In Liqu.)
⊛Markert, Karl, Wissenschaftl. Bh. Ant.
♂⊛Markert & Petters, Ant. Vbh. Sbh.
⊙Marré, Ernst, Verlag, Vbh. Zv.
⊛Martins Textilverlag, Th.
⊛Mäser, J., Vbh. Bdr.
⊛Matthes, Erich, Vbh.
⊛Matthes, Heinrich, Sbh.
⊛Matthes & Thost, Vbh.
⊛Mayer & Müller, G. m. b. H., Vbh. (Fil.)
⊙Mazdaznan-Verlag u. Versandhaus, G. m. b. H.
n⊛Mecklenburg, H. R., Übersetzungen-Verlag.
⊙Mehler, C., Mv.
⊛Mehner, A., Mh.
⊛Meiner, Felix, Vbh.
Meiselbach & Hesse, Versbh. Rbh.
⊛Meisenbach Riffarth & Co. A.-G., Graphische KA. (Fil.)
⊛Meissner, Robert, Theat.-Bh. Versandgesch.
⊛Meissner & Buch, Graph. Werke f. künstl. Farbendruck.
⊛Meister & Schirmer, Bh. f. Baugewerbe.
Menes-Verlag G. m. b. H.
⊛Merfeld & Donner, Kv.
⊛Merseburger, Carl, Vbh. Mv.
⊛Merseburger, Georg, Vbh.
⊛Mertens, W., Vbh. Sbh. Ant.
Mey & Edlich, Versbh.
Meyer, A. M., Sbh. Koh.
⊛Meyer, Bernh., Vbh. Bdr.
⊛Meyer, E. E., Vbh. (Fil.)
⊛Meyer's Buchh., Fr., Ant.
⊛Meyer, Dr. Karl, G. m. b. H., Vbh. Kv. Rbh. Bdr. Bb.
Meyer, S. B., Bh. Lhb.
♂⊙Michaelis, Alfred, Verlag, Vbh. Sbh.
⊛Michel, Eugen, Versbh.
⊛Mittelbach's Verlag.
⊛Mitteldeutsche Verlagsgesellsch. m. b. H.
Mittentzwey, Wilh., Kh. Graphik.
⊛Morawe & Scheffelt, Verlag G. m. b. H. (Fil.)
Möschke, A. Walter, Nf., Vbh.
⊛Moeser Buchh., W.
⊛Müller Verlag, C. F.
⊛Müller, Georg, Verlag A.-G. (Fil.)
Müller, Hugo, Bh. Ph. Schrh.
⊛Müller, Immanuel, Bh.
⊙Müller, J. H., Bh. Reisegesch.
Müller, O. F., Bh. Ztschrh.
⊛Müller-Mann'sche Vlh., G.
⊛Munz & Co. G. m. b. H., Grossant.
Musikverlag R. Bong, G. m. b. H. (Fil.)
Musikverlag M. Kastl.
Musikverlag Polyhymnia.
⊛Mutze, O., Vbh. Bdr.
⊙Mylius, F. G., Kommand.-Ges., Ph. Kontorbedarfh. Dr. Kalenderverl.
⊛Nägele, Erwin, Vbh. Lmh.
Naubert, Curt, Kunstant.
⊛Naumann, Justus, Vbh.
⊛Naumann, L., Kom. Barsort.
⊛Naumburg, C. W. B., Vbh.
⊛Der Neue Geist Verlag Dr. Peter Reinhold.
⊛Neumann's Verl., Aug.
⊛Neuner, Georg, Ostbuchhandlung u. Verlag. (Fil.)
Neunzehn Stufen-Verlag, Mv.
Nibelungen-Buchh., Versbh.
n Niemann, Curt, Bh.
⊙Nordbuchhandlg. W. Reuter, Bh. Mh.
Oberländer, Curt, Vbh. Sbh.
Oehler, Alfred, Bh. Zeitschrh.
⊛Oldenburg, Ernst, Verlag.
n⊛Oelsner, M., Vbh. Ant. Bh. Mh.
⊛Opetz, W., Bh. Kom. Vbh.
Opitz & Co., Koh. Rbh., Grosso-Bh.
Ottosche Bh., Sbh. Ant.
Oxford University Press, Central European Branch, Vbh.
♂⊛Pabst, P., Mh. Mv. Ml.
⊛Dr. Parlapanoff & Co. G. m. b. H., Exportbh. Vbh.
Parthenon-Verlag G. m. b. H.
Pasche, Hans, Verlag, Vbh. Mh.
⊛Paetel, Gebrüder, Auslieferungsstelle.
⊛Paetzel & Co., Verlagsvertretung.
⊛Paulus, Oscar, Vbh.
⊛Pause, G., Bh. Ph.
⊛Payne, A. H., Vbh. Mv.
♂ Pernitzsch, L., Kv. Kh. Bh.
⊛Perthes, Friedr. Andr., A.-G. (Zweigst.)
Pestalozzi-Fröbelverlag Otto Jacob, Lehrmittelinst. Schulbh. Kv.
⊛Pestalozzi-Verlags-Anstalt G. m. b. H., Auslief.-Stelle.
Pestner, Walter, Sbh. Ant.
⊛Peters, C. F., Mv.
⊛Petters, Otto, Vbh.
Petzoldt Nachf., G., Bh. Ph. Schrh.
Pfalz, R., Rbh.
⊛Pfeiffer, E., Vbh.
⊛Pfeilstücker, Fr., Vbh.
Pflug, Albin, Versbh. Mh. Ant.
⊛Phönix-Verlag Carl Siwinna (Fil.)
⊛Pierrot-Verlag, Mv.
Pilz, Erich A. F., Rbh. Versbh.
Plesse, M., Bh. Ph. Schrh.
⊙Ploetz, A. G., Vbh.
Poeten-Verlag.
Polyphonwerke A.-G., Mv.
⊙Poppe, Dr. F., Vbh. Bdr.
⊛Poppe, K. M., Ant. für Naturwiss.
⊛Portius, Fr., Mv.
⊛Poeschel & Trepte, Bdr. Vbh.
Potthof, Dr., & Co., G. m. b. H., Vbh.
♂⊛Prager, Max, Grosso-Bh.
Preil, Arthur, Da Capo Verlag.
♂ Priefer, E., Bh. Mh. Ph. Schrh.
⊛Pries, A., Bdr. Bb. Vbh.
⊛Pustet, Friedrich, Bh. Kh.
Quäker-Verlag, Heinrich Becker.
⊛Quandt & Händel, Vbh.
⊛Quelle & Meyer, Vbh.
Rabinowitz, Dr. S., Verlag.
♂⊛Radestock Buchhandlung G. m. b. H., Ant. Versbh.

Leipzig (Forts.).

⊛Radestock, Paul, Bdr. Vbh. Versbh.
Radestock, Wilh., Nf., Donner & Weydling, Grossobuchh.
⊛Rahter, D., Mv.
⊛Räth, Paul, Lehrm.-Werkstätten.
Rau, Gebr., Rbh.
Rauh & Pohle, VA.
⊛Reclam jun., Ph., Vbh. Bdr.
⊛Reichenbach Buchhandelsges. m. b. H., Rbh. Versbh.
⊛Reichenbach'sche Vbh.
Reim'sche Buchh. Rich. Escher.
⊛Reinecke, Gebr., Mv. Hmh. Bh.
⊛Reinicke, Emmanuel, Vbh.
Reise- u. Versandbh. Kurt Klemm.
⊛Reisland, O. R., Vbh.
⊛Reisner, E. H. Fr., Versbh.
⊛Reiss, Erich, Verlag, Auslieferungsstelle.
Reissbrodt, W., Mh. Mv.
⊛Reisse, Werner, Nf., Sbh. Ant. Versbh.
⊙Rekord-Verlag Krömer & Co.
⊛Rengersche Bh. Gebhardt & Wilisch, Vbh.
⊙Renk, P., Mh. Ih.
⊛Repertorienverlag Ludwig Jankau.
Ribka, Felix, Nf., Mv. (Inh. Frido Grothey).
Richter's Verl.-Anst.
⊛Richter, Albert, Bh. Ant.
⊛Richter, Gustav, Theater- u. Musik-Verlag.
Richter, Karl, Fachbh. Vbh.
Richter, Max, Vbh.
Richter, Otto, Versbh. Sbh. Koh.
⊛Richter, Walter, Bh. Ant.
Ricker, K. L., Sbh. Vbh.
⊛Ricordi, G., & Co., Kgl. Ital. Hfmh. (Fil.)
⊛Riehm, F., Vbh.
⊛Rieter-Biedermann, J., Mv.
⊛Rietzschel, G. A., Bh. Lmh.
⊛Ritters Bücherstube E., Franz Ritter, Sbh. Ant.
⊛Robitschek, A., Mv. Auslieferungs-Lager.
⊛Robolsky, J. H., Bh. Mh. Ant. Gross-Sort.
⊛Röder, C. G., G. m. b. H., Notenstich u. -Druck, Bdr. Rodar- u. Lichtdr.
♂ Roeder, Oscar, Ant.
⊛Rohmkopf, Emil, Sbh. Ant.
⊛Rosenthal'sche Vbh.
⊛Rossberg'sche Antiq.-Bh. Wilhelm Schunke.
⊛Rossbergsche Buchh. Sortiment Rolf Arnst.
⊛Rossberg'sche Vbh., Arthur Rossberg.
⊛Rossberg, Schulze & Weickert, Vbh.
⊛Rotapfel-Verlag A.-G. (Fil.)
Roter Türmer Verlag (Fritz Kühn), Vbh. Sbh.
⊛Rothbarth, F., Vbh.
⊛Rother, Th., Bh. Ant. f. Theol.
Rothstock, Ad., Südschulbh. Ph. Schrh.
⊛Rózsavölgyi & Co., Mv. (Fil.)
⊛Rübe, M., Kom. Sbh.
Rüdiger, C. F., (Inh. E. Zühl), Bh. Ph.
Rudolph, A., Bh.
⊛Ruhl, M., Vbh. LiA.
⊛Rühle, Alfr., Grossbh.
⊛Rühle, C., Mv. Bdr. Notendr.
⊛Rühle & Wendling, Mv.
Sachse, R., Schulbh. Bb.
Sächsische Verlagsgesellschaft m. b. H.
⊛Sachsenwald-Verlag, Dr. Werner Miessner.
St. Antonius-Buchh. E. Gutberlet & Co.
⊛Sauerberg, Willy, Grosssort. Vbh.
⊛Sauermann, Heinrich, Rbh. Versbh.
⊛Schäfer, Moritz, Vbh.
⊙Schäfer & Schönfelder Inh. Max Linke, Vbh. Klischeeverl.
⊛Schäffel's Albumfabr., W. G. Schalscha-Ehrenfeld, J. v., Bh.
Scharfrichter-Verlag.
Schauspiel-Verlag G. m. b. H.
⊙Scheithauers Verlag, K., Vbh.
⊛Scherl, A., Deutsche Adressbuch-G. m. b. H., Vbh. (Fil.)
⊛Schick, R., & Co., Vbh.
Schiebel, F. H., Bh. Kh.
Schilling, M., Vbh.
⊙Schirmer, Paul, Mv. Mh.
⊛Schlag Nf., H., Vbh. Bdr.
⊛Schlemminger, G., Sbh. Ant.
⊛Schlesinger'sche Buch- u. Musikh. (Fil.)
Schlieder, Gustav, Buchh., Inh. Melani Schlieder, Bh. Ph. Schrh.
⊙Schlippe, O., Bh. Ph. Schrh.
⊛Schloessmann's Verlagsbh., Gust.
⊛Schmid, Wilhelm, Mv.
⊛Schmidt, Alwin, Sbh. Ant. Rbh. Versbh.
⊙Schmidt Co., The Arthur P., Mv.
⊛Schmidt, Eduard, Bh. Kom.
⊙Schmidt, Osw., G. m. b. H., Bdr. Vbh.
Schmidt, Otto, Bh. Ph. AA.
⊛Schmidt, H., & C. Günther, Vbh.
⊛Schmidt & Spring, Jugendfreund-Verlag.
Schnabel, Paul, Bh.
⊛Schneider, Camillo, Vbh.
⊛Schneider, Franz, Verlag.
⊛Schneider, Friedrich, Vbh. Kom. Gross-Bh. Mh. Lmh. Ph. Schrh.
⊛Schneider, Georg, Verlag.
⊛Schnurpfeil, S., Verlag, Vbh. Bdr.
Schnurpfeil Nf., S., Versbh.
⊛Scholtze, Carl, Vbh.
⊛Scholze, Franz Peter, Vbh.
Schöne, Otto, Bh. Ph. Schrh. Lhb.
⊛Schönemann, F., m. b. H., Versbh. Rbh.
⊙Schönert, C., Vbh. Bdr. Steindr. Graph. KA.
⊛Schorpp, J., Vbh.
⊛Schott's Söhne, B., Zweigniederlassung, Mv. Dr.
⊛Schröter, C., Bdr. Vbh.
♂⊙Schubert, Reinhold, Konzertdirektion. Vbh.
⊛Schuberth jr., F., Bh. Mv. Kom.
⊛Schuberth, J., & Co., Mv. Mh. Kom.
Schuberthaus-Verlag.
Schulbuchh. R. Krone.
⊛Schulbuchh. Emil Sackersdorff, Sbh.
⊛Schultze, H., Kom. Vbh.
⊛Schulwissenschaftl. Verlag A. Haase, Zweigniederlassung.
Schulze, Alfred, Bh. Ph. Schrh.
♂⊛Schulze, Herbert, Vbh.
Schulze, J. G. Albert, (Inh. P. Schmidt), Bh. Ph. Schrh.
⊛Schulze, Otto, Vbh.
⊛Schulze, Otto, Verlag.
Schulze, Paul, Verlag.
Schulze & Co., Vbh.
Schumann, F., Bh. Mh. Ph. Schrh.
⊙Schumann Nachf., Lina., Grossbh.
Schumer, M., Sbh. Ph.
⊛Schunke, Wilhelm, Verlag.
Schussheim, S., Bh. Ztschrh.
Schusters Warenhaus, Abtl. Bh. Mh.
⊛Schwabe, Dr. Willmar, Verl.- u. Sortbh. homöop. Werke.
⊛Schweitzer Verlag, J. (Fil.)

Leipzig (Forts.).

Schweizer Bergland-Verlag. (Fil.)
⊙Schwieck, A., Mv. Vbh. Sbh. Ant.
Schwier, Karl, & Co., Verl.
Seeburg, J., Bh. Zeitschrh.
Seeburg, Th., Bh. Zeitschrh.
Seele, Otto, Mv.
⊛Seemann, E. A., Vbh. Kv.
⊙Seidel, P., Exportbh.
⊛Seidel Nf., Louis, Sbh. Vbh. Bdr.
⊙Seiler & Co., Vbh.
Sell, Christian Ernst, Vbh. Sbh. Bdr. Zv.
⊛Senf, Gebr., Vbh. Briefmarkengesch.
♂⊛Senf Nf., G., G. m. b. H., Sbh.
Serbe, C.H., Vbh. Kom. Bdr.
Serbe'sche Verlbh.
⊛Serig'sche Buchh. Antiquariat.
⊛Serig'sche Bh. Sortiment.
⊛Seybold's Verlbh., Fr.
⊛Seyfert, Ernst Chr., Vbh. Versbh. Rbh.
Siegel, Bernh., Mh. (Fil.)
⊛Siegismund & Volkening, Vbh. Sbh. Kom. Ant.
Siemens, J., Vbh. Versbh.
⊛Simmel & Co., Ant. Sbh.
⊛Simrock, N., G. m. b. H., Kom. (Fil.)
⊛Skacel, Erwin, Exportbh. Vbh.
⊛Soennecken, F., Vbh. (Fil.)
n⊛„Sonnenwende", Spez.-Sbh. Vbh. Versbh. Exportbh.
Sonntag's fach-techn.-wissensch. Verlag, Martin.
⊛Spamer, Otto, Vbh.
⊙Sperling, E. V., Exporth. Mh.
⊙Sperling, Georg, Bh. Ph.
⊙Der Spinner und Weber Hausdorff & Co., Vbh.
⊛Spitzner, A., Msk.- u. Bücherversandgesch.
⊛Spitzner's Verlag, A.
⊛Spohr, M., Vbh. Sbh.
⊛Staackmann, L., Kommissionsgeschäft.
⊛Staackmann, L., Verlag G. m. b. H.
⊛Staatsbürgerlicher Verlag Siegbert Schnurpfeil.
n Stauffer, Th., Bh. Ant
*Stechert, G. E., & Co., Kom. Exportgesch. Ant. (Fil.)
⊛Steffler, Bernhard, Vbh.
⊛Steiger, F. E., Vbh.
⊙Stein, A., Vbh. Ant. Kh.
Stein, Marie von, Vbh. Versbh.
⊛Stein, Dr. jur., & Co., Vbh.
⊛Steinacker, E. F., Kom.
⊛Steingräber-Verlag.
⊛Steinkopff, Th., Vbh. (Fil.)
Stein-Verlag, Inh. Dr. Fritz Stein. (Fil.)
Stenograph. Centralbuchh. H. & L. Behrendorf, Stenograph. Sbh. Versbh.
⊙Stern-Verlag Rudolf Floegel.
Steudel, Dr. Johannes, Sbh. Ant. Ausl. Sort.
♂ Stiehl, P., Sbh. Vbh.
⊛Dr. Stöhrer & Sohn, Lmh.
⊛Stoll jr., F., Vbh. Bdr.
⊛Strache, Ed., Verlag (Fil.)
⊛Straubing, B., Bh. Versbh. Export.
⊛Strauch, A., Vbh. Sbh.
⊛Strauss, Felix A., Rbh. Versbh.
⊛Streller, R., Kom. Grossbuchh.
⊛Ströbel, Leonhard, Vbh.
⊛Strübigs Verl., G. Strübig, G. W., Vbh.
⊙Stück, C., Vbh.
Tanner, R., Mv. Mh. Bh.
Taubstummen-Verlag Hugo Dude.
⊛Tauchnitz, Bernhard, Vbh. Bdr.
⊛Tauchnitz, Chr. H., Vbh.
⊛Technischer Verlag Volger & Co.
⊛Teich, C. F., Mv.
⊛Teich, Otto, Theaterverl. Mv.
⊛Teubner, B. G., Vbh. Bdr.
Teutsch Nf., R., Inh.: Hugo Winkler, Bh. Ph. Schrh.
⊛Thalacker & Schwarz, Vbh. Bh. Ant.
Thalysia Paul Garms G. m. b. H., Abtl. Bh. Vbh. Sbh.
⊙Theosoph. Kultur-Verlag.
⊛Theosoph. Verlagshaus, Vbh. Sbh. Versbh. Ant.
Thielemann, Alfred, Bh.
⊛Thieme, Georg, Vbh.
⊛Thieme, Alfred, & Co., Sbh.
n Thomas, Oswald, Sbh. Versbh. Vbh. Kom.
⊛Thomas, Theod., Vbh.
⊛Thomas Komm. Gesch. Th. Thörmer, Alfred, Ant. Vbh.
Thoss, P., Vbh.
Tiefenbach, C. F., Vbh.
Titze, Adolf, Vbh.
♂⊛Tondeur, Gerhard, Bh. Ant.
⊛Tondeur & Säuberlich, Buchh. u. Ant.
Tretner, Paul, Bh. Koh. Schulbh. Ph. Schrh.
⊛Trotzki, Friedrich W., Vbh. Versbh.
⊛Twietmeyer, A., Ausländ. Sort.-Gesch. Kh. Ant. Vbh.
⊛Twietmeyer, E., Vbh.
⊛Twietmeyer, Eugen, Vbh.
⊛Uhlands Technische Bibliothek G. m. b. H.
Uhlands technischer Verlag G. m. b. H.
⊛Ullstein Aktiengesellschaft, Vbh. Auslfgs.-Stelle.
⊛Union Deutsche Verlagsgesellschaft, Zweigndl.
⊛Union Buchdr. G. m. b. H., Verlagsabt.
⊛Universitätsverlag von Robert Noske.
Unwin, T. F., Vbh. (Fil.)
Ury Gebrüder, Warenhaus, Abtl. Bh. Mh.
n U. S. E. Verl.-, Sort.- u. Komm.-Bh. G. m. b. H.
⊛Vaterländischer Buchversand.
Vaterländischer Buchvertrieb Thankmar Rudolph, Rbh.
⊛Velhagen & Klasings Anzeigenverwaltung, AA. Vbh.
⊛Velhagen & Klasing, Vbh.
⊛Vereinigte Verlagsauslieferung G. m. b. H.
Vereinigte Verlagsgesellschaft Werner Dietsch Verlag — Speka-Verlag.
⊛Vereinigter Leipz. Bahnhofsbuchhand., G. m. b. H.
⊛Vereinigung Landwirtschaftl. Verleger G. m. b. H., Vbh.
Verlag des Allgem. Schweizerbundes E. V., Zv.
Verlag der Allgem. Vereinigung der Buchhandelsangestellten.
⊛Verlag der „Asia Major" Dr. Bruno Schindler.
⊛Verlag von Auerbachs deutschem Kinderkalender (L. Fernau).
⊛Verlag Otto Beyer.
Verlag des Bildungsverbandes der Deutschen Buchdrucker G. m. b. H. (Fil.)
⊛Verlag Deutsche Buchwerkstätten G. m. b. H.
⊛Verlag der Deutschen Polytechnischen Gesellschaft.
⊙Verlag d. Ev.-luth. Mission.
Verlag für Industrie-Kultur.
⊛Verlag der Literaturwerke „Minerva", R. Max Lippold.
⊛Verlag für Kunst u. Wissenschaft.
⊛Verlag von Niekammer's Adressbüchern G. m. b. H.

Leipzig (Forts.).
⊛Verlag Kurt Scholtze Nf.
⊛Verlag der Schriften von Karl Krauss, Auslief.-Stelle.
⊛Verl. des Schwaneberger Album G. m. b. H.
⊛Verlag Dr. Stein & Kroll.
Verlag für technische Fachliteratur Nestmann & Co.
⊛Verlag Unesma G. m. b. H.
⊛Verlag d. Volksw.-Statist. Taschenbuches, Gebrüder Böhm.
⊛Verlag „Wahrheit", Vbh. Sbh. Ant.
⊛Verlag d. Wochenschrift „Welt u. Haus", G. m. b. H.
⊛Verlag das Zelt E. A. Wiegandt.
♂ Verlag u. Bücherstube der Mädchen-Bibel-Kreise, G. m. b. H.
⊛Verlagsanstalt Emil Abigt Nachf.
⊛Verlagsanstalt Otto Beckmann.
⊛Verlagsanstalt des Leipziger Messamts G. m. b. H.
⊛Verlagsanstalt für Literatur u. Kunst A.-G.
Verlags-Anstalt „Merkur", Julius Süss.
Verlagsinstitut R. Kühn.
⊙Verlags-Magazin (R. F. Bierey).
⊛Vermittlungsstelle f. Buchbedarf Wolfgang Döring, Wissensch. Versbh.
♂⊙Versandbuchh H. Meyer & Co.
⊛Vetter, G., Mv.
⊛Vier Quellen Verlag G. m. b. H.
Vieweg, Kurt, Verlag.
⊛Viola-Verlag G. m. b. H., Mv.
⊛Vobach, W., & Co. G. m. b. H., Vbh. Bdr
Vogel, Albert, Bh. Ph.
⊛Vogel, F. C. W., Vbh.
⊛Vogel, Hermann, Kh. Bh.
Vogel, P., Bh. Schrh.
⊛Voigt, Bernh. Friedr., Vbh.
⊛Voigtländers Verl., R.
⊛Volckmar, F., Kommissionsgeschäft.
⊛Volger, Bruno, Vbh.
⊛Volkening, Ed., Vbh. Ant.
⊛Volks-Buchvertrieb Arthur Weber, Gross-Sort., Sbh. Ant. Versbh.
⊛Volksdienst-Verlag Adolf Anger.
Volks-Verlag Eugen Gutberlet, Vbh. Versbh. Rbh.
⊙Voerkel's Verlag, M.
Vormeyer M., Vbh. Versbh.
⊛Voss, Leopold, Vbh.
⊛Voss' Sortiment.
⊛Wachsmuth, F. E., Kv.
⊛Wachsmuth, Oswald, Sbh. Kom.
⊛Wagner, Franz, Vbh.
⊛Wagner, Franz, Kommissionsgeschäft G. m. b. H.
⊛Wagner, H., & E. Debes, Geo. Anst., Steindr. Vbh.
⊛Wagner & Debes, Lehrmittelanst. Ludwig Julius Heymann, G. m. b. H.
⊛Wallmann, H. G., Vbh. Kom.
Wallmüller, Karl, Sbh.
Walter, K., Bh. Kh. Mh.
⊛Walther, E., Wertbücher-Vertrieb, Rbh. Versbh.
Warnecke, A., Akad. Bh.
⊛Wartig, Ed., Komm.-Geschäft. Bh.
⊛Wartig's Verlag, Ed.
⊛Weber, Horst, Verlag.
⊛Weber, J. J., Vbh. Bdr. Xylogr. Anstalt. Bb.
⊛Weber, Otto, Vbh. Sbh. Ant. Kom.
⊛Wedekinds Verl., G.
⊛Weg, Max, Ant. Sbh.
⊛Wegner & Mäser, Versbh.
⊛Wehner, A., Vbh. (Fil.)
Weibezahl, Erich, Verlag.
⊛Weicher, Theodor, Vbh.
Weigel, Ad., Bh. Ant.
⊛Weigel, G., Bh.
⊛Weigel, O., Ant. u. Aukt.-Inst.
⊛Weigel, Th. O., Vbh.
♂⊛Weimann, E. G., Vbh.
⊛Weinberger, J., Musik- u. Bühnenverl.
Weller, Nicol., Vbh.
⊛Weller & Co. Verlag, Curt.
⊛Welt-Adressen-Verlag Emil Reiss m. b. H.
Welter, H., Mansi-Verlag (Fil.)
⊛Wendel, M., Vbh. Versbh.
Wendt, R., Bh. Ph. Schrh.
⊙Werner, J., Verlag.
⊛Werner, Freundt & Co., Bh. Ant.
⊛Wezel & Naumann, A.-G., Vbh. Lith.-KA.
Wiedenmann, J. B., Bh.
⊛Wiegandt, E., Vbh.
⊛Wiest Nf., Ernst, Vbh.
⊛Wigand, Georg, Vbh.
⊛Wigandsche Verlbh., G. H.
⊛Wigand, Otto, Vbh.
⊙Wild's Verl., C.
Wilhelm, Friedrich, Rbh. Versbh.
n⊛Willhelm, M. Arthur, Sbh.
Winkler, Karl, Versbh.
⊛Winkler, Rudolf, Vbh.
⊛Winter'sche Verlh. G. m. b. H., C. F.
⊛Winter, Franz, Buchh. Grossort. Kom.
Winter, Paul, Inh. Rudolf Lempe, Bh. Ph.
Wirtschaftl. Vereinigung Deutscher Buchhändler E. G. m. b. H.
⊛Wit, P. de, Vbh.
Witt, Bruno, Bh. Ant.
⊛Wittrin, G., (Max R. Weise), Sbh. Ant.
♂ Wodania, Naturwiss. Institut. Vbh. Lmh.
♂ Wodan-Verlag.
Wolf, Fritz, Bh. Kh. Lhb. Ph. Schrh.
Wolf's Verlag, G.
⊛Wolfrum, F., & Co., Vbh. (Fil.)
Wolkenwanderer-Verlag.
⊛Wollbrück, A., & Co., Rbh.
Wöller, I. T., Vbh.
⊛Wollermann, Hellmuth, Vbh. (Fil.)
⊛Wordel, Fried. A., Vbh. Versbh.
⊛Woerl's Reisebücher-Verlag.
⊛Wunderlich, E., Vbh.
⊛Wunderlich, R., Sbh.
Zangenberg & Himly, Sbh. Ant.
⊛Zechel, Bruno, Vbh.
⊛Zenith-Verlg., Erich Stolpe.
⊛Ziegenhirt, C., Vbh.
⊛Zille, M., Freimaur. Verl.
⊛Zimmermann, Jul. Heinr., Leipzig, G. m. b. H., Mv. Fabrik u. Export von Musikinstr.
Zintzsch, A., Sbh. Ph. Schrh.
⊙Zipser & König, Mh. Mv. (Fil.)
⊛Zöphel, O., Vbh.
♂⊙Zschauer, Frdr. A., Versbh. Bh.
⊛Zschocher, P., Mh.

Leisnig. ⊙*V.Kg.S.* 8,0 E. H. Prg. R. Ag. Bz. Rbn.
Graupner, Max, Bh. Kh. Mh. Ph.

Lengenfeld (Vogtland). ⊙*V. Kg.S.* 6,7 E. H. Ag. Rbn.: Auerbach (Vogtl.).
♂⊛Müller, Paul, Bh.

Lichtenstein-Callnberg. ⊙*V.Kg.S.* 11,9 E. S. Ag. Rbn.: Glauchau.
Berthold, E., Bh. Kh. Mh.
⊛Doerffeldt, M., Bh. Kh. Mh. Schrh. Ant.
Wehrmann, J., Bh. Kh.

Limbach (Sachsen). ⊙*V.Kg.S.* 17,0 E. T. Ag. Rbn.
n⊛Kämpfe, Bruno, Bh. Kh. Mh. Ih.

Limbach (Forts.).
ƃ⊛KleinschmidtsBuchh.,Otto, Franz Tamm, Bh. Mh. Vbh. Lhb.

Löbau (Sachsen). ⊙*V.Kg.S.* 12,5 E. Prg. R. S. Ag. Bz.
⊛Oliva'sche Bh., Bh. Kh. Mh. Ant.
ƃ Ostsachsen-Druckerei m. b. H., Abt. Buchh., Bh. Bdr. Zv.
ƃ⊛Walde, J. G., Bh. Kh. Mh.

Lommatzsch. ⊙*V.Kg.S.* 4,1 E. Ag.
n Heyde, F. A., Bh. Kh. Mh. Ph.
n Paul, O., Ant. Bh. Mh.

Lugau. ⊙*V.Kg.S.* 10,6 E.
⊙Bahnhofs-Buchladen Johannes Schelle.
Schelle, A., Bh. Ph. Bb.
Siegel, M., E. Just's Nf., Bh. Ph.

Lunzenau (Mulde). ⊙*V.Kg.S.* 3,9 E.
Dietze, E., Bh. Bb. Bdr.

Marienberg (Sachsen). ⊙*V. Kg.S.* 7,2 E. Ag. Bz.
ƃ⊛Schreiber, F. A., Bh. Kh. Mh. Ph. Lmh.

Markersdorf (Bez. Dresden). ⊙*V.Kg.S.*
⊛Grenzland-Verlag.
⊛Schneider, Rudolf. (Fil.)

Markneukirchen. ⊙*V.Kg.S.* 8,9 E. Ag. Rbn.
ƃ Andorff, Erich, Mv.
ƃ Bretschneider, Gebr., Bh. Kh. Mh. Bb.
Schüssler, O., Mh. Ih. Saiten-Fabrikation.

Markranstädt. ⊙*V.Kg.S.* 8,8 E. Ag.
Unselt, M., Bh. Ph.

Meerane (Sachsen). ⊙*V.Kg.S.* 24,1 E. Gw. H. HM. Prg. R. Ag. Rbn.
Fritzsche, H., Bh. Ph. Schrh. Lhb.
Heckel, H., Koh.
⊛Herzog, E. R., Vbh.
⊛Send's Bh., A., Sbh. Kh. Mh. Lz.

Meissen. ⊙*V.Kg.S.* 41,1 E. G. H. HB. Lw. Prg. R. Rg. Ag. Bz. Rbn.
⊛Adler-Verlag G. m. b. H.
⊛Bleyl & Kaemmerer, Vbh.
⊛Bohlmann, M., Vbh. Bdr.
⊙Broecke, Adriaan M. van den, Vbh.
Brück & Sohn, Bh. Kv. Ph. Bb.
Klinkicht,C.E.,&Sohn,Vbh.
ƃ⊛Kobisch's Bh.
⊛Löwe, Willy, Bh. Kh. Mh. Lhb. Zeitschrh.
ƃ⊛Mosche, L., Sbh. Vbh. Ant. Mh. Kh. Ldkh.
⊛Nestler, Walter, Verlag.
ƃ Neumann,M.,Bh.Zeitschrh. Lz.
⊛Sächs. Schulbuchh., Vbh. Sbh.
Schindler, Johannes.
⊛Schlimpert u. Püschel, G.m. b. H., Vbh. Dr.
⊛Verlag der Truhe, Fritz Pfeiffer.

Mittweida. ⊙*V.Kg.S.* 19,3 E. HM. R. T. Ag. Bz. Rbn.
ƃ Beyer, L., Bh.
Förster, K., Bh. Ph. Schrh.
Friedrich, H., Bh. Ant. Ph.
ƃ Illgen Nachf., H., Bh. Ph. Schrh.
Lutterberg, Fr., Techn. Bh. Ant.
ƃ Martius, H., Kh. Sbh. Bb.
ƃ⊛Polyt. Buchh. (R. Schulze), Vbh.
Reichold, Otto, Bh. Ph.
⊙Schlüter,H.,Bh.Kh.Mh.Ph.
ƃ Technische Buchh. (Inh. P. Müller).
n Winkler, P. M., Techn. Bh.

Mölbis (Bez. Leipzig). ⊙*V.Kg. S.* 0,7 E.
Hertel's Buchh., Max, Versbh. Rbh.

Mügeln (Bz. Leipzig). ⊙*V.Kg.S.* 3,2 E. Ag. Rbn.: Oschatz.
Hanns, Alfr., vorm. Herm. Gampe, Sbh.

Mylau. ⊙*V.Kg.S.* 7,7 E. Rbn.: Reichenbach (Vogtl.).
Kirchner, R., Bh. Kh. Mh. Ph. Schrh.

Nerchau. ⊙*V.Kg.S.* 2,9 E.
n Noack, B., Inh. Waldemar König, Vbh. Sbh. Bdr.

Netzschkau (Vogtland). ⊙*V. Kg.S.* 7,0 E. H. Rbn.: Reichenbach (Vogtl.).
⊛Künne, R., Bh. Kh. Mh. Ph.

Neugersdorf (Sachsen). ⊙*V. Kg.S.* 11,1 E.
Fiedler, R., Sbh. Lhb.
ƃ⊛Haussig, E., Bh. Mh.
Minke, Alwin, Bh. Mh. Ph. Bb.
Teller & Rossberg.

Neukirch (Lausitz). ⊙*V.Kg.S.* 5,6 E.
ƃ Lausitzer Buch- u. Zeitschriftenvertrieb Mitte & Co.

Neusalza-Spremberg. ⊙*V. Kg.S.* 4,0 E. Ag.
Ulbricht, F. A., Bh. Ph. Bb.

Neustadt (Sachsen). ⊙*V.Kg.S.* 5,1 E. Ag.
Missbach, J., Bh. Kh. Ph.
Sachse, F. W., Sbh. Mh.

Niederlössnitz s. Kötzschenbroda-Niederlössnitz.

Niedersedlitz (Sachsen). ⊙*V. Kg.S.* 5,0 E.
Aktiengesellschaft f. Kunstdruck.
⊛Haring, Gustav, Vbh. Rbh. Exportbh.
ƃ⊛Münchmeyer, H. G., G. m. b. H., Bdr. Vbh. Koh.

Nossen. ⊙*V.Kg.S.* 5,5 E. H. S. Ag.
Hensel, C. F., Bh. Ph. Bdr.
Hentschel, A., Bh. Ph. Bb.
Scharschmidt, O., Bh. Kh. Mh. Ih. Schrh. Ant. Lhb.
Werner, K., Bh. Mh. Bb.

Oberlössnitz s. Radebeul-Oberlössnitz.

Oberlungwitz. ⊙*V.Kg.S.* 7,5 E.
Mugler, Georg, Bdr. Bh. Ph.

Oberwiesenthal (Erzgeb.). ⊙*V.Kg.S.* 2,7 E. Ag.
⊛Graser'sche Buchh. (Fil.)
⊛Stopp, Paul, Ebh. Koh.

Oederan. ⊙*V.Kg.S.* 6,0 E. H. Ag.
Sack, R., Bh. Bdr.

Olbernhau. ⊙*V.Kg.S.* 10,0 E. Gw. H. Ag.
ƃ Geyh, J., Bh. Kh. Mh. Ph.
ƃ Stubbe,Otto,Bh.Kh.Mh.Ph.
ƃ Weigel, E., Bh. Mh.

Oelsnitz (Erzgeb.). ⊙*V.Kg.S.* 18,2 E. R. Prg.
Heinze, H., Bh.

Oelsnitz (Vogtland). ⊙*V.Kg.S.* 16,9 E. Prg. R. Ag. Bz. Rbn.
ƃ⊛Hagemann, R., Bh. Kh. Mh. Ph. Lmh.
ƃ⊛Lindner, O., Bh. Kh. Mh.
Reichelt, M., Bh. Ph. Bb.
Tauchmann, R., Bh.

Oschatz. ⊙*V.Kg.S.* 10,4 E. Prg. R. S. Ag. Bz. Rbn.
⊛Krasemann Nf., B., Bh. Kh. Mh. Ph.
Langner, M., Sbh. Ph.
ƃ Mannewitz, H., Bh. Bb. Ph. Schrh.
Stelzner Nf., R., Sbh. Ph. Schrh.

Ostrau (Sachsen). ⊙*V.Kg.S.* 0,7 E.
Schmidt, E., Bh. Bdr. Bb.

Ostritz (Amtsh. Zittau). ⊙*V. Kg.S.* 3,0 E. Ag.
Buder, R., Bh. Ph. Bb.

Oetzsch b. Leipzig. ⊙*V.Lpz.* 6,0 E.
ƃ⊛Formular-Verlag Neufriedstein, Vbh. Sbh.
⊛Sinsel&Co., G. m. b. H., KA. Kv. Dr. Bb.

Pegau. ⊙*V.Kg.S.* 5,7 E. Lw. Ag. Rbn.
ƃ Günther, H., Sbh.
Hochtritt, R., Bh. Ph. Bdr.

Penig. ⊙*V.Kg.S.* 7,8 E. H. Ag. Rbn.: Glauchau.
Herzog, Otto, Bh. Schrh.
Kleine, L., Bh. Ph.

Pirna. ⊙*V.Kg.S.* 30,5 E. Gw. H. HM. Prg. R. S. Ag. Bz. Rbn.
⊛Diller, C., & Sohn, Bh. Kh. Mh.
♂⊛Glöckner, G., Bh. Kh. Mh. Schrh. Lhb. Lz. Ant.

Plauen s. Dresden.

Plauen (Vogtland). ⊙*V.Kg.S.* 110,0 E. Bgw. G. Gw. H. HM. Kgw. R. Rg. S. Ag. Lg. Bz. Rbs.
⊛Allgem. Buch- u. Zeitschriften - Verleih - Anstalt, Jaroslav Ferda (Fil.)
⊛Bartels, F., Bh. Mh. Dürerhaus Günther Wolff.
⊛Gutseel, Herbert, Bh. Haebler, O., Verl. f. Kunst u. Kunstgew.
⊛Hitzig, Bruno, Bh. Mh. Schrh. Ph.
⊛Hochmuth, Max, Bh. Kh. Ant. Schrh.
♂⊛Hohmann'scheBh., Bh. Kh. Mh.
⊛Kell's Bh., A., Kh. Mh. Ant. Lhb.
Leipziger Buchdr. A.-G. (Fil.)
Lindner, K., Bh. Zeitschrh. (Fil.)
Musikhaus A. Dietel, Mh. Ih.
♂⊛Neupert's Sbh., F. E.
⊙Neupert jr., R., Vbh.
⊛Schulz, C. F., & Co., Bh. f. Kunstwiss. u. Kstgew. Ant. Vbh.
♂⊛Stoll, Chr., Bh. f. Kunstgew., Vbh. Sbh. Ant.
Tietz, J., Warenhaus, Abtl. Bh. Mh. Lhb.
Verlag Das junge Volk Günther Wolff, Vbh.
Wittig, A., Bh. Ph.

Probstdeuben b. Leipzig. ⊙*V.Kg.S.* 0,2 E.
Harth-Verlag Erich Pastänier, Mv.

Pulsnitz (Sachsen). ⊙*V.Kg.S.* 4,4 E. Ag. Bz.
♂ Lindenau's Bh., B. v., Bh. Kh. Mh. Ph. Lhb. AA.

Radeberg. ⊙*V.Kg.S.* 15,7 E. H. Prg. R. Ag.
Jansen, O., Bh. Kh. Mh. Ph. Lhb. Lz. AA.
♂ Pfeil, Th., Bh. Kh. Mh.
♂ Zimmermann, P., Bh. Ph. Bb.

Radebeul - Oberlössnitz. ⊙*V.Kg.S.* 12,2 E. Prg. R.
⊛Bilz, F. E., G. m. b. H., Vbh.
⊛Haupt & Hammon, Vbh.
⊛Internationaler Fachverlag J. M. Erich Weber.
⊛Karl-May-Verlag Fehsenfeld & Co.
Kupky & Dietze (Inh. C. u. R. Müller), Vbh.
Lämpe, Max, Bh. Mh. Ih.

Radeburg (Bz. Dresden). ⊙*V.Kg.S.* 3,2 E. Ag.
Rohrmoser, Paul, Vbh. Sbh. (Fil.)

Reichenau (Sachsen). ⊙*V.Kg.S.* 7,4 E. Ag.
Rössler, Robert, Bh. Ph.

Reichenbach (Vogtland). ⊙*V.Kg.S.* 30,8 E. H. Prg. R. Ag. Rbn.
♂⊛Engel, Curt, Bh. Kh. Ph. Schrh.
♂⊛Erbguth, H., Bh. Kh. Mh. Schrh.
⊛Haun & Sohn, G. m. b. H., Sbh. Vbh. Bdr.
⊛Müller's Bh., Bh. Kh. Mh. Reichenbacher Verlag.

Riesa. ⊙*V.Kg.S.* 24,1 E. H. R. Rpg. Ag. Rbn.
♂⊛Hoffmann, J., Bh. Kh. Mh. Ph.
⊛Munkelt, H., Kh. Bh. Ph. Dr.
Richter, R., Mh. Ih.
⊛Ulrich, Karl, Vbh. Sbh.
Werner, O., Kh.
Ziller, J., Bh. Kh. Mh. Ph.

Rochlitz (Sachsen). ⊙*V.Kg.S.* 6,2 E. H. Lw. Prg. R. S. Ag. Bz. Rbn.: Colditz.
Frühauf, C., Bh. Kh. Mh.
⊛Pretzsch Nf., B., Bh. Kh. Mh. Schrh.

Rodewisch. ⊙*V.Kg.S.* 10,5 E.
⊛Unger, Paul, Sbh. Kh. Ph.

Rosswein. ⊙*V.Kg.S.* 9,5 E. Bgw. Gw. H. Ag. Rbn.: Döbeln.
♂ Pflugbeil, J. H., Bh. Bdr.

Schneeberg - Neustädtel. ⊙*V.Kg.S.* 9,3 E. G. H. S. Ag. Rbn.: Aue.
Goedsche's, Br. Fr., B.-, K.- u. Mh., Ant. Verl.

Schöneck (Vogtland). ⊙*V.Kg.S.* 4,6 E. Ag.
Preusse, Adolf, Bh. Bb.

Schönheide (Erzgeb.). ⊙*V.Kg.S.* 7,6 E.
♂ Stopp, A., Bh. Koh. Kh. Lmh. Mh.

Schwarzenberg (Sachsen). ⊙*V.Kg.S.* 11,4 E. Bad. Prg. Ag. Bz. Rbn.
Gehlert, K. E., Bh. Ph. Schrh.
Vogel, W., Mv.

Sebnitz (Sachsen). ⊙*V.Kg.S.* 11,8 E. Ag.
♂ Sachse, F. W., Sbh. Mh.
Sachse, Gustav, Bh. Mh.

Seifhennersdorf. ⊙*V.Kg.S.* 8,1 E.
♂ Clemens, M., Bh. Mh. Schrh.

Siegmar. ⊙*V.Kg.S.* 10,0 E.
Uhlmann, Otto, Abtl. Buchhandlung.

Steinpleis. ⊙*V.Kg.S.* 4,2 E.
Deubel, Felix, Bh. Mh. Ph.

Stollberg (Erzgeb.). ⊙*V.Kg.S.* 10,4 E. Prg. R. S. Ag. Bz.
♂⊛Keller's Wwe., E. F., Sbh. Vbh.
♂⊛Müller, P., Bh. Kh. Mh. Schrh. Ph.
♂ Schnabel, Alban, Bh. Mh. Schrh. Vbh.
Schnabel, Felix, Bh. Ph.

Strehla (Elbe). ⊙*V.Kg.S.* 3,7 E.
Funke, K., Sbh. Ph. Schrh.

Striesen s. Dresden.

Taucha (Bz. Leipzig). ⊙*V.Kg.S.* 6,6 E. Ag.
Porzig, E., & Sohn, Bh. Bdr.
Verlag des Deutschen Nationalbundes Georg Schubert.

Thalheim (Erzg.). ⊙*V.Kg.S.* 8,0 E.
Görner, W., Sbh. Lmh. Mh.
Märker, C., Nf., Sbh. Bdr.

Tharandt. ⊙*V.Kg.S.* 3,9 E. Bad. FA. Ag.
♂⊛Akadem. Buchh. (Rich. Stettner), Inh. Alfred Krüger.

Thum. ⊙*V.Kg.S.* 4,2 E.
Delitsch, E., Bh. Ph. Schrh.
⊛Gensel, R., Bh. Kh. Mh. Schrh.

Treuen. ⊙*V.Kg.S.* 8,4 E. Ag. Rbn.
♂ Wolf, H., Bh.

Wachwitz b. Dresden. ⊙*V.Kg.S.* 1,3 E.
⊛v. Kommerstädt & Schobloch, Verlag.
⊛Wach-Verlag George v. Kommerstädt, Zv.

Waldenburg (Sachsen). ⊙*V.Kg.S.* 2,5 E. S. Ag. Rbn.: Glauchau.
♂ Häusser, H., Bh. Kh. Mh. Ph. Lhb.
Meyer Nchf., M., Sbh. Schrh.
Welcker, A., Bh. Ph. Mh. Bb.

Waldheim. ⊙*V.Kg.S.* 12,2 E. H. Ag. Rbn.
⊙Bellmann & Thümer, Mv. Mh. Ih.
Blei, C., Bh. Ph. Schrh.
♂ Gabsch, Fr., Mh. Ih. Kh.
‡♂⊛Rost's Bh., Kh. Ph. Lhb. Lz.
⊛Winter's Bh., A., Bh. Ph. Bb.

Weinböhla (Bz. Dresden). ⊙*V.Kg.S.* 7,3 E.
Klinkicht, C. E., & Sohn, Vbh. (Fil.)
Krug's Verlag, E.

Werdau. ⊙*V.Kg.S.* 20,9 E. R. Ag. Rbn.
♂⊛Berger, O., Bh. Kh. Mh. Lmh. Schulbh. Bb.

Werdau (Forts.).
Christliche Buch- u. Kunsth. Friedrich Bimmler, Bh. Kh. Mh. Ldkh. Lmh. Ph. Bb.
⊛Meister, O., Vbh. Bdr.
Schortmann, Paul, Bh. Mh. Lmh. Ph.
⊛Thümmler, A., Bh. Kh. Mh. Ph. Schrh. Lhb. Bb.

Wermsdorf (Bez. Leipzig). ⊙*V.Kg.S.* 2,0 E.
⊛Seibod, R., Bh. Lmh. Mh. Ph.

Wurzen. ⊙*V.Kg.S.* 18,2 E. G. H. Lw. Ag. Rbn.
ℊ⊛Delling sen., G., Inh. Otto Delling, Sbh.
Jacobi's Buchh., Paul, Inh. Ernst Heinmüller, Bh. Mh. Ph.
⊛Junghans, C., Bh. Mh. Schrh.
ℊ Kern, Franz, Bh. Ant.
Messing, B., Mh. Mv. Ih.

Zittau. ⊙*V.Kg.S.* 38,1 E. B. Bgw. G. Gw. H. HM. Rg. Ag. Bz. Rbn.
Albrecht Dürerhaus Georg Stephan, Bh. Kh.
Fiebiger, E., Bh.
ℊ⊛Fiedler's Ant., W., Bh. Kh. Mh. Lhb. Vbh.
ℊ Hohlfeld, O., Bh.
ℊ⊛Käpplers Bh., G. E., Inh. A. Beyer, Bh. Mh. Ph.
Klotz, Werner, Vbh.
ℊ⊛Lansky, Anton, Bh. Lhb.
ℊ⊛Oliva's Bh., Emil, (Arthur Graun), Bh. Kh. Mh.
⊛Pahl'sche Bh. (Herm. Haase), Bh. Mh. Lhb.
Schiemann & Co. G. m. b. H., Vbh. Bdr.
⊛Simon, K., Bh.
ℊ Wefeld Nf., C. R., Bh. Ph.

Zschopau. ⊙*V.Kg.S.* 7,5 E. B. H. S. Ag.
⊛Gensel, R., Bh. Kh. Mh. Schrh. Vbh. Ant.

Zwenkau. ⊙*V.Kg.S.* 5,3 E. Ag.
Fischer, E., Bh. Mh. Schrh. Bb.
Stock's Verlag, E., Vbh. Bh. Bdr.

Zwickau (Sachsen). ⊙*V.Kg.S.* 79,7 E. B. BS. G. H. HB. HM. R. Rg. S. T. Ag. Lg. Reg. Bz. Rbs.
⊛Allgem. Buch- u. Zeitschriften - Verleih - Anstalt, Jaroslav Ferda (Fil.)
⊛Förster & Borries, Vbh. Dr.
Grönlund, K., Bh. Kh.
Herrmann, J., Vbh. Dr.
Kessler, Ph., Versbh.
⊛Kretzschmar, H., & Söhne, Bh.
Lindner, K., Bh. Zeitschrh. (Fil.)
⊛Marx Nf., E. W., Bh.
⊛Moeckels, C. R., Nf., Rudolf Schaufuss, Bh. Ant. Vbh.
⊙Nehls, M., Mh. Vbh.
⊛Richter'sche Bh. Lhb.
Schneider, Ernst Arthur, Bh. Ph. Schrh. Bb.
Schocken, Komm.-Ges. a. Aktien, Warenhaus, Abt. Bücher, Kunst u. Musik.
Schriftenverein d. ev.-luth. Freikirche in Sachsen.
ℊ⊛Thost, Gebr., (Otto Lorenz), Bh. Ant. Lhb.
Todt, Hans, Bh. Lhb. Schrh.
⊛Ullmann, F., G. m. b. H., Graph. KA. Vbh.

Zwönitz. ⊙*V.Kg.S.* 2,9 E. Ag.
⊛Grotzke, Maria, vorm. C. Bernhard Ott, Sbh.

Thüringen.

Allstedt. ⊙*V.S. Thür.* 3,5 E. HM. Pae. Ag.
ℊ Schwabe, C., Bh. Mh. Bb.

Altenbergen, Post Catterfeld (Thür.). ⊙*V.S.Thür.*
⊛Der Innere Kreis Verlag Emil Engelhardt.

Altenburg (Thüringen). ⊙*V.Kg.S.* 42,2 E. B. G. Gw. H. 2 HM. Lw. PSch. Rg. S. T. Ag. Lg. Reg. Bz. Rbn.
ℊ Assmuth, E., Bh.
Bonde, O., Hbh. Bdr.
⊛Brauer, Julius, Kh. Kst.-Ausstellg. Ih.
⊛Fischer, B. & W., Verlag.
⊛Geibel Verlag, Stephan.
Hiller, R., Bdr. Vbh.
⊛Junghahn, Paul, Bh. Ant.
Körner, Th., Bh. Mh.
ℊ Maiwald, P., Mh. Bh. Kh.
⊛Müller Verlag, F. O.
⊛Pierersche Hofbuchdruckerei Stephan Geibel & Co., Bdr. Bb. Vbh.
⊛Pierer, H. A., Verlagsbh., Vbh. Bdr. Zv.
ℊ⊛Schellbach, L., Bh. Kh. Mh.
ℊ⊛Schnuphase'sche Hofbh.
ℊ Spangenberg, R., Bh. Mh. Ml. Lhb.
Technische Buchh. Gustav Bleecken, Sbh.
⊛Tittel's Verl., A.
ℊ⊛Wermann's B.- u. Kh., O. Wetzold, K. M., Bh. Kh. Ph. Schrh.

Apolda. ⊙*V.S.Thür.* 26,5 E. H. HM. Lt. R. Ag. Bz. Rbn.
Birkner, R., Zv. Bdr.
⊛Grass, J. R., Buchh., Bh. Kh. Ph.
⊛Musikhaus Otto Dörr, Bh. Mh. Ih. Ph. Schrh.
Thüringer Musikhaus Apolda, Otto Körbs.
n⊛Tschirpe, W., Bh. Kh.
Umlauf, Th., Bh. Ph.

Arnstadt. ⊙*V.S.Thür.* 21,9 E. G. H. HM. R. Ag. Bz. Rbn.
ℊ⊛Gimmerthal'sche Bh.
ℊ⊛Jost, W., Bh. Mh. Ph.
Militär-Verlag R. Felix (vorm. Friedr. Luckhardt).
Vogelsberg, Karl R., Vbh.
Weber, F. Arthur, Bh. Mh. Ph. Schrh. Dr.
⊛Zierfuss, Paul, vorm. Reinhold Zierfuss, Bh. Mh. Zeitschrh.

Bad Berka. ⊙*V.S.Thür.* 3,2 E.
⊛Deutsche Kanzlei Dr. Theodor Scheffer, Kv. Vbh.
ℊ Geist, H. P., Bh. Ph. Bb.

Bad Blankenburg (Thür. Wald). ⊙*V.S.Thür.* 4,7 E.
Buchdruckerei u. Verlag „Harfe" G. m. b. H., Bdr. Vbh. Versbh.
Damm, C., Sbh.
ℊ⊛Wirth, W., Bh. Kh. Mh. Schrh. Versbh. Ant. Ih.

Bad Salzungen. ⊙*V.S.Thür.* 6,0 E. Bad. H. R. Ag.
ℊ⊛Scheermessers Hbh., L., Bh. Ph. Bb. Bdr.

Bad Sulza. ⊙*V.S.Thür.* 4,8 E. Bgw. T.
⊛Rost, E., Inh. W. Frauendorff, Techn. Bh. Mh. Schrh. Lhb. AA. Bdr. Bb. LiA. Zv.

Blankenhain (Thüringen). ⊙*V.S.Thür.* 3,6 E Ag.
ℊ Schnetter Nf., K., Sbh. Mh. Ph. Lhb. Lz.

Bürgel (Thüring.). ⊙*V.S.Thür.* 2,0 E.
n Burkhardt, R., Bh. Ph. Schrh. Bdr. Bb.

Buttstädt. ⊙*V.S.Thür.* 3,0 E. Ag.
⊛Klein, Richard, Bh. Kh. Mh. Ph. (Fil.)

Camburg (Saale). ⊙*V.S.Thür.* 3,0 E. Ag.
ℊ⊛Peitz Nachf., R., Bh. Ph. Bdr.

Ebeleben. ⊙ *V.S.Thür.* 2,0 E. Ag.
Junge, W., Nf., Sbh. Mh.

Ebersdorf (Reuss). ⊙ *V.S.Thür.* 0,9 E.
Renkewitz, M., Bh. Bb.

Eisenach. ⊙ *V.S.Thür.* 43,9 E. G. H. HM. R. Rg. Ag. Lg. Bz. Rbs.
♂ ⊛ Baereckesche Bh., Ernst Martinu.
♂ ⊛ Brunner, H., Bh. Kh. Mh.
Buchhandlung Thuringia, Bh. Zeitschr.-Grossh. Mh. Vbh.
⊛ Heimatbuchh. Hugo H. Bickhardt, Sbh. Versbh. Ant. Kh.
Hofbuchdruckerei Eisenach H. Kahle A.-G., Vbh.
♂ ⊛ Jacobis Buch- u. Musikh., H., Walter Neuenhahn.
Kühner, Ph., Buch- u. Kunstdr., Vbh. Bdr.
Kunstverlag Karl Schwalbe.
♂ Neulandverlag.
Scheibe, O., Sbh. Ph. Schrh.
⊛ Stümeier, Fritz, Bh.
⊙ Wartburg-Verlag Jos. L. Müller, Mv. Mh. Bh.

Eisenberg (Thüringen). ⊙ *V. Kg.S.* 11,4 E. G. H. Ag.
⊛ Bauer, P., Bh. Kh. Mh. Ph. Schrh.
n ⊙ Geyer's Nf., Hugo, Walther Richter, Bh. Kh. Mh.
Kost, O., Bh. Schrh.
Rossmann, Ernst, Bh. Mh. Ph. Schrh.

Eisfeld. ⊙ *V.S.Thür.* 4,7 E. Ag.
Hopf, M., Bh. Ph. Schrh.

Frankenhausen (Kyffh.). ⊙ *V.S.Thür.* 7,6 E. Bad. HM. Rpg. T. Ag. Bz.
♂ Blau, R., Bh. Kh. Mh.
♂ ⊛ Werneburg, C., Bh. Kh. Mh.

Friedrichroda. ⊙ *V.S.Thür.* 7,4 E. Bad. Ag.
♂ ⊛ Krautwurst, G., Bh. Kh. Mh. Schrh. Lbb.
Schmidt, Jak., u. Ko., Inh. Klara u. Albert Beck, Vbh.
♂ ⊛ Zinke Nf., W., Bh. Kh. Mh. Lbb. Kv.

Friedrichswerth (Gotha). ⊙ *V.S.Thür.* 0,6 E. Ag.
Meyer, Ed., G. m. b. H., Vbh.

Gebersdorf. ⊙ *V.S.Thür.* 0,3 E.
Hähnlein, Ernst, Vbh.

Geisa. ⊙ *V.S.Thür.* 1,6 E. Ag.
Kaufmännischer Verlag.

Georgenthal (Thür. Wald). ⊙ *V.S.Thür.* 1,5 E.
Voigt, A., Bdr. Bh. Ph.

Gera. ⊙ *V.S.Thür.* 80,7 E. Bgw. G. H. HM. PSch. Rg. Ag. Lg. Reg. Bz. Rbs.
♂ Barthel, Karl, Theaterbh. Theater-Lbb.
Bauch Verlag, Karl.
Böhme & Sohn, Hoflief., Mh. Ml. Pianof.-Magazin.
⊛ Brendels Leseinst., Fr., Lbb. Sbh.
Brillmeyer, A., Bh.
Deutsche Fahrzeugtechnik, Vbh.
Junghans, R., Koh.
♂ ⊛ Kanitz'sche Buchhandlung, Kh. Ant.
⊛ Kanitz Verlag, Hermann, Vbh.
♂ ⊛ Kunst- u. Bücherstube Friedrich Blau & Co., Bh. Kh.
⊛ Lange Nachf., M., Bh. Kh.
♂ Lehmann, F., Bh.
♂ Leipziger Buchdr. A.-G. Abtl. Gera Abtl. Buchh.
♂ Lindner, O., Bh. Sbh.
♂ Lüder, G., Mh. Ih.
♂ Reichel, A., Bh.
Schotte, W., Bh. Kh. Lhb.
Tietz, H., Bh. Kh. Mh.
n Versandbuchhandlung „Das gute Buch" Ernst Friedr. Zeiger.

Gera-Untermhaus. ⊙ *V.S. Thür.* 6,5 E.
Franke, E., Thür. Lmh.

Gössnitz (Kr. Altenb.). ⊙ *V. Kg.S.* 6,7 E. Rbn.: Schmölln.
Glasewald's Bh., A., Sbh. Mh. Schrh. Lz. Bb.

Gotha. ⊙ *V.S.Thür.* 45,7 E. B. Bgw. G. H. HB. 2 HM. PSch. R. Rg. 2 S. Ag. Lg. Reg. Bz. Rbn.
Engelhard-Reyhersche Bdr., Vbh. KA.
⊛ Evangel. Buchh. P. Ott, Vbh. Sbh.
⊛ Der Flamberg Verlag.
♂ ⊛ Glaeser's Buchh., Carl, Bh. Kh Mh.
Grunert, J., Hofmh.
⊛ Hartung, Paul, Vbh. Bh. Versbh.
⊛ Klotz, Leopold, Verlag.
⊛ Lommer, H., Ant.
⊛ Oefler, R., Vbh.
⊛ Perthes, Friedrich Andreas, A.-G., Vbh. (Zweigstelle).
⊛ Perthes, Friedrich Emil, Vbh.
⊛ Perthes, Justus, Geogr. Anst. Vbh.
⊙ Poehler, Heinrich, Bh. Mh. Ant.
♂ ⊛ Satow, W., Bh. Kh.
Schmidt & Thelow, Vbh. Bdr.
♂ ⊛ Schroeder, Victor, Hofbh., Bh. Kh. Lz.
♂ Schubert, E., Mh. Ml. Theaterbh.
Stollbergsche Bdr. u. Vbh.
♂ Verlag Die Landfrau.
Verlag u. Buchversand Emil Vogt.
⊛ Vogt, Gebr., Vbh. Versbh.
Völker's Bh., L., Lz.
„Volksblatt"-Buchh.
⊛ Windaus' Bh., C. F., Bh.
Wöpke, R., Vbh. Versbh.

Greiz. ⊙ *V.S.Thür.* 37,1 E. G. HM. PSch. R. Rpg. S. Ag. Lg. Reg. Bz. Rbn.
♂ ⊛ Bredt's Nf., H., Bh. Kh. Mh Ant. Vhh.
Brückner, A., Bh. Kh. Ph.
Knoblich, W., Mh. Ih.
♂ Saalfrank, Erich J., Bh. Kh. Mh.
♂ ⊛ Schlemm Nf., E., Hofbh. Bh. Kh. Mh. Lhb.
♂ ⊛ Schwarz, Hans, Sbh. Lhb. Zeitschr.-Vertr.

Henneberg (Thüringen). ⊙ *V. S.Thür.* 0,6 E.
Heimatglockenverlag.

Hildburghausen. ⊙ *V.S. Thür.* 6,5 E. G. S. T. Tb. Ag. Bz.
⊛ Eckardt's Nf., W., Lina Müller & Söhne, Bh. Kh. Mh. Ih. Lz.
Gadow, F. W., & Sohn G. m. b. H., Mv. Hof-Bdr. Ztschr.-Verl.
♂ ⊛ Kesselring'sche Hofbh., Polyt. Bh. Kh. Mh. Ldk.
Nonne's Erben, Dr. L., Vbh.
♂ ⊛ Wittig, E., Techn. Bh. Sbh. Mh. Schrh.

Jena. ⊙ *V.S.Thür.* 53,7 E. B. G. 2 HM. Lw. 2 R. U. OLg. Ag. Rbn.
⊛ Akad. Buchh. Rassmann, Bh. Kh. Mh. Ant.
Bräunlich, Theodor, Bh. Schrh.
⊛ „Die Bücherstube" Rolf Frhr. von Kloch Kornitz, Wiss. Sbh. Ant.
♂ ⊛ Centralbuchh. Blumenstein & Heyroth.
⊛ Costenoble, Hermann, Vbh.
⊛ Diederichs Verl., Eugen.
⊛ Fischer, Gustav, Vbh.
⊛ Frommann'sche Bh. Walter Biedermann, Sbh. Ant. Vbh.
⊛ Goetheanum-Bücherstube G. m. b. H. Sbh. (Fil.)
⊛ Gronau, W., Vbh.
♂ ⊛ Junkelmanns Bh. Mh. u. Ant. Musikhaus Hacker Martha Hacker.
⊛ Neuenhahn, G., G. m. b. H., Bdr. Vbh.
♂ ⊛ Passage-Bh. R. Müller, Bh. Kh. Ant. Lmh.
Pohle, H., Vbh.

Jena (Forts.).
⊛Schmidt's Verlbh. u. Antiq., H. W., (Walter Biedermann).
Schultechnik-Verlag.
Thüringer Verlagsanstalt u. Druckerei, G. m. b. H.
♂⊛Treichel, H., Ant. Bh.
Urania-Verlags-Ges. m. b. H.
♂ Volksbuchhandlung G. m. b. H., Sbh.
⊛Vopelius, B., Bdr. Vbh.
Wunderlich, E., Piano-Mag. Ih. Mh.

Ilmenau. ⊙*V.S.Thür.* 13,9 E. Bad. HM. R. T. Ag.
♂⊛Fleischer Nf., Fr., Bh. Kh. Mh. Schrh. Lz.
♂ Füchsel, O., Sbh. Ph.
Reinmann, H., Bh. Kh. Mh. Schrh. Lhb. Bb.
*Schröter's Verl., A.
Schwarz, C., Bh.

Kahla. ⊙*V.S.Thür.* 7,2 E. Ag.
Beck, F., Bh. Ph. Schrh. Sbh.

Königsee (Thüring.). ⊙*V.S. Thür.* 3,3 E. Ag. Bz.
Hunger, J., Bh. Kh. Mh.

Köstritz. ⊙*V.S.Thür.* 2,5 E.
Seifert, Carl, Bdr. VA.

Lobenstein (Thüring.). ⊙*V. S.Thür.* 3,2 E. Bad. Ag.
♂⊛Teich's Bh., Chr., Bh. Kh. Mh. Schrh.

Lucka (Kr. Altenb.). ⊙*V.Kg.S.* 3,0 E.
Zetzsche, O., Bh. Ph. Bb.

Meiningen. ⊙*V.S.Thür.* 18,1 E. B. G. HM. PSch. Rg. S. Ag. Lg. Reg. Bz. Rbn.
♂ Brückner & Renner, Hrzgl. Hbh. Kh. Mh. Lz.
♂ Eye's Bh., L. v., Bh. Kh. Mh.
Funk, Friedrich, Bh. Kh. Mh. Schrh.
♂ Keyssner'sche Hofbuchdr.

Meuselwitz. ⊙*V.Kg.S.* 11,4 E. Ag.
♂⊛Hempel, Th., Bh. Ph.
⊛Lebenswasser-Verlag.
Wölfel, E., Bh. Mh. Ph.

Neudietendorf. ⊙*V.S.Thür.* 0,8 E.
⊛Jansa, Friedrich, Vbh. Versbh. Ant.
⊛Püschels Verlag u. Sortiment, E. W.
♂ Thüringer Evang. Sonntagsblatt, Bh.

Neustadt (Orla). ⊙*V.S.Thür.* 7,6 E. HM. R. Ag. Bz. Rbn.: Pössneck.
Peter, Bernhard, Bdr. Bh.
n♂ Schenk, Franz, Bh. Kh. Mh. Lhb. Vbh. Ebh.
♂ Wagner, K., Bh. Mh. Ph. Schrh. Lz.

Oberhof. ⊙*V.S.Thür.* 0,6 E.
Fischer, Hans, Bh. Kh. Ph.
⊛Maien-Verlag.
Rein, Emil, Sbh. Rbh. Ztgs.-Vertr.

Oberneusulza b. Bad Sulza. ⊙ *V. S. Thür.* 0,1 E.
Rosts Buchh., Paul, Bh. Schrh.

Ohrdruf. ⊙*V.S.Thür.* 6,7 E. Prg. R. Ag. Bz.
Grapenthin, C., Bh. Kh. Mh. Ph. Schrh.
♂⊛ Krumbholz, W., Inh. Alfred Schumann, Bh. Kh. Schrh. Bdr.
Weber, Th. Otto, Vbh.

Ostheim (Rhöngeb.). ⊙ *V. S.Thür.* 2,1 E. Ag.
Buchh. d. Ostheimer Zeitg., Bh. Ph. Schrh. Bdr. Zv.

Pössneck. ⊙*V.S.Thür.* 14,6 E. HM. R. Ag. Rbn.
Albrecht-Dürer-Haus Fr. Hoffmann, Bh. Kh. Mh. Ant.
♂ Eismann, O., Bh. Mh. Ph. Schrh.
Hanemann Nf., O., Bh. Schrh.
♂⊛Latendorf's Bh., C., Bh. Kh. Mh.
♂⊛Richter, Bruno, Bh. Mh. Kh.
⊛Vogel, Carl Gust., Zv. Bdr.

Römhild. ⊙*V.S.Thür.* 1,8 E. Ag.
⊛Schwerdt Nf., C., Bh. Schrh. Ph. Bb. Bdr. AA.

Ronneburg. ⊙*V.Kg.S.* 7,6 E. Ag.
⊛Brandes Nf., Leopold, Inh. Alfred Liedtke, Kh. Mh. Ph. Schrh. Ant. Lhb. Lz.
Kurth, R., Bh. Ant. Lhb. Musikhaus.
Lodde, Hermann, Verlag.

Rudolstadt. ⊙*V.S.Thür.* 15,9 E. B. G. HM. PSch. Rpg. T. Ag. Lg. Reg. Bz. Rbn.: Saalfeld.
⊛Dürerhaus (Landgemeindehaus) Karl Dietz, Bh. Kh.
Fürstl. priv. Hofbuchdr., Vbh.
⊛Greifenverlag G. m. b. H., Vbh. Versbh.
⊛Kupferschmid Verlag, Melchior.
♂⊛Mark, Otto, Bh. Mh. Ant.
♂⊛Müller'sche Buchh., Bh. Kh. Mh.
Müllersche Vh. G. m. b. H.
⊛Verlag Gesundes Leben.

Ruhla ⊙*V.S.Thür.* 8,1 E.
Ruhlaer Buchh. Bruno Eppelin, Bh. Kh. Mh. Ant. Lmh.

Saalfeld (Saale). ⊙*V.S.Thür.* 18,1 E. HM. Rg. Ag. Bz. Rbn.
⊛Boltze, O., Bh. Kh. Mh. Ph.
n⊛Clauss, R., Bh. Kh. Mh. Ph.
Linden-Verlag Alfred Koch.
n⊛Niese, C., Bh. Mh. Kh. Ph.
Wiedemannsche Druckerei A.-G.

Schleiz. ⊙*V.S.Thür.* 6,1 E. G. HM. Tb. Ag. Bz.
Hubrich, J., Bh. Ph. Bb.
⊛Krämer, W., Bh. Mh. Ih.
Kuhn, E., Sbh.
⊛Troegel, A., Bh. Ph.

Schmölln (Thüring.). ⊙*V. Kg.S.* 13,5 E. Ag. Rbn.
♂⊛Bauer, R., Bh. Kh. Mh. Ph.
⊛Seyfarth, Paul, Bh. Mh. Ant.
⊛Stange, Paul, Bh.

Schwarzburg. ⊙*V.S.Thür.*
Rein, E., Sbh. Rbh. Ztgs.-Vertr.

Sondershausen. ⊙*V.S.Thür.* 10,1 E. G. Gw. HM. Ko. PSch. R. Ag. Reg. Bz.
♂⊛Bertram's Buchh., F., Bh. Kh. Mh. Lhb. Lz.
Eupel, F. A., Buchdr. Vbh.
♂⊛Krüger, O., Bh. Mh. Ph. Schrh.
⊛Stolberg, E., Bh. Kh. Mh. Ph. Schrh.

Sonneberg (Thüring.). ⊙*V. S.Thür.* 19,1 E. H. R. Ag. Bz. Rbn.
⊛Bosecker, K., Bh. Mh. Ztschrh. Briefmh.
♂⊛Glaser, F., Bh. Kh. Mh. Ph. Vbh.
♂⊛Lange's Bh., E., Bh. Kh. Mh. Ph.
⊛Pieper, Karl, Bh. Kh. Mh. Ph.

Stadtroda (Thüring.). ⊙*V. Kg.S.* 4,5 E. Bgw. Ag. Bz.
Denner, W., Bh. Kh. Mh. Lz. Lhb. Ph. Bb.
♂ Meyer, M., verw. Saal, Bh. Kh. Ph. Bb.
Richter, E. u. Dr. Edgar, Vbh. Sbh.

Tabarz (Thür. Wald). ⊙*V.S. Thür.* 1,2 E.
Benke, E., Bh.
Esperanto-Propaganda-Inst., Vbh.
⊛Humboldt-Verlag.
Neumann, Ad., G. m. b. H., Bh. Lhb.
Rothermel, E., Vbh. Sbh. Bdr.
n⊛Schmidt, Arthur, Versbh.

Themar. ⊙*V.S.Thür.* 2,9 E. Ag.
Adlers Buchdr. u. Buchh.

Vacha (Rhön). ⊙*V.S.Thür.* 2,9 E. Ag.
♂⊛Albrecht-Dürer-Haus (Max Schumann), Bh. Kh. Mh. Ph. Schrh.

Waltershausen. ⊙*V.S. Thür.* 9,0 E. HM. Ag. Bz.
⊛Weiss, J., Bh. Kh. Mh. Ih. Ph. Schrh. Lhb. Lz.

Weida. ⊙*V.S.Thür.* 10,0 E. Bgw. HM. R. Ag.
Alander, R., Bh.Schrh.Lhb.
Albert, H., Volksbh.
♂ Brömel, Paul, Bh. Kh. Mh.

Weimar. ⊙*V.S.Thür.* 46,1 E. B. Bgw. Bl. G. H. 4 HM. KA. Kgw. Ko. PSch. Rg. Tb. Ag. Lg. Reg. Bz. Rbn.
⊛Behrens, Forth & Co., Karl, Rbh. Versbh.
⊛Böhlaus Nchf., Hermann, Hofbdr. u. Verlbh. G. m. b. H.
⊛Duncker, A., Verlag.
⊛Eher Nachf., Franz, G. m. b. H. Vbh. Sbh. (Fil.).
⊛Fink, Fritz, Verlag, Sbh. Ant. Vbh.
Goethe-Buchh. Grete Baur, Rbh. Lmh.
♂⊛Hoffmann's Hofbuch- und Kunsth., W.
⊛Lichtenstein, Erich, Verlag.
⊛Panse's Verlag, G. m. b. H.
⊛Poehlmann, Ch. L., Vbh.
⊛Reiher-Verlag G. m. b. H., Vbh. Kv.
Schmitt, A., Selbstverl.
Schulte, E., Vbh. Kh.
Steinert, C., Vbh.
Straubing & Müller, Vbh. Ant. Bdr.
⊛Thelemann's, L., Buch- u. Kunsth., G. m. b. H.
Thelemann's Verl., L.
Thüring. Musikhaus.
Verl. d. Dtsch. Photogr.-Ztg.
⊛Verlag für Handel u. Industrie Wilhelm Stein.
⊛Verlag für Volks- und Heimatkunde Wilhelm Stein.
Volkmann, R., Mh.
♂⊛Volksbuchhandlung G. m. b. H., Sbh. (Fil.)
Wasmunds Buch- u. Kunsth.
⊛Wollbrück Verlag, Bruno.
⊛Zuckschwerdt, A., Bh. Kh. Ant.

Wintersdorf (Kr. Altenburg). ⊙*V.Kg.S.* 2,0 E.
n Würzbach, W., Bh. Mh. Ph. Schrh.

Zella-Mehlis (Thür.). ⊙*V.S. Thür.* 14,5 E. Ag.
♂⊛Nordheimsche Buchhdlg., M.v., Bh. Kh. Mh. Ph. Bdr.

Zeulenroda. ⊙*V.S.Thür.* 11,0 E. R. Ag. Bz.
Merseburger, G., Bh. Ph. Mh. Lhb.

Waldeck.

Arolsen. ⊙*V.H.Br.* 3,0 E. B. Rpg. Ag. Reg. Bz.
Ewers, Gebr., Inh. Paul Ewers, Bh. Kh. Mh. Ph. Schrh. Bdr.
Kramer's Bh., Carl.

Bad Wildungen. ⊙*V.H.Br.* 6,0 E. HM. PS. R. Ag. Bz.
♂⊙Hundt, Conrad, Bh. Kh. Mh. Lhb. Rbh.
Pusch, P., Bh. Bdr. Vbh.
⊛Wildunger Buch- u. Kunsth. Reiske & Co., K.-Ges. (Geöffnet 1/IV.—15/X.)

Corbach. ⊙*V.H.Br.* 5,8 E. G. Ag. Bz.
⊛Schreiber, Carl, Bh. Kh. Mh.
⊛Urspruch, H. W., Bh. Kh. Mh. Ph. Schrh.

Württemberg.

Aalen (Württ.). ⊙*V.Württ.* 12,2 E. R. Ag. Bz. Rbn.
Palm, L., Bh. Schrh.
⊛Schwabenverlag A.-G. (Fil.)
⊛Wirth, A., Sbh. Ant. Ebh. Vbh.

Altensteig. ⊙*V.Württ.* 2,6 E.
Rieker'sche Bh., W., Bh. Bdr.

Backnang. ⊙*V.Württ.* 8,9 E. Ag. Bz. Rbn.
♂⊛Kreutzmann, K., Vbh. Bh. Kh. Mh. Schrh.
♂ Riedel, Eugen, Bh. Kh. Mh. Ph.

Balingen. ⊙*V.Württ.* 4,2 E. Ag. Bz. Bad.
⊛Daniel, Ernst, Bh. Kh. Mh.
♂⊛Roller, H., Bh. Kh. Lmh.

Biberach (Riss). ⊙*V.Württ.* 10,1 E. HM. R. Ag. Bz. Rbn.
♂⊛Bopp & Haller, Bh. Kh. Mh. Ant. Ph.
♂⊛Dorn'sche Bh.
Güntter-Staib Verlag, Wochenblatt für Papierfabrikation, Zv. Vbh. Dr. Sbh. techn. Lit.

Bietigheim (Württ.). ⊙*V. Württ.* 6,3 E.
Lorber, J., Verlag.

Blaubeuren. ⊙*V.Württ.* 3,7 E. Ag. Bz.
⊛Mangold'sche Buchh., Fr., Inh. P. Giessler.

Böblingen. ⊙*V.Württ.* 7,3 E. Rpg. Ag. Bz.
⊛Mieth Verl., Otto.
Schaaf, G., Bh.
⊛Verlag praktischer Werke Oskar Vogel.

Botnang b. Stuttgart. ⊙*V. Württ.* 4,3 E.
Steiner, Theo, Vbh.
⊛Steiner & Co., Verlag „Die Sonne" Illustr. Familienblatt.

Calw. ⊙*V.Württ.* 5,9 E. H. Rpg. Ag. Bz.
♂⊛Häussler, F., Bh. Ph. Kh. Schrh.
♂⊛Kirchherr, Ernst, vorm. Georgii'sche Bh., Ph. Schrh.
♂ Olpp, P., Sbh. Vbh. Volksschriftenverlag Calw.

Crailsheim. ⊙*V.Württ.* 6,4 E. Ag.
♂⊛Baier, Robert, Bh. Kh. Mh.
Biek, Fr., Bh. Ph. Bb.
Rollwagen, Eduard, Bh. Ph. Bb.

Deggingen. ⊙*V.Württ.* 1,8 E.
Hagenmaier, M., Bh. Kh. Ph. Lbh. Bb.

Ebingen. ⊙*V.Württ.* 12,2 E. R.
⊙Jehle, J., Mv. Ih.
⊛Nefflen, U., Bh.

Ehingen (Donau). ⊙*V.Württ.* 4,9 E. G. Ag. Bz.
♂⊛Ortmann, L., Bh. Kh. Mh. Schrh.

Ellwangen (Jagst). ⊙*V.Württ.* 5,7 E. G. HM. Lw. R. Ag. Lg. Reg. Bz.
♂⊛Bucher, F., Sbh.
⊛Schwabenverlag A.-G. (Fil.)

Esslingen (Neckar). ⊙*V.Württ.* 40,2 E. G. HM. OR. PS. S. Ag. Bz. Rbn.
Bechtle, Otto, Vbh. Bdr.
♂⊛Berner, Chr., Bh.
♂ Breitling, Robert, Mv. Rb.
♂ Christl. Buch- u. Kunsth. Geschw. Bader.
Esslinger Volksbuchh. (Verl. d. Volkszeitung.)
⊛Heid, Wilhelm, Versandbh.
♂ Kissling, R., Bh. Ph. Schrh.
⊛Kunstverlag Fingerle & Co.
⊛Langguth, W., Bdr. Vbh.
Lung, A., Verlag.

Esslingen (Forts.).
♂⊛Mayer, S., Bh. Inh. Eduard Paulus.
♂⊛Schmidt, Hermann Theodor, Bh. Mh.
⊛Schreiber, J. F., Vbh. Graph. KA.
⊛Stahl, Adolf, vorm. Franz Gutzmann, Sbh.
♂⊛Weismann's Sortbh., A., Bh. Mh.

Fellbach. ⊙*V. Württ.* 8,5 E.
♂ Wollandt, Karl, Ebh. Bh. Zeitschrb.

Feuerbach (Württ.). ⊙*V. Württ.* 17,5 E. Rbn.: Stuttgart.
⊛Bücherstube Otto Sigloch, Bh. Ant.
Forschungs- und Lehrinstitut für Anstreichtechnik G. m. b. H.
♂ Striegel, W. G., Bh. Mh.

Freudenstadt. ⊙*V. Württ.* 10,9 E. R. Ag. Bz.
Freudenstädter Bücherstube E. Kaulich, Bh. Kh.
⊛Schlaetz'sche Buchh., J., Bh. Kh. Mh. Schrh.
⊛Schnitzler, Gustav, Bh. Kh. Mh. Lhb.

Friedrichshafen (Bodensee). ⊙*V. Württ.* 11,7 E. Bad. 2 HM. St. R. Rbn.
♂⊛Lincke, A., Inh. Robert Gesslers Witwe, Bh. Vbh. Bdr.

Geislingen (Steige). ⊙*V. Württ.* 13,8 E. R. Rpg. Ag. Bz. Rbn.
♂⊛Buchhandlung „Alter Zoll" Inh.: Kurt Hofacker, Bh. Mh. Schrb. Ih.
⊛Lüdemann, R., Bh. Kh. Mh. Ph. (Fil.)
Molt, C., Bh. Bb.

Giengen (Brenz). ⊙*V. Württ.* 3,5 E.
Christliche Buchh. Walter Howahrde.

Gmünd (Schwäbisch). ⊙*V. Württ.* 20,7 E. Bl. HM. PS. Rg. 2 S. 3 Tb. Ag. Bz. Rbn.
Aupperle, Hermann, Ant. Vbh.
⊛Kraus, B., Münsterbuchh., Vbh. Bh. Kh. Mh. Ph. Schrh. Ant. Bdr.
Nagel, Karl, (Inh. Eugen Gageur u. Karl Otto Lang), Bh Kh. Ph. Bdr.
♂⊛Roth, J., Bh. Kh. Mh. Schrh.
⊛Schmoldt's Bh., H., Bh. Kh. Mh.

Göppingen. ⊙*V. Württ.* 22,1 E. HM. OR. R. Ag. Bz. Rbn.
♂⊛Dietler, J., Bh. Mh. Schrh.
♂⊛Herwig, E., Bh. Mh. Ant. Lhb. Ebh.

Hall (Schwäbisch). ⊙*V. Württ.* 9,2 E. Bad. G. HM. OR. R. Ag. Lg. Bz.
⊛German's Verl., W., Vbh. Versbh.
♂⊛Richter, E., Bh. Kh. Mh.
♂ Staib's Bh., Ferd., Kh. Mh.

Heidenheim (Brenz). ⊙*V. Württ.* 19,4 E. Lt. Rpg. R. Ag. Bz. Rbn.
♂ Christliche Buch- u. Kunsth. Walter Howahrde.
Geissler, Hans, Inh. Aug. Reinhart, Bh. Schrh.
♂⊛Meuer, Hans, Bh. Mh. Ant.
⊛Rees'sche Buch-, Pap.- u. Schrh., C. F., Ant. Mh.

Heilbronn (Neckar). ⊙*V. Württ.* 45,2 E. G. HM. OR. R. Rg. Ag. Lg. Bz. Rbn.
♂⊛Determann Dr. J., Bh. u. Ant.
Fegert-Staiger, F., Bh. Ph. Bdr.
⊛Rembold, Carl, A.-G., Dr. Vbh.
♂ Röger's Nf., Fr., Bh. Zeitschrh.
⊛Salzer, E., Vbh.
⊛Schell'scher Verl.
♂⊛Scheurlen's Bh., A.
⊙Schmidt, C. F., Mv. Ant.
⊛Seifert, Walter, Verlag.
Ulrich, Otto, Verlag, Bdr.
⊛Verlag Deutsches Roman-Journal, Vertrieb v. Büchern u. Zeitschr.
♂⊛Weber Verl., O., Vbh. Sbh. Bdr.
⊛Zimmermann, Friedrich, Buchhandlung, Mh. Ant.

Horb (Neckar). ⊙*V. Württ.* 2,8 E. Ag. Bz.
♂ Christian, P., Lmh. Vbh. Bdr. Bb.

Kirchberg (Jagst). ⊙*V. Württ.* 1,1 E.
♂⊙Bauer, Fr., Bh. Ph. Vbh. Bdr. Bb.

Kirchheim u. Teck. ⊙*V. Württ.* 10,1 E. H. R. Ag. Bz.
⊛Riethmüller, C., Bh. Kh. Mh. Schrh. Bdr.

Korntal. ⊙*V. Württ.* 1,3 E. Lt. R.
Buchh. d. Brüdergemeinde Korntal u. Morgenstern-Verlag, Bh. Vbh.

Künzelsau. ⊙*V. Württ.* 3,2 E. S. Ag.
Breuninger, Fr., Bh. Ph. Mh. Schrh. Bb.
Stein, Fr., Bh.

Laichingen. ⊙*V. Württ.* 3,2 E. Bad.
Bischoff, K., Sbh.

Laupheim. ⊙*V. Württ.* 5,9 E. Ag. Bz.
⊛Klaiber, A., Bh. Kh. Ph. Ant.
⊛Pfadenhauer, A., Bh. Ph. Ant.
Pressmar, Berta, Bh. Schrh.

Leonberg. ⊙*V. Württ.* 3,3 E.
Heinrich, Richard, Bh. Ph.

Leutkirch. ⊙*V. Württ.* 4,4 E. Ag. Bz.
n⊛Bernklau, J., Hbh.

Liebenzell. ⊙*V. Württ.* 2,2 E.
♂⊛Bodamer, Luise.

Lorch (Württ.). ⊙*V. Württ.* 3,6 E.
Häberle, Karl, Bh. Ph. Zv.
Renatus-Verlag.
Rohm, K., Vbh.
Rohm & Co., Vbh.

Ludwigsburg. ⊙*V. Württ.* 27,8 E. G. HM. R. Ag. Reg. Bz.
⊛Aigner, J., Hbh. Kh. Mh. Ant.
Deutscher Volksverlag G. m. b. H.
Dietrich & Co., Codeverlag.
⊛Eichhorn-Verlag Lothar Kallenberg, Bdr. Vbh.
Fischhaber, H., Bh.
⊛Hausser, O. & M., Bilderb.- u. Spiele-Verl.
⊛Schulz, C. F., Verlag.
Ulshöfer, C. & A., Vbh. Bdr.
⊛Wieland'sche Bh., Kh. Mh. Schrh.

Mergentheim. ⊙*V. Württ.* 5,4 E. Bad. Ag. Bz.
Heller, Chr., Bh. Kh. Bb.
⊛Holborn, Adolf, Bh. Kh. Schrh. Lhb.
♂⊛Kling, Hans, Bh. Lhb. Schrh. Lz.
Verlagsbh. Karl Ohlinger.

Metzingen (Württ.). ⊙*V. Württ.* 6,7 E.
n Hauser, G., Bh. u. Verl. z. „Stadtkirche", Bh. Ph. Schrh.
List, Walther, Bh. Schrh.
Risch, Geschwister, Bh. Ph.
⊛Verbuna-Verlag G. Köllreutter Verl.-Anst.

Mühlacker. ⊙*V. Württ.* 5,7 E.
Elser, Carl, Bh. Schrh. Bdr.
Stegmaier, G., Bh. Schrh. Bb.

Munderkingen. ⊙*V. Württ.* 1,9 E. Lt.
⊛Mussotter, C., Bh. Ant.

Münsingen. ⊙*V. Württ.* 2,2 E. Ag.
⊙Baadersche Buchhdlg. u. Buchdr., C. L.
♂⊙Pflüger, Friedrich, Inh. Karl Pflüger, Bh. Mh. Ph. Bb.

Nagold. ⊙*V. Württ.* 4,2 E. PS. S. Tb. Ag. Bz.
♂ Lauk'sche Bh., F., Bh. Ph. Schrh.
⊛Zaiser, G. W., B.-, K.-, M.- u. Schrh., Vbh. Bdr.

Nürtingen. ⊙*V. Württ.* 8,9 E. PS. Rpg. S. Tb. Ag. Bz.
⅁⊛Zimmermann, G., Bh. Kh. Mh. Schrh. Ant.

Ochsenhausen. ⊙*V. Württ.* 2,7 E.
⅁ Fuchs, B., Bh. Ph. Schrh.

Oehringen. ⊙*V. Württ.* 4,2 E. B. Ly. Prg. Ag. Bz.
⅁⊛Hohenlohe'sche Buchh., Kh. Mh. Ph. Schrh. Ant. Lhb.
Schöck, Chr., Stenogr.-Verl.

Pfullingen. ⊙*V. Württ.* 8,0 E.
⊛Baum, J., Verlag f. wiss. Okkultismus.
Buchh. des Echaz-Boten, Sbh. Mh.
⊛Schweizer & Co. G. m. b. H., Vbh. Exportbh.
Senner, Chr., Bh. Schrh.

Ravensburg. ⊙*V. Württ.* 17,1 E. G. HM. R. Ag. Lg. Bz. Rbn.
Alber, F., Verlag.
⊛Bodenseeverlag (Karl Alber).
⅁ Burger, H., Nachf., Bh. Mh. Ph. Schrh.
⅁⊛Dorn'sche Buchh., Bh. Kh. Mh. Ebh. Lmh. Rbh.
⅁ Ettle, Fr. E., Bh.
⊛Maier, Otto, Vbh.
Verlags- u. Druckereiges. m. b. H. Stuttgart-Ravensburg.

Reutlingen. ⊙*V. Württ.* 30,3 E. G. HM. OR. T. Ag. Reg. Bz. Rbn.
⊛Ackermanns Buchladen, Sbh.
⊛Bardtenschlager, R., Vbh. Bdr. Bb.
Buchhandlung „Philadelphia" des württb. Gemeinschaftsvereins. (Fil.)
⊛Ensslin & Laiblin, Vbh. Bdr. Bb.
Fischhaber, Eduard, Vbh. Ant.
⊛Gryphius-Verlag.
⅁⊛Kocher's Bh., J., Bh. Kh. Mh. Lmh. Ph.
Oertel & Spörer, Buchdr. u. Verlagsanst.
⅁⊛Stadtbuchhandlung am Markt, Bh. Mh. Lmh.

Riedlingen (Württ.). ⊙*V. Württ.* 2,5 E. Prg. Ag. Bz.
⊛Ulrich, Friedr., Buchh. Buchdr. u. Verl.

Rottenburg (Neckar). ⊙*V. Württ.* 7,7 E. HM. R. S. Ag. Bz.
⅁⊛Bader, W., Sbh. Ant. Kh. Mh. Schrh.
⊛Bader'sche Verlbh.
⊛Kapp, A., Buchh. u. Antiqu.
Rottenburger Zeitung G. m. b. H. Zv. Vbh.

Rottweil. ⊙*V. Württ.* 10,7 E. G. HM. R. Ag. Lg. Bz. Rbn.
⅁ Dreher, C., Bh.
⅁ Müller, V., Bh. Mh. Schrh.

Saulgau. ⊙*V. Württ.* 5,2 E. PS. S. Ag. Bz.
⊛Rau, F. X., Bh. Kh. Mh.

Schorndorf (Württ.). ⊙*V. Württ.* 7,4 E. R. Ag. Bz.
⅁⊛Bacher, C., Bh. Kh. Mh. Ph.

Schramberg. ⊙*V. Württ.* 12,2 E. R.
⊛Glenz, K., Bh. Schrh. Bb.
⅁⊛Würz, F., Bh. Kh. Mh. Lhb.

Schwäbisch-Gmünd s. Gmünd.

Schwäbisch-Hall s. Hall.

Schwenningen (Neckar). ⊙*V. Württ.* 19,0 E. R. Rbn.
Jauch, M., Bh. Ph. Schrh.
n Link, M., G. m. b. H., Bh. Geschäftsb.-Fabr.
Messner, J., Mh. Ih. Bh. Schrh.
Müller, J., Musikhaus, Mh. Ih.

Stuttgart. ⊙*V. Württ.* 345,0 E. 3 B. Bgw. Bl. 3 G. Gw. H. HB. 9 HM. KA. Kgw. Ko. Mg. 2 OR. PSch. 2 R. Rg. S. TH. TS. Ag. Lg. OLg. Reg. Bz. Rbh.
⅁ Ackermann, A., Bh. Zeitschrh.
Akad. Verlag Dr. Fritz Wedekind & Co.
⊛Albrecht-Dürer-Haus G. m. b. H. Sbh.
⊙Allgeist-Verlag Anton Scheuch.
Auer, A., Kgl. Hofmusikh. Mh. Ih.
⊛Auer's Musik-u. Buchvrl., A.
⊛Ausland u. Heimat Verlags-A.-G.
⊙Autenrieth, C. F., Kh.
⅁ Banzhaf, K., Bh. Ztschrh.
⊛Baumgarten, Hermann, Kunsthändler.
⊛Belser, Chr., A.-G., Verlbh. u. Bdr.
⊛Benzinger, Th., Vbh. Lichtbilderverl.
⊛Berger's Literarisches Büro u. Verlagsanstalt Otto E. u. M. Berger.
⊛Berthold & Schwerdtner, Bh. Mh. Vbh.
Beyer, Hans, Buchh. G. m. b. H., Versbh. Rbh.
⊛Bohnenberger, Friedrich, Vbh.
⊛Bonz' Erben, A., Bdr. Vbh.
⊛Bonz, A., & Comp., Vbh.
Bopp's Verl., Prof.
Bowitz, G., Rbh. Versbh.
⊛Brettinger, A., Buch- u. Zeitschr.-Grossh.
⊛Brunnemann, M., Vbh.
⅁ Bücherstube Rosa Buetow.
⅁⊛Buchh. d. Evang. Gesellsch. Buchh. „Philadelphia".
Buchh. u. Verlag des Traktathauses G. m. b. H., Bremen. (Fil.)
Buchversand Carl Tetzner, Sbh. Versbh.
⊛Buch- u. Zeitschriftenvertrieb Viktor Winkler, Versandbh. Vbh.
Burg-Verlag G. m. b. H.
⊛Calwer Vereinsbuchh., Vbh.
Christl. Buchh., Inh. Südd. Verein f. Evangelisation u. Gemeinschaftspflege e. V.
⅁ Christliches Verlagshaus, G. m. b. H., Vbh. Sbh. Bdr. Bb.
Chronos Verlag G. m. b. H.
⅁⊛Clausnitzer, H., Sbh. Ant.
⊛Conradi, C., Vbh.
⊛Cotta'sche Bh. Nf., J. G.
⊛Daser, K., Vbh.
⊛Deutsche Verlags-Anstalt, Vbh. Kv. Mv. Bdr. Bb. Pap.-Fabr.
⊛Deutscher Volksverlag, G. m. b. H.
⊛Deutsches Lehrm.-Inst. Alfred E. Glaeser, Lmh. Versbh. Ant.
⊛Dieck & Co., Vbh.
Dienst am Volk Gerhardt Schmid, Vbh.
Digel, Wilhelm, VA. Bh. Ant.
⊛Döninghaus & Co., Vbh. Versbh.
⊛Dufayel, G., Vbh.
Ebert, Adolf, Bh. Zeitschrh.
Ebner, Carl, Druckerei u. Verlag.
⅁ Ehrmann, L., Rbh. Versbh.
⅁⊛Enderlen, H., Hbh. Bh. Ldkh.
⊛Engelhorns Nf., J., Vbh.
⊛Enke, Ferdinand, Vbh.
Eulenhaus G. Lehmann, Versandbh. Exportbh.
⊛Evangel. Missionsverlag G. m. b. H., Vbh. Zentralstelle f. Missionslit.
Eyb, Gust., Vbh.
Fackel-Verlag.
Fecht, Paul, Bh. Ant.
⊛Felger, Karl, vorm. P. Mähler, Bh., Sorth. Ant.
⊙Feuchtinger, J., Mv. Bühnenverl.
⊛Fink, Emil, Vbh.
Fink, Heinrich, Vbh. Bdr.
Fink, J., Vbh. Bdr.
⊛Fleischhauer & Spohn, Vbh.
⊛Franckh'sche Verlh., W. Keller & Co.
⊛Frommanns Verlag, Friedrich, (H. Kurtz).

Stuttgart (Forts.).

Gebert & Veigel, Vbh. LiKA.
Geiger, Franz, Bh. Kh. Ph.
Geiger, Gottlieb, Bh. Ant.
⊛Geuter, Karl P., Reisebh. Vbh.
⊛Gewerbeverlag Breiting & Sigloch.
Gewerblicher Fachzeitschriften-Verlag, G. m. b. H., Zv.
Glaser & Sulz, Vbh. Bdr. Bb.
⊛Goetheanum-Bücherstube G. m. b. H. (Zweigst.).
♂ Graf, Georg, G. m. b. H., Ev. Bh. Kh.
⊛Greiner & Pfeiffer, Dr. VA.
⊛Grüninger, Carl, Nf., Ernst Klett, Verl.
⊛Gundert, D., Vbh.
⊛Guenther, Ernst, Verlag.
⊛Gut Heil-Verlag, Paul Mähler.
♂⊛Gutzkow, E., Versandbh.
⊛Hädecke Verlag, Walter.
♂⊛Hager's Bh., O.
♂ Hagmann, Chr., Bh. Ph.
♂ Hahn, Carl, Bh. Lmh.
Hahn, Otto F., Rbh. Versbh.
♂⊛Handelshaus f. Reise u. Verkehr G. m. b. H., Bh.
⊛Haug, Karl, Verlag.
⊛Häusler & Teilhaber, Rbh. Versandbh. Sbh.
⊛Helfferich, Chr., Vbh. Sbh.
Henzler, A., Bh. Ph.
♂⊛Hess, J., Bh. Ant. Verl.
⊛Heyder & Zimmer, Vbh.
n Hiller, E. & R., Sbh. Lhb.
⊛Hippokrates-Verlag G. m. b. H.
Hirsch, Karl, Rbh. Versbh.
⊛Hoffmann'sche Bdr. Felix Krais.
⊛Hoffmann, Julius, Vbh.
⊛Höflinger, Max, Rbh. Versbh.
♂⊛Holland & Josenhans, Sbh. Vbh.
⊛Hönicke, Otto, Rbh. Versbh.
⊛Hopf, G., Verlag.
♂⊛Hoser's Bh., H.
⊛Humboldt-Buchhandlung G. m. b. H.
⊛Industrie-Verlags- und Druckerei-Ges. m. b. H. vorm. Eugen Wahl Verlag.
Jordan, R., Verlag.
Junginger, Oskar, Bh. Kh.
Käser, Karl, Mh.
⊛Katholischer Bücher- u. Schriftenverlag Philipp Brucker, Vbh. Rbh.
♂⊛Kaufmann, R., Bh. Ant.
♂⊙Keil, J., & Co., Musikinstrum. en gros, Mv. Mh. Kom. Ih.
Keim, Carl, Stuttgarter Verl.- u. Reisebh.
⊛Keller, W., & Co., Bh. Kh. Ant.
⊛Kempter, Dr. Fritz, Bh. Ant.
⊛Kepplerhaus G. m. b. H., Bh. Kh. Devotionalienh.
⊛Kernen, Alfred, Verlag.
⊛Koch, Neff & Oetinger G. m. b. H. & Co., Barsort. Lmh. Kom.
⊛Kohlhammer, W., Vbh.
⊛Der Kommende Tag A.-G. Verlag.
⊛Konegen, Benno, Medizin. Abt. des Montana-Verl. A.-G.
⊛Körner, Theodor, Vbh. Bh.
⊛Krabbe, C., Verlag, Erich Gussmann.
⊛Krais, F., Vbh.
Krämer, W., Bh. Ph. Kh.
♂ Krieg, W., Bh. Mh. Ih.
Krüger, A., Prägeanst. Vbh.
Kunst u. Jugend.
Leo's Nf., W., Vbh.
♂⊛Levi, R., Bh. Ant.
⊛Levy & Müller, Vbh.
⊛Liesching, A., & Co., Bh.
♂⊛Lindemanns Bh., H., Kurtz & Coqui.
⊛Lit. Anst. Minerva Hille & Co., Versbh.
⊛Loewes Verlag Ferd. Carl.
⊛Lucke, R., Sbh. Ant. Rbh. Versbh.
⊛Lüdemann, R., Bh. Kh. Mh. Ph. Rbh. Versandbh.
Lutz, K. G., Verlag.
⊛Lutz, Robert, Verlag, G. m. b. H.
⊛Lutz-Steinweg, S., Verl.
⊛Mähler, Paul, Verl.- u. Versandbh.
Mang, A., Geogr.-astron. Verlag.
⊛Matthaes, Hugo, Vbh.
♂⊛Mayer, Herm., Bh. Ant.
⊛Merian, Gerhard, Vbh. (Degerloch.)
⊛Metzlersche Vrlbh. u. Buchdr., J. B.
Mönch, G., Verlagsbuchh.
Montana-Verlag A.-G.
⊛Moritz, Ernst Heinrich, (Inh. Franz Mittelbach), Vbh.
⊛Müller, A., (vorm. Belser), Sbh. Ant. Ldkh.
⊛Müller, K. Ad. Emil, Vbh. Ant.
⊛Muth'sche Verlagsbh.
♂⊛Neff, Paul, Buchh. u. Ant., Sbh. Ant.
⊛Neff, Paul, Verlag G. m. b. H.
⊛Oppermann, Bruno, Bh. Ph. Schrh. Rbh.
⊛Orient-Occident-Verlag G. m. b. H.
⊛Paasche & Luz, Vbh. Kartogr.-Anst.
⊛Perthes, Friedrich Andreas, A.-G., Vbh.
Pfisterer, H., Vbh.
⊛Pontos-Verlag G. m. b. H. (Fil.)
⊛Poeschel Verlag, C. E.
♂ Priv. Württ. Bibelanst.
⊛Püttmann, J., Vbh.
⊛Quell-Verlag d. Ev. Ges.
♂⊛Rath, J., Vbh. Versbh. Rbh.
♂⊛Reitzel's, H., Hofb.-, M.-u. Ih.
⊛Ringier & Co., G. m. b. H. (Fil.)
⊛Roma-Kunstverlag, G. m. b. H.
⊛Roth, Alfred, Verlag.
Rübsamen, W. C., lith.-kart. Anst., Dr. u. Verl. G. m. b. H.
Rupp, A., Bh. Bb.
Schabet, Leopold, Versbh.
♂ Schaller, L., G. m. b. H., Kh. Bh. f. Kunstlit.
⊛Schickhardt & Ebner, Vbh.
Schircks, E., Verlag.
♂ Schloz, Otto, Bh.
⊛Schoder, G., Ant.
Schultheiss, Carl L., Mv.
♂⊛Schumm, W., Buchh. Versbh. Export.
⊛Schwabenverlag A.-G.
⊛Schwäbische Bücherstube Schneider & Truckenmüller, Lmh.
♂ Schwäb. Tagwacht, G. m. b. H., Bdr. Zv. Bh.
⊛Schweizerbart'sche Vbh., E. (Erwin Nägele) G. m. b. H.
⊙Senta-Verlag Inh. Emil Kässer, Mv. Vbh. Gross-Sort.
Simmendinger, Chr., Bh. Schrh.
♂⊛Sommer, Willy, Sbh. Rbh.
⊛Spemann, W., Vbh.
Sperling, Otto, Zentralstelle für das phonograph. Unterrichtswesen.
⊛Sperling's Nf., H. O., Rbh. Versbh.
Spöttle, Alfred, Bh. Ant. Ph.
♂⊛Stahl, Friedrich, Bh.
Staehle & Friedel, Bdr. Vbh.
⊛Steffen, Christoph, Versbh. Lmh.
⊛Stehn's Bh., G. Ad., Bh. Ph.
♂⊛Steinkopf, J. F., Vbh. Sbh. Ant. Bdr.
⊛Stolte, Dr. Paul, Vbh.
⊛Strecker & Schröder, Vbh. Bdr. Versbh.
⊛Stuttgarter Exped. f. Bücher u. Zeitschr. Inh. R. Lucke.
Stuttgarter Kunstverlag G. m. b. H.
Stuttgarter Versandbuchh. Adolf Vogelmann.

Stuttgart (Forts.).
- ⊛Süddeutsche Apotheker-Zeitung, Vbh.
- ⊛Süddeutsche Gross-Buchh. G. Umbreit & Co., Gross- u. Barsort. Kom.
- Süddeutsche Verl.- u. Reisebuchh., Inh. E. Greiner.
- ⊛Süddeutsches Verlagshaus G. m. b. H.
- ⊛Süddeutsches Verl. - Inst. Hugo Müller.
- ⊙Sulze & Galler, Mh. Ih.
- ⊛Thienemanns Verl., K.
- ♂ Thoma, O., Vbh. Rbh.
- Tietz, H., Warenhaus, Bh. Mh. Lhb. (Fil.)
- ⊛Uebele, P., Bh. Kh. Ph. Bb.
- ⊛Ulmer, Eugen, Vbh.
- Ungewitter, R., Vbh. Versbh.
- ⊛Union Deutsche Verlagsgesellsch., Vbh. Bdr. Bb.
- ♂ Union-Lernmittel G.m.b.H. (Fil.)
- ⊛Verlag der Christengemeinschaft G. m. b. H.
- Verlag des Deutschen Bahaibundes G. m. b. H.
- Verlag des Ev. Volksbunds G. m. b. H.
- ⊛Verlag Natur u. Kunst E. Bez & Co.
- ⊛Verlag f. Naturkunde Erwin Nägele.
- Verlag „Der prakt. Schulmann" Keller & Nehmann.
- ⊛Verlag Silberburg, G.m.b.H.
- ♂⊛Verlag für Wirtschaft u. Verkehr, Forkel & Co.
- ⊛Violet, Wilhelm, Vbh.
- Volkskraft - Verlag.
- ⊛Waldorfschul-Spielzeug & Verlag G. m. b. H., Vbh.
- ⊛Wegner, J. E. G., Vbh. Sbh.
- Weise sen., G., Lhb. Bh.
- ⊛Weise Verlag, G. m. b. H., Gustav.
- ⊛Weise's Kgl. Hbh., Julius.
- ♂⊛Weiss, Ernst, Bh. Kh.
- ⊛Weltverlag, Vbh. Versbh.
- ♂⊛Werkhaus - Laden A. L. Merz Abt. Bücherstube, Sbh. Ant.
- ⊛Wildt, H., Bh.
- Winkler, C., Mv. Bh. Mh. Ant.
- ⊛Wissenschaftliche Verlagsges. m. b. H.
- ⊛Wittwer, K., Sbh. Vbh.
- Wizemann, O., Verlag.
- Zahn & Seeger Nf., Vbh. Sbh.
- ⊛Zeller & Schmidt's Verlag, Inhaber Karl Daser.
- *n* Zepf'scher Verlag f. Handelswiss., E., Vbh. Versandbh.
- ♂⊙Zumsteeg, G. A., Inh. P. A. Milker, Mh. Mv.
- Zweigle, Friedrich, Musik.-Grossh.

Tübingen. ⊙*V. Württ.* 21,3 E. B. G. HM. R. 3 S. U. Ag. Lg. Bz.
- ⊛Buchh. Raess & Co., Gebr. Kircher, G. m. b. H., Rbh.
- ⊛Fischer, Alexander, Verlag.
- ♂⊛Heckenhauer, J. J., Bh. Ant.
- ⊛Laupp'sche Bh., H., (Verl.).
- ⊛Mohr, J. C. B., Vbh.
- ♂⊛Osiander'sche Buchh. Osiander Geschäftsbücher-Verlag (Inh. Elisabeth Koehler).
- ⊛Pietzcker, F., Bh. f. Med. u. Naturw. Ant.
- ⊛Roma-Kunstverlag, G. m. b. H., Kaufm.-Abtl.
- ⊛Vertriebszentrale Joseph Raess, Rbh.
- ♂⊛Wisst, E., Bh.
- ⊛Wunderlich, Rainer, Verlag.

Tuttlingen. ⊙*V. Württ.* 16,4 E. R. Ag. Bz. Rbn.
- ⊛Braun, F., Bh. Kh. Mh. Ph. Schrh.
- Ellenrieder, Gebr., Mh. Ih.
- ♂⊛Kling's Buchh., E. L., Bh. Kh. Mh. Ant. Schrh. Versbh.

Ulm (Donau). ⊙*V. Württ.* 56,8 E. B. G. HM. OR. Rg. Ag. Lg. Reg. Bz. Rbs.
- ♂⊛Bartz, Alexander, Bh. Vbh. Versbh. Rbh.
- ⊛Ebner'sche, J., Bh. u. Buchdr. — Ulmer Tagblatt G. m. b. H.
- ⊛Frey, L., Hbh.
- Höhn, Dr. Karl, Buchdr. u. Verlag.
- ♂⊛Kerler, H., Vbh. Ant.
- ♂ Reisser, Chr., Mh. Instr.-Fabr.
- ♂ Ruef, W., Bh. Kh.
- Schiedmayer & Söhne, Mh. Ih.
- ⊛Strohmetz, R., Sbh. Ant.
- ♂⊛„Süddeutsche Verlagsanstalt Ulm" e. G. m. b. H. Abt.-Buchh.
- ♂⊛Treuhort - Buchhandlung, Bh.
- Ulmer Musikhaus, Hans Kaim.
- ♂⊛Ulmer Volksbuchhandlung, Sbh.
- ⊛Wohler'sche Bh.

Urach (Württ.). ⊙*V. Württ.* 5,4 E. S. Ag. Bz.
- ⊛Benz, W., Bh. Mh. Ph. Lhb.

Vaihingen (Enz). ⊙*V. Württ.* 3,1 E. R. Ag. Bz.
- Carle, C., Inh. W. Wimmershof, Bdr. Vbh.

Waiblingen. ⊙*V. Württ.* 7,8 E. Ag. Bz.
- ⊛Erhard, W., Bh. Vbh.
- ♂⊛Hess, Immanuel, Bh. Ph. Schäfer, A., Sbh.

Waldsee (Württ.). ⊙*V. Württ.* 3,8 E. Ag. Bz.
- ♂ Liebel'sche Buchh., R., Vbh.

Wangen (Allgäu). ⊙*V. Württ.* 6,0 E. Ag. Bz.
- Frehle, W., Bh. Ph. Schrh. Bb.
- Liebel's Wwe. Nachf., A., Anton Zeiff, Bh. Kh. Schrh.

Weingarten (Württ.). ⊙*V. Württ.* 7,4 E. Rbn.: Ravensburg.
- ♂⊛Baier, K., Vbh. Sbh. Bh. Kh. Mh. Ant. Ph. Schrh.
- ♂ Strobel, M., Bh. Schrh. Bb. Dr.

Wildbad (Württ.). ⊙*V. Württ.* 7,6 E. Bad.
- ♂⊛Flum, Geschw., Bh. Ph.
- ⊛Trittler, Paul, Buchh., Inh. Ernst Loebich, Sbh. Kh. Mh. Lhb.

Wilhelmsdorf (Württ.). ⊙*V. Württ.* 1,0 E.
- ♂ Verl. d. Ziegler'schen Anstalten.

Zuffenhausen bei Stuttgart. ⊙*V. Württ.* 15,5 E.
- ♂⊙Carl, L., Bh. Kh. Mh. Ph.
- Jaeger, Max, Bh. Kh. Mh. Schrh.
- Schopf, Gustav, Rbh.

2. Freistaat Danzig.

Danzig. ⊙*V. O. Wpr.* 250,0 E. B. 2 G. Gw. 8 HM. Kr. N. OR. PSch. R. 3 Rg. 2 S. Tb. TH. Ag. Lg. Reg. Bz. Rbn.
- Anhuth, Clara, Lhb.
- ⊛Bruckstein, M., & Sohn, Buch- u. Kunstant.
- ⊛Brüning, Franz, Buchh. Inh. Willy John.
- ♂ Büchergewölbe Alt Danzig Ant. Vbh. Mh. Sbh.
- ⊛Christliche Buch- u. Kunsth. Adolf Leonhard Fritz, Bh. Kh. Mh.

Danzig (Forts.).
♂ Christoph, Paul, Mh. Mv.
Czarliński, R. von, Bh. Kh. Mh. Ph.
Dahmcke, C., Bh.
⊛Danziger Verlagsgesellschaft m. b. H.
Evang. Vereinsbuchh., Bh. Kh.
Freykowski, Fritz, Bh. Ph. Ztschrh.
⊙Händler, Klara, Sbh. Ant.
⊛Hansa-Buchh., Sbh.
♂⊛Homann, L. G., u. F. A. Weber, Bh. Kh.
Kafemann, A.W., G.m.b.H., Vbh. Sbh. Bdr. Bb.
⊙Lau, H., Kh. Sbh.
♂⊛Lehmann'sche Bh., Dr. B.
⊛Ost-Europa-Verlag Ges. m. b. H. (Geschäftsstelle).
Polskie Towarzystwo Ksiegarni Kolejowych „Ruch", Spólka akcyjna, Ebh. (Fil.)
Rahn'sche Bh., Sbh.
♂ Rohleder & Neteband, Bh. Ph.
⊛Slowo-Verlag A.-G. (Fil.)
⊛Spiro, A., Bh.
Sternfeld, Nathan, Kaufhaus, Abtl. Bh.
⊛Stilke, G., Vbh. (Fil.)
⊛Westpreussischer Verlag A.-G. für Verlag und Druckerei.
Ziemssen's K.- u. Mh., C.

Danzig-Langfuhr. ⊙*V.O. Wpr.* 20,0 E. Prg. PS. R. S.
♂⊛Akadem. Buchh. Gertrud Rahn, Bh. Kh.
♂ Fiebig, P., Sbh. Ph.

Oliva. ⊙*V.O.Wpr.* 9,5 E. HM.
Feldner, F., Sbh. Ph. Schrh. Bdr.

Tiegenhof. ⊙*V.O.Wpr.* 3,2 E. HM. R. Ag.
Eisenschmidt, Otto, Sbh.
♂ Wiebe, A., Bh. Kh. Mh. Ph.

Zoppot. ⊙*V.O.Wpr.* 27,0 E. Bad. Rpg. Ag.
♂⊙Gensch Buchhandlung, Curt, (Inh. Elfriede Gensch).
Hela-Verlag, Inh. Börner & Gutsche.
♂⊛Ziemssen's Bh., C., R. Kiesslich, Bh. Ph.

3. Memelgebiet.

Unter der Oberherrschaft von Litauen.

Heydekrug. ⊙*V.O.Wpr.* 1,2 E. Ag.
Conrad, Alfred Erich, Bh. Lmh. Ph.
Schossau, Frida, Bh. Ph. Schrh.

Memel. ⊙*V.O.Wpr.* 32,1 E. G. 2 HM. N. Ps. 2 S. Ag. Lg. Bz. Rbs.
Cohn, Joseph, Sbh.
Leo's Musikh. u. Leihanst., J.
♂⊛Schmidt's Bh., Robert, Bh. Kh. Mh. Lmh.

4. Österreich.

Kärnten.

Klagenfurt. ⊙*V.Oe.* 27,5 E. B. Bgw. G. Gw. H. HM. Lw. Ly. MB. PSch. R. 2 S. Sts. Ag. Reg. Bz.
♂⊛Buchdr. u. Bchh. Carinthia d. St. Josef-Vereines.
♂⊛Heyn, J., Bh. Kh. Mh. Konzert-Untern.
♂⊛Kleinmayr, F. v., Bh. Kh. Mh. Schrh. Bdr. Ebh.
♂⊛Kollitsch, Artur, Bh. Kh. Mh. Konzertdir.
⊛Leon senior, Joh., Bh. Kh. Mh. Ph. Bdr. Bb.
⊛Rauneckers Ant., A.
♂ Wachs, Günther, Bh. Kh. Mh. Ph. Schrwh. Ant. Lhb.
♂⊛Worsch, O., Bh. Kh. Mh. Ph. Lhb. Konzertd.

Pörtschach (Wörthersee). ⊙*V.Oe.* 1,3 E.
♂⊛Heyn, J., Bh. Lhb. (Sommerfiliale.)

St. Veit a. d. Glan (Kärnten). ⊙*V.Oe.*
Hrust, Karl, Bh. Kh. Mh.

Spittal a. d. Drau. ⊙*V.Oe.* 4,4 E. Bz.
⊛Baldele, Albin, Bh. Kh. Mh. Ph. Lmh.

Velden. ⊙*V.Oe.* 1,2 E. Bad.
♂⊛Heyn, J., Sbh. Lhb. (Sommerfiliale.)

Villach. ⊙*V.Oe.* 23,0 E. G. Gw. Ag. Bz.
⊛Baier, Josef, Bh. Kh. Mh. Ant. Lhb.
⊛Heuss, Hans, Bh. Kh. Mh. Ant. Konzert-Dir.
♂⊛Liegel's Buch-, Kunst-, u. Musikh. nebst Lhb.

Wolfsberg. ⊙*V.Oe.* 5,8 E. Ag. Bz.
♂⊛Buchdr. u. Buchh. Carinthia d. St. Josef-Vereines. (Fil.)
⊛Steinwender, Wilh, Bh. Kh. Mh. Lmh. Ant. Ldkh.

Niederösterreich.

Baden b. Wien. ⊙*V.Oe.* 21,1 E. Bad. Ly. Rg. Ag. Bz.
♂⊙Hanke, Carl, Bh. Ant. Zeitschrh. Vbh.
♂ Schütze, Ferdinand, Kom.
⊛Zweymüller, C., Bh. Kh. Mh.

Blumau Bez. Baden b. Wien. ⊙*V.Oe.*
Körner, Franz, Versdbhdlg.

Eisenstadt (Burgenland). ⊙*V.Oe.* 3,1 E.
Kramer, Fr., Bh. Kh. Mh. Ph. Lhb.

Gmünd (Niederöst.). ⊙*V.Oe.* 2,8 E. Bz.
*Forbelsky, Ric., Bh. Kh. Mh. Ph. Lhb. Versbh.

Hainburg (Donau). ⊙*V.Oe.* 7,3 E. Kd.
♂⊙Balzer, E., Bh. Kh. Mh. Ih. Ph.

Hainfeld (N.-Oest.). ⊙*V.Oe.* 4,0 E.
Pekarek, F., Bh. Mh. Ph. Bb.

Horn. ⊙*V.Oe.* 3,2 E. Rg. Ag. Bz.
⊛Pichler, J., Bh. Kh. Mh. Schrh.

Klosterneuburg. ⊙*V.Oe.* 21,0 E.
⊛Höfels, Oskar, Buchhdlg. Versbh.
⊛Landbuchhandlung (Oskar Höfels), Sbh.
⊛Oehl, Adolf, Bh. Mh.

Korneuburg. ⊙*V.Oe.* 8,0 E. Lw. Rg. Ag. Bz.
♂ Fellner & Zausner Ges. m. b. H., Vbh. Sbh. Kh. Mh.
♂⊙Lederer, Joh., Bh. Kh. Mh. Ph. Schrh.

Krems (Donau). ⊙*V.Oe.* 14,0 E. G. H. R. 2 S. Ag. Bz.
⅁⊛Oesterreicher, F., Bh. Kh. Mh. Ant. Lhb.
⅁⊛Schmidl, Karl, Bh. Kh. Mh.

Laa (Thaya). ⊙*V.Oe.* 4,5 E. Bz.
Thierry, A., Bh. Koh. Kh. Mh. Ph. Schrh.

Langenlois. ⊙*V.Oe.* 4,7 E.
⊛Harrer & Ringlhan, Bh. Kh. Mh.

Melk. ⊙*V.Oe.* 3,0 E. B. G. Ag. Bz.
⅁*Aigner, H., Bh. Kh. Mh. Ih. Ph.

Mödling bei Wien. ⊙*V.Oe.* 19,0 E. Kr. Lw. Ly. Rg. Ag. Bz.
Administration d. „Anthropos", Vbh.
Missionsbuchh. St. Gabriel, Vbh. Sbh.
Missionsdruckerei G. m. b. H., Sbh. (Fil.)
⊛Roth, L., & Sohn, Bh. Kh. Mh.
⊛Thomas, J., Bh. Mh. Ph. Ant. Lhb.

Neunkirchen (Niederösterr.). ⊙*V.Oe.* 12,0 E. Ag. Bz.
⅁⊙Reithmeyer, R., Bh. Kh. Mh. Schrh. Lz. Lhb.

Oberhollabrunn. ⊙*V.Oe.* 5,9 E. Bz.
⅁⊙Burgstaller, Ed., Bh. Mh. Ph.

Perchtoldsdorf. ⊙*V.Oe.* 7,2 E.
⊛Thomas, J., Bh. Mh. Ph. Ant. Lhb. (Fil.)

Poysdorf. ⊙*V.Oe.* 2,9 E.
⅁ Linhart, R., Bh.

St. Pölten. ⊙*V.Oe.* 34,0 E. Rg. S. Sts. Ag. Bz.
⊛Buger, Stephan, Volksbuchh., Bh. Kh. Mh. Ph. Ant. Bb.
⊙Gregora, J., Bh. Kh. Mh.
†⊛Sydy's Bh., J. G., Kh. Mh.
⊙Vereinsbuchh. d. Kathol. Volksbundes, Bh. Kh. Mh. Schrh. Ant. Devotionalienh.

Stockerau. ⊙*V.Oe.* 10,4 E. Ag.
Kéry & Hainisch, Bh. Kh. Mh.

Waidhofen a. d. Thaya. ⊙*V.Oe.* 2,7 E. Rg. Ag. Bz.
⊙Kargl, Theodor, Bh. Kh. Mh. Ph.

Waidhofen (Ybbs). ⊙*V.Oe.* 5,0 E. R. Ag. Bz. G.
⅁ Herzig, A., Bh. Mh. Ph.
n⊙Weigend, C., Bh. Kh. Mh. Ph. Lhb. Bb.

Weidlingau b. Wien. ⊙*V.Oe.* 3,7 E.
⅁Gewerbebuchh. (Oskar Andreas), Versandbh.

Wiener-Neustadt. ⊙*V.Oe.* 37,0 E. G. Gw. Kr. R. S. Ag. Bz.
Blumrich, Karl, Bahnhofsbh.
⅁⊛Buch-, Kunst- u. Musikh. Anton Folk G. m. b. H.
⊛Scheidtenberger, Dr. Edm., Bh. Kh. Mh. Zh.

Zwettl. ⊙*V.Oe.* 3,0 E. Ag. Bz.
⊛Neugebauer, O., Bh. Kh. Mh. Ph. Bdr.
⊛Verlag Otto Neugebauer.

Oberösterreich.

Bad Hall. ⊙*V.Oe.* 1,5 E.
⅁ Lauf, F., Bh. Kh. Mh.

Bad Ischl. ⊙*V.Oe.* 9,7 E. Bad. Ag.
⅁⊛Mänhardt, E., Bh. Kh. Mh. Schrh. Lhb. (Fil.)

Braunau (Inn). ⊙*V.Oe.* 4,1 E.
⅁⊛Stampfl, Josef, & Comp., Ant. Bh. Kh. Mh. Ph. Bb. Bdr.

Freistadt. ⊙*V.Oe.* 3,7 E. G.
Wolfsgruber, K., Bh. Kh. Mh. Ph. Lbh.

Gmunden. ⊙*V.Oe.* 7,8 E. Bad. G. Prg. Ag. Bz.
⊛Lorenz, K., Bh. Kh. Mh. Ph. Schrh.
⅁⊛Mänhardt, E., Bh. Kh. Mh. Schrh. Lhb.

Lambach (Oberösterr.). ⊙*V.Oe.* 2,0 E. Bz.
⅁⊛Niedermayr, Dr. phil. Luise, Kulturelle Bh. Kh. Mh. Ant. Lhb.

Linz (Donau). ⊙*V.Oe.* 100,0 E. B. Bgw. G. Gw. H. Ly. PSch. R. 2 S. Sts. Ag. Reg. Bz.
Buchhändlergilde r. G. m. b. H., Rbh.
⅁⊛Ebenhöch'sche Bh., F. I., Sbh. Vbh. Ant.
⅁⊙Fiezinger, Franz, Mh. Ih.
⅁⊛Haslinger, Q., Bh. Kh. Mh. Kathol. Pressverein, Vbh. Bh. Kh. Dr.
⅁ Linzer Volksbuchh. „Gutenberg", Bh. Zeitschrh. Vbh.
⅁⊛Pirngruber, R., Bh. Kh. Mh. Ant. Lhb.
⊙Puchner, Rudolf, Bh. Kh. Mh.
⅁⊛Steurer, Fidelis, vereinigt mit Vinzenz Fink, Bh. Kh. Mh. Ant. Lhb.
⊙Winkler, Franz, Verlag „Im Buchladen".
⊛Winter's, F., Buch-, Kst.- u. Mskh. Sbh. Lhb. Ant. Vbh.

Ried. ⊙*V.Oe.* 6,3 E. G. Ag. Bz.
Peterle's, C., Nachf., Franz Rauscher, Bh. Kh. Mh.

St. Florian (Ob.-Oest.)
Stiftsbuchhandlung St. Florian.

Schärding. ⊙*V.Oe.* 4,0 E. Ag. Bz.
n Heindl's Bh., J., Bh. Kh. Mh. Ph. Schrh.

Steyr. ⊙*V.Oe.* 23,0 E. R. Ag. Bz. Gw. H. Rg.
⅁ Kaltenbacher, E., Mh. Mv. Ih. Ml.
⊛Kratochwill, Rudolf, Ant. Bh.
⊛Lintl, K., F. Kutschera's Nf., Bh. Kh. Mh. Schrh. Lhb. Ml.
⊛Sandbök'sche Bh. Ant. Lhb. Schrh. Koh.
⊙Steiner, Hanns, Bh. Kh. Mh. Ph.

Wels. ⊙*V.Oe.* 15,5 E. G. H. Ag. Bz.
⅁⊛Caesmann sen., F., Bh. Kh. Mh. Ph.
⅁ Haas, J., Bh. Kh. Mh. Schrh. Bdr.
⊙Macoun, O., Bh. Kh. Mh. Ph.

Salzburg.

Bad Gastein. ⊙*V.Oe.* 2,3 E. Ag.
Kayser, F., Bh. Kh. Mh. Ztgs.-Büro.
⊛Krauth, Karl, Eduard Höllrigl's Nf., Bh. Kh. Mh.

Hallein. ⊙*V.Oe.* 6,7 E. Saline. Bgw. Gw. Lw. Ag. Bz.
⅁ Klingelhoeffer, R. & H., vorm. L. Brandstätter, Bh. Kh. Mh. Ph. Ih.

Hofgastein. ⊙*V.Oe.* 1,0 E.
⅁⊙Nägelsbach, H., Bh. Kh. Mh. Ph. Lhb.

Lofer (Pinzgau). ⊙*V.Oe.* 0,6 E.
Polst, Ant., Vbh. (Fil.)

Salzburg. ⊙*V.Oe.* 38,0 E. 3 B. 2 G. Gw. H. PSch. R. 2 S. Sts. Ag. Reg. Bz.
Griessenböck, Dr. Erich, Ant.
⅁⊛Höllrigl, E., vorm. Herm. Kerber, Bh. Kh. Mh.
⊙Kath. Vereinsbuchh., Sbh. Vbh. Kh.
Kerber Verlag, Hermann.

Salzburg (Forts.).
Krinner, Hans, Verlag.
⊛Mayrische Bh. Otto Neugebauer, Bh. Kh. Mh. Ant.
Polst, A., Verlag.
Pustet, A., Vbh. Bdr. Bb.
ℌ⊛Richter's Nf., E., vorm. H. Dieter's Bh., Bh. Kh. Mh.
St. Petrus-Claver-Sodalität für die afrik. Missionen, Vbh.
⊛Swatschek, Max, Kh. Antiquith. Kv.

St. Rupert, PostBischofshofen. ⊙*V.Oe.*
ℌ Buchhandlung St. Rupert, Abtlg. Sortiment.
Missionsdruckerei G. m. b. H., Sbh. (Fil.)

Zell am See. ⊙*V.Oe.* 2,0 E. Bad.
Fellerer, A., Bh. Kh. Mh. Schrh.

Steiermark.

Bruck (Mur). ⊙*V.Oe.* 8,5 E. Ag. Bz.
ℌ Schmerzeck, Bruno, Bh. Kh. Mh. Ant. Zeitungsverschl.

Fürstenfeld. ⊙*V.Oe.* 5,7 E.
⊛Buchner, J., Bh. Mh. Ph. Lhb. Bb.

Graz. ⊙*V.Oe.* 160,0 E. 4 B. 5 G. Gw. H. Ly. PSch. 3 R. 2 S. TH. UAg. Reg. Bz.
ℌ⊛Adler, G., Bh. Ant. Lhb.
⊛Alder, Norbert, Buch- u. Msk.-Sort. Ant. u. Verlag.
⊛Alpenland - Buchhandlung Südmark, Vbh. Sbh. Versbh. Koh.
Böhm, H., Bh. Kh. Mh. Ih. Ant. Vbh.
ℌ Buchhandlung „Arbeiterwille" Resel, Muchitsch & Co.
ℌ⊛Budinsky's Nf., G., Leo Schmidt, Bh. Mh. Ant.
ℌ⊛Cieslar, Paul, G. m. b. H., Sbh. Ant. Vbh.
⊛Deutsche Vereins-Druckerei Aktiengesellsch.
⊛Donner & Truppe, Bh. Kh. Bibliophiles Ant.
ℌ⊛Erber, Othmar, vorm. A. Kuranda, Bh. Mh. Ant.
⊛Heimatverlag Leopold Stocker.
⊙Heinreich, Max, Bh. Kh. Mh. Ant.
ℌ⊛Kienreich, J. A., Bh. Anz.- u. Ztgs.-Exp.
⊛Leuschner & Lubensky's Univ.-Bh.
ℌ⊛„Leykam", Dr.- u. Vl.-A.-G.
⊛Morwitzer, Anselm, Bh. Ant.
ℌ⊛Moser's Bh., U.
⊙Paulus - Buchhandlung, Sbh. Versbh.
ℌ Paulus-Verlag.
ℌ⊛Pechel, F., Bh. Mh. Ant.
ℌ⊛Pock, M., Bh. Kh. Mh.
⊛Sieber, C., Bh. Ant.
⊛Universitätsbchdr. u. Vlbh. „Styria", Vbh. Sbh.

Gröbming. ⊙*V.Oe.* 1,2 E. Bz.
Wallig, J., Bh. Ph. Bdr. Vbh.

Knittelfeld. ⊙*V.Oe.* 13,8 E.
⊛Karasek, Josef, Bh. Kh. Mh. Ih. Ph. Ant. Lhb. Vbh. Bdr.

Leoben. ⊙*V.Oe.* 12,0 E. BA. G. Ag. Bz.
*Deutsche Vereins-Druckerei Aktiengesellsch. (Fil.)
⊛Enserer's Nf., Max, Hallamek u. Buder, Bh. Mh. Ph.
ℌ⊛Nüssler, Ludwig, Inh.: Alfred Riedel, Montan. Hochschul-Bh.

Radkersburg. ⊙*V.Oe.* 2,7 E
Weitzinger, J. A, Bh. Kh Mh.

Schladming. ⊙*V.Oe.* 1,3 E.
⊛„Styria" Buch- u. Papierh. (Fil.)

Tirol.

Hall (Tirol). ⊙*V.Oe.* 7,0 E. G. Gw. Tb. Ag.
⊛Moser, G., Bh. Kh. Mh. Ph. Lhb.
Riepenhausen, A., Sbh.

Imst (Tirol). ⊙*V.Oe.* 2,5 E. Ag. Bz.
ℌ⊙Grissemann, J., Bh. Ph. Schrh.

Innsbruck. ⊙*V.Oe.* 69,9 E. B. Bgw. G. H. HM. Kd. Kgw. PSch. R. 2 S. U. Ag. Reg. Bz.
*Brenner-Verlag.
ℌ⊛Buchh. der Verlagsanst. Tyrolia A.-G., Bh. Kh. Mh. Lmh. Ant. Lhb.
⊛Centralbuchh. A. Tengler, Sbh. Koh. Ant. Lz.
ℌ⊛Gassner, F. J., Sbh. Ant.
ℌ⊛Grabner, R., Bh. Mh.
n Gross, J., Mh. Ih. Kh. Konz.-Ag.
⊛Kaltschmid, F., Bh. Zeitungsverschl.
ℌ⊛Marianischer Verlag Ges. m. b. H., Vbh. Sbh.
Neurauter's Nf., L., Bh. Kh. Mh. Ih. Schrh.
ℌ⊛Pohlschröder, Heinrich, vorm. Hofbh. Schwick.
⊛Rauch, Felician, Vbh. Sbh. Bdr.
Sander, Bernhard, Bh. Ant. Mh. Konzertdir.
⊛Universitätsverlg. Wagner G. m. b. H.
Unterberger, F., Kh. Bh. Mh. Ldkh.
⊛Vereins-Bh. u. Bdr.
ℌ⊛Verlagsanstalt Tyrolia A.-G., Bh. Kh. Mh. Vbh.
ℌ⊛Wagner'sche Univ.-Bh., Bh. Vbh.
⊛Buchh. der Verlagsanstalt Tyrolia A.-G., Bh. Mh. Ph. Schrh. Lhb.

Kitzbühel. ⊙*V.Oe.* 5,0 E.
Bücherklause u. Antiquariat, Karl Haertel.

Kufstein. ⊙*V.Oe.* 7,5 E. Ag. Bz.
⊛Buchh. der Verlagsanstalt Tyrolia A.-G., Sbh. Kh. Mh. Ph. Lhb. Ant. (Fil.)
ℌ⊙Lippott, E., Sbh. Vbh. Bdr.

Landeck. ⊙*V.Oe.* 4,1 E. Ag. Bz.
⊛Buchh. der Verlagsanstalt Tyrolia A.-G., Sbh. Kh. Mh. Ph. Lhb. (Fil.)

Lienz. ⊙*V.Oe.* 6,0 E. Ag. Bz.
Hofmann, W., Bh. Kh. Schrh.
⊛Rohracher, Fr., Ant.

Schwaz (Tirol). ⊙*V.Oe.* 7,0 E. H. Bz.
⊛Buchh. der Verlagsanstalt „Tyrolia" A.-G., Sbh. Kh. Ant.

Vorarlberg.

Bludenz (Vorarlberg). ⊙*V.Oe.* 5,5 E.
⊙Heinzle's Erben, G., Bh. Ph. Schrh.

Bregenz (Bodensee). ⊙*V.Oe.* 12,1 E. G. Prg. Ag. Bz.
ℌ Teutsch, J. N., Bh. Kh. Ldkh. Mh. Schrh. Vbh. Bdr. Bb.
Verlag „Ergon".
ℌ Vorarlberger Buchdruckerei-Ges. Buchhandlung Bregenz, Bh. Kh. Mh. Schrh. Lhb. (Fil.)

Bregenz (Forts.).
⊛Wagner'sche B.-, K.-, M.- u. Schrh.

Dornbirn. ⊙*V.Oe.* 14,4 E.
R. Gw. Ag.
Feurstein, D., Bh. Ph. Schrh. Bdr. Bb.
♂ Vorarlberger Buchdruckerei-Ges. Buchhandlung Dornbirn, Vbh. Sbh. Mh. Ph. Schrh.
n⊛Vorarlberger Verlagsanstalt G. m. b. H., Sbh. Vbh. Bdr. Bb.

Feldkirch. ⊙*V.Oe.* 11,0 E.
2 G. Rg. S. Ag. Bz.
⊛Unterberger, F., Vbh.
♂⊛Wagner'sche Bh., Ant. Ph.

Höchst b. Bregenz (Vorarlberg). ⊙*V.Oe.* 2,6 E.
⊙See-Verlag (H. Schneider), Kh. Bh.

Lustenau (Vorarlberg). ⊙*V. Oe.* 8,1 E.
Vancso, Olga, Bh. Schrh.

Bundesstaat Wien.

Wien. ⊙ *V.Oe.* 1863,8 E. 11 B. 2 Bgw. Bl. 19 G. 2 Gw. 4 H. 2 HM. KA. 2 Kd. Kgw. Ko. Kr. Lw. 8 Ly. 2 Mg. Pae. Prg. PSch. 17 R. 8 S. Tb. TH. TS. U. Ag. Lg. OLg. Reg. Bz.
⊛Abheiter, J., Bh. Mh. Ant.
Aichwalder, M. F., Mv. Mh.
♂⊛Akademische Verl.- u. Versandbh. Emil Haim & Co.
Alt u. Neu Buch-, Kunst- u. Musikh. „Zum Bücherwurm" des Leo Godai.
⊛Amalthea-Verlag.
⊛Amonesta, A., Bh. u. Ant.
⊛Anzengruber-Verlag.
Arbeiter-Buchhandlung.
⊛Arnold, Fritz, Vbh. Komm.
⊛Artaria G. m. b. H. Geogr. Verl. u. Landkartenh.
⊛Artaria & Co., Kh. Kv.
⊛Barth, C., Verlag u. Buchh.
♂⊙Bauer, A., Bh. Ant.
♂⊛Baumgartner, Ferdinand, Sbh. Vbh.
♂⊛Beck'sche Univbh. Alfred Hölder (Inh. Josef Pichler & Söhne).
⊛Beck, Fr., Bh.
⊙Benedik, Alex., Bh. Ant.
♂⊛Berger, K., Bh. Kh. Mh. Ant.
♂*Bettenhausen, J., Vbh. Spez.-Bh. f. Reiselit. Ebh.
⊛Beyer's Nf., Ed., Bh. u. Ant. G. m. b. H.
⊛Blaha, J., Mv. Mh. Ant.
⊛Böhm, F., Bh. Kh. Mh. Ph. Schrh. Ant.
Böhm, A., & Sohn, Mh. (Fil.)
⊛Bondy, Franz, G. m. b. H., Vbh. Sbh. Ant.
⊛Bosworth & Co., V. Kratochwills Nf., Mv. Mh. Ant.
⊛Braumüller, W., Univ.-Vbh. G. m. b. H.
♂⊛Braumüller, W., & Sohn, Univ.-Bh., Sbh.
Breitenstein, M., Vbh. Ant.
Britische u. Ausländische Bibelgesellschaft (Fil.).
Brunner, Robert, Versbh.
Buchberger, Karl, Bh. Ztschrh.
⊛Buchdruckerei u. Verlbh. C. Fromme, G. m. b. H.
⊛Bücherborn, Deutsches Buchhaus G. m. b. H. (Fil.)
⊛Bücherstube In der Burg, Vbh. Sbh.
⊛Bücherstube M. Rath, Sbh. Ant. Vbh. Versbh.
⊛Büchervertriebs- u. Verlagsgesellschaft m. b. H.
⊛Buchhandlung „Altes Rathaus" Dr. Gustav Gutwillig, Bh. Ant.
⊙Buchh. d. Christl. Vereins junger Männer, Sbh.
⊛Buch-, Kst.-, Msk.- u. Musikinstrumh. „Gara", Inh.: Ferdinand Wögerbauer, Mh. Rbh.
♂⊛Buchh. K. Schmelzer, Ebh.
⊛Buchh. Schneider & Co., Bh. Kh. Mh. Ant. Vbh.
⊛Buchh. der Verlagsanstalt Tyrolia A.-G.
⊛Buchh. Volksheim, Sbh.
⊛Buchh. u. Zeitungsbureau Herm. Goldschmiedt, G. m. b. H., Bh. Zeitungszentrale, deutsch. und slaw. Sort.
⊛Buchversand „Iris", Versbh.
⊙„Bugra" Ges. m. b. H., Bh. Ant. Bdr.
⊛„Bukum" A.-G. für Buch- Kunst- u. Musikalienhandel vorm. Hugo Heller & Cie., Sb. Graph. Kab. Versbh. Rbh.
Burzer's Nachf., H., Dr. Ranzenhofer & Fischer, Bh. Kh. Mh. Ph. Ant.
⊛Central-Antiquar. u. Vrlbh. Moritz Stern.
♂*Cerny, Rudolf, Verlag u. Buchhandlung.
⊛Christianus, M., Bh. Mh. Ant. „Compassverlag".
Compass-Verlagsgesell. m. b. H.
⊙„Cottage" Verl.-, Buch- u. Kunsth. Oskar Hinterberger.
⊙Daniel, Friedrich, Bh. Ant.
*Deibler, J., Bh. Ant.
♂⊛Derflinger & Fischer, Vbh. Sbh. Kh. Mh. Ant. Koh.
⊛Deubler, J., Vbh. Sbh. Ant.
⊛Deuticke, F., Vbh. Sbh. Ant.
Deutsch, Julius, Sbh. Ant.
♂⊙Deutsch, O. E., Vbh. Sbh.
⊛Deutsch-akadem. Verlag Ges. m. b. H., Vbh. Zv.
⊛Deutscher Verlag für Jugend u. Volk G. m. b. H., Vbh. Sbh.
⊛Deutsch-Österr. Verlag, Vbh.
⊛Dietl's Nf., J., Oscar Ludwig, Bh. Ant. Lhb. Verl.
♂⊛Doblinger, L., Mh. Ant. Ml.
⊛Donau, Verlag G. m. b. H. i. Liqui., Bühnenvertrieb.
⊛Dostal, Josef, vorm. Ehrenberg & Cie., Lhb.
⊛Drei Masken Verlag Ges. m. b. H.
⊙Eberle, J., Mv. Kunstgew. Etabl. Dr.
♂⊛Eckart-Buchh. (A. Luser).
⊛Eckart-Verlag (A. Luser).
⊛Edda-Verlag G. m. b. H. (Fil.)
⊛Editions Larousse, Vbh. Vertrieb mod. franz. Romane.
⊛Ehmann, Gustav, u. Co., Buchvertrieb u. Verlag.
Eibenschütz & Berté, Verlags- u. Vertriebsgeschäft d. Karltheaters.
⊛Eichendorff-Haus Knyrim, Schier & Stöhr, Bh. Kh. Mh.
⊛Eifler, Adolf, Bh. Ant.
♂⊛Eisenstein, J., & Co., Sbh. Vbh. Ant.
⊛Elbemühl Papierfabriken u. graphische Industrie A.-G.
Eligius-Könyvkiadó, Vbh. (Fil.)
⊛Engel, Emil M., Vbh. Bdr. Lith.
⊙Eos Verlag (Dr. Rudolf Engel).
Eulenburg, E., Mv. Mh. (Fil.)
♂⊛Eytelhuber, V., Bh. Ant.
⊛Fantl, Alois, Buchh. u. Ant.
⊛Feith, J., Bh. Ant.
Fiba-Verlag (Ida Fischer & Co.), Vbh. Versbh.
Fiedlersche Buchhandlung, Bh. Ant. Vbh. Lhb.
Figaro-Verlag Ges. m. b. H. Mv. M.-Grossort.

Wien (Forts.).

⊛Filser, Dr. Benno, Verlag G. m. b. H.
⊛Fischer, Leo, Grossobh.
Fischer, Hans, & Bruder, Grossbh. Ant.
n⊛Fleischner, Dr. Alfred, Buchh., Sbh. Ant. Rbh. Versbh. Lhb.
⊛Foltanek, Rudolf, Bh. Kh.
♂⊛Frankfurter, J., Bh. Ant.
♂⊛Frick, W., Ges. m. b. H., Sbh. Vbh.
Friedmann, A., Bh. Kh. Mh. Ant.
♂⊛Friese & Lang, Barsort. Kom. Vbh.
Frisch Verlag Ernst Wilhartitz.
Fruhstorfer, A., Bh. Kh. Mh. Ph. Ant.
⊛Fürst, Rudolf, Buch- u. Kunstant., Verlag.
⊛Gerlach & Wiedling, Vbh. Kv.
♂⊛Gerold's Sohn, C., Vbh.
⊛Gerold & Co., Univ.-Buchh., Sbh.
⊛Gesellsch. f. vervielfält. Kunst, Vbh. Kv.
⊛Gilhofer & Ranschburg, Sbh. Bücher- u. Kunstant.
Glanz, Dr. Heinrich, Bh.
⊛Goldschmiedt, Walter, Bh.
⊛Goll, A., Kh. Mh. Ant. Lhb.
Göth, A., Vbh. Kv. Bh. Kh.
⊛Gottlieb's Nachf., M., (Emil Brunner), Bh. Ant.
⊛Gottlieber, Leopold, Ph. Ant.
⊛Graeser, Carl, & Co., Vbh.
♂⊛Greif, C., Bh. Ant.
n Grün, R., Bh. Kh. Mh. Ph. Ant.
♂ Grünfeld, J., Bh. Ant.
♂ Gürtler, Josef, Bh. Kh.
⊛Gutmann, Albert J., Ges. m. b. H., Mh. Mv. Ml.
*Habbel, Josef, Vbh. Kv.
♂ Hahn, Th., Bh. Ant.
Haider, Fr., Mh. Bh. Ph.
⊛Hain, Dr. Franz, Bh.
⊛Halm & Goldmann, Bh. Kh. Ant. Vbh.
Hanke, Carl, vorm. Corn. Vetter'sche Buchh., Bh. Ant.
⊛Harbauer, Karl, Vbh. Rbh. Versbh.
⊛Hartleben, A., Vbh. Sbh.
⊛Hasbach, A. L., Sbh. Ant.
⊛Haslinger, C., qdm. Tob., Mh. Bh. Kh.
♂⊙Heck, V. A., Kh. Ant.
♂⊛Heger, R., Sbh. Ant.
⊛Heidrich, Leopold, Vbh. Sbh. Ant.
Heim, J., Vbh.
⊛Herder & Co., Bh. Kh.
♂⊛Herz, J., & Cie., Sbh. Ant.
⊛Hirsch, Heinrich, Bh. Kh. Mh. Ant.
⊛Höfels, Oskar, Buchhandlung (Geschäftsstelle).
⊛Hoffmann, Hans, Bh.
⊛Hofmeister, Friedrich, G. m. b. H. & Co.
⊛Hölder-Pichler-Tempsky A.-G., Vbh.
⊛Hölzel, Ed., Vbh. Chromolith. KA.
⊛Hölzer, Rosa, Bh. Kh.
Holzhausens Nachfolger, A., Vbh.
♂⊛Hölzl, Carl, Bh.
⊛Hornik, Marcel, Bh. Ant.
⊙Hube, Franz, Bh. Kh. Mh.
⊙Huber, E., vorm. Carl Stock, Lhb.
⊛Hübsch, Friedrich Ernst, Verlag f. Archit. u. Kunstgew.
Hutter, Sigm., Rbh. Versbh.
⊛Jacobi & Lindner, Vers.- u. Vbh.
⊛Jahoda & Siegel, Verlag.
♂⊛„Ilos" Verl.- u. Versandbh. Dr. Adelbert v. Münchhausen.
⊛Industrieverlag Spaeth & Linde. (Fil.)
⊛Institut für wissenschaftliche Hilfsarbeit G. m. b. H.
⊛Internationaler Psychoanalytischer Verlag G. m. b. H.
⊛Kallmeyer, Georg, Verlag (vorm. J. Zwisslers Verlag). (Fil.)
⊛Karczag, W., Musikverl., Bühnenverl. u. Vertrieb.
⊛Kartograph. Anst. G. Freytag & Berndt, A.-G., Kartogr. Anst. Ldkh. Geogr. Lmh.
Kern, L., Mh. Ant. Vbh.
Kiendl, A., Mh. Mskinstr.- u. Saitenmanufakt.
⊛Kindermann, E., Bh. Kh. Mh.
⊛Kirsch, H., (vorm Mechitaristen-Bh).
♂ Kleemann, E., Bh. Kh. Mh. Ant. Lhb.
⊛Knepler, Paul, (Wallishausser'sche Bh.).
⊛Konegen, C., Vbh.
⊙König, A., Bh. Kh. Mh. Ant. Lhb.
König, Jacob, Koh. Versbh. Vbh.
⊛König, Karl, Bh. Ant. Lhb.
♂⊛Körper, J., Bh. Ant.
⊙Krämer's Nf., M., Mv. Mh. Ant.
⊛Kravani, C., Bh. Ant.
⊛Krystall-VerlagGes. m. b. H.
♂⊛Kubasta & Voigt, Bh. Ant. Vbh.
Kulm, C., Mh.
⊛Kultur-Verlag.
⊛Kunstverlag Wolfrum, Kv. Kh. Vbh. Bh.
♂⊛Kuppitsch Wwe., M., Bh. Ant.
Kuselbauer, H., Mh. Ant.
⊛Laa, E., Bh. Mh. Schrh.
♂⊛Lang, F., Bh. u. Ant.
♂⊛Lányi, R., Sbh. Ant. Kh.
♂⊛Last, L. u. A., Lhb.
⊛Lechner, Oskar Wilh., Alfred Bermanns Nf., Bh. Ant.
♂⊛Lechner, R., (Wilh. Müller) Univbh.
♂⊛Lechner, R., & Sohn, Vbh. Kom.
♂ *Leichter, G., Bh. Ant.
Lenobel, J., Bh., (M. J. Rainer).
⊛Leo, F., & Comp., Hbh., Sbh. Rbh. Mh.
⊛Leonhardt Univbh. Georg Szelinski, Sbh. Ant.
⊙Lerche & Kaess, Mh. Msk.-Ant.
⊛Lichtenberg, Georg, Bh. Ant.
*Literar. Inst. Kosmos G. m. b. H., Rbh.
Logos-Verlag.
♂⊙Lorenz, O., Bh. Kh. Mh. Vbh. Sbh. Ant.
⊛Lotties, R., Vbh.
⊛Löwit, R., Sbh. Ant. Vbh. Versbh.
*Lyon, G., Vbh. (Fil.)
♂ „Lyra", Chorverlag.
Lyra-Verlag (H. Molitor). (Fil.)
*Maass, Otto, G. m. b. H., Mv. Sbh. Ant.
⊛Mahler, C., Bh. Kh. Mh. Ant.
⊛Malota, F., Bh. Kh. Ant.
*Mandel, Fritz, Kv.
♂⊛Manz'sche Verl.- u. Univbh. (Julius Klinkhardt & Comp.), Vbh. Sbh. Ant. Bdr.
⊛Martin, H., Bh.
⊛Marx, Dr. Richard & Co., Bh.
⊛Matzner, F., Mv. Bh. Mh. Ant.
⊛Maudrich, W., Medizin. Buchh. u. Ant.
Mautner, Josef, Bh. Kh. Mh. Ph. Ant.
⊛Mayer & Comp., Sbh. Vbh. (Fil. u. Auslief.-Stelle d. Verlags Josef Kösel & Friedrich Pustet K.-G., München.)
⊛Mejstrik, A., Bh. Ant.
⊛Mickl, Franz C., Bh. u. Ant. (Franz Unger).
♂⊙Mignon-Verlag, Mv. Mh.

Wien (Forts.).
⊛Minerva Wissenschaftliche Buchh. G. m. b. H.
⊛Möbius, Oswald, Bh. Mh. Ph.
⊛Mohr, R., Vbh. Kom.
⊛Mück, K., Bh. Mh. Mv. Ant.
Mück jun., Rudolf, Bh. Kh. Mh. Ant. Vbh.
♂⊛Müller, Ferdinand Rudolf, Buchh., Antiq. Leihbibl. u. Musikalienh.
⊛Müller, W., Bh. Antiq. Lhb. Mh.
⊛Nationaler Verlag Leopold Kutschera.
Nestroy-Verlag.
♂⊛Neue Wiener Akad. Buchh. u. Ant. (A. u. L. Jedeck), Vhb. Shb. Ant.
⊛Officina Vindobonensis, Vbh.
⊛Opelt, Marie, (früh. Buchh. Opriessnig), Bh. Kh. Mh. Koh. Ant.
⊛Österreichischer Bundesverlag für Unterricht, Wissenschaft u. Kunst.
♂⊛Österreichisches Verlags-Institut Julius Müller jr., Vbh. Versbh.
⊛Paneuropa Verlag.
⊛Perles, Moritz, Vbh. Sbh. Kom.
Pfeffer, M., Bühnen- u. Mv.
♂⊛Pfeifer, Josef, Bh. Kh. Mh.
⊛Phaidon-Verlag.
⊛Pichl, Andreas, Sbh.
Pichlers Wwe., A., & Sohn, Sh. Vbh. Lmh.
♂⊙Pimmer, Dr. V., Bh. Vbh. Sportbarsort.
Plaschka, J. J., Bh. Kh. Ant.
Politzer, Otto, Bh. Kh. Ant.
⊛Pollak's Bh. u. Ant., J. L. „Popularia", Mh. Ant. Grosso- u. Reisebh.
⊛„Progress" Buchh. f. Arch. u. Kunstgew. G. m. b. H. Nachf. Ida Pollak.
⊛Rafael, J., AA. Zeitschrh. Vbh.
Rauchwerger, Rosa, Lhb.
♂Reck, Karl, Bh. Kh. Mh. Ant. Koh. Kom.
⊛Reich, Frieda, Bh. Kh. Mh. Ant.
♂⊛Reichmann, A., Bh. Ant.
Reimann's Nf., A., Bh. Ant.
Rhombus Verlags-A.-G. (In Liqu.)
⊛Rikola Verlag, A.-G.
⊛Ringbuchhandlung Hermann Schreiber & Co. Komm.-Ges., Sbh.
⊛Robitschek, A., Bh. Kh. Mh.
♂⊙Rohrer, Emma, Mh.
Roesebeck, A., Antiq.
⊛Rosenauer, Rudolf, Bh.
⊙Rosenbergs Wwe., F. F., Vbh. Sbh. Ant.
♂⊛Rubinstein, Josef, Vbh. Grossobh.
♂⊛Rubinstein, Salo, Bh. Kh. Mh. Ant.
♂⊛Saar, H., Bh. Ant.
⊛Sachs, Fritz, Bh. Kh. Mh.
⊛Safář, Josef, Lhb.
♂⊛Sallmayersche Bh. M. Patkiewicz.
Salzer, Maximilian, Buchh. u. Verlag.
⊛Saturn-Verlag Dr. Fritz Ungar.
⊛Schalk, F., Bh. Kh. Ant.
♂⊛Schallehn & Wollbrück, Bh. Kh. Mh. Rbh.
⊛Schenk, Ferdinand, Bh. Kh. Schidrowitz, Leo, Vbh.
Schleissner, S., Bh. Ant.
Schlesinger, Jos., Vbh. Sbh.
⊙Scholle-Verlag Buchhandlungsgesellschaft m. b. H., Vbh. Sbh. Versbh.
⊛Schönfeld, A., Bh. Ant.
Schöpperl, G., Vbh. Sbh.
⊛Schroll, Anton, & Co., G. m. b. H., Kv.
⊛Schuberthaus Musikalienh., W. Staackmann, Kh. Mh.
⊛Schuberthaus-Verlag.
♂⊛Schulwissenschaftl. Verlag Haase.
⊙Schusdek, Karl, Vbh. Versbh.
⊙Schwager, Karl, Mh. Ant.
♂⊛Schwarz, Dr. Ignaz, Buch- u. Kst.-Ant. Auktionsinst. Vbh.
⊛Schwarz-Verlag, Vbh. Zv.
⊛Schworella & Heick, Vbh.
⊛Seidel, L. W., & Sohn, Vbh.
Seidl, Karl, Bh. Ant. Lhb. Vbh.
Sesam-Verlag Ges. m. b. H.
⊛Sonnenfeld, Paul, Sbh.
⊛Speidel'sche Verlagsbuchh., F. G.
⊛Spiegel-Verlag G. m. b. H.
⊛Springer, Julius, Vbh.
⊛Staatsdruckerei österr. Verlag.
⊛Stähelin & Lauenstein, Bh. Ant. Lhb.
⊛Steckler, R., Bh. Kh. Mh. Ant. Lhb. Vbh.
⊙Stein-Verlag, Inh. Dr. Fritz Stein, Vbh. Versbh.
Stelzig, Karl, Bh. u. Ant.
Stephenson, Carl, Vbh.
Stern, Moritz, Bh. Ant.
⊛Stern, Paul, & Cie., Vbh. Ant.
⊛Stetter, Carl, Bh. Ant.
⊛„Steyrermühl", Papierfabriks- u. Verlags-Gesellschaft, Buchverlag („Tagblatt-Bibliothek").
♂⊛Stocks, F., Nf., Bh. Ant.
*Strache, Ed., Verlag.
♂⊛Suschitzky, Brüder, Bh. Ant.
⊛Swoboda, Ad., Sbh. Koh. Lhb. Ant.
♂⊛Szelinski, G., & Co., Vbh. Bh. Ant. Rbh.
⊛Tal, E. P., & Co., Vbh.
Tauscher's Nf., G., Bh. Kh. Mh. Rbh. Versbh.
⊙Tenger-Verlag (Ignaz Tenger).
♂⊛Teufen's Nf., C., Bh. Ant.
⊙Tinter, Ignaz, Mh.
⊙Tublin, Leo, (Hugo Knepler's Nfg.), Mh. Vbh. Gross-Sbh.
♂⊛Tuchner, Hermann, Bh., Sbh. Ant.
⊛Ullstein & Co., G. m. b. H., Vbh.
⊙Ulrichs, Albert, Vbh. Versbh.
♂*Universal Edit. A.-G., Mv.
⊛Urania-Bücherstube des Volksbildungshauses.
Wiener Urania, Sbh. Ant.
⊛Urban & Schwarzenberg, Verl. u. Sort. f. Med. u. Naturw.
Verlag Dr. Hans Epstein.
⊛Verlag für Fachliteratur G. m. b. H.
Verlag „Die Fackel".
⊛Verlag Josef Kösel & Friedrich Pustet, Kommanditges. (Zweigniederlassg.)
⊛Verlag für Kulturforschung.
⊛Verlag „Menschen u. Menschenwerke" Arpád Keitner.
Verlag „Moderne Welt".
⊛Verlag für Volks- und Heimatkunde Carl Schöpf, Versbh.
Verlag Wiener Handarbeit.
⊛Verlagsanstalt Tyrolia, A.-G., Zweigstelle.
⊛Verlagsanstalt Dr. Zahn & Dr. Diamant.
⊛Vienna Buchhandelsgesellschaft m. b. H., Sbh.
⊛Vogelsang Buchh., Vbh. Sbh.
Vogelsang-Verlag G. m. b. H. in Liqu., Vbh. Zv.
⊛Volksbund-Verlag, Vbh. Sbh.
⊙Volkswirtschaftl. Verlag Alexander Dorn.
*Wagner, Fritz, Buchh. für Naturwiss., Sbh. Ant. Vbh.
Waldheim-Eberle A.-G., Vbh. Dr.
♂⊙Wallishausser'sche Bh. (A. W. Künast).
Wasmuth, Ernst, Buchhandlung G. m. b. H.
⊛Weinberg, Otto Hugo, Bh. Ant.
*Weinberger, J., Musik- u. Bühnenverl.

Wien (Forts.).
⊛Weingärtner, Wilhelm, Grossobh. Ant.
♂ Weis, Stahler & Knorr, Ztgs.-Exp. Kom.
⊛Weiser, Leo, Versbh.
⊛Weisshappel, Heinrich, Exportbh. Grossant.
⊛Welkhammer, Josef, Bh. Ant.
Wertheim, Dr. Johannes, Vbh.
♂⊙Weselka, H., Mh. Vbh. Ant.
Wiener Bohême-Verlag, Mv.
⊛Wiener Bürgertheater-Verl.-Ges. m. b. H.
⊛„Wiener Chic".
⊛Wiener Drucke, Abteilung des Amalthea-Verlages.
⊛Wiener Operettenverlag G. m. b. H., Mv. Bühnenvertr.
⊛Wiener Philharmonischer Verlag A.-G.
Wiener Phönix-Verlag. Karl Plank, Mv.
♂⊛Wiener Universal-Buchh. u. Antiq.
♂⊛Wiener Volksbuchh. F. Skaret u. Dr. R. Danneberg. Wila-Verlag K. Fiedler.
♂⊛Wild, Rudolf, Buchh. u. Ant.
⊙Willitsch, G., Bh. f. Archit.
⊙Winkler, Carl, Mh. Ant.
⊛Woboril, A., Bh. Mh. Ant.
⊛Wolf, Artur, Vbh. Bh. Kh. Mh.
⊛Wolfrum, F., & Co., Verl. f. Archit. u. Kstgew.
*Wollbrück, Wilh., Rbh.
⊛Würthle & Sohn Nf., Kh. Kv. Vbh.
⊙Zachhuber, Hans, Rbh. Versbh.
⊛Zentralgesellschaft f. buchgewerbl. u. graph. Betriebe A.-G.
⊛Zoller & Co., Bh. Kh.
⊛Zsolnay, Paul, G. m. b. H., Verlag.

5. Die übrigen europäischen Staaten.

Belgien I.

Antwerpen [Anvers]. 302,1 E. B. Bl. HM. KA. N. OR. S. Tb. Reg.
Faes, Gustave, Mh. Ih.
*La Grande Librairie S. A., Bh. Kh. Lhb.
Hausdorff, J., Bh. Kh. Ant.

Brüssel [Bruxelles]. 802,5 E. (K.) B. KA. Ko. S. TH. TS. 2 U. Reg.
⊛Bosworth & Co., Mv.
⊛Cranz, A., Mh.
Dietrich & Cie., Bh. Kv.
*Draeger, F., Kv.
Les Éditions G. van Oest (Fil.).
♂ Kiessling & Co., Deutsche Bh. Franz. u. Engl. Sbh.
Lamertin, H., Sbh. Ant. Vbh.
La Lecture Universelle, Robert Sand, Editeur, Bh. Lhb.
Librairie franç. et intern.
Librairie Aristide Quillet, S. A. (Fil.)
Manceaux, A., Soc. belge d'Edition.
Muquardt's Hbh., C., (Falk fils), G. Van Campenhout Succr., Sbh.
Office de publicité, soc. coopérative, Bh. Kom. Vbh.
Ramlot Frères et Soeur, Bh.
♂ Schott Frères, Vbh. Grossort. Hmh.
Vriamont, Georges (Maison Plegel), Mh.
Vromant & Cie., Vbh.

Gent [Gand]. 165,7 E. B. HB. KA. Ko. S. Tb. U.
Allgemeine Buchhandlung Herckenrath, Vbh.
Hoste, Ad., Vbh. Bdr.
*Librairie Gaston De Tavernier, Ant.
Rysselberghe (Van) & Rombaut (Anc. Librairie scientifique E. Van Goethem).
Siffer, W., Bh.

Löwen [Louvain]. 40,1 E. B. T. U.
Peeters, Charles, Vbh.
Uystpruyst, Ch. A., Bh.

Lüttich [Liège]. 166,0 E. B. BA. Bl. BS. Ko. S. Tb. U.
♂ Béranger, Ch., Polyt. Vbh.
Gnusé, Ed., Sbh.
Librairie Nierstrasz, Sbh. Vbh.

Belgien II. (Ehemalig deutsches Gebiet.)

Eupen. 13,6 E. Prg. Ag. Bz. Rbn.
Radermacher, Nic., Bh. Schrh.

Bulgarien.

Sofia. 200,0 E. U. Reg.
Daneff, Nikola.
*Deutsche Buchh. Erich Treller, Sbh.
Französ. u. Intern. Buchh. S. & J. Carasso.
Gadeff & Stajevsky, Mh. Mv. Ih.
Madjaroff, H., Mh. Ih.
Musikalienhandlung „Gusla" N. Torceanowa.
Tschipeff, T. F., Bh. Kh. Ph. Schrh.

Trojan (Bulgarien). 6,9 E. Bz.
Gadeff & Stajevsky, Bh. Kh. Mh. Ih. (Fil.)

Dänemark.

Aalborg (Jütland). 41,6 E. N.
♂ Schultz, M. M., Bh. Mh. Ph.

Aarhus (Jütland). 74,3 E. G.
Kaabers Musikforlag Aarhus Musikhandel, Mh. Mv.
♂ Petersens Bh., F. R.

Fredericia (Jütld.). 17,2 E.
Damboeks Bogh., Bh. Kh. Mh. Ph.

Horsens (Jütland). 27,6 E.
♂ Holms Bogh., C.

Kopenhagen [Köbenhavn]. 700,6 E. 4 B. H. Lw. R. TH. U. Reg.
Aller's Bogh., C., Bh. Vbh. Bdr.
*Aviskioskerne paa Kobenhavns Banegaarde, Zeitschrh. Ebh.
Bluhmes Buchhdlg., Sbh.
*Boghallen, Alfred G. Hassing, Bh. Kh. Ant.

Kopenhagen (Forts.).
♂*Busck, Arnold, International Bogh., Vbh. Sbh. Ph.
*Frederiksen, C., Ant. Vbh.
♂ Frimodt, J., Vbh. Sbh.
*Gad, G. E. C., Bh. Ldkh.
*Gjellerup, J., Sbh. Vbh.
Grön's Bogh., Otto, Sbh. Vbh.
*Gyldendalske Bogh., Nordisk Forlag, Vbh. Bb. Bdr.
♂Haase & Són (fr. Lehmann & Stage), Vbh. Sbh.
Hages, Carl, Boghandel, fhr. Gyldendalske Bogh. Sortim.
Hage & Clausen, Sbh.
♂*Hagerup, H., Sbh.
*Hagerups Forlag, H, Aktieselskab.
⊙Hansen, W., Mv.
♂*Harck, Einar, Ausl. Sort. u. Ant.
Hertz, Poul, Bh. Mh. Ph.
♂*Høst, A. F., & Søn, Kgl. Hbh., Ant.
Jarlers Antikvariat, Ant. Bh.
⊙Internationalt Musik-Sort.
*Juncker, Axel, Antiquarium.
♂ „Kobberstikhuset", Martin Petersen, Kh. Ant.
Kunstsalen (Hans Frandsen), Kh. Kv. K.-Ant.
*Levin & Munksgaard, Bh. Kh. Ant.
♂*Lind's Eftf., Th., Bh. Mh. Ph.
♂ Lund, J., Mediz. Bh.
Lynge, Herm. H. J., & Sön, Sbh. Ant.
⊛Lyon, G., Vbh. (Fil.)
Nordisk Musik-Forlag, A. S.
*Nyt Nordisk Forlag Arnold Busck.
Oxford University Press Scandinavian Branch, Vbh.
Prior, W., Kgl. Hbh.
Reitzel's Bogh., C. A., Bh.
Skandinavisches Antiquar.
Skandinavisk Musikforlag.
♂ Thaning, V., & Appel, Kgl. Griech. Hbh. Kh. Ph.
Tillges Verl.-Bh. In Liquid.
Tryde, V., Bh. Kh.
Wiene, Emil, Sbh.

Odense (Fünen). 62,3 E. 2 B.
Gad, S., Bh. Ph.
Hansen's Bogh., R.
♂ Hempel'sche Bh.
Lang, V. A., Mh.
Larsens Bogh., W., Bh. Ph.
n Milo'sche Verl.- u. Sortbh.

Svendborg (Fünen). 14,3 E.
Brandt's Bh., P.

Veile (Jütland). 22,0 E.
Neumann, C., Bh. Ph. Mh. Kh.

Viborg. 14,3 E.
n Becker, Sophus, Bh.

Dänemark. (Ehemalig deutsches Gebiet.)

Apenrade [Aabenraa]. 8,8 E. N. PS. R. Ag. Bz. Rbn.
♂ Bojesen's Boghandel, Harald Bo, Bh. Kh. Ph.
n Sörensen, F., Vbh. Bh. Kh. Ldkh.
⊛Wohlenberg, Ludwig, Bh. Kh. Mh. Ph.

Grammby. 0,5 E.
Westergaard's Eftf., J. H., Axel Wedel, Bh. Ph. Kh.

Hadersleben [Haderslev]. 14,0 E. G. S. Ag. Bz. Rbn.
♂⊛Dreesen, J., Nf., Bh. Mh.
♂⊛Jensen, Nis, Bh. Kh. Ph.
Nielsen, Carl, Bh. Kh.

Sonderburg [Sönderborg]. 10,8 E. R. HM. Ag. Bz. Rbn.
♂ Als-Boghandel, Th. Fuglsang, Bh. Kh. Mh.
Clausen, A., Bh. Kh. Ph.
Lawaetz, J. C., Ih. Mh.

Tondern [Tönder]. 5,2 E. S. Ag. Bz. Rbn.
Andresen, M. L., Bh. Ph. Bb.
Jepsen, J. B., Mh.
⊛Nissen, H., Bh. Ph. Kh. Mh. Bb.

Woyens. 0,7 E.
♂ Schmidt, P. J., Bh. Kh. Mh. Ph. Ebh.

Estland.

Dorpat [Tartu]. 54,0 E. B. G. HB. 2 HM. Rg. 2 S. TS. Bz.
♂ Bergmann, F., Bh.
♂ Krüger, J. G., Bh. Kh.
„Postimees" Buchh. d. Estnischen Verlagsgenossensch., Sbh. Kh. Mh.
Tietzo, M., Bh. Mh.

Narva. 27,0 E.
Gnifkowski, F., Sbh. Kh. Ph. Bb. Bdr.

Pernau [Pärnu]. 18,5 E. G.
♂*Treufeldt, E., Bh. Kh. Mh. Schrh.

Reval [Tallinn]. 123,5 E. B. G. Reg.
♂⊛Brandt, Eugen, Mh. Ih.
„Esto-Musik", Handelshaus, Mh. Ih. Konzertdir.
Feitelberg, N., Bh. Ant.
Hoffmann, Arthur, & Co., Bh. Lhb.
*Keisermann, A., Bh. Schrh.
*Kluge's Verl., Franz.
♂*Kluge & Ströhm, Bh. Kh. Ant. u. Lhb.
Verlags-Gesellschaft „Agronoom".
♂*Wassermann, F., Bh. Ant. u. Lhb.

Finnland.

Abo [Turku]. 60,0 E. U. G. H. MB. N. R. Tb. Ag.
A.-B. R. E. Westerlund, O.-Y., Mv. Mh. Ih. (Fil.)
Allmänna Pressbyran A. B., Ztschrh. (Fil.)
Edgren's Bh., Hermann.
Turun Kansallinen Kirjakauppa-Osakeyhtiö.

Borgå [Porvoo]. 5,3 E.
A.-B. Söderströms Bokh., O.-Y., Bh. Ph.

Helsingfors [Helsinki]. 185,6 E. 2 B. 3 Ly. T. U. Reg.
♂*Akademiska Bokhandeln.
A.-B. R. E. Westerlund O.-Y., Mv. Mh. Ih.
Allmänna Pressbyrån A.-B., Zeitschrh.
*Fazer's Musikhandel, A.-B., Mh. Ih. Mv.
Helsingfors Antikvariska Bokhandel.
Lindgren, Axel E., Mh.
Lindstedts Antiq.
*Suomalainen Kirjakauppa (Finnische Buchh.), Sbh.

Kuopio. 18,2 E.
Fazer's Musikh. A.-B. (Fil.)
Kastegren, S., Bh.

Pori (Finnland).
*Satakunnan Kirja-Aitta O. Y., Sbh.

Sortavala.
Sortavalan Kirjakauppa O.-Y.

Tammerfors [Tampere]. 47,9 E. G. H. HM. 2 Ly.
A.-B. R. E. Westerlund, O.-Y., Mv. Mh. Ih. (Fil.)
*Fazer's Musikh., A. B., Mh. Ih. Mv. (Fil.)

Wasa [Vaasa]. 24,0 E. Reg. H. Ly. N.
*Fazer's Musikh., A.-B., Mh. Ih. Mv. (Fil.)

Wiborg [Viipuri]. 30,1 E. G. A.-B. R. E. Westerlund O.-Y., Mv. Mh. Ih. (Fil.)
*Fazer's Musikh., A.-B., Mh. Ih. Mv. (Fil.)

Frankreich.

Nizza [Nice]. 155,9 E. Bad. 3 B. HM. KA. Ly. S.
♂ Hohberg, A., Bh.

Paris. 4567,7 E. 24 B. H. 4 HM. KA. Ko. Kr. 14 Ly. MA. TH. U. Reg.
*Agence générale de Librairie, Grossbh.
Baillière, J. B., & Fils, Vbh.
Didier & Cie., vorm. Henri Didier, Vbh. Sbh. Kom.
Doin, O., et Fils, Vbh.
Durand & Cie. (A. Durand & Fils), Mv.
Editions Costallat Lucien de Lacour, Mv.
Les Editions G. van Oest.
*Editions des Quatre Chemins, Vbh. Kh. Bh.
Eschig, M., & Cie., Mv. Gross-Sbh.
*Ficker, G., Libr. Générale et Intern. Vbh.
♂ *Fischbacher, Librairie, Sbh. Vbh. Komm.
The Galignani Library.
*Flammarion, Ernest, Vbh.
♂ Gamber, J., Libr. universitaire.
Gaulon, Henri, Kom. Exportbh.
Gebethner & Wolff, Librairie polonaise, Bh. Kh. Mh. Zeitschrh. (Fil.)
*Klincksieck, C., Vbh. Sbh. Ant.
Le François, E., Bh.
♂*Le Soudier, H., S. A. Kom. Sbh. Vbh.
*Lethielleux, P., Sbh. Vbh. Bdr.
Librairie Hachette, S. A. Vbh. Kom.
*Librairie Internationale Alfred Scherz, Sbh. Ant.
Librairie Lipschütz, Ant. mod. Bh.
Librairie Plon, Impr.-Edit.
Librairie Aristide Quillet, Vbh.
♂ Librairie J. Vrin, Bh. Ant.
Librairies Flammarion, Sbh.
Messageries du Livre, Kom.
Office Général de la Musique.
Perche, A., Libr. europ.
Picard, Auguste, Sbh. Vbh. Ant.
Rasmussen, V., Vbh. Sbh. Kom. Exportbh.
*Ricordi, G., & Co., Kgl. Ital. Hmh. (Fil.)
Ricour, Chevillet & Cie., Ausländ. Bh. Ant.
Riwlin, Benj., Ant.
♂ *Società Generale, A.-G., Kom. Lmh. Schrh. (Fil.)
*Société Anonyme d'Edition Les Belles Lettres.
*Société du Livre d'Art ancien et moderne, Vbh. Sbh.
*Stechert, G. E., & Co., Bh. Ant. (Fil.)
♂ Titus, Edward W., Kh. Vbh. Ant.
♂ Vries, Christian de, Ant.

Elsass-Lothringen. (Ehemalig deutsches Gebiet.)

(Haut-Rhin, Bas-Rhin, Moselle.)

Altkirch (Elsass). 3,5 E. G. Ag.
♂⊙Studer, Jean, Bh.

Bitsch [Bitche] (Lothringen). 4,3 E. G. HM.
♂ Junker, A., Sbh. Bb.

Bolchen [Boulay] (Lothringen). 2,2 E.
♂⊙Stenger, L., Bh. Ph. Bdr. Schulbuchverl.

Colmar (Elsass). 43,8 E. B. G. 2 HM. PS. Rg. 2 S. Ag. Ly. OR.
♂⊙Barth, E., Bh.
Christl. Verlagshaus, Niederlage „Le Bon Livre".
♂ Hüffel, H., Nf. von L. Lorber, Ant. Sbh. Schulbh.
Librairie Union, Vbh.

Diedenhofen [Thionville] (Lothringen). 14,2 E. G. R. 2 HM.
Gillet, Gustav, Bh. Mh. Schrh. Ant. Lhb.

Gebweiler [Guebviller] (Elsass). 13,0 E. G. HM.
Dubich, R., Librairie, Bh. Ph.

Metz (Lothringen). 62,3 E. B. 6 HM. Ko. Lw. Ly. OR. Prg. 2 S. Tb.
Bettenfeld, Phil., Bh.
♂ Even, Paul, Vbh. Schulbh. Bdr. Bb.
Houpert, N., Bischöfl. Bh. Verl. Schrh. Dr.
Kieffer-Schütz, Ch., Mh. Ih.

Mülhausen [Mulhouse] (Elsass). 110,0 E. G. Gw. 4 HM. OR. S.
♂ Buchh. G. Bisey, Bh. Ant.
♂ Detloff's Bh., C.
⊙Diedisheim, E., Bh. Kh.
♂⊙Evang. Bh. d. Kirchl. Ver. f. Inn. Mission, Bh. Kh. Vbh.
*Lampert, Jean, Bh., Ph. Librairie Union (Fil.).

Oberehnheim [Obernai] (Elsass). 3,9 E. Prg. S.
Bliekast, J., Bh.

Saarburg (Lothr.). 10,0 E. G. 2 HM. Lw.
Morin, G., Bh. Kh. Mh. Ph. Lhb.

Saargemünd [Sarreguemines] (Lothringen). 15,4 E. G. 2 HM.
Scherier, A., Bh. Mh.

St. Amarin (Elsass). 2,2 E.
Ehkirch, P., & Co., Bh.

St. Ludwig (Elsass). 5,4 E.
Librairie Union (Fil.).
⊛Verlagsanstalt Ringier & Co., Vereinigte Buch- u. Steindruckereien (Fil.).

Schiltigheim (Elsass). 19,0 E.
Mayer, C., Bh. Ph.

Schlettstadt [Sélestat] (Elsass). 10,6 E.
Librairie Union (Fil.).

Strassburg [Strasbourg] (Elsass). 167,0 E. 2 B. 3 G. 2 H. 14 HM. Kgw. 6 Ko. OR. PS. 2 R. 2 S. T. U.
Becker, J., Bh.
Berger-Levrault, Vbh. Sbh.
Boh, G., Rbh. Versbh.
♂⊙Buchh. d. Ev. Gesellsch. Buchhandlung Noiriel-Staat J. Defrenne succ.
♂ Elsässische A.-G. f. Bh. u. Publizität.

Strassburg (Forts.).
Heitz, J. H. Ed., Bdr. Vbh. Sbh.
Imprimer. Strasbourgeoise, Soc. An. (Librairie Istra).
*Le Roux, F. X., & Co., Vbh. Sbh.
Librairie J. Lami, Sbh.
Librairie Aristide Quillet, S. A. (Fil.)
Librairie Union (Fil.).
Rebstock et Picard Successeurs Librairie de la Mésange anc. Maison Singer, Bh. Kh. Ant.
⊙Schmid & Dubied, Mh. Ih.
Société Strasbourgeoise de Librairie „Sostralib" G. m. b. H., Bh. Kh. Ph. Ant., Bdr.
*Staat, F., Ant.
⊛Verlagsanstalt Benziger & Co. A.-G. (Fil.)
ℬ*Vomhoff, C. A., Bh. Kh.

Thann (Elsass). 7,4 E. HM. Prg. R.
Librairie Union (Fil.).

Wasselnheim [Wasselonne (Elsass). 3,7 E. R.
ℬ Ott, P., Bh. Ph.

Griechenland.

Athen. 300,5 E. 3 B. G. Kr. S. TH. U. Reg.
*Eleftheroudakis, Librairie Internationale, Hof- u. Univbh. Sbh.
*Maison d'Editions „Eleftheroudakis", S. A., Vbh.
Strosser, P. Cl. H., Bh.

Grossbritannien.

Bournemouth. 65,0 E. Bad.
ℬ Cooper, Ernest, Sbh. Ant. Bb.

Cambridge. 48,0E. 2B. U. Reg.
ℬ*Bowes & Bowes, Univbh. Sbh. Vbh. Ant. Kh.
ℬ*Deighton, Bell & Co., Ltd., Univ.-Bh. Ant. Vbh.
ℬ*Heffer, W., & Sons, Lim. Intern. Univ.-Bh. Ant. Vbh.

Edinburgh. 420,3 E. 5 B. KA. Kr. U. Reg.
Bauermeister, F., Succ. to Wilson Ross & Co., Ltd. Books.
Thin, James, Bh. Vbh.

Glasgow (Schottland). 1034,1E. 3 B. G. Gw. 2 S. T. U.
Bauermeister, F., Ausl. Bh.
Smith, J., & Son Ltd., Sbh.

London. 6000,0 E. 24 B. Bgw. G. Gw. H. HB. HM. KA. Kd. Kgw. Ko. Kr. Lw. Ly. MA. MB. N. Pae. Prg. PSch. R. S. St. Sts. T. TH. TS. 2 U. OLG. Reg. Bz.
Academy Architect. (Alex. Koch & Söhne), Vbh.
*Allen, George, & Unwin Ltd., Vbh.
Ascherberg, Hopwood & Crew Ltd., Mv.
The Australian Book Comp., Vbh. Exportbh.
Baillière, Tindall & Cox, Med. Verl. u. wiss. Bh.
Blackwood, Wm., & Sons, Ltd., Vbh.
⊛Bosworth & Co., Ltd., Mv.
*Bumpus, John a. Edward, Ltd., Sbh.
*Cape, Jonathan, Ltd., Vbh.
Cassell & Co., Ltd., Vbh. Bdr. Bb.
Chester, J. & W., Ltd., Mv.
⊛Cranz & Co., Mh.
Dawson, Wm., & Sons, Ltd. Kom. Exporth.
ℬ Dulau & Co. Ltd., Sbh. Vbh.
*European Books Ltd., Vbh. Buchvertrieb.
Goodwin & Tabb Ltd., Mv. Mh.
ℬ Hachette & Co., Vbh. Sbh.
*Heinemann, William, Ltd., Vbh.
ℬ*Jäschke, R., Ausländ. Ant. Sbh.
ℬ*Jones & Evans Bookshop Ltd., Sbh.
Lewis, H. K., & Co. Ltd. Bb.
ℬ Librairie Hachette, Gross-Sort.
London Fo eign Book Co. (J. G. Ohzol, Prop.).
Longmans, Green & Co., Ltd., Vbh.
Low's Export-Gesch.
S. Low, Marston & Co., Ltd., Vbh.
*Luzac & Co., For. a. Oriental Booksell. and Publ.
Marlborough, E., & Co., Vbh. Zeitschr.-Vertr.
Miller & Gill, Ltd.
ℬ*Mudie's Select Library, Ltd., Sbh. Lhb. Bb.
*Muir, P. H., Ant.
*Muller, W., Eportbh.
Nelles, E., Bh. Zeitungs-Agentur.
Neumayer, F. B., Ant.
Novello & Co., Limited, Mv.
ℬ*Nutt, D., Foreign, Classical and Export Books.
*Palmer, Cecil, Publisker.
ℬ K. Paul, Trench, Trübner & Co. Ltd., Vbh. Sbh. Kom.
Probsthain & Co., Sbh. Ant.
Putnam's Sons, G. P., Sbh. Vbh. Ant. (Fil.)
Quaritch, Bernard, Ltd. Ant.
ℬ Rees, H., Military Books. & Stat.
*Ricordi, G., & Co., Kgl. Ital. Hmh. (Fil.)
*Simpkin, Marshall, Hamilton, Kent & Co., Ltd., Barsort. Export-Gesch.
Smith, W. H., & Son, Bh. Ph. Zeitschrh.
*Sotheran, H., & Co., New, Second-hand a. Export-Books. and Publ.
*Stechert, G. E., & Co., Kom. Export-Gesch. (Fil.)
Stoneham, F. & E., Ltd., Sbh. Ant.
Unwin, T. Fisher, Vbh.
Voynich, W. M., Ant.
*Zwemmer, A., Sbh. Ant. Kh.

Manchester. 730,6 E. 5 B. S. TH. U.
Barber, Ch. H., Sbh. Ant.
Palmer, Howe & Co., Sbh.

Oxford. 57,1 E. 6 B. U. Reg.
*Blackwell, B. H., Ltd., Univ.-Bh. Sbh. Ant.
ℬ*Parker & Son, Ltd., Vbh. Sbh. Ant.

Italien.

Abbazia. 6,6 E. Bad.
Libreria „Quarnero" Bh. Mh. Schrh. Zeitschr. Lhb.
n R. E. C. Rappresentance Editore Commissionario, Vertretungen, Ausfuhr ital. Lit. Ztgs.-Ag.

Bologna. 189,8 E. 2 B. G. Ko. Ly. Tb. U. Reg.
*Cappelli, Licinio, Casa editrice, Libreria internaz.
*Casa Editrice Apollo, Kv. Ant.

Bologna (Forts.).
*Libreria Internazionale Bemporad, Sbh.
*Librerie Italiane Riunite A.-G.
♂*Società Generale, A.-G., Kom., Lmh. Schrh.

Bozen [Bolzano]. 25,4 E. Bad. Bgw. G. H. HM. R. S. Ag. Bz.
Auer, A., & Comp., Bdr. Bh.
⊛Buchh. der Verlagsanst. „Vogelweider" G. m. b. H. Bh. Bdr.
⊙Clement, J., Mh.
♂ Deutsche Buchh.
*Ferrari, Gotthard, G. m. b. H., Bh. Kh. Vbh.
*Moser, Franz, Bh. Kh.

Brixen [Bressanone]. 7,0 E. 2 G. HM. Sts. Ag. Bz.
♂ Buchh. der Verlagsanst. „Vogelweider" G. m. b. H., Sbh. Vbh. Bdr.
Eder, C., Bh. Kh. Mh. Ph. Schrh. Ih.
*Weger's Bh., A., Sbh. Vbh. Bdr.

Bruneck [Brunico]. 3,3 E. Ag. Bz.
Voigt, Karl, Buchh. u. Papierhandlung.

Capri. 2,2 E.
*Libreria Arcadia, Bh. Ant. Kh.

Cortina d'Ampezzo. 3,7 E.
Lutteri, A., Bh. Kh. Mh.

Fiume. 49,9 E. B. 2 G. H. HM. MA. N. Ag.
n⊙Hromatka, A., Bh. Mh. Lhb.
♂ Trbojević, G., Int. Bh. Kh. Landkh. Mh. Ph.

Florenz [Firenze]. 250,0 E. 7 B. G. KA. Kv. Ly. R. Sts. U. Reg.
Alinari, Fratelli, Soc. An. I. D. A. (Istituto di Edizioni Artistiche), Vbh.
Anonima Libraria Italiana „A. L. I.".
Bestetti & Tumminelli, Sbh. Vbh. (Fil.)
Brogi, G., Photogr. Kv.
♂ *Dreyer, Dr. H., Versbh.
♂ Lange, O., Bh. Ant.
*Libreria Beltrami, Sbh.
*Libreria Seeber, Buchh.
Librerie Italiane Riunite A.-G.
*Lier, R., & Co., Buchantiquariat, Vbh.
*Olschki's, Leo S., B.- u. Kst.-Ant. u. Verl.
Rossini, A., Sbh.
♂ *Società Generale, A.-G. Kom. Lmh. Schrh. (Fil.)

Genua [Genova]. 300,2 E. 3 B. G. HM. KA. Ly. MA. R. S. U. Reg.
Ricci, G., & Co., Libr. ed. mod.
♂ *Società Generale, A.-G. Kom. Lmh. Schrh. (Fil.)
Treves, Fratelli, Sbh.

Görz [Gorizia]. 30,0 E. B. G. Lw. R. S. Ag. Bz.
♂ Libreria Cattolica. Bh. Kh. Devotionalienh. Ph. Bdr. Bb. Zv.
♂ Wokulat, Emilio, & Co., Bh. Mh. Lhb. Briefmarkenh. Städtepostkarten - Verl.

Grado. 4,7 E. Bad.
Wokulat, Emilio, & Co., Bh. Briefmarkenh. Städtepostkarten-Verl. (Sommerfiliale.)

Mailand [Milano]. 750,0 E. 2 B. KA. Kd. Kgw. Ko. 2 Ly. S. TH. TS. U.
Bestetti & Tumminelli, Sbh. Vbh. (Fil.)
*Beylaender, Ed., Bh. Ant.
♂⊙Carisch A. & G., & Co., Mv. Mh. Ih.
Dittmann, O., Vbh.
♂ *Hoepli, U., Kgl. Hbh. Sbh. Vbh. Ant.
*Libreria Bocca.
⊛Libreria Internazionale Sperling & Kupfer di H. Betz & Co., Sbh. Vbh. Rbh.
*Ricordi, G., & Co., Kgl. Ital. Hmh.
♂ *Società Generale, A.-G. Kom. Lmh. Schrh. (Fil.)
Sonzogno, E., Mv.
Treves, Fratelli, Libreria Internazionale, Sbh.
Treves, Fratelli, Vbh.

Meran [Merano]. 25,0 E. G. Ag. Bz.
⊛Buchh. der Verlagsanstalt „Vogelweider" G. m. b. H. (Fil.)
♂ Jandl's Buch- u. Papierh. Carl.
♂ *Pedot, F., Bh. Mh. Schrh.
*Poetzelberger, S., Bh. Kh. Mh. Schrh. Ph. Ml. AA. VA. Bdr. Bb.
Pranter, Raimund, Bh. Kh. Ph.
Wenter's Sohn, Frz., Bh. Kh. Mh. Ph.

Neapel [Napoli]. 780,2 E. 7 B. 4 G. KA. Ko. Lw. 2 Ly. MA. N. R. S. Tb. TH. TS. U. Reg.
Bestetti & Tumminelli, Sbh. Vbh. (Fil.)
Curci, Fratelli, Mh. Ih.
♂ *Libreria Detken & Rocholl, Kgl. Hbh. Univbh. Ant.
*Libreria Internazionale „Minerva", Sbh.
*Libreria Internaz. Paravia-Treves.
♂ Michaelsen, George.
*Ricordi, G., & Co., Kgl. Ital. Hmh. (Fil.)
*Società Generale, A.-G., Kom. Lmh. Schrh. (Fil.)

Padua [Padova]. 112,1 E. 3 B. Bgw. G. KA. Ly. S. U. Reg.
Draghi, A., Libreria Editrice di G. B. Randi & Fo, Bh.
♂ Drucker, Fratelli, dell' Anonima Libraria Italiana.

Palermo. 410,0 E. 2 B. 2 G. H. KA. 2 Ly. 2 S. Tb. TH. U.
*Antica Libreria Reber (vorm. Bemporad), Sbh. Vbh.
*Libreria Moderna.
*Ricordi, G., & Co., Kgl. Ital. Hmh. (Fil.)

Pavia.
Treves, Fratelli, dell' A. L. I., Ufficio presso la R. Università.

Pisa. 67,8 E. B. G. KA. Ly. S. U.
*Libreria Minerva già Bemporad, Bh.
♂ Libreria Universitaria E. Spoerri dell' Anonima Libreria Italiana (A.L.I.) (vorm. U. Hoepli's Fil.), Bh.

Pola. 50,0 E. G. Ly. R. Ag. Bz. MA.
⊙Schmidt, E., Bh. Lhb.

Rom [Roma]. 689,5 E. 6 B. KA. Ly. S. TH. U. Reg.
*Bardi, G., Wissenschaftl. Bh.
Belmore, H. W., Ant.
⊛Benedictusverlag Schmid & Cie., Vbh. Exportbh.
Bestetti & Tumminelli, Sbh. Vbh.
*Bittner, Herbert, Libreria Antiquaria.
Bocca, Alberto, Ant.
♂ *Bretschneider, M., Sbh. Vbh.
Formiggini, A. F., Vbh.
♂⊛Lang, C., Antiquariat
*Libreria Bocca, Sbh.
*Libreria Herder, Internat. Bh.
*Libreria „Marco Minghetti", Bh.
*Maglione, Prof. P., Succ. Loescher & Co., Antiqh. Sbh. Vbh.
*„Modernissima" Libreria Internazionale, Sbh.
♂ Modes, W., K. Hbh.
*Notarius Sander Bücherstube, Sbh. Vbh.
*Olschki's B.- u. Kst.-Ant. u. Verl., Leo S. (Fil.)
♂⊛Pustet, F. (Zweigniederl. des Verlags Josef Kösel & Friedrich Pustet.)
*Rappaport, C. E., B.- u. Kst.-Ant.

Rom (Forts.).
*Regenberg, W., Verlag.
*Ricordi, G., & Co., Kgl. Ital. Hmh. (Fil.)
♂ *Società Generale, A.-G., Kom. Lmh. Schr. (Fil.)
*Treves, Fratelli, Sbh.
⊛Verlag Josef Kösel & Friedrich Pustet, Kommanditges. (Zweigniederl.)
*Winter, Kurt H., Bh. Ant. Verl.-Vertret.

Sterzing [Vipiteno]. 1,9 E. Ag.
♂⊛Buchh. der Verlagsanst. „Vogelweider" G. m. b. H. (Fil.)

Triest [Trieste]. 250,0 E. U. B. Bgw. 2 G. Gw. H. Kd. Ly. N. PSch. 2 R. Ag. Reg. Bz.
*Cappelli, Licinio, Casa editrice, Libreria internaz.
*Libreria Minerva già Bemporad.
Stabilimento musicale „Giuseppe Verdi", Mh. Ih.
♂ *Treves-Zanichelli (già F. H. Schimpff della, „Anonima Libraria Italiana"), Bh. Ant.

Turin [Torino]. 502,3 E. 3 B. 2 G. Gw. KA. Kr. S. Tb. TS. U.
♂ Bocca, Fratelli, Hbh.
Casanova, F., & Cia., Vbh.
n Lattès, S., & Cie., Soc. Anonima, Vbh. Exportbh. Ant.
♂ *Rosenberg & Sellier, Libreria intern., Sbh. Vbh. Exportbh.
♂ *Società Generale, A.-G., Kom. Lmh. Schrh. (Fil.)
Sten.—Società Tipografico Nazionale Vbh. Mv. Dr. KA. Bb.
Treves, Fratelli, Sbh.

Venedig [Venezia]. 171,7 E. B. 3 G. Ly. MB. S. Reg.
Bestetti & Tumminelli, Sbh. Vbh. (Fil.)

Verona. 92,5 E. B. 3 G. H. HM. KA. 2 Ly. Tb. TH. Reg.
Cabianca, R., Librer. Dante.

Vicenza. 60,3 E. B. 2 G. Ly. Sts.
Galla, G., Cartoleria e Libreria Editr. Scolast. ed Ecclesiastica.

Jugoslavien (Königreich der Serben, Kroaten und Slovenen).

Agram [Zagreb]. 132,0 E. Ko. U. Ag. Reg. Bz.
Auer, R. F., Nf. Kol. Auer, Bh. Kh. Mh. Ph.
♂ *Breyer, M., VA. Slav. Ant. „Compassverlag". (Fil.)
Compass-Verlagsgesellsch. m. b. H. (Fil.)
♂ Cyril-Metod'sche Verlbh. u. Paph. A.-G.
♂ *Internat. Verkehrs-Zeitung u. Ankünd.-Bureau A.-G.
Jugoslav. wissenschaftl. Buchh. A.-G. (In Liqu.)
♂⊙Kugli, St., (L. Hartman's Buchh.).
♂ Prestini, M., Bh. Lmh.
Rosskamp, Richard, Mh. Ih.
Šek, M., Vbh. Ph. Dr.
*Professor V. Stefanini Komm.-Ges., Wiss. Sbh.
Vasić, Z. & V., Bh. Kh. Mh.

Belgrad [Beograd]. 200,0 E. B. G. HM. Kr. R. S. T. H.
*Bach, Franz, Intern. Sbh. Lmh.
Cvijanović, S. B., Bh. Kh. Mh. Vh.
Eichstädt jun., E., Bh. Kh. Mh. Koh. Schrh. Ih.
Klavier- u. Musikhaus „Harmonija", Mh. Ih.
♂ *Kohn, Geza, Vbh. Sbh. Ldkh. Lmh.
*„Polet" Buchhandels-A.-G., Sbh. Vbh. Ant.
*Stefanović, M. J., & Co., All-Slavische Bh. Vbh. Sbh.
♂ Verlagsanstalt „Napredak", Vbh. Sbh. Mh.

Bjelovar. 6,1 E. Ag. S.
Uiberall, O., & Co., Bh. Mh. Ph.
♂ Weiss, L., Nf., Filip Lipšić, Bh. Kh. Mh. Ph. Ant.

Brod (Save). 10,2 E. R. Ag.
„Kappon", Bh. Ph.

Cilli [Celje]. 7,0 E. G.
*Goričar & Leskovšek, Bh. Kh. Mh. Ph. Schrh.
♂ Lager-Neckermann, Flora, Buchh. Kh. Mh. Schrh.

Essegg [Osijek]. 34,4 E. G. H. HM. PS. Rg. Bz.
♂ Štamparski zavod Krbavac & Pavlović Bh. Mh. Schrh. Vbh. Bdr.

Karlstadt [Karlovac]. 7,4 E.
⊛Fröhlich, Otto, Komm.-Ges., Buch- u. Papierh.

Krainburg. [Kranj].
⊛Jugoslovanska Knjigarna, Bh. Kh. Mh. Ant. (Fil.)

Kroat. Kreuz [Križevci]. 4,4 E. Lw.
Neuberg, G., Bh. Kh. Mh. Schrh.

Laibach [Ljubljana]. 53,3 E. B. 2 G. H. 3 HM. Kgw. PSch. R. 2 S. Sts. Ag. Reg. Bz. U.
*Jugoslovanska Knjigarna, Bh. Kh. Mh. Ant.
♂⊛Kleinmayr, Ig., & F. Bamberg, G. m. b. H., Bh. Kh. Mh.
Narodna Knjigarna družba z. o. z. Bh. Ph.
♂⊛Schwentner, L., Sbh. Vbh. Kh. Mh.
*Tiskovna zadruga Reg. G. m. b. H., Vbh. Sbh.

Marburg [Maribor]. 30,0 E. G. Kd. R. 3 S. Sts. Ag. Bz.
♂⊛Blanke's Nf., W., Bh. Kh. Mh. Lhb.
Höfer, J., Mh. Ih. Ml.

Maria-Theresiopel [Subotica]. 101,9 E. Ag. Bz.
n Heumann, M., Sbh. „Jugoslavija" (Fil. der Firma Alexander Sigmund Vig).
Vig, Alexander Sigmund, Bh. Mh. Ph. Engros.

Mostar. 16,4 E. Reg.
⊙Pacher & Kisić, Sbh. Ph. VA.

Neusatz [Novišad]. 40,0 E. G.
⊛Bachinger, Stefan, Bh. Kh. Mh. Ph. Schrh.
n *Buchh. d. Druckerei- u. Verl.-A.-G., Bh. Kh. Mh.

Neuwerbass [Novi Vrbas]. (Komitat Bacs S. H. S.)
Garamszeghy, Daszö, Ph. Mh. Schrh. Bb.

Pancsova [Pančevo]. 20,8 E.
Verlagsanstalt „Napredak", Vbh. Sbh. Mh.

Pettau [Ptuj]. 4,6 E. G. Ag. Bz.
♂⊙Blanke, W., Bh. Ph. Bb Bdr.

Rohitsch-Sauerbrunn [Rogaška Slatina]. 0,4 E.
Lager-Neckermann, Flora, Sbh.

Rudolfswerth [Rudolfovo]. 2,4 E. G. Ag. Bz.
⊙Horvat, U., Bh. Ph. Schrh.

Sarajevo. 60,1 E. Ag. Reg. Bz.
♂ Buchwald, B., & Co., Sbh.
♂⊙Kajon, D. & A., Bh. Bdr.
♂ Studnička, J., & Co., Vbh. Sbh.

Semlin [Zemun]. 15,1 E. Gw. HM. Rg. Ag.
♂ Löwy, I., Bh. Ph.

Warasdin [Varaždin]. 13,4 E. GR. Ag. Bz.
Stifler, J. B., Sbh. Bdr. Bb.

Weisskirchen [Bela-Crkva]. 10,0 E.
♂ Hepke, B., Bh. Mh. Ph.

Zombor [Sombor]. 29,6 E. G. Ag. Bz.
Schön, Adolf, Bh. Kh. Mh. Schrh.

Lettland.

Goldingen [Kuldiga]. ⊙*V. Lettl.* 6,8 E.
*Besthorns Buchh., F., Bh. Kh. Lhb. Mh.

Libau [Liepaja]. ⊙*V. Lettl.* 67,0 E. G. N. R.
n Fischer, Ch., Lhb. Lz.
Fleischer, Susmann, Bh. Lhb.
⊙Musikhaus G. Wicker.
*Perlmann, Louis, Bh. Zeitschrh.
*Puhze, R., Bh. Mh.
♂⊛Reichard, Th., Schulbh. Mh. Schrh. Lhb. Ant.

Mitau [Jelgawa]. ⊙*V. Lettl.* 21,0 E. 2 B. 2 G. R. HM. Rg.
♂⊛Besthorn, F., Bh. Kh. Mh. Lhb.

Riga. ⊙*V. Lettl.* 337,7 E. B. 5 G. N. Prg. S. T. TH. Reg. U.
♂⊛Bruhns, E., Bh. Kh. Lmh. Ant.
♂⊛Deubner, J., Bh. Kh. Ldkh. Mh. Vbh.
Grauss, A., vorm. M. Rosenberg, Bh.
Gulbis, A., Verlag.
*Holm Verlag W. Mellin & Co.
⊛Jonck & Poliewsky, Sbh. Vbh. Ant.
⊛Kadner, N., Sbh.
♂⊛Kramer, A., Sbh.
⊛Kymmel's Bh., N., Sort.-Kto.
⊛Kymmel's Verlag, N.
♂⊛Löffler, G., Sbh. Ant.
Maurach, E., vorm. G. Engelmann, Bh. Kh. Mh. Ml.
⊛Mellin, W., & Co., Bh. Kh. Ant. Vbh.
⊛Mellin, W., & Co., Verlag.
⊛Neldner, P., Mh.
⊛„Pestalozzi" Lehrmittel-Institut, Pädag. Artikel u. Bh. P. Michelson.
Plates, Ernst, Vbh. Zv. Bdr.
⊙Reinhold, K., Mv. Mh.
♂ Rüger, A., Sbh.
♂ Schneider, H. C., Sbh.
⊛Walters & Rapa, Akt.-Ges., Sbh. Vbh. Ant. Lmh. Bdr. Bb.

Windau [Wentspils]. ⊙*V. Lettl.* 15,1 E.
n Sproge, J., Sbh. Kh. Mh.

Liechtenstein.

Schaan. 1,4 E.
Quaderer, Rupert, Bh.

Litauen.

Kowno [Kaunas]. 110,0 E. S. U. Reg.
*Deutsche Buchh. d. Deutschen Druckerei-Gesellschaft, Bh. Lmb.
Pribačio Mokslo Irankiu Istaiga
Ptaschek, A., Bh. Mh. Schrh. Vbh.
Spiller, A., Mh. Ih.

Luxemburg.

Esch (Alzette). 25,0 E.
Kremer-Muller, Bh.
Maison de Musique „Musica" Pemsel-Rusch, Mh. Ih.
Reiland-Juncker, Eduard, Bh. Ph.
Volks-u. Schulbuchhandlg.

Luxemburg. 48,0 E. B. G. H. Tb.
*Antiquariat Kurt Kleint.
Comptoir de Musique Maison Stomps succ. M. Hülsemann.
Hofbuchdr. V. Bück, Vbh. Bdr.
Intern. Buchh. Js. Feller, Sbh.
Knopf, Geschw., Abt. Bh. Mh. (Fil.)
♂ Kraus, Paul, Bh.
♂ Kraus, Paul, Dépositaire Général, Bh. Schrh.
*Librairie J. Heintzé, M. Hagen Succr., Bh. Schrh.
*Librairie E. Marx, Nachf. von A. van der Vekene. Sbh.
Maison du Livre Dr. Robert Hausemer.
Schamburger, L., Hbh. Ph. Bdr.
⊛Schellenberg, B., Hof-Piano- u. Mh.
*Schummer, J., Hbh. Sbh.

Niederlande.

Amsterdam. 647,5 E. 3 B. Bl. G. Gw. H. 2 KA. N. R. S. U.
Abrahamson, Felix P., Bh. Kh. Bilderrahmenh. Mh.
n⊛Alsbach, G., & Co., Msk.-Gross-Sort. u. Verl.
♂⊛Alsbach & Doyer, Mh. Ih.
*Bing, Richard, Vertretungen. Grossobh. Kom.
Boonacker, C., Internat. Bh.
Bottenburg, H. A. van, Sbh. Vbh. Ant.
Brinkman's Boekh., Sbh.
Brinkman & Zoon, Vbh. Importgesch.
♂ Bussy, J. H. de, (seit 1920 A.-G.), Drukkerij en Uitgeverij.
*Centen's, D. B., Wetensch. Boekh., Comm. Venn.
♂*Dupont, A., Dtsche. Import.-Bh.
Edelman-Barendregt (A. H. de Ruyter), Bh. Mh. Lhb.
*Hemeryck, P. A., Bh. Verlag.
♂ Heteren, J. H. & G. van, Sbh. Vbh.
Hupfeld, Directie Duwaer & Naessens, Mh. Ih.
Internationaal Antiquariaat (Menno Hertzberger).
Intern. Verlagsbh. „Messis".
Koloniale Boek-Centrale, Bh.

Amsterdam (Forts.).
n Lange, A. de, Bh. Kh. Vbh.
*Looy, S. L. van, Vbh.
⊛Lyon, G., Vbh. (Fil.)
♂*Meulenhoff & Co., Dtsch. Importhaus.
N. V. Wed. J. Ahrend & Zoon, Techn. Sbh.
N.V.de R.K. Boek-Centrale, Kom. Vbh.
N. V. Boekhandel W. ten Have v./h. Hövekers Boekhandel, Bh. Kh. Vbh.
N. V. J. Emmering's Univ.-Boekh., Antiq. en Uitgeverij.
N. V. Magazijn „De Bijenkorf", Warenhaus, Abtl. Bh. Mh.
♂ De Nieuwe Muziekhandel, Mh. Ih. Konzertdir.
*Scheltema & Holkema's Bh.
♂ Seyffardt's Boek- en Muziekh., N.V.
♂*Swets & Zeitlinger Univbh., Sbh. Ant.
Varekamp & Co., Bh. Kh. Ph.
♂*Vries, R. W. P. de, Ant. Bh. Kh.
Weytingh & Brave, Bh.

Arnheim [Arnhem]. 71,0 E. G. HB. S.
Breijer, H. J., Bh. Kh. Ph. Schrh.
Brouwer, D., Bh.
n Hijman, Stenfert Kroese en v. d. Zande, (Boekhandel), Bh. Ant. Kh. Vbh.
Wagenaar, Gebr., Mh.
Welter, H., Mansi-Verlag.

Baarn b. Utrecht. 7,0 E.
Ven, J. F. van de, Bh.

Bussum. 7,0 E.
Dishoeck, C. A. J. v., Vbh.
Sleeswijk, J. A., Vbh.

Delft. 39,5 E. T.
*Bok, J. C., vh. W. D. Meinema, Bh. Dr.
*Technische Buchh. und Druckerei J. Waltman jr.

Dordrecht. 53,7 E. G. HB.
Revers, J. P., Bh. Mh.

Eindhoven. 5,0 E.
Eupen, Wilhelm van (Firma), Vbh. Sch.
Internationale Boekhandel- en Uitgeversmaatschappij N. V. Lecturis.
Piere, M.F. van, Bh. Mh. AA.

Gouda. 26,6 E. B.
Verschoor, J., Edauw Nf., Bh. Kh. Mh. Schrh. Lhb.

Groningen. 97,0 E. B. Bgw. G. Gw. H. HB. HM. Lw. N. 2 R. S. Tb. U.
Noordhoff, P., Vbh.
♂*Noording, K. L., Bh.
*Noord.-Nederlandsche Boekhandel.
*Scholtens & Zoon, Bh. Kh.
♂ Veltman, H., Mh. Ih.
*Wolters' Uitgevers Maatschappij, J.B., Univ.-Vbh.
Wolthers, W., Mh. Ih.

Gülpen. 2,8 E.
Alberts, M., Kath. Vbh. Bdr. Bb.

Haag ['s-Gravenhage]. 353,3 E. B. G. H. KA. 3 R. Reg.
♂*Abrahams, Gebr., Bh. Kom. Boek-, Kantoor- en Kunsthandel v./h. W. J. van Hoogstraten.
Buchh. Gebr. Belinfante, G. m. b. H., Vbh. Sbh. Importbh.
♂ Dijkhoffz, M., vorm. A. von Hoogstraten & Zoon, Bh. Ph. Kh.
Eck, G. H. v., en Zoon, Mh.
♂ Govers, A. N., N. V., Bh. Dr. Bb.
Hupfeld, Directie Duwaer & Naessens, Mh. Ih. (Fil.)
⊙Kruseman, J. Philip, Mv. Vbh. Export.
N. V. Litteraire Boekwinkel Verbraek & Colmjon, Literar. Bh.
N. V. Magazijn „De Bijenkorf", Bh. Mh. (Fil.)
*N. V. Mart. Nijhoff's Boekhandel en Uitgevers Mij., Vbh. Bh. Ant.
Posthumus, N., Ant.
*Stockums Antiq., van.
Stockum jr., W. P. van, Vbh.
♂*Stockum, W. P. van, en Zoon, Sbh. Vbh.
*Wolter's Uitgevers-Maatschappij, I. B., Univ.-Vbh. (Fil.)

Haarlem. 76,9 E. 2 B. G. HB. Kgw.
♂ Coebergh, H., Bh., Kh.
Loosjes, de Erven, N. V. Boekhandel.

Heerenveen. 2,4 E.
Naamlooze Vennootschap Heerenveensche Boekh., Kh. en Leiwandkaartenfabriek.

Heerlen (Holl. Limb.). 40,0 E.
♂ Alberts, J., Intern. Boekh.

Helder, 32,0 E.
N. V. Boekhandel v/h. A. J. Maas, Bh. Kh. Mh. Lhb.

Hengelo. 25,3 E.
Broekhuis, E., & Zonen, Bh. Bdr. Bb.

Herzogenbusch ['s-Hertogenbosch]. 38,5 E. G. HB. Lt. S.
Malmberg, L. C. G., Vbh. Bh. Lehrmh.
Mosmans, H., Hmh.
Mosmans Sohn, G., Bh. Kh.

Kerkrade. 25,5 E.
♂ Alberts, N., Bdr. Bb. VA.

Koog a. d. Zaan. 3,0 E.
Out, P., Exportbh. Bh. Ph. Schrh. Bb. Dr.

Leeuwarden. 43,0 E. B. G. 2 R.
*N. V. Noord. Nederlandsche Boekhandel.

Leiden. 65,7 E. 2 B. G. HB. N. U.
♂ Adriani'sche Bh. u. Ant.
*Buchh. u. Druckerei vorm. E. J. Brill, Dr. Vbh. Ant.
*Burgersdijk & Niermans, Ant. Sbh. Aukt.-Inst.
♂*Doesburgh, S. C. van, Univbh. Vbh. Ant.
*Ginsberg, J., Univ. Boekh. en Ant.
Leeuwen, J. W. van, Kath. Bh. Kh. Mh. (Sort.)
Leidsche Uitgeversmaatschappij, Vbh.
N. V. Boekhandel v./h. C. Kooijker, Sbh.
N. V. Pianohandel van 1840 C. F. van der Does, Mh. Ih.
*Sijthoff's Uitgevers-Maatschappij, A. W., Vbh. Bdr.

Maastricht. 55,0 E. G. HB. Ko. T.
Leyser & Hermans, Mh. Ih.
Vos, J. H., Intern. kath. Bh. Mh. Kh.

Middelburg. 19,6 E.
Hildernisse, Gebrs., Bh. Mh. Schrh. Vbh.

Nymwegen [Nijmegen]. 66,9 E. G. R. U.
Duijnen, A. van, Bh. Kh. Mh.
Dupont, H. C., & Co., Mh. Ih.
Hanou, Theo, St. Laurens Boek- en Kunsth. (Fil.)
N.V. Dekker & van de Vegt en J.W.v. Leeuwen, Kath. Verl. Ant. Bh. (Fil.)

Roermond. 14,0 E. HB. S.
Romen, J. J., & Zonen, Vbh. Zv.
Schulpen's Boekhandel.

Rotterdam. 510,6 E. B. 2 G. Gw. 5 HB. KA. N. Tb.
Bolle, D., Vbh. Sbh. Ant.
n Bredée's Boekh. en Uitgevers-Maatschappij, J. M., Sbh. Vbh.
♂ Esso, van, & Co., Mh.
♂ Hakkert Jr., Ph., Hmh. Ih.
Hanou, Theo, St. Laurens Boek- en Kunsth.
*Hengel, W. J. van, Sbh. Vbh.
♂*Kramers, H. A., & Sohn's Buchh. A.-G., Importbh., Sbh. Lhb.
Lichtenauer, W. F., Mh.
♂*Niederländ. Centrale Lehrmittelh.

St. Willibrord.
Missionsdruckerei G. m. b. H., Vbh. Sbh. (Fil.)

Tilburg. 70,0 E.
Bh. d. R. K. Jongensweeshuis, Bh. Dr. VA.
Het Nederlandsche Boekhuis.
Uden (Nord-Brabant). 5,7 E.
Missionsdruckerei G. m. b. H., Sbh. (Fil.)
Utrecht. 150,0 E. B. G. HB. TS. U.
ð BrugsmaAz.,B.,Wissensch. Bh.
ð Buchh. u. Antiquariat J. L. Beijers, Bh., Ant.
ð *Kemink & Zoon's Sbh.
n *Lewandowski, Dr., & Co., Univ.-Bh. en Ant.
ð Naaml. Vennovtschap Boekh. v./h. J. G. Broese, Vbh. Sbh.
N. V. Dekker & van de Vegt en J. W. v. Leeuwen, Kathol. Verl. Ant. Bh.
*Oosthoek, A., Verl. A.-G.
ð Rahr, H., Mh.
Rossum, Wed. J. R. van, Bh. Kh. Mh. Ant.
*Vet, M., Sbh.
Wagenaar, J. A. H., Mh. Ih.
Venlo. 20,9 E.
Uyttenbroeck, Wed. H. H., Bh. Ph. Bdr. Bb.
Winschoten. 9,6 E. G.
Raman, P., Bh.
Zeist. 8,7 E.
Swartsenburg, J. T., Sbh.
De Zeister Boek- en Kh.
Zwolle. 36,3 E. G. HB. S.
Firma Waanders, J. M. W., Bh. Mh. Kh. Ph. Bb.

Norwegen.

Bergen. 97,0 E. B. HM. N. S. TH.
ð Beyer's A. S., F., Bok- & Papirhandel, Vbh. Sbh. Lmh.
ð Floors Bogh., C.
Smith, F. Bergh, Sbh. Ant.
Drontheim [Trondhjem]. 60,0 E. (P.) B. S.
ð BrunsBokh.,F.,Bh.Ph.Vbh.
Eriksen, A. Holbaek, & Co., Bh. Ph. Bdr. Bb.
LangesMusikhandel,Ragnhild.
Ranum, Olaf T., Mh. Ih.
Fredriksstad. 15,5 E.
Lionaes, Einar Chr., Bh. Kh. Mh. Ph. Lmh.
Oslo. 260,0 E. B. 11 G. Gw. 4 H. Kgw. Kr. N. U. Reg.
Aller's Bogh., C. (Fil.)
ð *Aschehougs Boghandel.
Aschehoug, H., & Co., Vbh.
ð *Cammermeyers Boghandel.
ð Cappelen, J. W., Vbh. Sbh.
Damm, N. W., & Sön, Vbh. Sbh. Ant. Bb.
*Dybwad, J., Univ.-Bh., Vbh. Sbh.
Gröndahl & Sön, Bh. Vbh. Bdr.
Gyldendal, Norsk Forlag.
Lutherstiftelsens Bokh., Vbh. Sbh. relig. Kh.
Norli, O., Vbh. Sbh. Ant. Ph.
Norsk Musikforlag.
Simonsen, Windju, Bh. Kh.
Zapffe, H., Bh. Mh. Ih. Vbh.
Skien. 16,5 E.
Kroghs bogh., J. A.
Stavanger. 43,8 E.
Floor, J., Bh. Ph.

Polen I.

Biala. ⊙*V. Polen.* 8,7 E. HM. Ag. Bz.
Kubaczka & Lang, Bh. Kh. Mh. Ph.
Bielitz [Bielsko]. ⊙*V. Polen.* 18,6 E. Bgw. G. Gw. H. M. R. S. Ag. Bz.
ð Brüder Hohn, Bh. Kh. Mh. Bürobedarf.
Brody. ⊙*V. Polen.* 18,2 E. G. Gw. S. Ag. Bz.
ð⊙West, F., Sbh. Vbh.
Dziedzitz [Dziedzice]. ⊙*V. Polen.* 1,6 E.
Spanier, Dawid, Ant. Ph. Ztgsbüro.
Jaremcze. ⊙*V. Polen.*
Jasielski, Roman, Sbh. (Sommerfil.)
Krakau [Krakow]. ⊙*V. Polen.* 190,0 E. 2 B. 5 G. 2 Gw. H. KA. Ko. Lw. Ly. 2 R. 4 S. U. Ag. Bz.
Czernecki, J., Sbh. Vbh.
ð Ebert, Fr., Bh. Kh. Mh.
n Friedlein, D. E., G. m. b. H., Vbh. Sbh. Kh. Ldkh. Schrh. Bdr. Mh. Ant. Koh.
ð⊛Frommer, L., Bh. Mh. Vbh.
Gebethner & Wolff, vorm. G. Gebethner & Cie., Vbh. Sbh. Mh. (Fil.)
Geographische Verlagsbuchh. „Orbis", Vbh. Sbh. Lmh.
ð Goldmann, Stanislaus, Vbh. Sbh.
ð⊙Krzyżanowski, S. A., Vbh. Mv. Kh. Konz.-Ag.
ð Księgarnia Jagiellońska Sp. z ogr. odp., Sbh. Mh.
Księgarnia Krakowska G. m. b. H.
n Księgarnie Towarzystwa Szkoly Ludowej, Bh.
Leśniak, K., Sbh.
⊛Münnich, Joseph, Antiqbh.
Piwarski, A., & Co., Bh. Mv. Mh.
Polskie Towarzystwo Księgarni Kolejowych „Ruch" Spólka akcyjna, Ebh. (Fil.)
Taffets Nf., M., Ant.
Lemberg [Lwów]. ⊙*V. Polen.* 250,0 E. 2 B. Bgw. FA. 8 G. H. Gw. 2 HM. Kgw. Lw. 4 Ly. PSch. 2 R. 4 S. TH. TS. U. Ag. Reg. Bz.
⊙Bodek, L., Bh. Ant.
Bodek, Dr. M., Vbh. Sbh. Ant.
Buchh. d. Ševčenko Gesellsch. d. Wissensch.
Ewer Versandbuchh. Korkis & Comp., Sbh. Vbh. Mh. Kh.
⊛Gubrynowicz & Sohn, Bh. Mh. Vbh.
Jakubowski, K. S., Vbh. Bdr.
⊛Klapper, W., Bh. Ant.
⊛Książnica-Atlas, Vbh. Sbh.
Księgarnia Akademicka, Vbh.
⊙Księgarnia Literacka, Sbh.
ð *Księgarnia Naukowa, G. m. b. H., Bh.
ð⊛Księgarnia Nowosci.
⊛Księgarnia Polska, Bh. Mh. Vbh.
ð⊛Księgarnia Powszechna Jacob Hölzel, Bh. Ant.
⊛Księgarnia Zakladu Narodowego im Ossolinskich, Vbh. Sbh.
„Lektor" Literar. Inst. G. m. b. H. Vbh. Bh. Lhb.
„Oświata" Sp. Księgarsko-antykw. Sp. z ogr. por., Sbh. Vbh. Ant. Kh. Lhb.
Polskie Towarzystwo Księgarni Kolejowych „Ruch", Spólka akcyjna, Ebh. (Fil.)
Rehman, Stanislaus, Sbh. Vbh. Lmh.
⊛Rubin, M. H., Bh. Mh.
⊙Seyfarth'sche Musikh., G.
Sokołowski, St., Zeitgs.- u. Annoncen-Agentur.
Sozial-Wissenschaftl. Bh.
Lodz. ⊙*V. Polen.* 600,0 E. T. Bz.
ð Erdmann, R. Bh. Kh. Mh. Schrh.

Lodz (Forts.).
♂ Fiszer, Ludwik, Bh. Mh. Lhb. Vbh.
Gebethner & Wolff, Vbh. Sbh. (Fil.)
Kompass-Buchh. Inh. M. Foerster.
⊛„Libertas" Verlagsges. m. b. H., Zv. Bh. Zeitschrh.
♂⊙Renner, M., Bh. Ph.
♂⊛Ruppert, G. E., Bh. Kh. Teschner, G., Mh. Ih.

Lublin. ⊙*V.Polen.* 100,0 E.
Drukarnia i Księgarnia s. w. Wojciecha G. m. b. H. (Fil.)
Gebethner & Wolff, Sbh. Mh. (Fil.)

Pabianice. ⊙*V.Polen.* 45,0 E.
♂ Keil, Ed., Bh. Mh. Schrh.

Przemyśl. ⊙*V.Polen.* 54,0 E. 2 G. 2 Ly. S. 2 Sts. Ag. Bz.
Tannenbaum, S., Bh. Kh. Mh. Ph. Lhb. Ml.

Rzeszów. ⊙*V.Polen.* 26,9 E. 2 G. S. Ag. Bz.
Uzarski, W., Bh. Mh. Vbh.

Sompolno (Kreis Kolo). ⊙*V. Polen.* 5,0 E.
⊛Evangelische Schulbuchh.

Stanislau [Stanisławów]. ⊙*V. Polen.* 35,0 E. 2 G. R. S. Ag. Bz.
♂ Haskler, M., Verl., Lhb., Ztgs.-Ag. Koh.
Jasielski, R., Bh. Mh. Lhb. Lmh. Vbh.
„Renaissance" Instytut Wydawniczy Renaissance-Verlag.

Tarnopol. ⊙*V.Polen.* 31,0 E. G. Ag. Bz.
⊙Rappaport, B., Bh. Ph. Ant.

Tarnów. ⊙*V.Polen.* 37,3 E. 2 G. Lw. Ly. R. S. Sts. Ag. Bz.
Jeleń, S., Bh. Kh. Mh. Schrh.
♂ Seiden, A. J., Bh. Kh. Mh. Lhb.

Teschen-Ost [Cieszyn]. ⊙*V. Polen.* 35,8 E. 2 G. H. HM. Lw. R. 2 S. Ag. Bz.
Buchhandlung „Kresy", Bh. Mh. Ldkh. Lmh.
♂⊙Stuks, S., Bh. Kh. Mh.

Wadowice. ⊙*V.Polen.* 7,5 E. G. Ag. Bz.
Foltin's Nf., F., Bh. Schrh. Bdr. Bb.

Warschau [Warszawa]. ⊙*V. Polen.* 936,0 E. 3 B. Bl. 12 G. 2 H. Ko. 5 Prg. 2 R. Rg. S. Tb. TS. U.
♂*Arct, M., Zakłady wydawnicze, A.-G., Sbh. Kh. Vbh. Mh. Lmh. Mv. Bdr. Bb.
Britische u. Ausländ. Bibelgesellschaft, Depot.
♂*Centnerszwer, G., & Cie., Bh. Kh.
Czernecki, J., Sbh. Vbh. (Fil.)
⊛Dorn, G., Vbh.
♂⊛Gebethner & Wolff, Haupt-Direktion, Vbh. Sbh. Mh. Kom.
Gebethner & Wolff, Gross-Abtlg.
Grabczewski, Fr., Bh. Mh.
♂ Hoesick, F., Vbh.
Idzikowski, L., Vbh. Sbh. Mh. (Fil.)
„Ignis"-Verlag (E. Wende & Co.), A.-G., Buchh., Bh. Vbh.
♂⊛Instytut Wydawniczy „Bibljoteka Polska" Spółka Akcyjna, Vbh. Sbh. Mh. Kom.
Katowicka Dostawa Szkolna „Kados". (Fil.)
⊛Książnica-Atlas, Vbh. Sbh. (Fil.)
⊛Księgarnia Powszechna, Vbh. Sbh. Mh. Kh. Kom. Exportgesch.
Księgarnia Rolnicza, Sp. Wydawn z Ogr. Odp., Vbh. Sbh.
⊛Księgarnia Zakladu Narodowego im Ossolinskich („Ossolineum"), Vbh. Sbh.
Kuncewicz & Hofman, vorm. St. Sadowski, Bh. Mh. Kom. Vbh.
⊛Lyon, G., Vbh. (Fil.)
♂ Mietke, W., Sbh. Vbh.
Polskie Towarzystwo Księgarni Kolejowych „Ruch", Spółka akcyjna, Ebh. (Fil.)
Towarzystwo Wydawnicze w Warszawie, Vbh.
Trepte, K., Bh. Mh.
*Trzaska, Evert & Michalski A.-G., Sbh. Vbh.
Wilder, H., Poln. Ant.

Wilna [Wilno]. ⊙*V.Polen.* 214,6 E. 2 B. 2 G. N. Prg. R. S. Reg.
n Drukarnia i Księgarnia św. Wojciecha G. m. b. H. (Fil.)
Gebethner & Wolff & Co. G. m. b. H., Sbh. Mh.
Polskie Towarzystwo Ksiegarnie Kolejowych „Ruch", Spólka akcyjna, Ebh. (Fil.)
Syrkin, A. G., Bh. Mh. Lmh.
♂ Zawadzki, J., Vbh. Sbh. Mh.

Zakopane. ⊙*V.Polen.* 7,6 E.
♂ Gebethner & Wolff, Bh. Mh. (Fil.)
♂⊙Zwoliński, L., Bh. Vbh. Mh. Ph. Lhb.

Zloczów. ⊙*V.Polen.* 13,2 E. G. Ag. Bz.
♂⊙Zukerkandel, W., Bh. Kh. Mh. Ant. Vbh.

Polen II. (Ehemalig deutsches Gebiet.)

Birnbaum [Międzychód]. ⊙*V. Polen.* 5,2 E. PS. Ag. Bz.
♂⊙Buchwald, J., Bh. Bb.

Bismarckhütte [Wielkie Hajduki]. ⊙*V.Polen.* 26,5 E.
Panhirsch, P. A., Bb.

Bojanowo. ⊙*V.Polen.* 2,3 E. Ag.
Bernhardt, Max, Bh.

Bromberg [Bydgoszcz]. ⊙*V. Polen.* 109,0 E. Bl. G. 3 HM. 2 PS. R. Rg. 4 S. 3 Tb. Ag. Lg. Reg. Bz. Rbs.
Globig Nachf., Ernst, Bh. Ph. Zeitschrh.
♂⊛Hecht, E., Nf., Inh. Curt Deuser, Bh. Kh.
♂⊙Hoppe, Richard, Missionsbh.
Idzikowski, Jan, Bh. Mh. Ih.
♂⊛Johne's Bh., W., G. m. b. H., Bh. Ph.
♂⊙Teutsch, W., Wielkopolski Centralny Sklad Nut, Mh.
⊛ Wernicke, O., Bh. Ph. Schrh.

Czarnikau [Czarnków]. ⊙*V. Polen.* 5,0 E. PS. Ag.
⊙Deuss, J., Bh. Kh. Mh. Schrh.
⊙Speth, Arthur, Bh. Kh. Mh. Schrh. Vbh.

Dirschau [Tczew]. ⊙*V.Polen.* Drukarnia i Księgarnia, Tow z. ogr. por. Vbh. Sbh.

Friedenshütte [Nowy Bytom]. ⊙ *V. Polen.* 12,0 E.
Soika, A., Bh. Ph.

Gnesen [Gniezno]. ⊙*V.Polen.* 25,9 E. G. HM. S. Ag. Lg. v
♂ Lange, J. B., Sbh. Vbh. Mh. Ph. Bdr. Ant.
⊙Zahler, Dr. Adolf, Ksiegarnia przedtem Pabst, Bh. Kh. Mh. Ph. Ant. Lhb.

Graudenz [Grudziądz]. ⊙*V. Polen.* 50,0 E. G. HM. OR. PS. R. 2 S. Ag. Lg.
♂⊛Kriedte, A., Bh. Kh. Mh. Ph.
♂⊛Röthe'sche Bh., C. G. Rutkowska, Eleonore, Buch- u. Musikh.

Hohensalza [Inowrocław].
⊙*V.Polen.* 25,7 E. G. HM. Lw. Ag. Bz. Rbn.
♂ Bothe, J., Bh. Ph. Mh.
Knast, St., Bh. Mh.

Kattowitz [Katowice]. ⊙*V. Polen.* 135,0 E. G. Mg. Ly. OR. Ag. Lg. OLg. Rbh.
⊛Böhm, Gebr., Vbh. Bdr.
♂ Fiszer, Ludwik, Bh. Mh. Lhb. Vbh. (Fil.)
♂⊛Hirsch, G., Bh. Kh. Mh. Ph.
Katowicka Dostawa Szkolna „Kados".
⊛Kattowitzer Buchdr. u. Verl. Sp. Akc., Sbh. Kh. Mh. Ph. Bdr. A.-A.
♂⊛Kraus, A., Bh. Mh. Ph. Schrh. Bb.
⊛Kronen-Buchh., Inh.: Lothar Konietzko, Bh. Mh. Lhb. Ph.
Księgarnia Polska A.-G., Vbh. Sbh.
Wiener, E., Hebr. Bh. Ant.

Königshütte [Królewska Huta]. ⊙*V. Polen.* 80,0 E. Bad. G. HM. R. Ag. Rbn.
♂ Gaertner, A., Inh. Max Gaertner, Bh. Kh. Mh. Bdr. Bb.
♂⊙Gaertner, Paul, Bh. Kh. Mh. Bdr.
♂ Glatzel, Bruno, Bh. Ph. Bdr.
Księgarnia Polska A.-G., Vbh. Sbh. (Fil.)
♂ Neumanns Stadtbuchdruckerei, Bh. Ph. (Fil.)

Laurahütte [Siemianowice-Huta-Laury]. ⊙*V.Polen.* 15,8 E.
⊛Kattowitzer Buchdruckerei u. Verlags-Sp. Akc. (Fil.)
Ludwig, A., Bh. Kh. Mh. Ph.

Lissa [Leszno]. ⊙*V. Polen* 17,2 E. G. HM. PS. 2 S. Ag. Lg. Bz. Rbs.
⊛Buchdruckerei O. Eisermann, Tow. z ogr. por. (G. m. b. H.), Zv. Bdr. Bh.

Myslowitz [Myslowice]. ⊙ *V. Polen.* 18,4 E. G. HM. Prg. PS. Ag.
Kattowitzer Buchdr. u. Verl. Sp. Akc., Sbh. Kh. Mh. Ph. Bdr. AA. (Fil.)
♂ Pakulla, Theophil, Bh. Ph.

Neustadt [Wejherowo]. ⊙*V. Polen.* 12,6 E. G. PS. S. Ag. Bz.
⊙Alsleben, H., Bh. Ph. Mh.
⊙Rahn, F., (vorm. H. Brandenburg), Bh. Mh. Ph. Bdr. Bb.

Neutomischel [Nowy Tomyśl]. ⊙*V.Polen.* 2,4 E. Ag. Bz.
⊙Seeliger, R., Bh.

Pelplin [Pelplin]. ⊙*V. Polen.*
Drukarnia i Księgarnia Tow z ogr. por. Vbh. Sbh.

Pless [Pszczyna]. ⊙ *V. Polen.* 7,2 E. G. HM. S. Ag. Bz.
⊛Anzeiger f. d. Kreis Pless, Bh. Zv. Bdr.

Posen [Poznań]. ⊙*V.Polen.* 230,0 E. 2 B. Bgw. Bl. 3 G. Gw. H. 8 HM. Kgl. Akad. MB. OR. PSch. Rg. 3 S. Tb. U. Ag. Lg. OLg. Reg. Bz. Rbh.
⊛Buchhandl. der Drukarnia Concordia Sp. Akc., Bh. Vbh.
♂ Cybulski, A., Sbh. Vbh. Lhb. Mh. Ant.
n Drukarnia i Księgarnia św. Wojciecha G. m. b. H.
⊙Evangelische Vereinsbuchhdlg. T. z o. p., Sbh. Kh. Vbh.
♂ Fiszer & Majewski, T. z o. p., Vbh. Bh. Kh. Mh.
Gebethner & Wolff, Sbh. Mh. (Fil.)
n⊙Gutowski, Fr., Bh. Kh. Mh. Ant. Lbh.
Księgarnia Wydawnicza Polska, Stasch i Ska, Vbh. Rbh.
♂ Leitgeber, J., & Co., Vbh. Sbh. Mh.
⊛Münnich, Joseph, (Antykwarjat „Wiedza"), Antiqbh. (Fil.)
⊙Niemierkiewicz, M., & Co., Bh. Mh. Vbh. Konz.-Ag.
Polskie Towarzystwo Księgarni Kolejowych „Ruch", Spółka akcyjna, Ebh. (Fil.)
⊛Rehfeldsche Bh., E., Curt Boettger, Bh. Ldkh.
♂ Spółka Pedagogiczna Tow. Akc., Vbh. Sbh. Ant. Lmh. Dr.
Szmelter, Nikodem, Mh. Ih.

Putzig [Puck]. ⊙*V.Polen.* 2,5 E. Bz. Ag.
⊙Freimann, Ed., Bh. Ph. Bdr.

Rawitsch [Rawicz]. ⊙*V.Polen.* 11,5 E. G. 2 HM. PS. S. Ag. Bz. Rbn.
Frank, R. F., T. z o. p., Bh. Ph.

Rybnik. ⊙ V. *Polen.* 22,0 E. HM. Ag. Bz.
Barwik, Robert, vorm. Gust. Muschiol, Bh. Ph. Bdr. Bb.
Śląskie Zakłady Graficzne i Wydawnicze Polonia Sp. Akc., Bh. Kh. Mh. Ph. Bdr.

Stargard [Starogard]. ⊙*V. Polen.* 10,8 E. G. HM. PS. Ag. Bz. Rbn.
Schultz, E., Sbh.

Strasburg [Brodnica]. ⊙*V. Polen.* 8,0 E. G. HM. Ag. Bz.
⊙Fuhrich, Hugo, Bdr. Bh. Schrh.

Tarnowitz [Tarnowskie Góry]. ⊙*V.Polen.* 15,3 E. BS. HM. Lw. PS. Rg. Ag. Bz. Rbn.
⊛Adolph, A., Bh. Kh. Pb.

Thorn [Toruń]. ⊙*V.Polen.* 39,5 E. B. G. 2 HM. 2 PS. Rg. 2 S. Ag. Lg. Bz. Rbs.
Wallis, J., Bh. Kh. Schrh. Lhb.
♂⊛Westphal, B., Bh. Mh. Lhb. Lz. Ph. Bdr.

Tuchel [Tuchola]. ⊙*V.Polen.* 4,2 E. S. Ag. Bz.
♂ Spółka Pedagogiczna Tow. Akc., Vbh. Sbh. Lmh. (Fil.)

Wollstein [Wolsztyn]. ⊙*V. Polen.* 4,5 E. Pae. R. Ag. Bz.
⊛Scholz Wwe., E. J., Inh. Paul Scholz, Bh. Kh. Mh.
⊙Schulz, H., Bh. Kh. Ph.

Wreschen [Września]. ⊙*V. Polen.* 7,2 E. HM. Ag. Bz.
Prądzyński, A., Bh.

Zempelburg [Sepólno]. ⊙*V. Polen.* 3,9 E. Ag.
Otto, Oswald, Bdr. u. Bh.

Portugal.

Lissabon [Lisboa]. 489,7 E. B. Gw. H. KA. Ko. Kr. Lw. Lg. N. T. Reg. U.
Carvalho, V. de, Mh. Ih.
Torres, B., y Co., Livraria, Encadernação.

Porto. 204,0 E. B. H. KA. MA. TH. U.
⊙Casa Moreira de Sá, Mh. Ih.

Rumänien.

Arad. 63,2 E. Ag. S. Bz.
♂ Kerpel, I., Bh. Kh. Mh. Schrh.
Klein jr., M., Bh. Ph.
Naményi, Erzsi, Bh. Mh. Ph. Schrh.
Olah, Alexander, & Co., Bh. Kh. Mh. Ph.

Bistritz (Bistrita). 13,3 E. Gw. HM. Lw. Ly. Ag. Bz.
*Sandor, Franz, Bh. Mh. Ph.
♂*Schell, C. W., Bh. Kh. Mh. Ph.

Bistritz (Forts.).
Zikeli, Gustav, Bh. Ph.

Broos [Orastie]. 6,9 E. Ag. Bz.
Brooser Buchdr. A.-G., Bh. Ph. Bdr.

Bukarest [Bucuresci]. 800,0 E. 2 B. 2 G. H. HM. Kgw. Ko. Kr. Lw. 2 Ly. R. 2 S. U.
*Bibliofila, Bh. Vbh. Kv. Ant.
*„Cartea Romaneasca" A.-G., Vbh. Bh. KA. Bb.
Feder, Jean, Mh. Ih. Mv. Konzertdir.
*Hertz, Ig., Kommanditges., Vbh. Mh. Sbh. Koh. Ph.
Jäckel, H., Mh. Mv. Ih. Kh. Konz.-Ag.
Libraria Academica, Sbh.
Libraria „Astra", Sbh.
*Libraria „Hasefer", Sbh.
Libraria Scolara (Schulbuchh. d. Evang. Gemeinde).
Libraria „Universala" Alcalay & Co., Vbh. Sbh. Ph.
♂ Socec & Co., A.-G. f. Buch- u. Papierh.
*Zweier, F., Bh.

Calarasi.
♂ Socec & Co., A.-G. f. Buch- u. Papierh. (Fil.)

Cämpina.
Crăcium, Jon, Sbh.

Caransebes. 6,5 E. Ag. Bz.
Diöcesan-Buchh. u. Bdr., Vbh. Sbh. Kh. Mh. Ph. Bdr. Bb.

Constantza.
♂ Socec & Co., A.-G. f. Buch- u. Papierh. (Fil.)

Crajova. 51,9 E.
♂ Socec & Co., A.-G. f. Buch- u. Paph. (Fil.)

Czernowitz [Cernăuți]. 140,0 E. B. 2 G. Gw. H. Ly. PSch. R. 2 S. U. Ag. Reg. Bz.
*„Aurora" G. m. b. H., Bh. Kh. Mh.
Bernfeld, Dr. Josef, & Co., Librarie. Bh. Kh. Mh.
„Eminescu" G. m. h. H., Vbh. Zv. Ph. Bdr.
Gutherz, Emil, Bh. Kh. Mh. Ant.
Jäger, Sigm., Bh. Kh. Mh. Ebh.
♂ Landau, M., Bh. Kh. Mh.
♂*Pardini, H., Univbh. Jos. Engel.
♂*Schally, R., Nf. Fr. Mühldorf, Bh. Mh. Kh. Lmh.
Widmann's Centralbh. u. Gross-Ant., S.

Diciosânmărtin. 3,4 E. Bz.
*„Cartea Romaneasca" A.-G. (Fil.)

Fogaras. 6,5 E. Ag. Bz.
Thierfeld, D., Bh. Kh. Mh.

Galatz. 72,5 E.
♂ Socec & Co., A.-G. f. Buch- u. Papierh. (Fil.)

Grosswardein [Oradea mare]. 64,2 E. Ag. Bz.
n Láng, J., Sbh.
♂ Vidor, E., Bh. Kh.

Hermannstadt [Sibiu]. 43,0 E. B. 2 G. Gw. H. HM. Kd. OR. 2 S. Ag. Bz.
Engber, K., Ph. Koh.
Graef, K., Bh. Mh. Schrh.
Honterus-Buchdr. u. Vlgsanst. der evang. Landeskirche A. B. in Rumänien.
♂*Krafft & Drotleff A.-G. für graphische Industrie, Sbh. Bdr. Bb.
*Michaelis, F., Nachf., E. Dück, Bh. Kh. Mh. Vbh.

Jassy. 150,0 E. 4 G. H. KA. Ko. 5 S. U. Reg.
Barasch, D. S., Bh.
Brașcu, J., Mh. Ih. Konzertdir.
♂ Socec & Co., A.-G. f. Buch- u. Paph. (Fil.)

Kischinew [Chișinau].
*„Cartea Romaneasca" A.-G. (Fil.)

Klausenburg [Cluj]. 65,5 E. B. U.
*„Cartea Romaneasca" A.-G. (Fil.)
Librăria „Ardealul" S. A., Bh. Vbh.
*Libraria Lepage, Bh. Kh. Mh. Koh.
„Minerva" Literar. u. tipogr. KA. Bh. A.-G.
*„Polyglott"-Barsortiment.
*Resch, Eugen, Abtl. Buchh.

Kronstadt [Brașov]. 52,0 E. 3 G. Gw. H. Ly. OR. R. S. Ag. Bz.
n *Hiemesch, W., Bh.
Klingsor Verlag u. Kunsth.
♂*Zeidner, H., Bh. Kh. Mh. Vbh. Schrh.
*Zeitschriften-Zentrale.

Mediasch [Medias]. 20,0 E. Lw. Ag. Bz.
♂ Harth, Hans, Bh. Kh. Mh. Schrh.
♂ Reissenberger, G. A., Sbh. Vbh. Ph. Schrh.
♂ Reissenberger, Georgette, Bh. Mh. Ph.

Ploesci. 57,4 E. G. Gw. H. S.
♂ Socec & Co., A.-G. f. Buch- u. Paph. (Fil.)

Radautz. 16,6 E.
♂ Schledt, E., Internationale Buchhandlung, Bh. Mh. Ant.

Reps [Cohalm]. 3,0 E.
Gunesch, Johanna, Nachf., Kasper & Kellner, Bh.

Reschitza [Resita]. 12,0 E.
„Montana", Bh. Ph. Schrh.

Sächsisch-Regen [Reghinul săsesc]. 6,6 E.
Neue Buchhandlung, Bh. u. Bdr. Bb.

Sarata (Bessarabien).
♂ Knauer, Albert, Bh. Kh. Mh. Zeitschrh. Ph. Lhb.

Satu-Mare. 35,0 E. S. Ag. Bz.
Boros, Adolf, Bh. Ph. Bdr.
Huszár, A., Bh. Kh. Mh. Ph.

Schässburg [Sighisora]. 10,9 E. Bz.
♂ Buchh. der Markusdr. Kotsch, Markus & Co., Sbh. Vbh. Bdr.
Kamilli, F., Bh. Kh. Mh. Schrh.
Teutsch, F., Bh. Kh.

SighetulMarmației. 17,4 E. Ag. Bz.
Benkö, N., Bh. Kh. Mh. Schrh. Bdr.

Temesvár [Timișoara]. 101,2 E. Gw. Ly. Ag. Bz.
*„Cartea Romaneasca" A.-G. (Fil.)
♂ Deutsche Buchhandlung, Bh. Kh. Mh. Ph. Schrh.
Fenyö, Stefan, Bh. Mh. Ph.
Galambos, Béla, Bh. Mh. Ph.
Gerö & Co., Bh. Mh. Ph.
Légrády, Stefan, & Comp., Bh. Ph. Mh. „Corvina".
Löbl, Buchhandlung, Bh.
Moravetz, Brüder, Bh. Kh. Mh. Mv.
♂ Polatsek'sche Bh., Bh. Mh. Schrh. Vbh. Bb. Bdr.

Zeiden. 4,0 E.
Christel, Hans, Bh. Kh. Mh. Ph.

Russland.

Balzer.
♂ Deutscher Staatsverlag (Nemgosisdat), Sbh.

Krasny-Kut.
♂ Deutscher Staatsverlag (Nemgosisdat), Sbh.

Leningrad. 1614 E.
Akademie der Wissenschaften, Vbh.
♂ Deutscher Staatsverlag (Nemgosisdat), Sbh.
Gustafsson, A., Mh.

Marxstadt.
♂ Deutscher Staatsverlag (Nemgosisdat), Sbh.

Moskau. 1800,0 E.
♂ Deutscher Staatsverlag (Nemgosisdat), Sbh.

Pokrowsk. 3,0 E.
♂ Deutscher Staatsverlag (Nemgosisdat), Vbh. Sbh. Bdr. Bb.

Saratow. 138,0 E.
♂ Deutscher Staatsverlag (Nemgosisdat), Sbh.

Seelmann.
♂ Deutscher Staatsverlag (Nemgosisdat), Sbh.

Schweden.

Engelholm. 3,5 E.
Killberg, J. P., & Sohn, Bh. Mh. Ph.

Eskilstuna. 30,2 E.
Sandbergs Bokhandel, Aktiebolag., Bh. Mh. Ph.

Falun. 13,0 E.
Zander & Sagers Bokh.

Gothenburg [Göteborg]. 232,0 E. B. G. H. N. R. S. TH. U.
♂ *Aktiebolaget W. Hartelius' Bokhandel.
♂ *Gumperts Bokh., N. J.
♂ Källström, C. G., Mh. Ih.
♂ Medéns Bokhandels Aktiebolag, Sbh. Kh.
Musikvarnhus Waidele, Mh. Ih. Pianomag.
*Pauli & Torell, Bh. Ph.
♂ Pilos Bh., Bh. Kh. Ldkh. Schrh.
Södermann, K. M., Mh. Ih.
♂ *Wettergren & Kerbers Bokhandels A.-B., Bh. Kh. Ant. Seekh.

Hälsingborg. 50,5 E.
Aktiebolaget Birger Hedéns Bokhandel, Bh. Kh. Mh. Ph.
Aller's Bogh., C. (Fil.)
♂ *Killbergs Bokh., Aktiebol., Bh. Kh. Mh. Ph.

Jönköping. 29,5 E.
Nordström'sche Bh.

Karlstad. 19,3 E.
Gustafson, J. A., Mh.

Kristianstad. 13,0 E.
Littorins, L., Bokh.
Möller's Hj., Bh.

Lund. 25,0 E. B. G. U.
♂ *A.-B. Ph. Lindstedts Universitets Bokh., Sbh. Kh. Vbh. Ph.
Gleerup, C. W. K., Vbh.,
*Gleerupska Univ.-Bokhandeln A.-B.
♂ *Lindströms Bokh., C. W.

Malmö. 116,0 E. N. T.
Andersson, E., Mh. Mv.
Bardings Musikförlag, Harry, Mv. Mh. Ih.
Envall's Bokh., A. F., A.-B., Bh. Kh. Mh. Ph.
Lundgrens Bokhandel, A.-B., Edvin.

Norrköping. 58,4 E. G. H. R.
Andersson, Wilh., Nya Bokhandels A.-B.
Nilsson, A. Th., Mh. Ih.
Nya Aktiebol. Lundbergs Bokh., Bh. Kh. Mh. Ph.

Örebro. 36,1 E. G.
Lindhska Bokhandeln.
♂ Rohloff's Bh., C. A., Bh. Kh. Mh. Ph. Schrh.

Stockholm. 453,4 E. 6 B. FA. Gw. KA. Ko. Kr. Lw. N. TH. U. Reg.
♂ Aktiebolaget Bibliotheksbokhandeln, Kgl. Hofbh.
♂ Aktiebolaget H. Klemmings Antikvariat.
A.-B. Nordiska Musikförlaget.
A.-B. Sjöwalls Bokh. Bh. Ph.
A.-B. för Spridning av Litterära Verk.
A.-B. Wahlström & Widstrand, Vbh.
Axberg, Nils, f. d. Bengt Dahlgrens A.-G. Eftr., Mh. Ih.
♂ Björck & Börjesson Ant.-Bokh., A.-G.
Björck & Börjessons Verl., A.-G.
Bokförlags-Aktie Bolaget Patria.
*Bonnier, Alb., Vbh. Bdr.
Centralbokhandeln för Utländsk Litteratur.
♂ Elkan & Schildknecht, Emil Carelius, Kgl. Hmh. Vbh.
Fritze's, C. E., Bokförlags Aktiebolag.
*Fritze's kgl. Hofbh., C. E., A.-G., Sbh. Kh. Ant. Rbh.
Gehrmans Musikförlag, C.
Generalstabens Litografiska Anstalt.
Hirschs Förlag, A., Mv.
Johnn, C., Mh. Mv.
Lindståhl, Henrik, A.-B., Bh. f. Wiss. u. Techn.
Lundquist, A., Mv.
*Lyon, G., Vbh. (Fil.)
♂ Nordiska Bokhandeln, Bh. Kh.
♂ Nordiska Kompaniet A.-B., Kgl. Hoflft., Sbh. Mh. Ph.
♂ *Sandbergs Bokh., A.-G., Internat. Bh.
♂ *Schwedischer Buchexport.
Svala & Söderlund, Mh.
Wennergrens Bokh., A., A.-B., Bh. Mh. Ph.

Sundsvall (Schweden).
Sunessons Bokhandel, J., A.-B. Bh. Kh. Mh. Ph.

Upsala. 29,1 E. B. S. U.
♂ Aktiebolag. Lundequist'ska bokh.
Lindblads Bokförlagsaktiebolag, J. A.
Norblad's L., Bh. Mh. Ph., A.-G.
♂ *Svenson, Arvid, A.-B., Bh. Mh. Ph.

Västerås. 30,7 E.
Wennbergs Bokh., I.

Schweiz.

Aarau (Kanton Aargau). ⊙ *V. Schw.* 10,7 E. B. G. Gw. KS.
⊛Krauss & Cie., vorm. Sauerlaender's Sortbh.
⊛Meissner, A., Bh. Kh.
⊛Meyer, E. E., Vbh.
⊛Sauerländer, H. R., & Co., Verl.
⊛Trüb, A., & Cie., Vbh. Graph. Werkstätten.
Wirz & Cie., Bh. Vbh.

Adliswil b. Zürich (Kanton Zürich). ⊙ *V. Schw.* 5,3 E.
Ruh, Emil, vorm. Ruh & Walser, Mv. Ih.

Altdorf (Kant. Uri). ⊙ *V. Schw.* 4,2 E. S. Tb.
⊛Matt, Gebr. v., Bh. Schrh. Lmv. Bb.

Arbon a. Bodensee (Kanton Thurgau). ⊙ *V. Schw.* 5,7 E.
⊛Schmidt, Carl Fr., Vbh.
♂⊛Streiff-Marti, St., Bh. Mh. Papeterie.

Arosa (Kanton Graubünden). ⊙ *V. Schw.* 2,1 E.
⊛Junginger-Hefti, F., Buchh. u. Papeterie, Bh. Kh. Ph. Schrh.
Wegmann-Lüthi, H., Bh. Mh. Papet.

Baden (Kanton Aargau). ⊙ *V. Schw.* 10,0 E. Gw.
♂ Bürli, P., Mh.
⊛Doppler, A., Bh. Ant.
⊛Doppler-Morf, G., Bh. Mh. Ant.

Basel (Kanton Basel-Stadt.) ⊙ *V. Schw.* 143,3 E. 2 B. G. Gw. HM. Ko. OR. 2 R. Reg. Tb. U.

Basel (Forts.).
Azed A.-G. Allgemeine Zeitungs - Expedition. (Fil.)
♂⊛Basler Missionsbuchh., Vbh. Sbh.
Brunnen-Verlag u. Buchh. d. Pilgermission.
Buchh. St. Klara, Bh. Devoth. Schrh.
⊛Buser, J. C., Bh.
♂⊛Evangel. Buchh., Sbh.
⊛Frobenius A.-G., KA. Dr. VA.
⊛Geering, Rudolf, Verlag.
♂⊛Georg & Co., Bh. Kh. Vbh. Ant.
Gruber, Hans, Bh. Kh. Mh.
♂⊛Helbing & Lichtenhahn, Vbh. Sbh. Ant.
⊛Hess, Gebr. J. & F., Bh. Vbh.
⊛Hug & Co., Mh. Ih. (Fil.)
⊛Kobersche Verlagsbuchhandlung, Vbh. Versbh.
Kostomay, Aug., Sbh., Ant.
⊛Lendorff, C. F., Bh.
⊛Majer, Heinr., Vbh. Versbh.
Meinel, P., Mh. Ih.
♂⊛Müller, W. A., Bh. Kh. Ant.
♂⊛Oppermann, Henning, vorm. Rudolf Geering, Buchantiq.
⊙Pohl, Alfred, Mh. Mv.
⊛Reinhardt, Fr., Vbh. Versbh. Univ.-Bdr.
⊛Der Rhein-Verlag, A.-G.
⊛Sauter, J., Bh. Kh.
♂⊛Schiller Bücherstube vorm. Basler Bücherstube Kobers Buch- u. Kunsth. A.-G.
⊛Schmidt, Paul, vorm. F. Festersen & Cie., Ztgs.-Ag. Bh.
⊙Schulthess, Paul H., Rbh.
⊛Schwabe, B., & Co., Schweighauserische Bdr. u. Verlh.
♂⊛Unionsbuchhandlung, Sbh.
Universum Verlags A.-G., Mv. Gross-Sbh.
♂ Verein f. Verbreitg. guter Schriften.
⊛Weiland & Co., Bh. Kh.
♂⊛Wepf, B., & Cie., Sbh. Ant. „Zur Krähe", Bh.

Bern (Kanton Bern). ⊙ *V.Schw.* 106,0 E. 2 B. 2 G. Gw. H. HM. KA. Kgw. Lw. S. TS. U. Bz.
⊛Apiarius-Antiquariat u. Verlag.
⊛Benteli A.-G., Verlag, Vbh. Dr.
„Berna"-Musikwerke W. Bestgen Sohn, Mh.
♂⊛Buchh. d. Ev. Gesellschaft, Vbh. Sbh.
Büchler & Co., Bdr. Vbh.
♂ Christliches Verlagshaus.
♂⊛Francke, A., A.-G., Bh. Kh. Ldkh. Vbh.
⊛Geogr. Kartenverlag Bern.
Gilgien, F., Mh. Ml.
Grunau, G., Bdr. Verl.
♂⊛Haupt, Paul, Akad. Buchh. vorm. Max Drechsel.
♂ Hiller-Mathys, Hans, Kh. Lmh.
♂⊛Huber, Hans, Vbh. Versbh.
n Kaiser & Co. A.-G., Bh. Ph. Lmh.
⊙Krompholz, Fr., Mh. Ih.
♂⊛Kuhn, E., Bh. Ant.
♂⊛Künzi-Locher, Ch., Bh. Vbh. Ant. Lhb.
♂⊛Lang, Herbert, & Co., Bh. Kh. Ldkh. Ant. Vbh.
♂⊛Librairie-Edition S. A. anc. F. Zahn, Vbh. Rbh.
Librairie Payot & Cie. S. A., Sbh. Vbh. (Fil.)
⊛Marz, K., Bh. Kh.
⊙Müller & Schade, Mh. Mv. Ih.
⊛Rothbarth, Friedrich, Vbh.
⊛Scherz, Alfred, & Co. vorm. G. A. Bäschlin, Bh. Kh. Ldkh. Sbh. Vbh.
Schneeberger, Fr., Mv.
⊛Stämpfli & Co., Vbh. Bdr.
Stocker, Josef, (Fil.)
Suter, R., & Cie., Vbh. Bdr.
n⊛Tannenblatt, D., Bh. Ph.
♂ Verbandsdruckerei A.-G., Vbh. Dr. Versbh. f. landw. Lit.
⊛Wälchli, W., Vbh.
Wehrli-Drucks, A., Vbh.
Wyss Erben, K. J., Vbh. Bdr.
⊛Ziegler & Co., Bh. Ph.
Zimmermann & Cie., Vbh. Bdr.

Biel (Kanton Bern). ⊙ *V.Schw.* 50,0 E. Gw. Kgw. Bz.
♂⊛Kuhn, E., Bh. Ant.
⊛Lippold, K., Bh. Ph.
Prell & Cie., Sbh.

Brienz (Kanton Bern). ⊙ *V. Schw.* 2,5 E.
Flück, J., Bh. Ph.

Brugg (Kanton Aargau). ⊙ *V. Schw.* 4,4 E. Gw. Bz.
♂⊛Aktiengesellsch. Effingerhof, Sbh. Vbh. Bdr. Bb.

Buchs - Werdenberg (Kanton St. Gallen). ⊙ *V.Schw.* 4,6 E.
Wolf, Jos., Buchh.

Burgdorf (Kanton Bern). ⊙ *V. Schw.* 10,0 E. G. Gw. Bz.
♂⊛Langlois & Cie., Bh. Kh. Ph.

Cham (Kanton Zug). ⊙ *V.Schw.* 4,1 E.
Willi, Hans, Mh. Bh.

Chur (Kanton Graubünden). ⊙ *V.Schw.* 17,0 E. Gw. KS.
♂⊛Bernhard, Carl, JE. Bh. Mh. Ph.
♂ Evangel. Buchh.
♂ ⊛Gmür, Carl, Bh. Kh. Mh. Ih.
♂ Keel-Gut, Ad., Bh. Kh. Mh.
Manatschal-Ebner & Cie., A.-G., Graph. Anst. Vbh.
⊛Schuler, F., Vbh.
♂⊛Schuler, F., vorm. Hitz'sche B.- u. Kh.
Schweizer Bergland-Verl.

Davos (Kanton Graubünden). ⊙ *V.Schw.* 9,7 E. Kurort.
⊛Bollmann-Sieber, Jakob, Bh. Ph. Bb.
⊛Harrweg & Neu, Bh. Kh. Ph.
⊛Heintz & Roussel, Internat. B.- u. Kh.

Ebnat (Kanton St. Gallen). ⊙ *V.Schw.* 2,7 E.
Girtanner, C., Sbh.

Einsiedeln (Kanton Schwyz). ⊙ *V.Schw.* 8,5 E. B. G. Bz.
Eberle, Kälin & Cie., Vbh. Devotionalienh. Bdr.
Ochsner, M., Kirchenmusikverlag, Mv. Mh.
⊛Verlagsanstalt Benziger & Co. A.-G., Bh. Kh.

Emmishofen (Kanton Thurgau). ⊙ *V.Schw.* 3,0 E.
♂ Evang. Buchh. A.-G., Vbh. Sbh. Versbh.

Engelberg (Kanton Unterwalden o. d. W.). ⊙ *V.Schw.* 2,0 E.
⊙Hess, Gebr. J. & F., Bh. Vbh. (Fil.)

Erlenbach b. Zürich (Kanton Zürich). ⊙ *V.Schw.* 1,7 E.
⊛Rentsch, Eugen, Verlag.

Flawil (Kanton St. Gallen). ⊙ *V.Schw.* 6,1 E.
Schweizer-Gimmi, J., Bh.

Frauenfeld (Kant. Thurgau). ⊙ *V.Schw.* 8,7 E B. KS.
♂⊛Huber & Co., Vbh. Sbh. Bdr.

Freiburg (Kanton Freiburg). ⊙ *V.Schw.* 20,7 E. B. G. U.
⊛Hess, Gebr. J. u. F., Bh. (Zweiggesch.).
⊛Universitätsbuchh. (handelsger. Librairie de l'Université), Hans Graf, Sbh. Vbh. Ant.
Weid, L. von der, Mh. Ih.

Frutigen (Kanton Bern). ⊙ *V. Schw.* 4,7 E.
⊛Reichen, J., Bh. Papeterie.

Genf (Kanton Genf). ⊙ *V.Schw.* 142,0 E. B. Gw. H. HM. KA. Kgw. KS. R. S. T. U.
Chouet, A., Mh.
♂⊙Eggimann, Ch., Bh. Kh. Ant. Vbh.
♂⊛Georg & Cie., S. A., Univ.-Bh. Kh.
♂⊛Kündig, W. S. Bh. Kh.
Librairie Payot & Cie. S. A., Sbh. Vbh. (Fil.)
Mongenet, J., Ant.

Genf (Forts.).
Naville & Cie., Agence des journaux.
♂ Rotschy frères, Mh. Ih.
*Völkerbund Dokumenten-Vertriebs-Abtlg.

Glarus (Kanton Glarus). ⊙ *V. Schw.* 5,0 E.
⊛Baeschlin, J., Bh. Ant.

Gossau (Kanton St. Gallen). ⊙ *V.Schw.* 8,0 E.
⊛Cavelti, U., & Co. Bdr. Bh. Schrh.

Herisau (Kanton Appenzell). ⊙ *V.Schw.* 16,0 E.
♂⊛Fehr'sche Buchh. (Fil.)

Herzogenbuchsee (Kanton Bern). 2,6 E.
Stamm, S., Sbh. Versbh.

Horgen b. Zürich. 7,0 E.
⊛Schatzmann, Hans, Verlag, Dr. Bb.

Interlaken (Kanton Bern). ⊙ *V.Schw.* 3,6 E. Bz.
Wyss Erben, K. J., Vbh. Bdr. (Fil.)

Kilchberg b. Zürich (Kanton Zürich). ⊙ *V.Schw.* 3,3 E.
♂⊛Wehrli A.-G., Kv. Bh. Kh.

La Chaux-de-Fonds (Kanton Neuchâtel). ⊙ *V.Schw.* 40,0 E.
⊛Lüthy, C., Bh. Ph. Lhb. Lz.
Reinert, Robert, Mh. Ih.

Landschlacht (Kanton Thurgau). 0,6 E.
⊛Hoenn, Carl, Vbh.

Lausanne (Kanton Waadt). ⊙ *V.Schw.* 68,5 E. B. HM. KA. KS. U. Bz.
♂⊙Fœtisch Frères, S. A., Mh. Ml. Mv. Ih.
♂⊛Frankfurter, Edwin, Deutsche Univ.-Buchh.
⊛Haeschel-Dufey, Fr., Sbh. Vbh. Ant. Lhb.
♂⊙Librairie Payot & Cie. S. A., Sbh. Vbh.
Naville & Cie., Agence des journaux.
Rouge, F., & Cie., Bh. Vbh.

Le Locle (Kanton Neuenburg). ⊙ *V.Schw.* 12,5 E.
Quartier-Haldimann, H., Mh. Ih.

Liestal (Kanton Basel-Land). ⊙ *V.Schw.* 6,3 E. Bz.
⊛Buchdruckerei und Buchhandlung zum „Landschäftler", A.-G.
♂⊛Lüdin & Co., Akt.-Ges., Sbh. Vbh. Papeterie, Bdr. Bb. Zv.

Lugano (Kanton Tessin). ⊙ *V.Schw.* 15,0 E. G.
♂⊛Arnold, A., Internationale Buchhandlung, Bh. Ph.
⊛L'Art Ancien, S. A., Ant.
⊛Faist, C. B., Bh.
⊛Kupfer, Richard, vormals Sperling & Kupfer, Rbh. Versbh.
⊛Libreria Lippmann, Bh. Ant. Vbh.
Tessiner Bücherstube.

Luzern (Kanton Luzern). ⊙ *V. Schw.* 45,0 E. B. H. Kgw. KS. Bz.
♂⊛Curti, Reinhard, Bh. Mh. Lhb.
♂⊛Haag, E., J. Eisenring's Nf., Bh. Vbh.
⊛Hug & Co., Musikhaus, Mh. Ih. Ml. (Fil.)
⊛Jansen, Adolf, Sbh.
⊛Loepthien-Klein, Walter, Ev. Buchh.
♂⊛Prell & Cie., Bh. Vbh.
⊛Räber & Cie., Bdr. Bh. Kh. Vbh.
♂ Stocker, Josef, Bh.
♂⊛Wicke, Otto, Buchh. vorm. E. Gebhardt.

Lyss (Kanton Bern). ⊙ *V.Schw.* 3,4 E.
♂ Wenger-Kocher, A., Bh. Vbh.

Meiringen (Kanton Bern). ⊙ *V.Schw.* 3,0 E.
♂⊛Brennenstuhl, Chr., Bh.
♂⊛Loepthien-Klein, W., Vbh. Sbh. Bdr.

Montreux (Kanton Waadt). ⊙ *V.Schw.* 10,6 E. Kurort.
Drabsch, L., Mh. Ih.
Emch, A., Mh.
⊛Faist, C. B., Bh.
Librairie Payot & Cie. S. A., Sbh. Vbh. (Fil.)

Muri b. Bern (Kanton Bern). ⊙ *V.Schw.* 1,4 E.
⊛Moos & Co., A.-G., Verlag.

Neuenburg [Neuchâtel] (Kanton Neuchâtel). ⊙ *V.Schw.* 23,2 E. B. G. HM. U.
Ahles, F., Buchh. Rbh. Versandbh.
Attinger, J., Sbh. Kh. Ph.
♂ Delachaux & Niestlé, S. A., Sbh. Vbh. Kom. Ph. Bdr. Bb.
♂⊙Fœtisch Frères, S.A., Mh. Ih. Ml.
⊛Hug & Co., Mh. Ih. (Fil.)
Librairie Payot & Cie. S.A., Sbh. Vbh. (Fil.)

Olten (Kanton Solothurn). ⊙ *V.Schw.* 14,0 E. Gw. Bz.
Buchhandlung Hambrecht, Vbh. Bh. Kh.
Fricker, Otto, Musikhaus, Mh. Ih.
⊛Meier, Jean, Sbh.
⊛Schreiber, Carl, Bücherstube, Sbh. Ant.
⊛Schweizerisches Vereins-Sort., G. m. b. H.
⊛Trösch, W., Bh. Bdr.
⊛Verlag Otto Walter A.-G., Vbh. Sbh. Dr.

Oerlikon - Zürich (Kanton Zürich). ⊙ *V.Schw.* 7,3 E. Bad.
⊛Hallauer, P., Buchhandlg.

Rorschach (Kanton St. Gallen). ⊙ *V.Schw.* 11,1 E. Bz. S.
Löpfe-Benz, E., Buchdr. u. Verlag.
n⊛Meisel, Oskar, Bh. Kh. Ph.

Rüschlikon (Kanton Zürich). 1,6 E.
⊛Konegen, Benno, Medizin. Abt. des Montana-Verlags A.-G.
Montana-Verlag A.-G.

Samaden (Kant. Graubünden). ⊙ *V.Schw.* 1,5 E.
Engadin Press Co. & Graph. Anstalt.

St. Gallen (Kanton St. Gallen). ⊙ *V.Schw.* 75,0 E. 2 B. G. H. KS. Bz.
♂ Bh. d. Evang. Gesellschaft.
♂⊛Fehr'sche Bh., Kh. Ldkh.
Hausknecht, Werner, Kunst-Antiq. Bh.
⊛Hug & Co., Mh. Ih. Ml. (Fil.)
⊛Leobuchhandlung, Sbh. Vbh.
Lütolf, Otto, Bdr. Bh. Vbh.
Schlöhlein, F., Ant. Bh. Mh.
⊛Schneider, W., & Cie., Nf. v. L. Kirschner-Engler, Bh. Kh. Ant.
Seeger, A., Piano- u. Musikhaus, Mh.

St. Moritz (Kant. Graubünden). ⊙ *V.Schw.* 2,6 E. Bad.
⊛Daeniker, Fr., Bh. Kh. Lhb. (Fil.)
Engadin Press Co. & Graph. Anstalt (Fil.)

Sarnen (Kanton Unterwalden). ⊙ *V.Schw.* 5,0 E.
Ehrli, Louis, Vbh. Dr.
⊛Pfammatter, Th., Bh. Kh. Mh.

Schaffhausen (Kanton Schaffhausen). ⊙ *V.Schw.* 20,1 E. B. G. Bz.
⊛Meili-Höhr, M., Bh. Kh. Mh.
♂⊛Schoch's, C., Bh. Kh. Mh. Schrh. Ih. Lhb.

Schwyz. ⊙ *V.Schw.* 8,1 E.
Iten, A. u. A., Bh. Kh.

Sitten [Sion] (Kanton Wallis). ⊙ *V.Schw.* 7,0 E.
Mussler, C., Bh. Kh. Mh. Vbh.

Solothurn (Kanton Solothurn). ⊙ *V.Schw.* 13,1 E. B. FA. G. Gw. KS. Ly. TS. Bz.
⊛Bachtler, Alfred, Buch- u. Kunsth.
♂⊛Lüthy, A., Sbh. Vbh.
⊛Madison, Ernst, Bh. Ant.
♂⊛Petri & Cie. A.-G., Bh. Kh.

Stans (Kanton Unterwalden). ⊙ *V.Schw.* 3,0 E.
⊛Matt, H. v., Bh. Ant.

Stein (Kanton Aargau). ⊙ *V. Schw.* 0,6 E.
Claus, Richard, Mv.

Steinhausen (Kanton Zug). ⊙ *V.Schw.*
Missionsdruckerei G. m. b. H., Sbh. (Fil.)

Sursee (Kanton Luzern). ⊙ *V. Schw.* 3,0 E. Bz.
Matt, R. v., Bh. Schrh.

Thun (Kanton Bern). ⊙ *V. Schw.* 14,2 E. B. Gw. Kr. Bz.
⊛Muntwyler, Carl, Bh. Schrh. Bdr. Zv.
Reiner, M., Mh. Ih.
ℊ⊛Schneider, S., Bh. Kh. Ph.
ℊ⊛Staempfli, W., & Cie., Inh. L. Krebser, Bh. Kh. Ph. Bb.

Trogen (Kant. Appenzell). ⊙ *V.Schw.* 2,3 E.
Kübler, O., Bdr. Vbh.

Vevey [Vivis] (Kanton Waadt). ⊙ *V.Schw.* 12,8 E. Bad. Bz.
ℊ⊙Fœtisch Frères, (S.A.), Mh. Ih. Ml.
Librairie Payot & Cie. S.A., Sbh. Vbh. (Fil.)

Weggis (Kant. Luzern). ⊙ *V. Schw.* 1,9 E.
Curti, R., Bh. Ph. Lhb. (Fil.)

Weinfelden (Kant. Thurgau). ⊙ *V.Schw.* 4,3 E.
ℊ⊛A.-G. Neuenschwandersche Bdr. u. Bh.
⊛Schweizer Heimatkunst-Verlag.

Wetzikon (Kanton Zürich). ⊙ *V.Schw.* 37,0 E.
Wirz, J., Vbh. Sbh. Bdr.

Winterthur (Kanton Zürich). ⊙ *V.Schw.* 50,0 E. B. G. Gw. H. HM. T. T. Bz.
⊙Amsler, J., Musikhaus, Mh. Ih.
ℊ⊛Buchh. d. Ev. Gesellschaft in Zürich u. Winterthur (Fil.)
Genossenschaftsbuchh. Zürich, Sbh. mod. Ant. Vbh. (Fil.)
⊛Hoster, A., Bh. Kh. Ldkh. Ant. Vbh.
⊛Hug & Co., Mh. Ih. Ml. (Fil.)
⊛Vogel, A., Bh. Ant. Vbh.

Zofingen (Kanton Aargau). ⊙ *V.Schw.* 5,8 E. B. Gw.
⊛Verlagsanst. Ringier & Co., Vereinigte Buch- u. Steindruckereien.
⊛Würder, Franz, vorm. F. Lieberherr, Bh. Kh. Mh.

Zug (Kanton Zug). ⊙ *V.Schw.* 9,0 E. KS. R.
ℊ Strübin-Blattmer, C., Bh.
Wyss sel. Erben, W., Bh. Schrh. Bb.

Zürich (Kanton Zürich). ⊙ *V. Schw.* 206,6 E. 3 B. Bl. Gw. Kgw. KS. Tb. TH. TS. U. Bz.
American Star Accord Co. Inc., Chicago, European Continental Agency, Mh. Kv.
⊛Art. Inst. Orell Füssli, Vbh. Bdr. etc.
⊙Aschmann & Scheller, Vbh. Bdr.
Azed A.-G. Versbh. (Fil.)
⊛Bachmann, C., Sbh.
ℊ⊛Beer & Cie., Sbh. Vbh.
ℊ Bertschinger, A., & Co., Mh. Ih.
ℊ Blümel, Frau A., Bh. Ant.
ℊ⊛Bodmer, Buch- u. Kunsthdlg.
ℊ⊛Bopp, A., & Cie., Bdr. Verl. Bothner, F., Vbh.
⊛Buchhandels-A.-G., Sbh. Rbh. Versbh.
ℊ⊛Buchh. d. Ev. Gesellsch. in Zürich u. Winterthur, Vbh. Sbh.
ℊ Buch- u. Kunstverl. Carl Hirsch A.-G.
ℊ⊛Bürdeke, A., Bh.
⊙Christliche Buchh. „Salem", Sbh.
ℊ⊙Christliche Vereinsbuchh.
ℊ⊛Daeniker, Fr., Bh. Kh. Lhb.
ℊ Degen, F., Mh. Ih.
Dekam Aktiengesellschaft, Vbh.
ℊ⊛Ebell, C. M., Bh. Kh.
⊛Ehrat, Alfred (vorm. Meier & Cie.), Geographisches Institut.
⊛Ehrat, Alfred (vorm. Meier & Ehrat), Buchhandlung u. Antiquariat.
Fachschriften-Verlag u. Buchdr., A.-G.
ℊ⊛Flueler, H., Bh. Kh. Mh.
⊛Fretz, Gebr., A.-G., Graph. Werkstätten, Vbh.
⊛Fretz & Wasmuth Verlag.
ℊ⊛Funk, A., Sbh. Rbh.
Furrer, Edwin, Vbh. Sbh.
⊛Genossenschaftsbuchh. Zürich, Sbh. mod. Ant. Vbh.
ℊ Giffhorn, R., Bh. Mh.
ℊ⊛Girsberger, Dr. H., & Co., vorm. Grütlibuchh., Bh. Ant.
⊛Glockenverlag F. Hasslauer.
⊛Grethlein & Co. G. m. b. H. & Co. Kommandit-A.-G., Vbh.
Helmhaus Buchh. u. Antiq. (Inh. E. Schmidt).
⊙Herzog, J., Sbh. Ph.
⊛Hofer & Co. A.-G., Graph. Anst. Vbh.
ℊ Holzmann, A., Mh. Ml. Mv. Ih. Saitenh.
n ⊛Hug & Co., Mh. Ih. Ml.
ℊ⊛Hug, Gebr., & Co., Mv. (Fil.)
n Hüni Musikhaus, Mh. Sbh. Ant.
ℊ Kühn's Erben, Mh.
Künzli, Gebr., A.-G., Kv. KA.
⊛Lang & Laube, Helvetica-Verlag.
⊛Laube, August, Buch- u. Kunstant.
⊛Leemann, Gebr., & Co., A.-G., Vbh. Bdr.
ℊ Lesezirkel Hottingen, Lit. Gesellsch., Vbh. Lz.
⊛Lyon, G., Vbh. (Fil.)
⊛Moll, H., Akad. techn. Bh.
⊛Müller, Albert, Vbh.
ℊ⊛Müller, A., Nachf. v. Orell Füssli & Co.'s Sortiment.
Müller, Werder & Cie., Vbh. Bdr.
⊛Oprecht, Dr., & Helbling, Sbh. Rbh. Versbh. Vbh.
ℊ⊛Rascher & Cie., A.-G., Sbh. Vbh. Kh.
ℊ⊛Raustein, A., Schweiz. Ant.
⊛Raustein, A., vorm. Meyer & Zeller's Verlag.
⊛Reclam & Cie., Bh.
ℊ Reissbrodt, W., Mh. Mv. (Fil.)
⊛Rotapfel-Verlag A.-G.
⊛Rudolf, A., Bh. Ant. Sbh.
ℊ⊛Schmidt, Max, Buchh. u. Antiq.
ℊ⊛Schulthess & Co., Sbh. Vbh. Bdr.
⊛Schürch, Rudolf, Bh. Ant. Lhb.
⊙Schweiz. Dr.- u. Verl.-Haus.
⊛Schweizer-Spiegel Verlag, Guggenbühl & Huber.
ℊ Smetak, A., Mh. Verl.
ℊ⊛Sommer, F., Bh. Lbh. Ph.
ℊ⊛Speidel & Wurzel, Akad.-polyt. Bh. Ant.
Steinauer, B., Bh. Ant.
⊛Süddeutsches Verl.-Institut Julius Müller, Filiale bei d. Fa. A. Zeller.
⊛Trüb, A., & Cie., Vbh. graph. Werkstätten (Fil.)
⊛Waldmann, Ernst, Vbh.
⊛Wehner, A., Vbh.
Wehrli, Alfred, vorm. Phil. Fries, Mh. Ih. Mv.
⊛Weinberger, J., Musik- u. Bühnenverl.
Wendepunkt-Verlag.
ℊ Zeller, A., Vbh.
ℊ⊛Zeller's Nf., Albert, Otto Lüssi, Bh. Spez. Rbh. Vbh.
⊛Zürcher, Gebrüder, Kunstverlag z. Wellenberg, Versbh.
Zürcher Liederbuchanstalt.
Züst, J. E., Mh. Ih.

Spanien.

Barcelona. 860,0 E. 2 B. H. KA. N. S. U.
Alier, Ildefonso, Mh. Ih. (Fil.)
*Editorial Labor, S. A., Vbh.
*Gili, G., Vbh.
Künzli, Gebr., A.-G., Kv. KA. (Fil.)
Libreria Bastinos de Jose Bosch, Sbh.
*Libreria Herder.
♂*Libreria Nacional y Extranjera, Sbh.
♂*Schneider, Pablo, Libreria Universal, Sbh. Ant.
*Seither, Carl, Vbh.
Verdaguer, A., Bh.

Madrid. 1,000,0 E. 7 B. Bl. BS. H. KA. Ko. Kr. Ly. R. Tb. TS. U.
Alier, Ildefonso, Mh. Ih.
Dossat, E., Vbh.
Editora Internacional Verlagsges. m. b. H., Vbh. (Fil.)
*Editorial „La Mujer Española", VA.
Espasa-Calpe, S. A., Vbh. Sbh.
Fé, F., Sbh. Vbh.
Libreria internacional de Romo, Sbh. Vbh. Kom.
*Librería Nacional y Extranjera.
Libreria y Editorial „Madrid", S. A., Vbh. Sbh.
Suárez, V., Librería Gener.

Valencia. 160,0 E. B. KA. U.
⊛Pustet, Federico, Casa Editorial Pontificia (Fil.)

Tschechoslowakische Republik.

Die nach der Einwohner-Angabe in () gesetzte Zahl ist die der Deutschen in dem betr. Orte.

Böhmen.

Arnau [Hostinné]. ⊙*Verb. T.S.R.* 4,1 E. (3,5 D.) G. Ag.
⊛Walzel, Adolf, vorm. Rob. Doležal, Bh. Kh. Mh. Schrh.

Asch [Aš]. ⊙*Verb. T.S.R.* 19,5 E. (17,8 D.) Ag. Bz.
♂ Berthold, C., Bh. Kh. Mh. Ph.

Auschowitz b. Marienbad. ⊙*Verb. T.S.R.* 3,1 E. (3,0 D.)
⊙Höhne, Max, Bh. Kh. Mh. Ph.

Aussig [Ústi n. Labem]. ⊙*Verb. T.S.R.* 39,8 E. (30,5 D.) Rg. Mrg. OR. Gw. HA. H. Ag. Bz.
♂⊛Beckers Bh., A., Bh. Kh. Mh. Ant. Ebb. Vbh.
⊛Grohmann's Nf., A., Vbh. Bh. Kh. Mh. Ant. Kunstsalon.
♂⊛Gruhs, Bh. Mh. Rbh.
⊙Jäger, R., Bh. Kh. Mh. Ant.
⊙Krüger, Ed., Bh. Kh. Ph. Ant.
⊙Teweles, A., Bb. Kh. Mh.
♂⊛Weidlich, A., Bh. Mh.

Bensen [Benešov n. Ploučnicí]. ⊙*Verb. T.S.R.* 3,4 E. (3,2 D.)
⊙Moeser, O., Bh. Ph. Schrh.

Bilin [Bilina]. ⊙*Verb. T.S.R.* 9,7 E. (6,0 D.) Bad. Ag.
⊛Bund, A., Bh. Kh. Mh.
♂⊙Eichhorn, E., Bh. Kh. Mh.

Bischofteinitz. [Horšovský Týn]. ⊙*Verb. T. S. R.* 3,1 E. (2,6 D.) Bz.
⊛Glimpfner, Leo, Bh. Mh. Ant. Bb.

Bodenbach [Podmokly]. ⊙*Verb. T.S.R.* 15,1 E. (12,1 D.)
♂⊛Becker & Miksch's Nf., Bh. Kh. Mh. Ph. Ant.
♂⊙Bittner, R., Bh. Kh. Mh. Ph.
♂⊙Buchhandlung des C. D. Pressbundes, Sbh. Versbh. Ph. Mh. Kh. (Fil.)
Hahnel, E., Bh. Ant.
♂⊛Rost'sche Versandbh.
⊙Technischer Verlag (Inh. Ing. G. W. Meyer).
⊙Volksbuchh. Franz Kögler & Co., Bh. Kh. Mh.

Böhmisch-Kamnitz [Česká Kamenice]. ⊙*Verb. T.S.R.* 4,5 E. (4,3 D.) Ag.
⊙Riesner, Alfred, Bh. Mh. Schrh.
⊛Wollmann, R., Bh. Kh. Mh. Ph.

Böhmisch-Leipa [Česká Lípa]. ⊙*Verb. T.S.R.* 11,7 E. (10,1 D.) G. Lw. R. Ag. Bz.
⊛Hamann's Nf., J., Bh. Kh. Mh. Schrh.
⊛Hentschel, J., Bh. Kh. Mh. Schrh.
⊙Künstner, J., Vbh. Bdr.

Braunau [Broumov]. ⊙*Verb. T.S.R.* 6,8 E. (5,7 D.) G. Ag. Bz.
Bocksch, Fr., Bh. Kh. Mh. Ph. Koh. Lhb.
⊛Felgenauer, A., Bh. Kh. Mh. Ph. Lhb.

Brüx [Most]. ⊙*Verb. T.S.R.* 27,2 E. (17,0 D.) G. H. Ag. Bz.
⊙Deutsche Landvolksbuchh. Inh. W. Peil, Bh. Kh. Mh. Ant. Schrh.
Gabert, G., Bh. Kh. Mh. Schrh.
♂⊛Kunz'sche Bh., A., Bh. Mh. Ant. Kh. Lhb. Schrh.

Budweis [Česky Budějovice]. ⊙*Verb. T.S.R.* 44,0 E. (7,0 D.) 2 G. 2 H. 2 R. 5 S. Sts. 2 Lw. Ag. Bz.
n ⊛Hansen, L. E., Bh. Kh. Mh.
Kratochwill, K., Antiq. u. Buchh., Bh. Kh. Mh. Ant.
Marek, Raimund, Bh. Kh. Mh. Ant. Vbh.
⊛Stieglmaiers Nacht., K., Bh. Kh. Vbh. Ant.
Svátek, J., Volksbh.

Chodau [Chodov] b. Karlsbad. ⊙*Verb. T.S.R.* 5,3 E. (5,2 D.)
⊙Neumann, Gustav, Bh. Kh. Mh. Koh. Ph.

Chrudim. ⊙*Verb. T.S.R.* 13,1 E. G. 2 H. Lw. Rg. S. Ag. Bz.
Keil, B. A., Bh. Kh. Mh. Ph.
Kosina, J., Nachf. Stanislav Turek, Vbh. Kh. Mh. Ph.

Dejvice (Post Bubenč). ⊙*Verb. T.S.R.* 6,7 E.
⊛Taussig & Taussig, Akad. Ant., B.-, Kst.- u. Mskh. (Fil.)

Deutsch-Gabel [Německé Jablonné]. ⊙*Verb. T.S.R.* 3,8 E. (2,3 D.)
⊙Kalbas, Rudolf, Bh. Mh. Ph. Ant. Bb.

Drahowitz ⊙*Verb. T.S.R.* 4,5 E.
Schöniger, Fr., Bh. Mh. Lmh.

Duppau [Doupov]. ⊙*Verb. T. S.R.* 1,6 E. (1,6 D.) G. Ag.
⊙Kaplan, J., Bh. Kh. Koh. Mh. Schrh.

Dux [Duchcov]. ⊙*Verb. T.S.R.* 12,6 E. (6,3 D.) BS. Ag.
⊛Scheithauer, C., Bh. Kh. Mh. Koh. Vbh. Lhb.

Eger [Cheb]. ⊙*Verb. T.S.R.* 27,5 E. (23,1 D.) G. HM. LW. R. 2 S. Ag. Bz.
⊛Böhringer, Anton, Bh. Kh. Mh. Ant.
⊛„Egerland" Verl.- u. Sortbuchh.
♂⊛Götz, E. A., Bh. Kh. Mh. Vbh. Ph. Ant.
♂⊛Gschihay, Ernst, Bh. Kh. Mh. Ph. Vbh. Bdr.
♂⊛Härtl, G., Ebh. Zeitungsverschl.
♂⊙Helm, Rudolf, Bh. Kh. Mh. Ant.

Elbogen [Loket]. ⊙*Verb.T. S.R.* 3,8 E. (3,7 D.) R. Ag.
⊛Egerlandhaus für Buch u. Kunst Karl H. Frank.
Mürling, Ed., Bh. Kh. Mh.

Falkenau (Eger). [Falknov n. Ohří]. ⊙*Verb.T.S.R.* 10,2 E. (9,6 D.) Ag. Bz.
Löwy, H., Bh.
Steiniger, Theodor, Bh. Mh. Ph.
⊙Volksbuchh. - Antiq. Ad. Zinner jun., Bh. Kh. Mh. Ph. Ant.
⊙Zinner, A., Bh. Kh. Mh. Ant. Lhb.

Franzensbad [Františkovy Lázně]. ⊙*Verb.T.S.R.* 3,1 E. (2,7 D.) Bad.
Bayer, A., Bh. Kh. Mh. Lhb. Ant. Ztgsverschl. Ph. Vbh. Versbh.
♂⊛Buchhdlg. F. Studeny, Bh. Kh. Mh. Lhb. Ml.
♂⊛Götz, E. A., Bh. Kh. Mh. Ph. Lhb.

Friedland [Frýdlant] (Böhmen). ⊙*Verb.T.S.R.* 6,2 E. (5,5 D.) Lw. Ag. Bz.
⊛Schneider, Rudolf, Bh. Kh. Mh.

Gablonz (Neisse) [Jablonec n. Nisou]. ⊙*Verb. T. S. R.* 26,9 E. (22,0 D.) H. Kgw. Rg. Ag. Bz.
n⊙Ehrlich, Anna, (vorm. Adolf Ehrlich), Bh. Mh. Vbh. Sbh. Ih.
Lutz, F., Bh. Kh. Mh. Graph. Kab. Ant. Lhb.
n⊙Ott, Joh., Mh. Ih.
⊙Reckziegel, F., Mh. Ih.
Tham, Camill R., Mh. Ih.
⊙Vorbach, Herbert, Bh. Kh. Mh. Ant.
♂⊛Wünsch, R., Bh. Kh. Mh. Ant. Vbh.

Gitschin [Jičín]. ⊙*Verb.T.S.R.* 10,5 E. (0,2 D.) G. Lw. R. S. Ag. Bz.
♂ Pašek, J., Bh. Kh. Mh. Schrh. Ant.

Görkau [Jirkov]. ⊙*Verb.T.S.R.* 5,8 E. (5,5 D.)
⊛Hujer, Anton, Ig. Meixner's Nf., Bh. Mh. Bb.

Graslitz [Kraslice]. ⊙*Verb.T. S.R.* 12,5 E. (12,2 D.) Ag. Bz. Gw.
*Bücher- u. Notenstube Inh. Arthur E. Keil, Bh. Kh. Mh. (Fil.)
♂⊙Tirichter, W., Bh. Kh. Mh. Ph. Schrh. Lhb. Lz.

Gross-Schönau [Velký Šenov]. ⊙*Verb. T. S. R.* 4,2 E. (4,1 D.)
Fiedler, R., Bh. Kh. Mh. Schrh. AA.

Grulich [Králíky]. ⊙*Verb. T. S. R.* 3,3 E. (2,9 D.)
Veith, Alois, (Bücherstube Veith), Sbh. Ant. Lhb.

Haida (Böhmen). ⊙*Verb.T.S.R.* 3,1 E. (2,6 D.)
⊛Hentschel, Jos., Bh. Kh. Mh. Schreibwh. (Fil.)

Hainspach. ⊙*Verb. T. S. R.* 2,6 E. (2,4 D.)
Holfeld, Willy, Bh. Kh. Mh. Ph. Schrb. AA. Ant.
♂ *Tandler, W., Bh. Kh. Mh. Ph. (Fil.)

Hohenelbe [Vrchlabí]. ⊙*Verb. T.S.R.* 6,8 E. (5,4 D.) Ag. Bz.
♂⊛Glaser, J., Bh. Kh. Mh. Koh. Ph. Versbh. Rbh.

Hohenmauth [Mýto Vysoké]. ⊙*Verb.T.S.R.* 10,5 E. (0,3 D.)
Kunc, J., Bh. Schrh.

Hostomitz [Hostomice] (a. d. Biela). ⊙*Verb. T. S. R.* 3,8 E. (1,4 D.)
Hannak, Julius Carl, Bh. Vbh.

Johannisbad [Janské Lázně]. ⊙*Verb.T.S.R.* 0,3 E. (0,3 D.)
Lorenz Nf., G., Sbh. (Fil.)

Josefsthal - Untermaxdorf, Bez. Gablonz. ⊙*Verb. T.S.R.* 1,7 E. (1,6 D.)
⊙Effenberger, Wilhelm, Bh. Ant.

Jungbunzlau [Mladá Boleslav]. ⊙*Verb. T. S. R.* 17,2 E. (0,1 D.) G. Gw. Lw. R. Ag. Bz.
Nešněra, P., Bh. Kh. Mh. Schrh.
Pfeifer, J., Bh. Kh. Mh. Ant.

Kaaden [Kadaň]. ⊙*Verb.T.S. R.* 8,3 E. (7,6 D.) G. Lw. Ag. Bz.
⊛Uhl, Alois, Bh. Kh. Mh.
♂⊛Uhl, V., Bh. Kh. Mh. Schrh. Ant. Ph.

Karbitz [Chabařovice] b. Aussig. ⊙*Verb.T.S.R.* 6,0 E. (4,6 D.) Ag.
Langer, Fr., Bh. Mh. Schrh.

Karlsbad [Karlovy Vary]. ⊙*Verb.T.S.R.* 19,5 E. (17,2 D.) Bad. G. HM. Ag. Bz.
♂ Baumgart, Otto, Buch- u. Kunsth., Sbh. Kh. Ant.
⊙Bayer, A., Bh. Kh. Mh. Ph. Schrh.
♂⊛Heinisch, Walther, Bh. Kh.
⊛Heinisch, Walther, Verlag. Hohler & Schäfler, G. m. b. H., Mv. Mh.
♂⊛Jakob, H., Bh. Kh. Mh. Lhb.
⊛Küffner, Anton Rudolf, Bh. Kh. Ant.
⊙Kunst- und Bücherstube Adam Kraft.
⊛Loos, Hans, Bh. Kh. Mh. Lhb.
♂⊛Stark'sche Buchh. Heinr. Schlaffer, Bh. Kh. Mh. Vbh. Ant. Lhb.
♂⊙Volksbuchh. Ernst Sattler, Sbh.

Klattau [Klatovy]. ⊙*Verb.T. S.R.* 13,8 E. (0,2 D.) Lw. Rg. Ag. Bz.
Zachystal, J., Bh. Kh. Mh. Schrh. Lhb.

Klösterle (Eger) [Klášterec n. Ohří]. ⊙*Verb.T.S.R.* 2,5 E. (2,4 D.)
Glaser, W., Bh. Kh. Mh. Ph.

Komotau [Chomutov]. ⊙*Verb. T.S.R.* 21,1 E. (18,2 D.) G. MB. S. Ag. Bz.
⊙Deutsche Volksbuchh. G.m. b. H., Bh. Kh. Mh. Ant.
„Egerland" Verlags- und Sortimentsbuchhdlg.
♂⊛Mändl, J., Bh. Kh. Mh. Ant. Koh. AA. Ebh.

Königgrätz [Hradec Králové]. ⊙*Verb.T.S.R.* 13,1 E. (0,3 D.) G. H. R. S. Sts. Ag. Bz.
Melichar, B., Vbh.
Píša, F., Bh. Kh. Ant.
♂ Tolman, B. E., Vbh. Kh. Mh.

Königsberg (Eger) [Kinšperk n. O.] ⊙*Verb. T. S. R.* 4,8 E. (4,6 D.)
⊙Zinner, A., Bh. Kh. Mh. (Fil.)

Kratzau [Chrastava]. ⊙*Verb. T.S.R.* 3,4 E. (2,9 D.) Ag.
♂⊛Sollors Nf., P., G. m. b. H. (Fil.)

Krumau (Moldau) [Krumlov]. ⊙*Verb. T. S. R.* 8,2 E. (5,9 D.) G. Ag. Bz.
⊛Hansen, L. E., Bh. (Fil.)

Kuttenberg [Hora Kutná]. ⊙*Verb. T. S. R.* 14,4 E. (0,1 D.) Gw. Lw. R. 2 S. Ag. Bz.
Spěvák's Nf., A., Bh. Kh. Mh. Ph. Ant.

Landskron [Lanškroun]. ⊙*Verb. T. S. R.* 6,5 E. (5,4 D.) G. Ag. Bz.
Mikesch, M., Bh. Ph.
⊙Piffl's Söhne, R., Vbh. Bh. Kh. Mh. Lmh. Bb.

Leitmeritz (Elbe) [Litoměřice]. ⊙*Verb.T.S.R.* 17,0 E. (11,0 D.) G. HM. Lw. R. 2 S. Sts. Ag. Bz.
⊛Martin, Ferd., Inh.: Hermann Ringelhaar, Bh. Kh. Mh. Ant.
Teweles, J., Kh. Mh.
⊙Tschertner, K., Bh.

Lobositz [Lovosice]. ⊙*Verb. T.S.R.* 5,1 E. (3,4 D.) Ag.
⊙Lauterbach, F., Bh. Mh. Ph.

Mariaschein b. Teplitz-Schönau [Bohosudov]. ⊙*Verb. T. S. R.* 3,7 E. (2,9 D.)
♂⊙Buchhandlung des C. D. Pressbundes, Sbh. Versbh. Ph. Mh. Kh.

Marienbad [Mariánské Lázně]. ⊙*Verb.T.S.R.* 6,9 E. (6,1 D.) Bad. Ag. Bz.
*Egerländerverlag Hans Lerch vorm. Hans Fink.
♂ Götz, E. A., (Inh. H. Grimm's Wwe.), Bh. Kh. Mh. Lhb. Ph. Schrh.
♂ Gschihay, F., Bh. Kh. Mh. Ph. Lhb.
⊛Hanika, Theod., Bh. Kh. Mh.
*Lerch, Hans, Bh. Kh. Mh. Ph. Lhb. Ant.
♂ Marienbader Badebh., Bh. Kh. Mh. Ant. Lhb. Vbh.

Mies [Stříbro-Kladruby]. ⊙*Verb. T.S.R.* 4,9 E. (4,2 D.) G. S. Ag. Bz.
⊙Dworžák, A., Bh. Kh. Mh. Ph. Lhb.

Náchod. ⊙*Verb.T.S.R.* 10,8 E. (0,2 D.)
Raiman, O., Bh. Kh. Mh. Ph.

Neudek [Nejdek]. ⊙*Verb.T.S.R.* 7,0 E. (6,8 D.)
⊙Zinner's Bh., Ad., Bh. Kh. Mh. Ph. Lhb.

Neuern [Nýrsko]. ⊙*Verb.T.S.R.* 2,6 E. (2,3 D.)
⊙Wendelberger, Franz, Bh.

Niedereinsiedel [Dolní Poustevna]. ⊙*Verb. T.S.R.* 3,1 E. (2,6 D.)
♂ *Tandler, W., Bh. Kh. Mh. Ph. (Fil.)

Niedergrund b. Warnsdorf. *Verb.T.S.R.* 3,2 E. (3,0 D.)
Brückelt, Const., Bh. Kh. Mh. Koh. Ph.

Nieder-Rochlitz [Dolní Roketnice]. ⊙*Verb.T.S.R.* 5,2 E. (4,7 D.)
Schier, A., Mh. Ih.

Niemes [Mimoň]. ⊙*Verb.T.S.R.* 5,6 E. (5,0 D.) Ag.
⊙Bienert, A., Bh. Kh. Mh. Ph. Bdr.
Franz, Arthur, Mh. Ih.

Nixdorf [Mikulášovice]. ⊙*Verb. T.S.R.* 6,6 E. (6,3 D.)
♂ *Tandler, W., Bh. Kh. Mh. Ph. (Fil.)

Oberleutensdorf [Horní Litvínov]. ⊙*Verb. T. S. R.* 9,4 E. (7,3 D.) Ag.
⊙Chlouba, Rudolf, Bh. Kh. Mh. Ph.
⊙Gabert, Oskar, Bh. Kh. Mh. Ph. Bürobedarf.
♂⊙Schulz, J., Bh. Kh. Mh. Ph.

Pardubitz [Pardubice]. ⊙*Verb. T.S.R.* 25,2 E. (0,6 D.) Gw. R. Ag. Bz.
Liebich, J., Bh. Mh. Ant. Ph.
Polák, J. M., Bh. Kh. Mh. Ph.

Pilsen [Plzeň]. ⊙*Verb.T.S.R.* 88,4 E. (6,8 D.) 2 G. 2 Gw. 2 H. HM. Lw. 2 R. 2 S. Ag. Bz.
Faustus, J., Bh. Kh. Mh.
♂ Houser Nachf., J., Slav. Bh.
⊛Maasch's Bh., C., Bh. Kh. Mh. Lhb.
Mareš, Theodor, Bh. Mh.
Novák, J., Sbh.
♂ Steinhauser, W., Vbh. Mh.

Plan [Planá u Mar Lázni]. ⊙*Verb. T. S. R.* 3,8 E. (3,6 D.) R. Ag. Bz.
♂⊙Kanzler, H., Bh. Mh. Ph. Lhb.

Podersam [Podbořany]. ⊙*Verb. T.S.R.* 3,3 E. (2,8 D.) Ag. Bz.
⊙Klinger, Victor, Bh. Kh. Mh. Ph. Schrh.
⊛Tenschert, P., Bh. Mh. Schrh.

Polička. ⊙*Verb.T.S.R.* 5,0 E. (0,1 D.) S. Ag. Bz.
Rippl, V. K., Bh. Kh. Mh. Schrh.

Prachatitz [Prachatice]. ⊙*Verb. T. S. R.* 4,3 E. (2,4 D.) G. Ag. Bz.
⊙Maxa, Karl, Bh. Kh. Mh. Ph.

Prag [Praha]. ⊙*Verb.T.S.R.* 676,7 E. (30,4 D.) 4 B. Bgw. 11 G. Gw. 2 H. 2 HM. KA. Kgw. Ko. Lg. PSch. 7 R. Rg. 5 S. Tb. 2 TH. 2 U. Ag. Reg. Bz.
Accord, Musikverlags-Ges. m. b. H.
♂ Akadem. Buchh., Ant. Vbh. Kh. Mh.
Altrichter, Alois, Bh. Mh. Ant.
♂⊛André'sche B.-, Kst.- u. Ldkh., K., Bh. Mh. Ant. Lhb.
Arbeiter-Zentralbuchh., Verlagsgeschäft u. Antiquariat (Ant. Svěcený).
n Brandeis, J. B., Bh. Ant. Vbh.
Britische u. Ausländische Bibelgesellschaft, Depot.
Die Bücherstube Dr. Paul Steindler u. Julius Bunzel-Federn, Sbh. Ant. Vbh.
⊛Buchh. der „Československá akc. tiskárna", Bh. Kh. Vh. Bdr.
♂⊛Bursík & Kohout, Bh.
⊛Calve, J. G., Univbh.
♂ Cassinelli, H., Leihbücherei.
Česká graficka, Unie a. s., Bdr. Vbh. Sbh.
České lidové knihkupectvi a antikv. J. Springer, Ant. Bh. Koh. Kh. Kv. Ldkh. Mh. Vbh.
Českomoravské knihkupectvi Sp. s. r. o., Bh. Kh. Mh. Ant.
♂ Chadim, F., Mh. Vbh. Ant.
„Compassverlag" (Fil.)
Compass-Verlagsgesellsch. m. b. H. (Fil.)
Cyrillo-Method'sche B.-, K.- u. Mh. Gustav Francl.
⊙Ehrlich's, Fr., B.-, K.- u. Mh., Ant.
⊛Flesch, Dr. Josef, Vbh. Sbh. Ant.
Girgal, Otto, Vbh. Sbh. Ant. u. Fil.: Mh. Lhb. (Smichow).
Hajek, Karel, Sbh. Ant.
Hendrich's Studentenbuchhandlg. u. Antiq.
Herrmann, D., Mh. Ih.
♂ Hoffmann's Wwe., Joh., Mh. Mv.
Holfeld, Zděnek, Bh.
⊙Hudební Matice U. B., Mv. Mh.
♂ Hynek, A., Vbh. Sbh.
Kober, I. L., Sbh. Bdr.
Koči, B., Bh. Kh. Mh. Ldkh. Ant.
♂ Kotrba, W., Bh. Kh. Mh. Ant. Devoth. Vbh.
♂⊛Kuncir, Ladislav, Bh. Vbh. Ant. Kh.
⊛„Literaria" Buch-, Kunst- u. Musik.-Vertriebsges. m. b. H. (Fil.)
⊛Medizinische Buchh. J. Tožička.
Melantrich A.-G. für graph. Industrie u. Vlgsanst., Bh. Bdr. VA.
Nakladatelské družstvo Máje, Sbh. Vbh.
⊛Neugebauer, G., Bh.
Novák, Karl, Mh.
⊛Novotný, Jos., Bh. Vbh.
⊛„Orbis" Druck-, Verl.- u. Ztgs.-A.-G.
⊛Otto, J., G. m. b. H., Vbh. Bh. d. böhm. Univ.
⊛Pascheles, Samuel W., & Sohn, Bh. Kh. Mh. hebr. Vbh.
Píchal, K., Bh. Vbh. Mh.
♂ Porges, S. G., Mh. Sbh. Vbh. Ant.
Pospíšil, J., Bh. Kh. Mh. Vbh.
Praga, Zeitungsexpedition u. Inseratenannahme G. m. b. H.
Procházka, Miloš, Techn. Bh. u. Ant.
Pyšvejc, O., Bh. Kh. Mh. Ant.
Reach, Sigmund, Bh. Ant.
Reinwart, A., Bh. Kh. Mh. Vbh.
♂⊛Rivnáč, F., Bh. Kh. Mh. Vbh. Ant.
Rohlíček & Sievers, Vbh. Bdr.
♂ Rokyta, Johann, Bh. Vbh. Ph. Ant. (Smichow.)
⊙Roland-Verlag Morawitz, Vbh. Bh.

Prag (Forts.).
⊛Schulwissenschaftl. Verlag A. Haase.
Souček, L., Bh. Kh. Mh. Ant.
Srdce, A., Sbh. Vbh.
♂ *Storch syn, A., Bh. Kh. Mh. Vbh. Ant.
⊛Strache, Ed., Verlag. (Fil.)
*Strnadel, F., & Co., Versbh. Rbh.
♂ Stýblo, B., Sbh. Vbh. Bdr. Bb.
Šváb, Josef, Sbh. Ldkh. Mh. Mv.
Svátek, I., Volks-Verlag u. Bh. (Zentrale).
⊛Synek, Adolf, Bh. Ant. Vbh.
*Tašek, Josef, Bh. wiss. Ant.
♂ *Taubeles, J., Bh. Kh. Mh. Ant.
⊛Taussig & Taussig, Akad. Ant., B.-, Kst.- u. Mskh.
Topič, F., Sbh. Vbh. Kh. Mh.
*Urbánek, F. A., a synové, Böhm. B.-, K.- u. Mh. Mv.
Urbánek, M., Mv. Mh. Ant. Ih.
Verlag und Buchhandlung „Plamja".
Vilímek, J. R., Vbh. Sbh. Kh. Mh. Ebh. Bdr.
Volešký, G., Bh. Kh. Mh. Ant. Lhb. Vbh.
Volešký, K., Bh. Kh. Mh.
Weinfurter, E., G. m. b. H., Bh. Kh. Mh.
Weinfurter, E., Verl.- u. Kunsth.
♂⊙Wetzler, Em., Mh. Vbh.
n *Zemědělské knihkupectví A. Neubert, Sbh. Vbh. Ant.

Pressnitz [Přisečnice]. ⊙*Verb. T.S.R.* 2,6 E. (2,5 D.)
⊙Panhans, F. A., Bh. Mh. Schrh. Bb.

Příbram. ⊙*Verb.T.S.R.* 11,8 E. (0,1 D.) BA. G. R. Rg. S. Ag. Bz.
Simon, K., Bh. Kh. Mh. Ph. Schrh.

Reichenberg [Liberec]. ⊙*Verb.T.S.R.* 35,0 E. (27,9 D.) Bgw. G. Gw. H. HM. Lw. Ly. MB. 6 R. S. Ag. Bz. Reg.
Heris Verlag Hermann Richters Söhne.
⊛Nordböhmischer Verlag, G. m. b. H.
Polytechn. Verlag u. Buchhandel.
Schöpferische Bh., Paul Scholz, Bh. Kh. Mh. Lhb. Ant. Vbh.
⊛Schuhmann, Adolf, Bh. Kh. Mh. Ant. Rbh. Versbh.
♂⊛Schwedlers Bücher- u. Notenladen, Buch- u. Noten-Ant. Sbh. Vbh. Lhb. Konz.-Dir.
♂⊛Simon, K., Bh. Kh. Mh. Rbh.
♂⊛Sollors Nf., P., Komm.-Ges., Bh. Kh. Mh. Rbh. Vbh. Lehrmh.
⊛Stiepel, Gebrüder, G. m. b. H., Abtlg. Verlagsbhdlg.
⊛Sudetendeutscher Verlag Franz Kraus, Bh. Vbh. Versbh. Sbh.
⊛Volksbuchh. Runge & Co., Bh. Vbh.
♂⊙Volkswart-Buchh., Bh. Kh. Mh.

Rossbach. ⊙*Verb.T.S.R.* 3,9 E. (3,6 D.)
Hofmann, R., Bh. Ph.

Roztok [Roztoky] b. Prag. ⊙*Verb.T.S.R.* 1,7 E.
Felkl, J., & Sohn, Erd- u. Himmels-Glob.-Verlag.

Rumburg [Rumburk]. ⊙*Verb. T.S.R.* 9,1 E. (8,5 D.) Ag. Bz.
♂ Haase, H., Bh. Kh. Mh. Bdr.
♂⊛Pfeifer, H., Bh. Kh. Mh. Ph. Schrh. Bdr.
⊛Sauermann, Heinrich, Rbh. Versbh. (Fil.)

Saaz [Žatec] (Eger). ⊙*Verb. T.S.R.* 16,2 E. (14,0 D.) G. Lw. Ag. Bz.
⊛Ippoldt's Nf., A., Bh. Kh. Mh. Ebh. Ant. Lhb. Ph. AA.
⊛Neudörfer, J. L., Bh. Kh. Mh. Ant. Schrh. Ph. AA.
Schneider, H. J., Mv. Ant.

Skt. Joachimsthal [Jáchymov]. ⊙*Verb. T. S. R.* 7,1 E. (6,8 D.) Ag. Bz.
Friedrich's Wwe., H., Bh. Lhb. Ph. Schrh. Bdr. Bb.

Schatzlar [Žacléř]. ⊙*Verb. T.S.R.* 3,6 E. (2,7 D.)
⊙Lahmer, Frz., Bh. Mh. Ph.

Schlackenwerth [Ostrov]. ⊙*Verb.T.S.R.* 2,6 E. (2,5 D.) G.
♂⊙Uhl, L., Bh. Kh. Mh. Schulbh. Ph. Schrh.

Schluckenau [Šluknov]. ⊙*Verb. T. S. R.* 5,2 E. (5,0 D.) Ag. Bz.
♂*Tandler, W., Bh. Kh. Mh. Ph.

Schönlinde [Krásná Lípa]. ⊙*Verb.T.S.R.* 5,9 E. (5,8 D.)
Marschner, J., Bh. Kh. Mh. Schrh.

Spindlermühle. ⊙*Verb.T. S.R.* 1,3 E. (1,1 D.)
♂ *Glaser, J., Bh. Kh. Mh. Koh. (Fil.)

Steinschönau [Kamenický Šenov]. ⊙*Verb.T.S.R.* 4,7 E. (4,1 D.)
Pohl, Oskar, Bh. Kh. Mh.

Tachau [Tachov]. ⊙*Verb.T. S.R.* 6,7 E. (6,4 D.)
„Egerland", Bh. Mh. Schrh. Vbh. Bb.

Tannwald [Tanvald]. ⊙*Verb. T.S.R.* 3,8 E. (2,4 D.) Ag.
Bartonitschek, R., Sbh.

Taus [Domažlice]. ⊙*Verb.T.S.R.* 7,7 E. (0,1 D.) G. Ag. Bz.
Krátky, M. F., Bh. Kh. Mh. Ph.

Tepl [Teplá]. ⊙*Verb.T.S.R.* 2,6 E. (2.6 D.) Ag. Bz.
Laurer, A., Sbh.

Teplitz-Schönau [Teplice-Šanov]. ⊙*Verb.T.S.R.* 28,9 E. (22,5 D.) Bad. H. Kgw. R. Rg. Ag. Bz.
Becker, A., Montan-Verl. u. Städtebilder.
⊛Brader, A., Bh. Mh. Ant.
⊛Dominicus Nf., H., Bh. Kh. Mh. Ant. Lz.
♂⊛Pörzler, E., Bh. Kh. Mh. Ph. Schrb. Bb.
⊙Seewald, E., (Martha Seewald), Bh. Kh. Mh. Ant.
♂⊙Volksbuchh. Kremser & Co., Bh. Kh. Ph.

Tetschen (Elbe) [Děčín]. ⊙*Verb.T.S.R.* 11,2 E. (9,3 D.) Bgw. Lw. Ag. Rg. Bz.
⊛Henckel, Otto, landwirtschaftl. Hochschulbh., Bh. Kh. Mh.
⊛Schuhmann, J., Bh. Kh. Mh. Ph.
⊛Theissig, F., Bh. Kh. Mh. Ph.

Trautenau [Trutnov]. ⊙*Verb. T.S.R.* 14,6 E. (11,4 D.) Lw. R. S. Ag. Bz.
♂⊛Bamberger'sche, J., B.-, K.-, M.-u. Schrh. Mod. Bücher-Lz.
⊙Gruners Buch-, Kunst- u. Musikh., Bh. Kh. Mh. Ph.
⊙Lorenz Nf., G., Bh. Kh. Mh. Schrh. Lhb.
⊙Zinecker, Peter (Inh. Franz Zinecker), Bh. Kh. Mh. Ph. Schrh.

Turn b. Teplitz [Trnovany]. ⊙*Verb.T.S.R.* 15,5 E. 10,6 D.)
⊛Liehmann, Viktor, Bh. Mh. Konzertdirektion.
⊛Wantoch, R., Bh. Kh. Mh.

Warnsdorf [Varnsdorf]. ⊙*Verb.T.S.R.* 20,3 E. (18,2 D.) H. Ag.
⊛Anner, H., Bh. Kh. Mh. Ant.
⊙Diewok, Heinrich, Bh. Mh. Kolph. Versbh. Vbh.
Evang. Buchh. J. Rotter.
♂⊙Opitz, A., Vbh. Bh. Mh. Schrh. Bdr. Bb.
⊛Strache, Ed., Verlag (Fil.).

Weipert [Vejprty]. ⊙*Verb.T. S.R.* 10,4 E. (10,0 D.) Ag.
⊛Thoms, F., Bh. Kh. Koh. Mh. Ph. Schrh. Lhb. Lz.

Wekelsdorf [Teplice n. Metují]. ⊙*Verb.T.S.R.* 1,1 E. (1,1 D.) Ag.
⊙Kriegel, A., Bh. Kh. Mh.

Winterberg [Vimperk]. ⊙*Verb.T.S.R.* 4,8 E. (3,7 D.) Ag.
⊙Steinbrener, J., VA.

Mähren.

Břeclava [Lundenburg]. ⊙*Verb.T.S.R.*
Boháček, Ladislav, Bh. Kh. Mh. Ph.

Brünn [Brno]. ⊙*Verb.T.S.R.* 221,8 E. (55,8 D.) B. Bl. 4 G. 2 Gw. 3 H. HM. Lw. Ly. PSch. 3 R. 4 S. Sts. Tb. TH. Ü. Ag. Reg. Bz.
Advent-Verlag, Bh. Vbh. Versbh.
⊛Barvič & Novotný, Bh. Kh. Vbh. Mh.
♂⊛Brecher, L. & A., Bh. Ant.
⊛Irrgang, Fr., Vbh. Bdr.
♂⊛Karafiat, Fr., Ant. Bh. Kh. Mh.
♂⊛Karafiat, G. & R., Bh. Kh. Mh. Lhb. Lz.
Koči, St., G. m. b. H. Bh. Kh. Mh. Vbh. Ant.
⊛„Minerva" Vl. S. Lošťák, Bh. Kh. Mh. Ant.
♂⊛Mrnka, Ed., Bh. Kh. Mh. Lhb.
*Píša, A., Bh. Kh. Mh. Ant.
⊛Rohrer, R. M., Vbh.
Stožicky, Jar., Zentralmh.
Trill, M., Bh. Kh. Mh.
♂⊙Trill, Rudolf, Bh. Kh. Mh.
♂⊛Winiker, Carl, Bh. Kh. Mh. Ml.
n⊙Winkler's Bh., C., Bh. Kh. Mh. Ant.
⊛Wltžek, Brüder, Buch-, Kst.-, Musikh. u. Ant.

Feldsberg [Valčice]. ⊙*Verb. T.S.R.* 3,3 E. (2,3 D.) Lw.
♂ Linhart, G., Bh.

Freiberg [Příbor]. ⊙*Verb.T. S.R.* 5,0 E. (0,2 D.)
Drdácký, F., Bh. Ph.

Hof (Mähren). [Dvorce]. ⊙*Verb. T.S.R.* 2,3 E. (2,2 D.)
Keiner, Adolf, Bh. Ph.

Iglau [Jihlava]. ⊙*Verb.T.S.R.* 28,2 E. (13,4 D.) G. Lw. R. Ag. Bz.
⊛Fischer, Emil, (vorm. Th. Nessl), Bh. Kh. Mh.
⊙Netoliczka, E., Bh. Kh. Mh. Ph.
⊙Rossa, Hans, Bh. Kh. Mh. Ph. Ant.

Kremsier [Kroměříž]. ⊙*Verb. T.S.R.* 17,2 E. (0,6 D.) 3 G. 2 R. S. 2 Lw. Ag. Bz.
*Gusek, H., Bh. Bdr. Vbh. Versbh.

Luhačovice. ⊙*Verb.T.S.R.* 1,8 E.
Hložek, F., Bh. Ph. (Fil.)

Mährisch-Neustadt [Uničov n. M.]. ⊙*Verb.T.S.R.* 4,6 E. (3,8 D.) G. Lw. Ag.
⊛Meier, F., Bh. Kh. Mh. Lhb.

Mährisch-Ostrau [Moravská Ostrava]. ⊙*Verb.T.S.R.* 113,7 E. (22,2 D.) 2 G. Ly. 2 R. Ag. Bz.
Färber, Dr. R., Verlagsbuchh.
⊛Kittl, J., Nchf. Keller & Co., Bh. Kh. Mh. Zv.
⊛Papauschek, Rudolf, Inh. Otto Hilf, Bh. Kh. Mh. Bdr.
Perout, A., Bh. Mh.
⊛Rimanek, Heinrich, Bh. Ph. Ant. Gross-Sort.

M.-Ostrau-Přívoz [Moravská Ostrava-Přívoz]. ⊙*Verb.T. S.R.* 17,3 E.
♂⊛Buchsbaum, I., Versbh. Mh.
⊙Kafka, Franz, Bh. Kh. Mh. Versbh. Schrh. Ant.

Mährisch-Schönberg [Šumperk]. ⊙*Verb.T.S.R.* 13,1 E. (10,6 D.) G. Lw. Ag. Bz.
♂⊛Emmer, J., Bh. Kh. Mh. Schrh. Ant.
♂ Rudl, Ernst, Bh.
♂⊛Wanke's Nf., E., Bh. Kh. Mh. Ph.

Mährisch-Trübau [Moravská Třebová]. ⊙*Verb.T.S.R.* 6,7 E. (6,1 D.) G. Lw Ag. Bz.
⊙Babonits-Bauer, Bh. Kh. Mh. Ph.
Nowotný's Nf., E., Bh. Kh. Mh. Ph.

Müglitz [Mohelnice]. ⊙*Verb. T.S.R.* 4,8 E. (3,9 D.)
Hornischer, J., Bh. Kh. Mh.

Neu-Titschein [Nový Jičín]. ⊙*Verb.T.S.R.* 13,2 E. (8,6 D.) R. Ag. Bz.
♂ Hölzel's Nf., E., Bh. Kh. Mh.
⊛Hosch, R., Sbh. Kh. Mh. Ph.
⊛Verlag der L. V. Endersschen K.-A.
♂⊙Weeber, A., Bh. Kh. Mh.

Nikolsburg [Mikulov na Moravě]. ⊙*Verb. T.S.R.* 7,7 E. (6,4 D.) G. Lw. Ag. Bz.
♂⊛Bartosch, A., Bh. Kh. Mh. Vbh. Lmh. Ih. Ph. Schrh. Lhb. Ant.
⊙Thierry, G., Bh. Ph. Mh. Ztgs.-Büro. Photoartikel.

Olmütz [Olomouc]. ⊙*Verb.T. S.R.* 57,2 E. (15,8 D.) B. 2 G. 2 H. OR. 2 R. 3 S. Sts. Ag. Bz.
n⊛Adolph, R., & J. Katzer, Bh. Kh. Mh. Ant.
♂⊛Grosse, F., Bh. Kh. Mh. Vbh.
Hofírek, Ignác, Volksbuchh., Bh. Kh. Mh. Ph. Landkh. Ant. Vbh.
♂⊛Promberger, R., Bh. Kh. Mh. Vbh.
Šebestík, Vojtěch, Bh. Rbh.
Tomek, Anton, Bh. Kh. Mh. Ph.

Prossnitz [Prostějov]. ⊙*Verb. T.S.R.* 31,1 E. (1,2 D.) G. H. Lw. 2 R. Ag. Bz.
*Buček, J. F., Vbh. Bh. Kh. Mh. Ph. Ant.
Karásek, Franz, Bh. Kh. Mh. Ph.
Kment, E., Bh. Kh. Mh. Ant.
Pittner, W. F., Bh. Kh. Mh. Schrh.

Römerstadt [Rýmařov]. ⊙*Verb.T.S.R.* 4,9 E. (4,7 D.) Bz.
Werner, Viktor, Bh. Mh. Ph.

Sternberg [Šternberk]. ⊙*Verb.T.S.R.* 13,2 E. (11,7 D.) R. Ag. Bz.
⊛Altvaterhaus, Bh. Mh. Kh., Josef Schmidt.
⊛Drei Tannen Verlag, Inh. Josef Schmidt.
♂⊙Hitschfeld, A. R., Vbh. Bh. Kh. Mh. Koh. Schrh. Lhb.
♂ Pomassl, F., Bh. Kh. Mh. Ph. Vbh. Versb. Koh. Sbh. Rbh.

Trebitsch [Třebíč]. ⊙*Verb. T.S.R.* 12,5 E. (0,2 D.) G. H. Lw. Ag. Bz.
Lorenz, J., Sbh. Vbh.

Ungarisch-Brod [Uherský Brod]. ⊙*Verb.T.S.R.* 5,5 E. Ag. Bz.
Hložek, F., Bh. Ph.

Witkowitz [Vítkovice]. ⊙*Verb.T.S.R.* 27,4 E.
⊛Amende & Holaň, Bh. Kh. Mh. Ph. Bdr.
♂ Herrlinger, G., Bh. Kh. Mh.

Würbenthal [Vrbno ve Slezska]. ⊙*Verb.T.S.R.* 3,4 E. (3,3 D.)
♂⊙Coulon, Gustav, Bh. Kh. Mh. Ph. Bb.

Znaim [Znojmo]. ⊙*Verb.T.S.R.* 21,2 E. (8,0 D.) G. R. Lw. Ag. Bz.
⊛Fournier & Haberler, Bh. Kh. Ldkh. Mh. Schrh.
♂⊛Loos, R., Bh. Kh. Mh. Ant. Ph. JE. Lhb. Ebb. Lz.

Zwittau [Svitavy]. ⊙*Verb.T. S.R.* 9,3 E. (8,2 D.)
Neustadtl, Alfred, Bh. Ph.
⊛Tyrolt, Otto, Bh. Mh. Ph.

Tschech. Schlesien.

Freistadt [Fryštát]. ⊙*Verb.T.S.R.* 7,6 E. (1,5 D.) Ag. Bz.
Nitkiewicz, J., Bh. Mh. Ph. Bdr. (Fil.)

Freiwaldau [Frývaldov]. ⊙*Verb.T.S.R.* 6,7 E. (6,1 D.) G. Ag. Bz.
♂⊛Blažek, A., Sbh. Vbh. Mh. Lhb. Ph. Bdr.
Göbel, Johann, Bh. Kh. Mh. Ant. Schrh. Bb.
⊛Neuzeitbücher-Verlag Inh. Anton Blažek.
♂ Rasch, Viktor, Bh. Kh. Mh. Ph.

Freudenthal [Bruntál]. ⊙*Verb.T.S.R.* 8,2 E. (7,6 D.) Ag. Bz.
⊙Krommer, W., Vbh. Bh. Kh. Mh. Ph. Bdr. Lhb.
⊙Thiel, J. M., Bh. Kh. Mh.

Friedeberg [Frýdberk]. ⊙*Verb.T.S.R.* 1,2 E. (1,2 D.)
♂ Blažek, A., Sbh. (Fil.)

Friedek [Frýdek]. ⊙*Verb.T.S.R.* 10,1 E. (2,0 D.) G. Ag. Bz.
Jeitner, J., Bh. Kh. Mh. Ph. Lhb. JE.

Gräfenberg [Gräfenberk]. ⊙*Verb.T.S.R.* 3,8 E. Bad.
♂ Blažek, A., Sbh. (Fil.)

Jägerndorf [Krnov]. ⊙*Verb.T.S.R.* 21,1 E. (18,6 D.) R. Ag. Bz.
⊛Freissler, F., Bh. Kh. Mh. Ph. Westschlesische Verlags- u. Versandbuchhandlung Arthur Czaja u. Heinrich Hink.

Karwin [Karvina]. ⊙*Verb.T.S.R.* 19,2 E. (1,8 D.)
Nitkiewicz, J., Bh. Mh. Ph. Bdr.

Neu-Oderberg [Nový Bohumín]. ⊙*Verb.T.S.R.* 9,6 E. (3,7 D.)
⊛Müller, O., Bh. Kh. Mh. Ph. Ant.
Ostschles. Buch-, Kunst-, Musik-, Papierh. u. Antiq. Walter Tögel.

Nicklasdorf. ⊙*Verb. T.S.R.* 3,0 E. (3,0 D.)
♂ Blažek, A., Sbh. (Fil.)

Nieder-Lindewiese [Dolní Lipová]. ⊙*Verb.T.S.R.* 3,0 E. (2,9 D.)
♂ Blažek, A., Sbh. (Fil.)

Odrau [Odry]. ⊙*Verb.T.S.R.* 3,6 E. (3,3 D.) Ag.
♂⊙Klein, L., Bh.

Orlau [Orlova]. ⊙*Verb.T.S.R.* 9,7 E. (0,2 D.)
Nowak, Josef, Bh. Ph.

Stadt Olbersdorf [Albrechtice n. Krnova]. ⊙*Verb.T.S.R.* 2,5 E. (2,2 D.)
⊛Deutsches Jahrbuch f. Böhmen, Mähren u. Schlesien.
♂⊛Richter, L., Vbh. Bh. Kh. Ant. Ph. Bdr. Bb.

Teschen-West [Česky Těšin]. ⊙*Verb.T.S.R.* 8,1 E. (3,4 D.) 2 G. H. HM. Lw. R. 2 S. Ag. Bz.
⊛Druck- u. Verlagshaus Karl Prochaska, Bdr.
Hutterer's Buch-, Kst.-, Msk.- u. Paph.

Troppau [Opava]. ⊙*Verb.T.S.R.* 33,5 E. (22,0 D.) B. 2 G. H. HM. Lw. PSch. R. 2 S. Ag. Reg. Bz.
Buchholz & Diebel, Bh. Kh. Mh. Ant.
♂⊛Gollmann, O., Bh. Kh. Mh. Ant. Lhb.
Havlicky, F., Bh. Kh. Mh. Ph.
⊙Kohn, Dr. Gustav, Bh.
⊛Kresta, A., Bh. Kh. Mh.

Weidenau [Vidnava v. Sl.]. ⊙*Verb.T.S.R.* 2,1 E. (1,9 D.)
⊙Ender, Otto, Bh. Kh. Mh.

Wigstadtl [Vitkov]. ⊙*Verb. T.S.R.* 4,7 E. (4,5 D.)
⊙Beck, Hans, Bh. Kh. Mh. Ph. Bb.

Zuckmantel [Cukmantl v. Sl.]. ⊙*Verb.T.S.R.* 4,1 E. (3,9 D.)
Reichel, A., Bh. Mh. Ph. Bb.

Slowakei.

Bartfeld [Bardiov]. ⊙*Verb.T.S.R.*
Abrahamovits, Vilma, Bh. Ph.

Eperies [Prešov]. ⊙*Verb.T.S.R.* 17,6 E. (0,8 D.) Ly. Bz.
Molnár, E., Vbh. Mh. Ph.

Kaschau [Košice]. ⊙*Verb.T.S.R.* 52,9 E. (2,1 D.) B. G. Gw. H. M. Rfg. Lw. OR. Rg. S.
Genius Bh. Mh.
Globus Buchdr., Verl.- u. Liter. A.-G., Bh. Mh.
♂ Jaschkó, Géza, Sbh. Mh. Ant.
Mildner, F., Bh.
Vitéz, A., Bh. Vbh. Mh. Ih. Ph. Konzertdir.

Kesmark [Kežmarok]. ⊙*Verb. T.S.R.* 6,5 E. (2,4 D.)
Schmidt, Emil, Bh. Schrh. Bb.
Wiesner, J. F., Nf. Rudolf Karolyi, Bh. Ph. Lhb.

Leutschau [Levoča]. ⊙*Verb. T.S.R.* 7,5 E. (1,4 D.)
n Singer, Elek, Bh. Mh. Ph.

Neusohl [Baňská Bystrica]. ⊙*Verb.T.S.R.* 10,6 E. (0,5 D.)
n Machold, F., Bh. Ph.

Neutra [Nitra]. ⊙*Verb.T.S.R.* 19,1 E. (0,7 D.) Ag. Bz.
Huszar, St., Bh. Kh. Mh. Schrh. Bdr. Bb.

Pressburg [Bratislava]. ⊙*Verb. T.S.R.* 93,2 E. (25,8 D.) B. Gw. Ly. U. Ag. Bz.
⊛Akadem. Verl.- u. Versbh. Emil Haim & Co. (Fil.)
Berger, Zelma, Bh. Mh.
Bleier, L., Bh. Mh. Ant.
Keil's Gewerbebuchh., Josef, Vbh. Rbh. (Fil.)
Otto, J., G. m. b. H., Vbh. Bh. d. böhm. Univ. (Fil.)
♂ „St. Joseph" Buch- u. Kunsth.
Stampfel, H., Univbh. Kh. Mh.
Steiner, Sigmund, Bh. Kh. Mh. Ant.
*Steiner, Wilhelm, Bh. Kh. Mh.
Stožicky, Jar., Zentralmh. Mv. Ant. (Fil.)
⊛Wawra, August, Kom.-Buchh.

Schemnitz [Banská Štiavnica]. ⊙*Verb.T.S.R.* 13,3 E. (0,3 D.) 2 G. HM. Ag. Bz.
♂ Joerges Wwe., A., & Sohn, Sbh. Vbh. Kh. Mh. Ph. Bdr.

Trentschin [Trenčin]. ⊙*Verb. T.S.R.* 10,4 E. (0,3 D.) G. Ag. Bz.
Gansel, L., Bh.

Tyrnau [Trnava]. ⊙*Verb.T.S.R.* 17,7 E. (0,9 D.) G. PS. Ag. Bz.
Horovitz, Adolf, Bh. Mh. Ph. Vbh. Bdr.

Žilina [Hurbanová]. ⊙*Verb. T.S.R.* 12,0 E. (0,7 D.)
♂⊛Biel, L., Bh. Ph. Bdr.
⊛Nürnberg, Armin, & Sohn, Bh. Mh.

Karpatenrussland (Podkarpatska Russ.)

Ungvár [Užhorod]. ⊙*Verb.T.S.R.* 20,6 E. (0,4 D.) Ag. Bz.
Balázs, Soma, Bh. Mh. Ph. Schrh. Ih.

Türkei.

Konstantinopel. 935,3 E. BS. IA. H. HM. Kr. Ly. R. T. U.
*Plathner, A., Deutsche Sbh. Ldkh.

Ungarn.

Baja. ⊙*Ung.* 21,1 E. G. Ag.
Kollár, A., Bh. Mh. Schrh.

Balassagyarmat. ⊙*Ung.* 10,9 E.
⊛Stephaneum Druckerei u. Verlag d. Sanct Stefans-Vereins Vereinigte Betriebe A.-G., Sbh. Vbh. (Fil.)
⊛Verl.- u. Sortbh. der Stephaneum Druckerei u. Verlag d. Sanct Stefans-Vereins Vereinigte Betriebe A.-G. (Fil.)

Békéscsaba. ⊙*Ung.* 42,6 E.
Gyöngyösi, Dr., & Gruber, Bh. Mh. Ph.

Budapest. ⊙*Ung.* 951,9 E. 18 B. 10 G. KA. Kd. Kgw. Ko. 5 R. TH. PS. U. Ag. Reg. Bz.
⊛Aczél, Testvérek, Ant. Sbh. Vbh.
⊛Amicus-Verlag, Vbh. Kv.
Apollo, Literar. Buchdr.- u. Verl.-A.-G.
„Architectura" Buchhandlung u. Verlag für Architectur u. Kunstgewerbe.
⊙Athenaeum, Verlags- u. Druckerei-A.-G.
♂⊛Az Est Ungar. Zeitungsadm. A.-G. Abt. Ungar. Buchh., Bh. Grossort.
Az Ujság A.-G., Vbh. Zv. Sbh.
⊙Bárd, F., & Sohn, Mh. Vbh.
Brit. u. Ausl. Bibelgesellsch., Depot.
⊛Bücherwurm Inh. Rudolf v. Angerbauer, Bh. Ant.
n⊙Buchhandlung „Volksstimme".
⊛Buchhandlungs-A.-G. Central-Antiq. u. Buchh. Compass-Verlagsgesellsch. m. b. H. (Fil.)
⊛Csáthy, Ferencz, r. t. (Franz v. Csáthy A.-G.), Bh. Mh. Ph. Schrh. Vbh. (Fil.)
♂⊛Dick, Mano, Int. Sbh.
♂⊛Eggenberger'sche Bh., Sbh. Vbh. Kh.
♂ Eggenberger'sche Kunsthandlung.
Eligius-Könyvkiadó, Vbh.
♂⊛Franklin-Társulat, Ung.-lit. Anst. u. Bdr., A.-G.
♂⊛Fremdenverkehrs-, Einkaufs-, Reise- u. Transports-Aktiengesellsch. Ebh.
⊛Genius Verlags A.-G.
♂⊛Grill's K. u. K. Hbh.
Grill's Verl., C.
Hajnal Könyvkiadó-Vállalat Korvin Gyula és József, Vbh.
n⊙„Harmonia", A.-G., Bh. Mv. Mh. Kh. Ih.
♂ Katz, G., Bh. Ldkh.
♂⊛Kilian's Nf., F., Kgl. Ung. Univ.-Bh.
⊛Királyi Magyar Egyetemi Nyomda, Buchabtl.
⊛Kiss, A., „Könyvbárát", Sbh. Kst.-Ant.
♂⊙Klökner, E., Mv. Sbh.
♂ Kohn, Béla, Bh. Mh,
Kohn, Emil, Bh. Ant.
♂ Kókai, L., Vbh. Sbh.
⊛Könyves Kálmán, Ungar. Kunstverl.-A.-G.
♂ Kubin, J., Bh. Koh.
Kultura-Verlags-A.-G., Bh. Kh. Mh. Vbh.
Kunstädter, M., Bh. Ph.
⊙Lampel Buchh., Robert, (F. Wodianer & Söhne), A.-G.
⊛Lantos A.-G., Sbh. Ant. Kh. Mh.
⊛Lauffer'sche Buchh., Antiquariat u. Leihbibl., Th.
♂ Lederer, István, Bh. Mh.
⊛Légrády, Druckerei u. Verlag A.-G., Vbh. Zv.
⊛Literaria A.-G. (Fil.)
♂ Mai, H., és fia, Sbh. Ant. med. Vbh.
⊛Martos, A., Sbh. Ant. Lhb. Mentor-Buchh.
♂⊛Molnár, J. Imre, Bh. Ant.
⊙Nádor, K., Vbh. Sbh. Mh.
Németh, J., Bh. Mh.
„Nova" Literarische Anstalt, Bh. Zv.
Novak, Rudolf, & Comp., Sbh. Vbh. Ant.
⊛Pantheon Literarische Anstalt A.-G.
⊛„Petőfi" Literar. Anstalt (Alfred Pesti), Mediz. Vbh. Bh.
♂⊛Pfeifer, Ferdinand, Sbh. Vbh.
n Pfeifer, Manó, Bh.
⊛Politzer, S., & Sohn, Vbh. Sbh. Ant.
♂⊛Ranschburg, G., Bh. Ant.
♂ Ráth's Bh., M., Vbh. Sbh.
♂⊛Révai, Gebr., Liter. Anst. A.-G., Vbh. Bar-Sort. Kom.
⊛Rózsavölgyi & Co., Mv.
⊛Rózsavölgyi és Társa, Bh. Kh. Hm. Mv.
⊛Rozsnyai, K., Bh. Mh. Vbh. Sbh. Ant. Mv.
⊛Ruzitska, O., Bh. Mh. Ant.
n Schenk, F., Bh. Koh. Kom.
♂ Schimkó, Gyula, Bh. Mh. Ant.
Scholtz, Gebr., Bh. Mh. Ph.
♂⊛Singer & Wolfner, Lit. Anst. A.-G., Bh. Vbh.
⊛Somló, Belá, Bh. Ant.
„Stadium" Verlag- u. Druckerei-A.-G.
⊛Stemmer, E., Wissenschaftl. u. Kst.-Ant.
⊛Stephaneum Druckerei u. Verlag d. Sanct Stefans-Vereins Vereinigte Betriebe A.-G., Sbh. Vbh.
⊛„Studium" Buchhandlung, Sbh. Vbh. Mv.
♂⊛„Széchenyi" Buchh., Sbh.
♂⊛Szöllösi, Zsigmond, Sbh. Ant.
⊛Tisza, Brüder, Bh. Kh. Mh. Ph. Schrh.
♂⊛Toldi, L., Sbh. Mh.
♂⊛Vajna, Dr. Georg, & Co., Bh. Mh. Ph.
⊛Verl.- u. Sortbh. der Stephaneum Druckerei u. Verlag d. Sanct-Stefans-Vereins Vereinigte Betriebe A.-G.
♂⊙Zala, Mór, Mh.
⊙Zipser & König, Bh. Mh. Mv.

Czegléd. ⊙*Ung.* 36,7 E.
⊛Stephaneum Druckerei u. Verlag d. Sanct Stefans-Vereins Vereinigte Betriebe A.-G., Sbh. Vbh. (Fil.)
⊛Verl.- u. Sortbh. der Stephaneum Druckerei u. Verlag d. Sanct Stefans-Vereins Vereinigte Betriebe A.-G. (Fil.)

Debreczin [Debreczen]. ⊙Ung. 120,0 E. B. G. Gw. H. Lw. OR.
⊛Csáthy, Ferencz, r. t. (Franz v. Csáthy A.-G.), Bh. Mh. Ph. Schrh. Vbh.
n Csillag, Arthur, Bh. Kh. Mh. Ph.
n Hegedüs & Sándor, Literar. u. Druckerei-A.-G., Bh.
Keszthely, Richárd György, Bh. Ph. Schrb.
„Meliusz" Buchh., Vbh. Mh. Ph. Schrh.
Springer, Josef, Vbh. Mh. Ph.

Erlau [Eger] (Ungarn). ⊙*Ung.* 25,9 E. B. G. Lw. R. 2 S.
n Engländer, A., Bh. Kh. Mh. Ant.

Fünfkirchen [Pécs]. ⊙*Ung.* 60,0 E.
Danubia Verlags-A.-G.
⊛Dunántúl Könyvkiadó és Nyonda R.-T., Vbh. Sbh. Bdre.
⊛Stephaneum Druckerei u. Verlag d. Sanct Stefans-Vereins Vereinigte Betriebe A.-G., Sbh. Vbh. (Fil.)
⊛Verl.- u. Sortbh. der Stephaneum Druckerei u. Verlag d. Sanct Stefans-Vereins Vereinigte Betriebe A.-G. (Fil.)

Gran [Esztergom]. ⊙*Ung.* 18,0 E. 2 B. Ag. Bz.
♂ Buzárovits, G., Bh. Kh. Mh. Vbh. Bdr. Bb.

Gross-Kanizsa [Nagy-Kanizsa]. ⊙*Ung.* 30,4 E. Ag. Bz.
Fischel's Söhne, Philipp, Bh. Vbh. Ph. Graph. Anst.
⊙Mair, J., Bh. Mh. Koh. Ph. Schrh.

Güns [Köszeg]. ⊙*Ung.* 10,0 E. G. HM. PS. Ag.
Róth, E., Bh. Kh. Mh. Ph.

Kalocsa. ⊙*Ung.* 12,0 E. S.
Jurcsó, A., Bh. Mh.

Kecskemet. ⊙*Ung.* 72,8 E. 2 G. OR. Ag.
Gallia'sche Buchh.

Miskolcz. ⊙*Ung.* 65,0 E. Ag.
Ferenczi, B., Bh. Kh. Mh. Schrh. Lhb. Ml.
László, Erwin, Bh. Kh. Mh. Bdr.

Oedenburg [Sopron]. ⊙*Ung.* 35,3 E. 2 G. H. HM. OR. S. Ag. Bz.
♂⊛Horváth, Kalmán, Bh. Kh. Mh. Ph.
⊛Schwarz, C., Bh. Kh. Mh. Ph.
⊙Thiering, J., Hbh. Kh. Mh.

Pápa. ⊙*Ung.* 19,3 E.
Wajdits, C., Nf. Béla Gigler, Bh. Kh. Mh.

Raab [Györ]. ⊙*Ung.* 50,1 E. G. H. PS. R. S. Ag. Bz.
Tóth, J., Bh. Kh. Mh. Ant.
⊙Wolf, J., Bh. Kh. Mh. Schrh.

Rákospalota bei Budapest. ⊙*Ung.*
Keil's Gewerbebuchh., Josef, Vbh. Rbh.

Stuhlweissenburg [Székesfehérvár]. ⊙*Ung.* 40,0 E. G. H. OR. S. Ag. Bz.
Klökner, P., Kgl. Hfb.-, Kh. Mh.

Szegedin [Szeged]. ⊙*Ung.* 109,9 E. Bgw. 2 G. Gw. H. HM. OR. Ag.
Bartos, Lipót, Bh. Mh. Ph. Bdr.
⊛Stephaneum Druckerei u. Verlag d. Sanct Stefans-Vereins Vereinigte Betriebe A.-G., Sbh. Vbh. (Fil.)
♂⊛Szeged Städtische Druckerei- u. Buchverl.-A.-G. vorm. L. Várnay, Bh. Kh. Mh. Schrh. Ant. Bdr. Bb.
Traub, B., & Comp., Bh. Kh. Mh. Ant.
⊛Verl.- u. Sortbh. der Stephaneum Druckerei u. Verlag d. Sanct Stefans-Vereins Vereinigte Betriebe A.-G. (Fil.)

II. Amerika.

Vereinigte Staaten.

Ann Arbor (Mich.). 14,5 E. U.
Wahr, Geo., Bh.

Boston (Massachusetts). 748,0 E. 3 B. Bl. KA. Ko. 13 Lt. T. Tb. U.
⊙Boston Music Co., Mh. Mv.
⊙Ditson Company, O., Mh. Ih.
The F. W. Faxon Co., Vbh. Ztschr.-Ant.
Schmidt, A. P., Mv.
Schoenhof Book Company.
Thompson & Co., Mh.

Chicago (Illinois). 2701,8 E. 3 B. U.
American Star Accord Co. Inc., Mv. Kv.
Brentano's Inc., Books.
Kaufmann, E., Bh. (Fil.)
*Kroch, A., & Co., Int. Bh. Kh.
Lyon & Healy, Mh. Ih.
Summy Co., C. F., Mh. Mv.
Wartburg Publish. House, Vbh. Sbh.
Wolga Book Comp., Inc., Vbh. Sbh.

Cincinnati (Ohio). 401,3 E. B. S. U.
The A. E. Wilde Co., Bh. Kh.

Columbus (Ohio). 250,0 E. Lw. Reg. U.
Lutheran Book Concern, Publishers, Importers, Booksellers.

Metuchen (New Jersey). 3,4 E.
Heartman, Charles F., American Antiq. Books. a. Publ.

Milwaukee (Wisconsin). 500,0 E.
♂ Caspar Co., C. N., Vbh. Ant. Schrh.
Diederich - Schaefer Co., Sbh. Kh.
Herrmann, Charles F., Sbh.
Northwestern Publishing House.
Richter Brothers, Bh.
Western Book Co., (Inhaber C. N. Caspar).

New Haven (Connect).
♂ Reuschel, G., Sbh.

New York (New York). 5620,1 E. 38 B. 3 Bl. KA. 3 Ko. N.S. 3 Tb. U.
Architectural Book Publishing Co., Inc.
Atlantic Book and Art Corporation.
♂ The Beacon Book Shop, Incorporated.
♂ Benziger Brothers, Bh. Ant. Kh.
⊛Bonnier, A., Vbh. (Fil.)
⊛Bosworth & Co., Mv.
*Brentano's Inc. Books., Exa. Import., Publishers, Stationers.
*Bruderhausen, A., Bh.
Ditson Company, Oliver, (C. H. Ditson & Co.). (Fil.)
Dutton, E. P., & Co., Vbh. Sbh.
⊛Editora Internacional, Verlagsges. m. b. H. (Fil.)
Fiedler, H. G., Wissensch. Ant.
Fischer, C., Music Publisher and Importer.
♂⊛Fischer, J., & Bro., Mh. Mv.
*German Book Importing Co.
⊛Graphica, J. B. Neumann's Print Room.
Gries, C. A., Mv.
⊛Hahlweg & Stoeckle, Rare books (Fil.)
Hoeber, P. B., Medical Bookseller, Imp. a. Publ.
International Book Company, Importh.
*International Book Depot Fr. Ott, Kom. Versbh.
♂ The International News Company.
Kaufmann, E., Vbh. Sbh.
*Login, B., & Son, Ant.

New York (Forts.).
Macy, & Co. Inc., R. H., Bh.
*Maurer's Deutsche Verlbh., Inc., Vbh. Imp. Kom. Vertrieb.
The Publishers' Weekly, (The R. R. Bowker Co.).
Putnam's Sons, G. P., Sbh. Vbh.
*Ricordi, G., & Co., Kgl. Ital. Hfmh. (Fil.)
Schirmer, G., Inc., Mh. Mv.
Schuberth, E., & Co. Mv. Import.
Seiz Brothers, Cath. Books a. Church Goods Line in General.
♂ *Stechert, G. E., & Co., Bh. Ant.
♂ *Steiger, E., & Co., Bh. Vbh. Bdr. Lmh.
*Universum Book Export Comp., Inc., Exportbh.
Voynich, W.M., Ant. (Fil.)
Wagner, J.F., Inc., Bh. Mv. Sbh. Ant.
*Westermann Co., B., Inc., Sbh.
*Weyhe, E., Ant. Bh. Kv.
The H.W. Wilson Company, Vbh.

Philadelphia (Pennsylvan.). 1823,2 E. 19 B. Bl. KA. T. U.
♂ The Theo. Presser Co., Mh.

Pittsburgh (Pennsylvan.). 350,0 E. U. B.
Hermann, Paul F., Bh.

St. Louis (Missouri). 800,0 E. 3 B. KA. 3 S. U.
Concordia Publishing House.
Eden Publishing House, Ev. Vbh. Sbh.
Hunleth Music Co., Mh. Ih.
Witter, C., Vbh. Schrh.

Techny (Illinois).
Missionsdruckerei G. m. b. H., Sbh. (Fil.)

Washington (Distr. Columb.). 437,6 E. B. U. Reg.
Brentano's, Books., Imp. Publish. Stat.

Argentinische Republik.

Buenos Aires. 1674,4 E. (K.) 3 B. Gw. H. 3 HB. 3 HM. 4 Kr. S. U.
♂ *Beutelspacher & Cia., Bh. spez. f. deutsche Lit.
♂ Casa Jacobo Peuser, Sbh. Vbh.
Editora Internacional Verlagsges. m. b. H. Vbh. (Fil.)
Editorial Labor S. A., Vbh. (Fil.)
Espasa-Calpe, S. A., Vbh. Sbh. (Fil.)
⊛ Fändrich, Hans, Lbh. Vbh. Ant.
*Krause, G., Sbh. Ant. Ph. Lbh.
Lottermoser, Carlos S., Mh. Ih.
Mirau, L., Bh. Mh.
*Ricordi, G., & Co., Hfmh. (Fil.)
♂ Woerden, Gmo. van, & Cia., Bh. Ph. Dr.

Rosario de Santa Fé. 222,6 E.
Berg, Jorge, Zeitungsagentur.

Brasilien.

Blumenau (Santa Catharina). 42,0 E. HB. Prg. R.
Currlin, E., Bh. Ph. Schrh. Lehrmittel-Anst.
♂ Koehler, G.A., Vbh. Bh. Mh. Schrh. Bdr.
Probst, Julio, Bh. Schrh.
Wahle, Carl, Bh. Ph. Bdr.

Curityba (Paraná). 79,0 E.
Hertel, Irmãos, Mh. Ih.
Meissner, C., Bh.
Schmidlin & Tamm, Bh.

Florianopolis (Prov. Santa Catharina). 41,3 E.
Livraria Central de Alberto Entres, Bh. Ph.

Ijuhy (Rio Grande do Sul).
Roeber, R., Bh.

Porto Alegre. 179,3 E. HB. HM.
Hendges & Cia, Livraria, Bh. Kh.
Krahe & Cia., Bh. Kh. Vbh. Ph.
Metzler, Hugo, Sbh. Vbh.
Rotermund & Co., Sbh. Mh. Ph. Vbh. Dr. Bb. (Fil.)
Voigt, L., Bazar Musical.

Rio Grande. 25,0 E. R.
Strauch, R., Bh. Ph.

Rio de Janeiro. 1157,9 E. 2 B. Gw. H. KA. Ko. Kr. Lw. N. Reg.
Bevilacqua, E., & Co., Bh. Mh. Dr.
Schoenhaerl, Carlos Justino, Livraria Medica e de Sciencias Naturaes.
*Will, Frederico, Livraria Allema u. Agencia Will, Deutsche Bh. AA.

Sta. Cruz (Rio Grande do Sul). 4,0 E.
Lamberts & Riedl, Bh. Ph. Bdr.
Textor & Cia., Bh. Ph. Schrh. Ih.

Santos (Prov. São Paulo). 102,6 E.
*Livraria Edanee, Bh. Mh. (Fil.)

São Bento (Prov. Sta. Catharina). 3,0 E.
Expediçao „Helios", Bh. Kh. Mh. Zeitschrh.

São Leopoldo (Rio Grande do Sul). 47,5 E.
Rotermund & Co., Sbh. Mh. Ph. Vbh. Dr. Bb.

São Paulo. 579,0 E. 2 B. S. Reg.
Deutsche Buch- u. Kunsth. Livraria Allemã Curt Hahmann.
*Livraria Edanee, Bh. Mh.
*Ricordi, G., & Co., Hfmh. (Fil.)

Chile.

Antofagasta. 16,1 E.
Muecke, E. E., Bh.

Concepcion. 50,0 E.
Grimm & Kern, Bh. Kh. Mh. (Fil.)

Santiago. 507,3 E. (K.) 3 B. Bl. BS. Gw. H. KA. Ko. Lw. MB. R. 3 S. Tb. U. Reg.
Editora Internacional Verlagsges. m. b. H. (Fil.)
Espasa-Calpe, S. A., Vbh. Sbh. (Fil.)
Grimm & Kern, Bh. Kh. Mh. (Fil.)
Ivens, José, (Sucesion), Vbh. Bh. Lmh.

Valdivia. 26,9 E. HM. R.
ð Burgemeister, Rueckold & Cia., Bh. Kh. Mh. Ih. Ph.
Libreria Germania R. Butendieck, Sbh.
n Springmüller Hermanos, Bh. Mh. Ph.

Valparaiso. 195,0 E. (K.) B. 2 G. HM. R.
Grimm & Kern, Bh. Kh. Mh.
*Niemeyer, Carlos, Bh.

Costa Rica.

San José. 52,1 E. U. Reg.
Sauter & Co. (Libreria Lehmann) G. m. b. H., Bh. Ph. Schrh.

Ecuador.

Quito. 80,0 E. B. U.
*Weber, Carlos, Bh. Kh. Mh.

Guatemala.

Guatemala City.
Libreria Cosmos Franz Meindl, Bh.

Guyana.

Paramaribo. (Niederl. Guyana.) 50,6 E.
Kersten, C., & Co., Bh. Missionsgeschäft der Brüdergemeine.

Mexico.

Mexico. Hauptstadt. 800,0 E. (K.) B. BS. H. KA. Ko. Lw. U. Reg.
Agencia Duems.
Casa Alemana de Musica S. A., Mh. Ih.
Editora Internacional Verlagsges. m. b. H. Vbh. (Fil.)
⊙Wagner, A., y Levien Suc. S. en C., Mh. Mv.

Nicaragua.

Managua. 60,4 E.
Heuberger, C., Librería alemana.

Paraguay.

Asunción. Hauptstadt. 102,0 E. U.
Libreria Nacional Juan Klug & Cia., Bh.

Peru.

Callao. 50,3 E.
Colville & Co., Bh.
Lima. 175,0 E. B. Gw. S. U.
Brandes, Guillermo, & Co. S. A., Mh. Ih.
Colville & Co., Bh.

III. Afrika.

Alexandrien (Ägypten). 444,7 E. B.
Papasian & Co., Mh. Pianoh.

Kairo (Agypten). 791,0 E. 3 B. TS. U. Reg.
*Friedrich, H., & Co., Bh. Kh. Vbh.
Papasian & Co., Mh. Pianoh.

Kapstadt [Cape Town] (Kapland). 205,9 E. B. U. Reg.
Mc Kay & Co., Bh. Mh.
n Müller, R., Bh. Mv. Ih.
*Stich, Ferdinand, Bh.

Keetmanshoop.
Tingler, Alfons, Bh.

Pretoria (Transvaal). 73,8 E. BA. G. S.
ð Bussy, J. H. de, (seit 1920 A.-G.), Drukkerij en Uitgeverij. (Fil.)
Suid Afrikaanse Boekwinkel, Bh. Kh. Mh. Schrh. Vbh.

Stellenbosch (Kapland). 1,3 E.
n Müller, R., Bh. Mv. Ih. (Fil.)

Swakopmund. 1,2 w. E.
Schulze, A., Vbh.
*Stich, Ferdinand, Bh. (Fil.) unter d. Firma Swakopmunder Bh., Ferdinand Stich.

IV. Asien.

Bandoeng (Niederl. Indien). 58,7 E.
Naessens, W., & Co., Bh. Mh. Ih. (Fil.)
Seelig, J.H., & Zoon, Bh. Mh.

Batavia auf Java. 234,7 E. Reg.
Naessens, W., & Co., Bh. Mh. Ih.

Djocja auf Java. 79,6 E.
Naessens, W., & Co., Bh. Mh. Ih. (Fil.)

Jerusalem (Paläst.). 80,0 E. B. U.
Buchh. d. Syr. Waisenhaus.
♂⊛Mayer, Ludwig, Exportbh. (Fil.)

Kobe (Japan). 608,7 E.
Ahrens, H., & Co. Nachf., Bh.
⊛Deutsche wissenschaftliche Buchh. G. C. Hirschfeld Gomei Keisha. (Fil.) In Liqu.

Medan auf Sumatra. 14,3 E.
Naessens, W., & Co., Bh. Mh. Ih. (Fil.)
Varekamp & Co., Bh. Kh. Ph.

Samarang auf Java. 110,0 E. Kr. Reg.
Naessens, W., & Co., Bh. Mh. Ih. (Fil.)

Shanghai (China). 1500,0 E.
Nössler, M., & Co. G. m. b. H., Bh.

Soekaboemi auf Java. 8,0 E.
Schleuning, Otto, Mv.

Soerabaia auf Java. 145,2 E.
Naessens, W., & Co., Bh. Mh. Ih.

Tel Aviw (Palästina). 40,0 E.
*Blumstein, Leo, Bh. Kh.

Tokyo (Japan). 2173,2 E. 3 B. T. U.
⊛Deutsche wissenschaftliche Buchh. G. C. Hirschfeld Gomei Keisha. (Fil.) In Liqu.
*Geiser & Gilbert Kabushiki Kaisha, Bh. Ant. Mh. Schrh.
Maruzen Company, Limited, Vbh. Sbh.
*Tsuchiya & Gilbert, Bh. Ant. Vbh.

Weltevreden auf Java.
Boekhandel Visser & Co., N. V., Bh.
♂ Kolff, G., & Co. (A.-G.) Sbh. Ant.

Ortsregister.

In den mit * bezeichneten Städten befinden sich Universitäten.

Aabenraa *s.* Apenrade.
Aachen 51.
Aalborg 104.
Aalen 93.
Aarau 116.
Aarhus 104.
Abbazia 107.
Abensberg 6.
*Åbo 105.
Achern (Baden) 3.
Achim b. Bremen 40.
Adliswil 116.
Adorf 76.
*Agram 109.
Ahaus 70.
Ahlbeck 49.
Ahlen (Westf.) 70.
Ahrweiler 51.
Aibling, Bad, 7.
Aichach 6.
Aken (Elbe) 59.
Albrechtice *s.* Stadt Olbersdorf.
Alexandrien 129.
Alfeld (Leine) 40.
Allendorf (Werra) 43.
Allenstein 47.
Allstedt 90.
Alsenz (Pfalz) 6.
Alsfeld 19.
Altdöbern 23.
Altdorf b. Nürnberg 6.
Altdorf (Schweiz) 116.
Altena (Westf.) 70.
Altenau (Oberharz) 40.
Altenbergen, Post Catterfeld (Thür.) 90.
Altenburg (Thür.) 90.
Altenhundem 70.
Altenkirchen (Westerwald) 51.
Altensteig 93.
Altkirch 106.
Altona (Elbe) 68.
Altötting 6.
Alzey 19.
Amberg (Oberpfalz) 6.
*Amsterdam 110.
Andernach 51.
Angerburg 47.
Angermünde 23.
Anklam 49.
Annaberg (Erzgeb.) 76.
*Ann Arbor (Mich.) 127.
Annen 70.
Annweiler 6.
Ansbach 6.
Antofagasta 128.
Antwerpen 104.
Anvers *s.* Antwerpen.
Apenrade 105.
Aplerbeck 70.
Apolda 90.
Arad 114.
Arbon (Bodensee) 116.
Arendsee (Altmark) 59.
Arendsee (Meckl.) 21.
Arheiligen 19.
Arnau 120.
Arnheim 110.
Arnsberg 70.
Arnsdorf 76.
Arnstadt 90.
Arnswalde 23.
Arolsen 93.
Arosa 116.
Aš *s.* Asch.
Asch 120.
Aschaffenburg 6.
Aschersleben 59.
*Asunción 129.
*Athen 107.
Attendorn 70.
Aue (Erzgeb.) 76.
Auerbach (Vogtland) 76.
Augsburg 6.
Aurich 40.
Auschowitz 120.
Aussig 120.

Baarn 111.
Babenhausen (Hessen) 19.
Backnang 93.
Bad. Orte mit dieser Bezeichnung sind unter dem eigentlichen Ortsnamen aufgeführt.
Badbergen 40.
Baden (Schweiz) 116.
Baden b. Wien 98.
Baden-Baden 3.
Badenweiler 3.
Bahn (Pommern) 49.
Baja 126.
Balassagyarmat 126.
Balingen 93.
Ballenstedt 2.
Balzer 115.
Bamberg 7.
Bandoeng 130.
Baňská Bystrica *s.* Neusohl.
Banská Štiavnica *s.* Schemnitz.
Barby 59.
*Barcelona 120.
Bardiov *s.* Bartfeld.
Barenbruch 49.
Bärenstein 76.
Barmen 51.
Barmstedt (Holstein) 68.
Barntrup 20.
Barop 70.
Bartenstein (Ostpr.) 47.
Bartfeld 125.
Barth 49.
*Basel 116.
Batavia 130.
Bautzen 76.
Bayreuth 7.
Bebra 44.
Beckum 70.
Bedburg 51.
Beeskow 23.
Beetzendorf 59.
Beierfeld 76.
Békéscsaba 126.
Bela-Crkva *s.* Weisskirchen.
Belgard (Persante) 49.
Belgern 59.
*Belgrad 109.
Belzig 23.
Bendorf (Rhein) 51.
Benešov *s.* Bensen.
Benrath 51.
Bensen 120.
Bensheim 19.
Beograd *s.* Belgrad.
Berchtesgaden 7.
Bergedorf b. Hamburg 17.
Bergen (Norweg.) 112.
Bergen (Rügen) 49.
Bergisch-Gladbach 51.
Bergneustadt 51.
Bergzabern 7.
Berka, Bad, 90.
Berleburg 70.
*Berlin 23.
Berlinchen 36.
*Bern 117.
Bernau b. Berlin 36.
Bernburg 2.
Berncastel-Cues 51.
Bernsdorf (O.-L.) 63.
Bernstadt (Sachsen) 76.
Bernstadt (Schles.) 63.
Bethel b. Bielefeld 70.
Betzdorf 51.
Beuel 52.
Beuron 47.
Beuthen (Bz. Liegnitz) 63.
Beuthen (Oberschl.) 63.
Bevensen 40.
Biala 112.
Biberach 93.
Biebrich 44.
Biedenkopf 44.
Biel 117.
Bielefeld 70.
Bielitz 112.
Bjelovar 109.
Bielsko *s.* Bielitz.
Bietigheim 93.
Bigge 71.
Bilin 120.
Bilina *s.* Bilin.
Billerbeck 71.
Bingen (Rhein) 19.
Bingerbrück 52.
Birkenfeld 22.
Birkenwerder (Bz. Potsdam) 36.
Birkesdorf 52.
Birnbaum 113.
Bischofsburg 47.
Bischofstein 47.
Bischofswerda 76.
Bischofteinitz 120.
Bismarckhütte 113.
Bismark 59.
Bistrița *s.* Bistritz.
Bistritz 114.
Bitburg 52.
Bitche *s.* Bitsch.
Bitsch 106.
Bitterfeld 59.
Blankenburg, Bad, (Thür. Wald) 90.
Blankenburg (Harz) 15.
Blankenese 68.
Blankenhain (Thür.) 90.
Blaubeuren 93.
Bleicherode 59.
Blieskastel 75.
Bludenz 100.
Blumau Bez. Baden b. Wien 98.
Blumenau 128.
Blumenthal (Hannov.) 40.

Böblingen 93.
Bocholt 71.
Bochum 71.
Bochum-Weitmar 71.
Bockenem 40.
Bodenbach 120.
Böhmisch-Kamnitz 120.
Böhmisch-Leipa 120.
Bohosudov *s.* Mariaschein.
Bojanowo 113.
Boitzenburg (Uckermark) 36.
Boizenburg (Elbe) 21.
Bolchen 106.
Boele 71.
Bolkenhain 64.
*Bologna 107.
Bolzano *s.* Bozen.
*Bonn 52.
Bonndorf (Schwarzw.) 3.
Boppard 52.
Borgå 105.
Borken (Bz. Kassel) 44.
Borken (Westf.) 71.
Borkum 40.
Borna 76.
Borsdorf 76.
*Boston 127.
Botnang b. Stuttgart 93.
Bottrop 71.
Boulay *s.* Bolchen.
Bournemouth 107.
Boxhagen-Rummelsburg *s.* Berlin.
Bozen 108.
Brackwede 71.
Brake (Oldenburg) 22.
Brakel (Kr. Höxter) 71.
Brandenburg (Havel) 36.
Brandis 76.
Braşov *s.* Kronstadt.
Bratislava *s.* Pressburg.
Braunau (Böhm.) 120.
Braunau (Inn) 99.
Braunfels 52.
Braunlage (Harz) 15.
Braunsberg (Ostpr.) 47.
Braunschweig 15.
Břeclava (Tschechosl. Rep.). 124.
Bredstedt 68.
Bregenz 100.
Breinig 52.
Breklum 68.
Bremen 16.
Bremerhaven 17.
Bremervörde 40.
*Breslau 64.
Bressanone *s.* Brixen.
Bretten (Baden) 3.
Bretzenheim bei Mainz 19.
Breyell 52.
Brieg 64.
Brienz 117.
Brilon 71.
Brixen 108.
Brno *s.* Brünn.
Brod (Save) 109.
Brod, Ung.-, *s.* Ung.-Brod.
Brodnica *s.* Strasburg (Polen).
Brody 112.
Brombach 3.
Bromberg 113.
Broos 115.
Brotterode 44.
Broumov *s.* Braunau.
Bruchsal 3.
Bruck (Mur) 100.
Bruderhof, Post Mittelkalbach (Kr. Fulda) 44.
Brugg 117.
Brühl (Bz. Köln) 52.
Bruneck 108.
Brunico *s.* Bruneck.
*Brünn 124.
Brunsbüttelkoog 68.
Brunshaupten (Mecklb.) 21.
Bruntál *s.* Freudenthal.
*Brüssel 104.
Brüx 120.
Bruxelles *s.* Brüssel.
Bublitz 49.
Buchenbach (Baden) 3.
Buchholz (Sachsen) 76.
Buchholz-Friedewald 76.
Buchs-Werdenberg 117.
Bückeburg 21.
Bucuresci *s.* Bukarest.
*Budapest 126.
Budějovice Česky *s.* Budweis.
Büdingen (Oberhess.) 19.
Budweis 120.
*Buenos Aires 128.
Bühl (Baden) 3.
*Bukarest 115.
Bünde (Westf.) 71.
Bunzlau 64.
Buer (Westf.) 71.
Burg (Fehmarn) 68.
Burg (Bz. Magdeburg) 59.
Burgdorf (Hannover) 40.
Burgdorf (Schweiz) 117.
Bürgel 90.
Burghausen (Oberb.) 7.
Burgstädt 76.
Burgsteinfurt 71.
Büsum (Holstein) 68.
Bussum 111.
Bütow (Bz. Köslin) 49.
Buttstädt 90.
Butzbach 19.
Bützow 21.
Buxtehude 40.
Bydgoszcz *s.* Bromberg.

Calarasi 115.
Calau 37.
Calbe (Milde) 59.
Callao 129.
Calw 93.
*Cambridge 107.
Camburg (Saale) 90.
Cammin (Pomm.) 49.
Câmpina 115.
Cannstatt *s.* Stuttgart.
Canth 64.
Cape Town *s.* Kapstadt.
Capri 108.
Caransebes 115.
Carlsruhe (Schles.) 64.
Castellaun 52.
Castrop-Rauxel 71.
Caub 44.
Celje *s.* Cilli.
Celle (Aller) 40.
Cernăuți *s.* Czernowitz.
Česká Kamenice *s.* Böhmisch-Kamnitz.
Česká Lipa *s.* Böhmisch-Leipa.
Český Těšin *s.* Teschen (Tschechosl. Rep.).
Chabařovice *s.* Karbitz.
Cham (Oberpfalz) 7.
Cham (Schweiz) 117.
Charlottenbrunn (Schls.) 65.
Charlottenburg *s.* Berlin.
Chaux-de-Fonds *s.* La Chaux-de-Fonds.
Cheb *s.* Eger.
Chemnitz 76.
*Chicago 127.
Chişinau *s.* Kischinew.
Chodau b. Karlsbad 120.
Chodov *s.* Chodau.
Chomutov *s.* Komotau.
Chrastava *s.* Kratzau.
Chrudim 120.
Chur 117.
Cieszyn *s.* Teschen (Polen).
Cilli 109.
*Cincinnati 127.
Cladow (Havel) 37.
Clausthal-Zellerfeld 40.
Clettwitz 37.
Cleve 52.
Cloppenburg 22.
Cluj *s.* Klausenburg.
Coblenz *s.* Koblenz.
Coburg 7.
Cochem 52.
Cohalm *s.* Reps.
Colditz 77.
Cölleda 59.
Colmar (Els.) 106.
*Columbus 127.
Concepcion 128.
Constantza 115.
Corbach 93.
Cortina d'Ampezzo 108.
Cosel (Oberschles.) 65.
Coesfeld 71.
Coswig (Anhalt) 2.
Coswig (Bez. Dresden) 77.
Cöthen *s.* Köthen.
Cottbus 37.
Crailsheim 93.
Crajova 115.
Crefeld 52.
Crimmitschau 77.
Cronberg (Taunus) 44.
Crossen (Oder) 37.
Cudowa *s.* Bad Kudowa.
Cukmantl *s.* Zuckmantel.
Curityba 128.
Cüstrin 37.
Cuxhaven 17.
Czarnikau 113.
Czarnkówo *s.* Czarnikau.
Czegléd 126.
Czernowitz 115.

Daaden 52.
Dahme (Holstein) 68.
Dahme (Mark) 37.
Damme 22.
Danzig 97.
Danzig-Langfuhr 98.
Dargun 21.
Darkehmen (Ostpr.) 47.
Darmstadt 19.
Datteln 71.
Davos 117.
*Debreczin 126.
Děčin *s.* Tetschen.
Deggendorf 7.
Deggingen 93.
Deisenhofen 7.
Dejvice 120.
Delft 111.
Delitzsch 59.
Delmenhorst 22.
Demmin 49.
Dessau 2.
Detmold 20.
Deutsch-Gabel 120.
Deutsch-Krone 39.
Deutsch-Lissa 65.
Diciosânmărtin 115.
Diedenhofen 106.
Diepholz 40.
Dieringhausen 52.
Diessen 7.
Diez 44.
Dillenburg 44.
Dillingen (Donau) 7.
Dillingen (Saar) 75.
Dingelstädt (Eichsf.) 59.
Dinglingen 3.
Dinkelsbühl 7.
Dinslaken 52.
Djocja 130.
Dippoldiswalde 77.
Dirschau 113.
Dissen (Hannover) 40.
Dittersbach (Schles.) 65.
Döbeln 77.
Doberan 21.
Dohna 77.
Dolni Poustevna *s.* Niedereinsiedel.
Dolni Lipová *s.* Nieder-Lindewiese.
Dolni Roketnice *s.* Nieder-Rochlitz.
Domažlice *s.* Taus.
Dömitz 21.
Donaueschingen 3.
Donauwörth 7.
Dordrecht 111.
Dornbirn 101.
*Dorpat 105.

Dorsten 71.
Dortmund 71.
Dorum 40.
Doupov *s.* Duppau.
Drahowitz 120.
Dramburg 49.
Dresden 77.
Driburg 72.
Driesen 37.
Drontheim 112.
Drossen 37.
Düben 59.
Duchcov *s.* Dux.
Duderstadt 40.
Dudweiler 75.
Duisburg 52.
Duisburg-Beeck 53.
Duisburg-Meiderich 53.
Duisburg-Ruhrort 53.
Dülken 53.
Dülmen 72.
Duppau 120.
Düren (Rheinland) 53.
Dürkheim, Bad, 7.
Durlach 3.
Düsseldorf 53.
Düsseldorf-Oberkassel 53.
Dux 120.
Dvorce *s.* Hof (Mähren).
Dziedzitz 112.
Dziedzice *s.* Dziedzitz.

Ebeleben 91.
Ebenhausen b.Münchn.7.
Eberbach (Baden) 3.
Ebersdorf 91.
Eberswalde 37.
Ebingen 93.
Ebnat 117.
Eckartsberga 59.
Eckernförde 68.
Edenkoben 7.
*Edinburgh 107.
Eger (Böhmen) 120.
Eger (Ungarn) *s.* Erlau.
Egestorf (im Lüneburgischen) 40.
Ehingen (Donau) 93.
Ehrang 53.
Eibenstock 78.
Eichstätt 7.
Eickel *s.* Wanne-Eickel.
Eilenburg 59.
Einbeck 40.
Eindhoven (Holl.) 111.
Einsiedel (Bz. Chemnitz) 78.
Einsiedeln 117.
Eisenach 91.
Eisenberg (Pfalz) 7.
Eisenberg (Thür.) 91.
Eisenstadt 98.
Eisfeld 91.
Eisleben 59.
Eitorf (Sieg) 53.
Elberfeld 53.
Elberfeld-Sonnborn 54.
Elbing 47.
Elbogen 121.
Ellrich 60.
Ellwangen 93.
Elmau (Oberbayern) 8.
Elmshorn 68.
Elspe 72.
Elster, Bad 76.
Elsterberg (Vogtl.) 78.
Elsterwerda 60.
Elten 54.
Eltville 44.
Emden 40.
Emmendingen 3.
Emmerich 54.
Emmishofen 117.
Ems, Bad 43.
Emsdetten 72.
Engelberg (Schweiz) 117.
Engelholm 116.
Enger 72.
Eperies 125.
Eppingen 3.
Erfurt 60.
Erkelenz 54.
Erkner 37.
*Erlangen 8.
Erlau 126.
Erlenbach 117.
Ermsleben 60.
Esch 110.
Eschershausen (Kr. Holzminden) 16.
Eschwege 44.
Eschweiler 54.
Eskilstuna 116.
Essegg 109.
Essen, Bad, (Bz. Osnabrück) 40.
Essen (Ruhr) 54.
Esslingen (Neckar) 93.
Esztergom *s.* Gran.
Ettlingen (Baden) 3.
Eupen 104.
Eurasburg b. Wolfratshausen 8.
Euskirchen 54.
Eutin 23.
Evingsen 72.

Fähr b. Vegesack 40.
Falkenau 121.
Falkenberg (Oberschl.) 65.
Falkenstein (Vogtland) 78.
Falknov *s.* Falkenau.
Falun 116.
Fechenheim b. Frankfurt (Main) 44.
Feldafing 8.
Feldkirch 101.
Feldsberg 124.
Fellbach 94.
Festenberg 65.
Feudingen 72.
Feuerbach 94.
Finsterwalde(N.-Lausitz) 37.
Firenze *s.* Florenz.
Fiume 108.
Flarchheim 60.
Flatow (Grenzmark) 39.
Flawil 117.
Flensburg 68.
Flinsberg, Bad 63.
*Florenz 108.
Florianopolis 128.
Flörsheim 44.
Fogaras 115.
Forchheim (Bayern) 8.
Forst (Lausitz) 37.
Frankenberg (Eder) 44.
Frankenberg (Sachsen) 78.
Frankenhausen (Kyffhäuser) 91.
Frankenstein (Schles.) 65.
Frankenthal (Pfalz) 8.
*Frankfurt (Main) 44.
Frankfurt (Oder) 37.
Františkovy Lázně *s.* Franzensbad.
Franzburg 49.
Franzensbad 121.
Frauendorf 78.
Frauenfeld 117.
Fraustadt 39.
Fredericia 104.
Fredriksstad 112.
Freiberg (Mähren) 124.
Freiberg (Sachsen) 78.
*Freiburg (Breisgau) 3.
Freiburg (Elbe) 40.
Freiburg (Schles.) 65.
*Freiburg (Schweiz) 117.
Freienwalde, Bad (Oder) 23.
Freising 8.
Freistadt (Oberösterr.) 99.
Freistadt(Tschechoslow. Rep.) 125.
Freistatt 40.
Freital-Deuben 78.
Freiwaldau 125.
Freren 40.
Freudenberg (Kr. Siegen) 72.
Freudenstadt 94.
Freudenthal 125.
Freyburg (Unstr.) 60.
Freystadt (Niederschl.) 65.
Friedberg (Hessen) 19.
Friedeberg (Neum.) 37.
Friedeberg (Queis) 65.
Friedeberg (Tschechoslow. Rep.) 125.
Friedek 125.
Friedenshütte 113.
Friedland (Böhm.) 121.
Friedland (Bz. Breslau) 65.
Friedland (Mecklb.) 22.
Friedrichroda 91.
Friedrichshafen (Bodensee) 94.
Friedrichstadt 69.
Friedrichswerth 91.
Friemersheim *s.* Rheinhausen-Fr.
Friesoythe 23.
Fritzlar 45.
Frose (Anhalt) 2.
Frutigen 117.
Frydberk *s.* Friedeberg.
Frydek *s.* Friedek.
Frýdlant *s.* Friedland (Böhmen).
Fryštat *s.* Freistadt.
Fryvaldov *s.* Freiwaldau.
Fulda 45.
Fünfkirchen 127.
Fürstenberg(Mecklb.) 22.
Fürstenfeld (Steierm.) 100.
Fürstenfeldbruck 8.
Fürstenwalde (Spree) 37.
Fürth (Bayern) 8.
Furtwangen 4.
Füssen 8.

Gablonz 121.
Gadebusch 21.
Galatz 115.
Gandersheim 16.
Gardelegen 60.
Garding 69.
Garmisch 8.
Gastein, Bad, 99.
Gauting 8.
Gautzsch 79.
Gebersdorf 91.
Gebweiler 106.
Geestemünde *s.* Wesermünde.
Gehlsdorf 21.
Geilenkirchen-Hünshoven 54.
Geisa 91.
Geisenheim 45.
Geislingen (Steige) 94.
Geisweid 72.
Geldern 54.
Gelnhausen 45.
Gelsenkirchen 72.
*Genf 117.
Gengenbach 4.
Genova *s.* Genua.
*Gent 104.
Genthin 60.
*Genua 108.
Georgenthal 91.
Gera 91.
Gera-Untermhaus 91.
Geringswalde 79.
Germersheim 8.
Gernrode (Harz) 2.
Geseke 72.
Gettenbach bei Gelnhausen 45.
Gettorf 69.
Gevelsberg 72.
Geyer 79.
Giengen (Brenz) 94.
*Giessen 19.
Gifhorn 40.
Gitschin 121.

Gladbach, Bergisch-, *s.* Bergisch-Gladbach.
Gladbach, München-, *s.* M.-Gladbach.
Gladbeck 72.
Gladenbach 45.
Glarus 118.
*Glasgow 107.
Glatz 65.
Glauchau 79.
Gleiwitz 65.
Glogau 65.
Glückstadt 69.
Gmain b. Bad Reichenhall 8.
Gmünd (Nieder-Oestr.) 98.
Gmünd (Schwäbisch) 94.
Gmunden 99.
Gnadau 60.
Gnadenfrei 65.
Gnesen 113.
Gniezno *s.* Gnesen.
Gnoien 21.
Goch 54.
Godesberg 54.
Göhren (Rügen) 49.
Goldap 47.
Goldberg (Mecklb.) 21.
Goldberg (Schles.) 65.
Goldingen 110.
Gollnow 49.
Göppingen 94.
Görbersdorf 65.
Gorizia *s.* Görz.
Görkau 121.
Görlitz 65.
Görz 108.
Goslar 40.
Gossau 118.
Gössnitz 91.
Göteborg *s.* Gothenburg.
Gotha 91.
*Gothenburg 116.
Gottesberg (Schles.) 65.
*Göttingen 40.
Gouda 111.
Grabow (Mecklb.) 21.
Grado 108.
Gräfenberg 125.
Gräfenberk *s.* Gräfenberg.
Grammby 105.
Gran 127.
Graslitz 121.
Graudenz 113.
Gravenhage *s.* Haag.
*Graz 100.
Greifenberg (Pommern) 49.
Greifenhagen 49.
Greiffenberg (Schlesien) 65.
*Greifswald 49.
Greiz 91.
Grenzhausen 45.
Grevenbroich 54.
Grevesmühlen 21.
Griesheim 45.
Grimma 79.
Grimmen 49.
Gröbenzell b. München 8.
Gröbming 100.
Groitzsch 79.
Grömitz 69.
Gronau (Hannover) 41.
Gronau (Westf.) 72.
*Groningen 111.
Grossdeuben 79.
Grossenhain 79.
Grossenwörden 41.
Gross-Gerau 20.
Gross-Kanizsa 127.
Grossröhrsdorf 79.
Gross-Schönau 121.
Gross-Strehlitz 65.
Gross-Umstadt 20.
Grosswardein 115.
Grottkau 65.
Grudziadz *s.* Graudenz.
Grulich 121.
Grünberg (Hessen) 20.
Grünberg (Schles.) 65.
Grünenbach 8.
Grünstadt 8.
Grünwald (Oberbay.) 8.
Guatemala (C. A.) 129.
Guben 37.
Guhrau (Bz. Breslau) 65.
Gülpen 111.
Gumbinnen 48.
Gummersbach 54.
Güns 127.
Günzburg 8.
Gunzenhausen 8.
Güstrow 21.
Gütersloh 72.
Guttstadt 48.
Györ *s.* Raab.

Haag 111.
Haarlem 111.
Habelschwerdt 66.
Habinghorst 72.
Hachenburg (Westerwald) 45.
Hadamar 45.
Hadersleben 105.
Haderslev *s.* Hadersleben.
Hagen (Westf.) 72.
Hagenow (Mecklb.) 21.
Hahnenklee 41.
Hahnstätten 45.
Haida (Böhmen) 121.
Hainburg 98.
Hainfeld 98.
Hainichen 79.
Hainspach 121.
Halberstadt 60.
Hall, Bad, 99.
Hall (Schwäbisch) 94.
Hall (Tirol) 100.
*Halle (Saale) 60.
Hallein 99.
Hälsingborg 116.
Halver 72.
Hamborn 54.
*Hamburg 17.
Hameln 41.
Hamm (Westf.) 72.
Hanau 45.
Hannover 41.
Hannoversch-Münden 42.
Haušpach *s.* Hainspach.
Harburg (Elbe) 42.
Harsefeld 42.
Hartenstein 79.
Hartha 79.
Harzburg, Bad, 15.
Haselünne 42.
Haslach (Kinzigtal) 4.
Haspe 72.
Hasslinghausen 72.
Hassloch (Pfalz) 8.
Hattenheim 45.
Hattingen 72.
Havelberg 37.
Haynau (Schles.) 66.
Hechingen 47.
Heegermühle 37.
Heerenveen 111.
Heerlen 111.
Heide (Holstein) 69.
*Heidelberg 4.
Heidenau 79.
Heidenheim (Brenz) 94.
Heidhausen (Ruhr) 54.
Heilbronn (Neckar) 94.
Heiligenbeil 48.
Heiligenstadt 61.
Heiligkreuz 66.
Heilsberg 48.
Heinrichs 61.
Heinsberg (Rheinl.) 54.
Heissen (Ruhr) 55.
Helder 111.
Helgoland 69.
Hellerau 79.
Helmbrechts 8.
Helmstedt 16.
*Helsingfors 105.
Helsinki *s.* Helsingfors.
Hemer 72.
Hengelo 111.
Henneberg (Thür.) 91.
Hennef (Sieg) 55.
Heppenheim 20.
Herborn 45.
Herford 72.
Heringen (Werra) 45.
Herisau 118.
Hermannsburg 42.
Hermannstadt 115.
Hermsdorf b. Berlin 37.
Hermsdorf (Kynast) 66.
Herne 72.
Heroldsberg 8.
Herrnhut 79.
Herrnstadt 66.
Hersbruck 8.
Hersfeld 45.
Herten 72.
Herzberg (Elster) 61.
Herzogenbuchsee 118.
Herzogenbusch 111.
Herzogenrath 55.
Hettstedt 61.
Heydekrug 93.
Hilchenbach 72.
Hildburghausen 91.
Hildesheim 42.
Hilpoltstein (Mittelfranken) 8.
Hindenburg 66.
Hirschberg (Schles.) 66.
Hirschhorn (Neckar) 20.
Höchst b. Bregenz 101.
Höchst (Main) 45.
Höchstadt (Aisch) 8.
Hof (Mähren) 124.
Hof (Saale) 8.
Hofgastein 99.
Hofgeismar 45.
Hofheim (Taunus) 45.
Hohenelbe 121.
Hohenlimburg 73.
Hohenmauth 121.
Hohenmölsen 61.
Hohensalza 114.
Hohenstein (Ostpr.) 48.
Hohenstein-Ernstthal 79.
Hohenwestedt 69.
Holpe (Bez. Köln) 55.
Holten (Niederrhein) 55.
Holzhausen b. Leipzig 79.
Holzminden 16.
Holzwickede 73.
Homberg (Bz. Kassel) 45.
Homberg (Oberh.) 20.
Homberg (Rhein) 55.
Homburg v. d. H., Bad 43.
Homburg (Pfalz) 75.
Honnef (Rhein) 55.
Hönningen (Rhein) 55.
Hora Kutná *s.* Kuttenberg.
Horb (Neckar) 94.
Hörde 73.
Horgen 118.
Horn (Niederöst.) 98.
Horní Litvínov *s.* Oberleutensdorf.
Horsens 104.
Horšovský Týn *s.* Bischofteinitz.
Hostinné *s.* Arnau.
Hostomice *s.* Hostomitz.
Hostomitz 121.
Höxter 73.
Hoya (Weser) 42.
Hoyerswerda 66.
Hradec Králové *s.* Königgrätz.
Hückeswagen 55.
Hurbanová *s.* Zilina.
Husby 69.
Hüsten 73.
Husum 69.
Huta Laury *s.* Laurahütte.

Jablonec n. N. *s.* Gablonz (Neisse).
Jáchymov *s.* Skt. Joachimsthal.
Jägerndorf 125.

Janské Lázně *s.* Johannisbad.
Jaremcze 112.
*Jassy 115.
Jastrow 39.
Jauer 66.
Ibbenbüren 73.
Ichenhausen (Bayern) 8.
Idar 23.
Idstein 45.
Jelgawa *s.* Mitau.
*Jena 91.
*Jerusalem 130.
Jessen (Elster) 61.
Jessnitz (Anhalt) 2.
Jever 23.
Iglau 124.
Jičín *s.* Gitschin.
Jihlava *s.* Iglau.
Jirkov *s.* Görkau.
Ijuhy 128.
Illertissen 8.
Ilmenau 92.
Ilsenburg 61.
Immenstadt 8.
Imst 100.
Ingolstadt 8.
*Innsbruck 100.
Insterburg 48.
Interlaken 118.
Johanngeorgenstadt 79.
Johannisbad 121.
Johannisburg (Ostpr.) 48.
Jöllenbeck 73.
Jönköping 116.
Jork 42.
Josefsthal-Untermaxdorf 121.
Ischl, Bad, 99.
Iserlohn 73.
Itzehoe 69.
Juist 42.
Jülich 55.
Jungbunzlau 121.
Jüterbog 37.

Kaaden 121.
Kadaň *s.* Kaaden.
Kahla 92.
Kairo 129.
Kaisersesch 55.
Kaiserslautern 8.
Kaiserswerth 55.
Kaldenkirchen 55.
Kallies (Pommern) 49.
Kallmünz 9.
Kalocza 127.
Kamen 73.
Kamenice Ceska *s.* Böhmisch-Kamnitz.
Kameniky Šenov *s.* Steinschönau.
Kamenz 79.
Kampen 69.
Kandel 9.
Kandrzin 66.
Kappeln (Schlei) 69.
*Kapstadt 129.
Karbitz 121.
Karlovac *s.* Karlstadt (Jugosl.).
Karlovy Vary *s.* Karlsbad.
Karlsbad 121.
Karlsruhe (Baden) 4.
Karlstad (Schweden) 116.
Karlstadt (Jugoslaw.) 109.
Karvina *s.* Karwin.
Karwin 125.
Kaschau 125.
Kassel 46.
Katernberg 55.
Katowice *s.* Kattowitz.
Katscher 66.
Kattowitz (Polen) 114.
Katzenelnbogen 46.
Kaufbeuren 9.
Kauffung 66.
Kaulsdorf 37.
Kaunas *s.* Kowno.
Kecskemét 127.
Keetmanshoop 129.
Kehl 4.
Kellinghusen 69.
Kemberg 61.
Kempen (Rhein) 55.
Kempfenhausen 9.
Kempten (Allgäu) 9.
Kerkrade 111.
Kesmark 125.
Kettwig 55.
Ketzin 37.
Kevelaer 55.
Kežmarok *s.* Kesmark.
*Kiel 69.
Kieritzsch (Sachsen) 79.
Kilchberg 118.
Kindelbrück 61.
Kinsperk *s.* Königsberg (Eger).
Kirchberg (Hunsrück) 55.
Kirchberg (Jagst) 94.
Kirchberg (Sachsen) 79.
Kirchen (Sieg) 55.
Kirchhain (N.-Lausitz) 37.
Kirchheim u. Teck 94.
Kirchheimbolanden 9.
Kirchweyhe 42.
Kirn 55.
Kirnach-Villingen 4.
Kischinew 115.
Kissingen, Bad, 7.
Kitzbühel 100.
Kitzingen 9.
Klagenfurt 98.
Klášterec *s.* Klösterle.
Klatovy *s.* Klattau.
Klattau 121.
*Klausenburg 115.
Kleinwittenberg 61.
Klingenthal 79.
Kloster a. Hiddensee 49.
Klösterle 121.
Klostermansfeld 61.
Klosterneuburg 98.
Klotzsche 79.
Knautkleeberg 79.
Knechtsteden 55.
Knittelfeld 100.
Kobe 130.
Köbenhavn *s.* Kopenhagen.
Koblenz 55.
Koblenz-Lützel 55.
Kohlscheid 55.
Kolberg (Ostseebad) 49.
*Köln 55.
Komotau 121.
Königgrätz 121.
Königsberg (Eger) 121.
Königsberg (Neumark) 37.
*Königsberg (Pr.) 48.
Königsee (Thüringen) 92.
Königsfeld (Baden) 4.
Königshütte 114.
Königssee (Oberbay.) 9.
Königstein (Elbe) 79.
Königstein (Taunus) 46.
Königswartha 79.
Königswinter 56.
Königswusterhausen 37.
Könnern (Saale) 61.
*Konstantinopel 126.
Konstanz 4.
Koog a. d. Zaan 111.
*Kopenhagen 104.
Körlin (Persante) 49.
Korneuburg 98.
Korntal 94.
Kösen, Bad, 59.
Košice *s.* Kaschau.
Köslin 49.
Köstritz 92.
Köszeg *s.* Güns.
Köthen (Anhalt) 2.
Kotzenau 66.
Kötzschenbroda 79.
*Kowno 110.
Krainburg 109.
*Krakau 112.
Kraków *s.* Krakau.
Králiky *s.* Grulich.
Kranj *s.* Krainburg.
Krappitz 66.
Kraslice *s.* Graslitz.
Krásná Lípa *s.* Schönlinde.
Krasny-Kut 115.
Kratzau 121.
Kray 56.
Krempe 69.
Krems (Donau) 99.
Kremsier 124.
Kreuz (Ostbahn) 39.
Kreuzburg (Oberschl.) 66.
Kreuznach, Bad, 51.
Kristianstad 116.
Križevci *s.* Kroat. Kreuz.
Krnov *s.* Jägerndorf.
Kroat. Kreuz 109.
Królewska Huta *s.* Königshütte (Polen).
Kroměříž *s.* Kremsier.
Kronach 9.
Kronstadt 115.
Kropp 69.
Krumau 121.
Krumbach (Schwaben) 9.
Krumlov *s.* Krumau.
Krummhübel 66.
Kudowa, Bad, 63.
Kufstein 100.
Kuldiga *s.* Goldingen.
Kulmbach 9.
Künzelsau 94.
Kuopio 105.
Kupferdreh 56.
Kusel 9.
Kuttenberg 121.
Kyritz (Prignitz) 37.

Laa (Thaya) 99.
Laasphe 73.
Labes 49.
La Chaux-de-Fonds 118.
Ladenburg 5.
Lage (Lippe) 21.
Lahr (Baden) 5.
*Laibach 109.
Laichingen 94.
Lambach (Oberöst.) 99.
Lambrecht 9.
Lampertheim 20.
Lamspringe 42.
Landau (Pfalz) 9.
Landeck (Schles.) 66.
Landeck (Tirol) 100.
Landeshut (Schles.) 66.
Landsberg (Lech) 9.
Landsberg (Warthe) 37.
Landschlacht 118.
Landshut 9.
Landskron 121.
Landstuhl 9.
Langenberg (Rheinland) 56.
Langenbielau 66.
Langendreer 73.
Langenfeld (Rheinl.) 56.
Langenlois 99.
Langensalza 61.
Lanškroun *s.* Landskron.
Lauban 66.
Laucha (Unstrut) 61.
Lauenburg (Elbe) 69.
Lauenburg (Pommern) 49.
Lauf (Pegnitz) 9.
Laupheim 94.
Laurahütte 114.
*Lausanne 118.
Lausick, Bad, 76.
Lauterbach (Hessen) 20.
Lauterberg, Bad (Harz), 40.
Lauterecken 9.
Lechenich 56.
Leer 42.
Leeuwarden 111.
Lehe *s.* Wesermünde.
Leichlingen 56.
*Leiden 111.

Leipa *s.* Böhmisch-Leipa.
*Leipzig 79.
Leisnig 87.
Leitmeritz 121.
Le Locle 118.
*Lemberg 112.
Lemgo 21.
Lengenfeld (Vogtl.) 87.
Lengerich 73.
*Leningrad 115.
Lennep 56.
Lenzkirch (Schwarzwald) 5.
Leoben 100.
Leobschütz 66.
Leonberg 94.
Leszno *s.* Lissa.
Letmathe 73.
Letschin 38.
Leutesdorf 56.
Leutkirch 94.
Leutschau 125.
Levoča *s.* Leutschau.
Libau 110.
Liberec *s.* Reichenberg.
Lich 20.
Lichtenberg (Oberfranken) 9.
Lichtenfels 9.
Lichtenstein-Callnberg 87.
Liebau (Schles.) 66.
Liebenthal 66.
Liebenwerda 61.
Liebenzell 94.
Liegnitz 66.
Lienz 100.
Liepaja *s.* Libau.
Liestal 118.
*Lima 129.
Limbach (Sachsen) 87.
Limburg (Lahn) 46.
Lindau i. Bodensee 9.
Linden (Hann.) *s.* Hannover.
Linden (Ruhr) 73.
Lindenberg (Schwab.) 9.
Lindenfels 20.
Lindhorst 21.
Lindow (Mark) 38.
Lingen (Ems) 42.
Linnich 56.
Lintfort 56.
Linz (Donau) 99.
Linz (Rhein) 56.
Lípá Čescá *s.* Leipa.
Lippoldsberg 46.
Lippspringe, Bad, 70.
Lippstadt 73.
Lisboa *s.* Lissabon.
Lissa 114.
*Lissabon 114.
Litoměřice *s.* Leitmeritz.
Litvínov Horní *s.* Oberleutensdorf.
Ljubljana *s.* Laibach.
Löbau (Sachsen) 88.
Lobenstein 92.
Lobositz 121.
Lodz 112.
Lofer 99.
Lohe bei Bettlern (Bz. Breslau) 66.
Löhne 73.
Lohr 9.
Loket *s.* Elbogen.
Lommatzsch 88.
*London 107.
Lorch (Rhein) 46.
Lorch (Württ.) 94.
Lörrach 5.
Lötzen 48.
Louvain *s.* Löwen.
Lovosice *s.* Lobositz.
*Löwen (Belgien) 104.
Löwen (Schles.) 66.
Löwenberg (Schles.) 66.
Lübbecke 73.
Lübben (Lausitz) 38.
Lübbenau 38.
Lübeck 21.
Lüben (Schles.) 66.
Lublin 113.
Lübtheen 21.
Lübz 21.
Lüchow 42.
Lucka (Kr. Alt.) 92.
Luckau (Lausitz) 38.
Luckenwalde 38.
Lüdenscheid 73.
Lüdinghausen 73.
Ludwigsburg 94.
Ludwigshafen (Rhein) 9.
Ludwigslust 21.
Lugano 118.
Lugau 88.
Luhačovice 124.
*Lund 116.
Lundenburg *s.* Břeclava.
Lüneburg 42.
Lünen 73.
Lunzenau 88.
Lustenau 101.
*Lüttich 104.
Lützen 61.
Luxemburg 110.
Luzern 118.
Lwów *s.* Lemberg.
Lychen 38.
Lyck 48.
Lyss 118.

Maastricht 111.
*Madrid 120.
Magdeburg 61.
Mährisch-Neustadt 124.
Mährisch-Ostrau 124.
M. Ostrau-Přívoz 124.
Mährisch-Schönberg 124.
Mährisch-Trübau 124.
Maikammer 9.
*Mailand 108.
Mainburg 9.
Mainz 20.
Malchin 21.
Malchow (Mecklb.) 21.
Malente-Gremsmühlen 23.
Malmö 116.
Maltsch 66.
Managua 129.
*Manchester 107.
Mannheim 5.
Mansfeld 61.
Máramarossziget *s.* Sighetŭl Marmaţiei.
Marburg (Jugoslaw.) 109.
*Marburg (Lahn) 46.
Marggrabowa 48.
Mariaschein 121.
Maria-Theresiopel 109.
Marianské Lázně *s.* Marienbad.
Maribor *s.* Marburg (Jugosl.).
Marienbad 122.
Marienberg (Sachsen) 88.
Marienberg (Westerwald) 46.
Marienburg (Westpr.) 48.
Marienwerder (Westpr.) 48.
Markersdorf (Bz. Dresd.) 88.
Marklissa 66.
Markneukirchen 88.
Markranstädt 88.
Marksburg b. Braubach (Rhein) 46.
Marktbreit 9.
Marktredwitz 10.
Marne 69.
Marsberg 73.
Marxstadt 115.
Massbach 10.
Mastricht *s.* Maastricht.
Mayen 56.
Mechernich 56.
Medan 130.
Medias *s.* Mediasch.
Mediasch 115.
Meerane (Sachsen) 88.
Mehlsack 48.
Meinberg, Bad, (Lippe) 20.
Meiningen 92.
Meiringen 118.
Meisenheim (Glan) 56.
Meissen 88.
Meldorf 69.
Melk 99.
Melle 42.
Melsungen 46.
Memel 98.
Memmingen 10.
Menden (Kr. Iserlohn) 73.
Meppen 42.
Meran (Tirol) 108.
Merano *s.* Meran.
Mergentheim 94.
Merseburg 61.
Merzig 75.
Meschede 73.
Meseritz 39.
Messkirch 5.
Metgethen 48.
Mettmann 57.
Metuchen 127.
Metz 106.
Metzingen (Württ.) 94.
Meuselwitz 92.
*Mexico 129.
Meyenburg (Prignitz) 38.
Michelstadt 20.
Middelburg 111.
Miedzychód *s.* Birnbaum.
Mies 122.
Miesbach 10.
Mikulášovice *s.* Nixdorf.
Mikulovna Moravě *s.* Nikolsburg.
Milano *s.* Mailand.
Militsch 66.
Milspe 73.
Miltenberg 10.
Milwaukee 127.
Mimou *s.* Niemes.
Mindelheim 10.
Minden (Westf.) 73.
Misdroy 49.
Miskolcz 127.
Mitau 110.
Mittelwalde (Schles.) 66.
Mittenwald 10.
Mittweida 88.
Mitwitz 10.
Mladá Boleslav *s.* Jungbunzlau.
Mödling 99.
Mohelnice *s.* Müglitz.
Mohrungen 48.
Mölbis 88.
Mölln (Lauenburg) 69.
Monschau 57.
Montabaur 46.
Montreux 118.
Moravská-Ostrava *s.* Mährisch-Ostrau.
MoravskáOstrava-Přívoz *s.* M.-Ostrau-Přívoz.
Moravska Třebová *s.* Mährisch-Trübau.
Mörs 57.
Mosbach (Baden) 5.
*Moskau 115.
Most *s.* Brüx.
Mostar 109.
Moys b. Görlitz 66.
Mügeln 88.
Müglitz 124.
Mühlacker 94.
Mühlberg (Elbe) 62.
Mühldorf 10.
Mühlhausen (Thür.) 62.
Mülhausen (Els.) 106.
Mülheim (Ruhr) 57.
Mulhouse *s.* Mülhausen (Els.).
Müllheim (Baden) 5.
Münchberg 10.
*München 10.
M.-Gladbach 57.
Munderkingen 94.
Münnerstadt 12.
Münsingen 94.
*Münster (Westf.) 73.
Münsterberg (Schles.) 66.

Münstereifel 57.
Münstermaifeld 57.
Muri 118.
Murnau 12.
Muskau 66.
Mylau (Vogtl.) 88.
Mysłowice *s.* Myslowitz.
Myslowitz 114.
Mýto Vysoké *s.* Hohenmauth.

Nachód 122.
Nagold 94.
Nagy-Kanizsa *s.* Gross-Kanizsa.
Namslau 66.
Napoli *s.* Neapel.
Narva 105.
Nassau (Lahn) 46.
Nauen 38.
Naugard 50.
Nauheim, Bad, 19.
Naumburg (Saale) 62.
*Neapel 108.
Nebra (Unstrut) 62.
Neheim 74.
Neidenburg 48.
Neisse 67.
Némecké Jablonné *s.* Deutsch-Gabel.
Nenndorf, Bad, 44.
Nerchau 88.
Nesselwangen 5.
Netzschkau 88.
Neubabelsberg 38.
Neubiberg 12.
Neubrandenburg (Mecklb.) 22.
Neuburg (Donau) 13.
Neudamm 38.
Neudek 122.
Neudietendorf 92.
Neuenahr 57.
*Neuenburg (Neuchâtel) 118.
Neuendettelsau 13.
Neuern 122.
Neue Schleuse b. Rathenow 38.
Neu-Finkenkrug 38.
Neugersdorf 88.
Neuhaldensleben 62.
Neukirch (Lausitz) 88.
Neukirchen (Kr. Mörs) 57.
Neukloster (Mecklb.) 21.
Neulübbenau 38.
Neumarkt (Oberpfalz) 13.
Neumarkt (Schles.) 67.
Neumünster 69.
Neunkirchen (Nied.-Öst.) 99.
Neunkirchen (Saar) 75.
Neu-Oderberg 125.
Neurode 67.
Neu-Rössen b. Merseburg 62.
Neuruppin 38.
Neusalz (Oder) 67.
Neusalza-Spremberg 88.
Neusatz (Jugoslaw.) 109.
Neusohl 125.
Neuss 57.
Neustadt (Aisch) 13.
Neustadt b. Coburg 13.
Neustadt (Haardt) 13.
Neustadt (Holst.) 69.
Neustadt (Oberschl.) 67.
Neustadt (Orla) 92.
Neustadt (Polen) 114.
Neustadt (Saale) 13.
Neustadt (Sachsen) 88.
Neustadt (Schwarzw.) 5.
Neustädtel (Bz. Liegnitz) 67.
Neustettin 50.
Neustrelitz 22.
Neu-Titschein 124.
Neutomischel 114.
Neutra 125.
Neuwerbass 109.
Neuwied 57.
New Haven 127.
*New York 127.
Neydek *s.* Neudek.
Nice *s.* Nizza.
Nicklasdorf 125.
Nidda 20.
Niebüll 69.
Nied 46.
Niedereinsiedel 122.
Niedergrund 122.
Niederhöchstadt (Taunus) 46.
Niederlahnstein 46.
Nieder-Lindewiese 125.
Niederlössnitz *s.* Kötzschenbroda.
Nieder-Ramstadt 20.
Nieder-Rochlitz (Böhm.) 122.
Niedersedlitz 88.
Niemes 122.
Nienburg (Weser) 42.
Nierstein 20.
Niesky 67.
Nikolsburg 124.
Nitra *s.* Neutra.
Nixdorf 122.
Nizza 106.
Noderwichs-Bruckmühl 13.
Norddorf 69.
Norden 42.
Nordenham 23.
Norderney 42.
Nordgermersleben 62.
Nordhausen 62.
Nordhorn 42.
Nördlingen 13.
Norrköping 116.
Northeim (Hannover) 42.
Nöschenrode 62.
Nossen 88.
Novišad *s.* Neusatz.
Novi Vrbas *s.* Neuwerbass.
Nový Bohumín *s.* Neu-Oderberg.
Nový Jičín *s.* Neu-Titschein.
Nowawes 38.
Nowy Bytom *s.* Friedenshütte.
Nowy Tomyśl *s.* Neutomischel.
Nürnberg 13.
Nürtingen 95.
Nýdek *s.* Neudek.
*Nymwegen 111.
Nýrsko *s.* Neuern.

Oberammergau 13.
Oberehnheim 106.
Oberglogau 67.
Oberhausen (Rheinland) 57.
Oberhof 92.
Oberhollabrunn 99.
Oberlahnstein 46.
Oberleutensdorf 122.
Oberlössnitz *s.* Radebeul-Oberlössnitz.
Oberlungwitz 88.
Obermenzing 13.
Obermoschel 13.
Obernai *s.* Oberehnheim.
Oberneusulza 92.
Obernkirchen 46.
Ober-Schreiberhau 67.
Oberstdorf (Allgäu) 13.
Oberstein 23.
Oberursel (Taunus) 46.
Ober-Waldenburg 67.
Oberwiesenthal (Sachsen) 88.
Oebisfelde 62.
Ochsenfurt 13.
Ochsenhausen 95.
Oedenburg 127.
Odenkirchen 57.
Odense 105.
Oederan 88.
Odrau 125.
Odry *s.* Odrau.
Offenbach (Main) 20.
Offenburg (Baden) 5.
Ohlau 67.
Ohligs 57.
Ohrdruf 92.
Oehringen 95.
Oker 16.
Olbernhau 88.
Olbersdorf *s.* Stadt Olbersdorf.
Oelde 74.
Oldenburg (Holstein) 69.
Oldenburg (Oldbg.) 23.
Oldesloe, Bad, 68.
Oliva 98.
Olmütz 124.
Olomouc *s.* Olmütz.
Olpe 74.
Oels 67.
Oelsnitz (Erzgeb.) 88.
Oelsnitz (Vogtl.) 88.
Olten 118.
Opava *s.* Troppau.
Opladen 57.
Oppeln 67.
Oppenheim 20.
Oradea mare *s.* Grosswardein.
Oranienbaum (Anhalt) 2.
Oranienburg 38.
Orastie *s.* Broos.
Orb, Bad, 44.
Örebro 116.
Orlau 125.
Orlova *s.* Orlau.
Oerlikon-Zürich 118.
Oerlinghausen 21.
Ortelsburg 48.
Oschatz 88.
Oschersleben (Bode) 62.
Osijek *s.* Essegg.
*Oslo 112.
Osnabrück 42.
Osterburg 62.
Osterfeld (Westf.) 74.
Osterholz-Scharmbeck 43.
Osterode (Harz) 43.
Osterode (Ostpr.) 48.
Osterwieck (Harz) 62.
Ostheim (Rhöngeb.) 92.
Osthofen (Rheinh.) 20.
Ostrau (Sachsen) 88.
Ostritz 88.
Ostrov *s.* Schlackenwerth.
Otterndorf (Niederelbe) 43.
Ottobeuren 13.
Ottweiler 75.
Oetzsch 88.
*Oxford 107.
Oeynhausen, Bad, 70.

Pabianice 113.
Paderborn 74.
Padova *s.* Padua.
*Padua 108.
*Palermo 108.
Pančevo *s.* Pancsova.
Pancsova 109.
Pápa 127.
Papenburg (Ems) 43.
Paramaribo 129.
Parchim 21.
Pardubice *s.* Pardubitz.
Pardubitz 122.
Parey 62.
*Paris 106.
Pärnu *s.* Pernau.
Partenkirchen 13.
Pasewalk 50.
Pasing b. München 14.
Passau 14.
Patschkau 67.
Pavia (Italien) 108.
Peckelsheim 74.
Pécs *s.* Fünfkirchen.
Pegau 88.
Peine 43.
Peiskretscham 67.
Peitz 38.
Pelplin 114.
Penig 88.
Perchtoldsdorf 99.
Perleberg 38.

Pernau 105.
Petershagen 74.
Pettau 109.
Pfarrkirchen 14.
Pforzheim 5.
Pfronten 14.
Pfullendorf 5.
Pfullingen 95.
Pfungstadt 20.
*Philadelphia 128.
Pillau 48.
Pillkallen 48.
Pilsen 122.
Pinneberg 69.
Pirmasens 14.
Pirna 89.
*Pisa 108.
*Pittsburg (Pa.) 128.
Plan 122.
Planá u Mar Lazni *s.* Plan.
Planegg 14.
Plathe 50.
Plau (Mecklb.) 21.
Plauen *s.* Dresden.
Plauen (Vogtl.) 89.
Pless 114.
Plettenberg 74.
Plön 69.
Ploesci 115.
Plzeň *s.* Pilsen.
Podbořany *s.* Podersam.
Podersam 122.
Podmokly *s.* Bodenbach.
Pokrowsk 116.
Pola 108.
Polička 122.
Pölitz (Pomm.) 50.
Polkwitz 67.
Polzin 50.
Pori (Finnl.) 105.
*Porto 114.
Porto Alegre 128.
Pörtschach 93.
Porvoo *s.* Borgå.
*Posen 114.
Pössneck 92.
Potsdam 38.
Poysdorf 99.
Poznań *s.* Posen.
Prachatice *s.* Prachatitz.
Prachatitz 122.
*Prag 122.
Praha *s.* Prag.
Prenzlau 38.
Prerow (Darss) 50.
Prešov *s.* Eperies.
*Pressburg 125.
Pressnitz 123.
Pretoria 129.
Pretzsch 62.
Preussisch-Eylau 48.
Preussisch-Friedland 39.
Příbor *s.* Freiberg (Mähren).
Příbram 123.
Prien 14.
Prierosbrück 38.
Primkenau(Kr.Sprottau) 67.
Prísečnice *s.* Pressnitz.
Pritzwalk 38.
Přívoz *s.* M.-Ostrau-Přívoz.
Probstdeuben 89.
Proskau 67.
Prossnitz 124.
Prostějov *s.* Prossnitz.
Prüm 57.
Przemyśl 113.
Pszczyna *s.* Pless.
Ptuj *s.* Pettau.
Puck *s.* Putzig.
Pullach b. München 14.
Pulsnitz 89.
Putbus 50.
Putzig 114.
Pyritz 50.
Pyrmont, Bad, 40.

Quakenbrück 43.
Quedlinburg 62.
Querfurt 62.
*Quito 129.

Raab 127.
Radautz 115.
Radeberg 89.
Radebeul-Oberlössnitz 89.
Radeburg 89.
Radegast (Anhalt) 2.
Radevormwald 57.
Radkersburg 100.
Radolfzell 5.
Ragnit 48.
Rähnitz-Hellerau *s.* Hellerau.
Rákospalota 127.
Ranis 62.
Rastatt 5.
Rastenburg (Ostpr.) 48.
Rathenow 38.
Ratibor 67.
Ratingen 57.
Ratzeburg 69.
Rauscha 67.
Ravensburg 95.
Rawicz *s.* Rawitsch.
Rawitsch 114.
Recklinghausen 74.
Rees 57.
Regensburg 14.
Regenwalde 50.
Reghinul săsesc *s.* Sächsisch-Regen.
Rehbrücke b. Berlin 38.
Reichenau (Sachsen) 89.
Reichenbach(O.-Lausitz) 67.
Reichenbach (Schles.)67.
Reichenbach (Vogtl.) 89.
Reichenberg 123.
Reichenhall, Bad, 7.
Reinbek 70.
Reinfeld 70.
Remagen 57.
Remscheid 57.
Renchen 5.
Rendsburg 70.
Rengsdorf (Kr. Neuwied) 58.
Rennerod 46.
Reps 115.
Reschitza 115.
Resita *s.* Reschitza.
Reutlingen 95.
Reval 105.
Rheinbach 58.
Rheinberg (Rheinl.) 58.
Rheine (Westf.) 74.
Rheinfelden (Baden) 5.
Rheinhausen-Friemersheim 58.
Rheydt 58.
Ribnitz 22.
Ried 99.
Riedlingen 95.
Riesa 89.
Riesenburg 48.
Rietberg 74.
*Riga 110.
Rinteln 46.
Rio Grande 128.
Rio de Janeiro 128.
Röbel (Mecklb.) 22.
Rochlitz 89.
Rodenberg (Deister) 46.
Rodewisch 89.
Roermond 111.
Rogaška Slatina *s.* Rohitsch-Sauerbrunn.
Rohitsch-Sauerbrunn109.
Roitzsch 62.
*Rom 108.
Römerstadt 124.
Römhild 92.
Ronneburg 92.
Ronsdorf 58.
Röntgental 38.
Rorschach 118.
Rosario de Santa Fé 128.
Rosenberg (Oberschl.) 67.
Rosenberg (Westpr.) 48.
Rosenheim 14.
Rossbach 123.
Rössel 49.
Rossla (Harz) 62.
Rosslau (Anhalt) 3.
Rossleben 62.
Rosswein 89.
*Rostock 22.
Rotenburg (Fulda) 46.
Rotenburg(Hannover)43.
Roth b. Nürnberg 14.
Rothenburg (O.-Lausitz) 67.
Rothenburg ob d. Tauber 14.
Rothenfelde, Bad, 40.
Rottach-Egern 14.
Rottenburg (Neckar) 95.
Rotterdam 111.
Rottweil 95.
Roztok b. Prag 123.
Rüdesheim 46.
Rudolfovo *s.* Rudolfswerth.
Rudolfswerth 109.
Rudolstadt 92.
Rügenwalde 50.
Ruhla 92.
Ruhland 67.
Rumburg 123.
Rumburk *s.* Rumburg.
Rummelsburg (Pomm.) 50.
Rüschlikon 118.
Rüstringen *s.* Wilhelmshaven.
Rybnik 114.
Rýmařov *s.* Römerstadt.
Rzeszów 113.

Saalfeld (Saale) 92.
Saarau (Kr. Schweidnitz) 67.
Saarbrücken 75.
Saarburg (Lothr.) 106.
Saarburg (Bz. Trier) 58.
Saargemünd 106.
Saarlouis 75.
Saaz 123.
Sachsa, Bad, 59.
Sächsisch-Regen 115.
Säckingen 5.
Sagan 67.
Salzbrunn, Bad, 63.
Salzburg 99.
Salzelmen, Bad, 59.
Salzuflen, Bad, 20.
Salzungen, Bad, 90.
Salzwedel 62.
Samaden 118.
Samarang 130.
Sangerhausen 62.
*San José (Costa Rica) 129.
St. Amarin 106.
St. Andreasberg (Harz) 43.
St. Blasien 5.
St. Florian (Ob.-Oest.) 99.
St. Gabriel *s.* Mödling.
St. Gallen 118.
St. Georgen (Schwarzwald) 5.
St. Goarshausen 46.
St. Ingbert 75.
St. Joachimsthal 123.
*St. Louis (Mo.) 128.
St. Ludwig (Els.) 106.
St. Moritz 118.
St. Ottilien 14.
St. Peter 70.
St. Pölten 99.
St. Rupert 100.
St. Veit a. d. Glan (Kärnten) 98.
St. Wendel 75.
St. Willibrord 111.
Sta. Cruz 128.
*Santiago (Chile) 128.
Santos 128.
São Bento 128.
São Leopoldo 128.
São Paulo 128.

Sarajevo 109.
Sarata 115.
Saratow 116.
Sarnen 118.
Sarreguemines *s.* Saargemünd.
Satu-Mare 115.
Saulgau 95.
Schaan 110.
Schaffhausen 118.
Schandau, Bad 76.
Schärding 99.
Schässburg 115.
Schatzlar 123.
Schelldorf 14.
Schemnitz 125.
Schierke 62.
Schierstein 46.
Schiffbek 70.
Schillingsfürst 14.
Schiltach 5.
Schiltigheim 106.
Schivelbein 50.
Schkeuditz 62.
Schlackenwerth 123.
Schladming 100.
Schlangenbad 46.
Schlawe (Pomm.) 50.
Schleiz 92.
Schleswig 70.
Schlettstadt 106.
Schleusingen 62.
Schlochau 39.
Schloppe 39.
Schlüchtern 46.
Schluckenau 123.
Schmalkalden 46.
Schmiedeberg, Bad, (Bz. Halle) 59.
Schmiedeberg (Riesengeb.) 67.
Schmiedefeld 62.
Schmölln 92.
Schneeberg-Neustädtel 89.
Schneidemühl 39.
Schönau (Wiesenthal) 5.
Schönberg (Mecklb.) 22.
Schönberg (O.-Lausitz) 67.
Schönebeck (Elbe) 62.
Schöneck (Vogtland) 89.
Schönfliess, Bad, 23.
Schönheide 89.
Schöningen (Kr. Helmstedt) 16.
Schönlanke 39.
Schönlinde 123.
Schopfheim 6.
Schöppenstedt 16.
Schorndorf 95.
Schramberg 95.
Schrobenhausen 14.
Schwaan 22.
Schwabach 14.
Schwäbisch-Gmünd *s.* Gmünd.
Schwäbisch-Hall *s.* Hall.
Schwandorf 14.
Schwanebeck 62.
Schwartau, Bad, 22.
Schwarzburg 92.
Schwarzenberg(Sachsen) 89.
Schwaz (Tirol) 100.
Schwedt 38.
Schweidnitz 67.
Schweinfurt 14.
Schwelm 74.
Schwenningen 95.
Schwerin (Mecklb.) 22.
Schwerin (Warthe) 39.
Schwerte (Ruhr) 74.
Schwetzingen 6.
Schwiebus 38.
Schwyz 118.
Sebnitz 89.
Seehausen (Altm.) 63.
Seelmann 116.
Seesen 16.
Segeberg, Bad, 68.
Seifhennersdorf 89.
Selb 14.
Sélestat *s.* Schlettstadt.
Semlin 110.
Senftenberg (Lausitz) 39.
Sensburg 49.
Sepólno *s.* Zempelburg.
Shanghai 130.
Sibiu *s.* Hermannstadt.
Siegburg 58.
Siegen 74.
Siegmar 89.
Siemianowice *s.* Laurahütte.
Sighetul Marmatiei 115.
Sighisoara *s.* Schässburg.
Sigmaringen 47.
Simbach (Inn) 14.
Simmern 58.
Singen 6.
Sinsheim (Elsenz) 6.
Sinzig 58.
Sion *s.* Sitten.
Sitten 118.
Skien 112.
Skoczów *s.* Skotschau.
Sluknov *s.* Schluckenau.
Sobernheim 58.
Soekaboemi (Java) 130.
Soerabaia 130.
Soest 74.
*Sofia 104.
Sofija *s.* Sofia.
Soldin 39.
Solingen 58.
Solothurn 118.
Soltau (Hann.) 43.
Sombor *s.* Zombor.
Sömmerda 63.
Sommerfeld (Bz. Frankfurt, Oder) 39.
Sompolno 113.
Sonderburg 105.
Sondershausen 92.
Sonneberg (Thür.) 92.
Sooden (Werra) 46.
Sopron *s.* Oedenburg.
Sorau (Nieder-Lausitz) 39.
Sortavala 105.
Spangenberg 47.
Spenge (Westf.) 74.
Speyer 14.
Spindlermühle 123.
Spindlerův Mlýn *s.* Spindlermühle.
Spittal a. Drau 98.
Spremberg (Lausitz) 39.
Sprockhövel 74.
Sprottau 67.
Stade 43.
Stadthagen 21.
Stadtlohn 74.
Stadt Olbersdorf 125.
Stadtroda 92.
Stallupönen 49.
Stanislau 113.
Stanislawów *s.* Stanislau.
Stans 119.
Stargard (Polen) 114.
Stargard (Pomm.) 50.
Starnberg 14.
Starogard *s.* Stargard.
Stassfurt 63.
Stavanger 112.
Stavenhagen 22.
Steele 58.
Stein (Schweiz) 119.
Steinau (Oder) 67.
Steinbach - Hallenberg 47.
Steinhausen 119.
Steinkirchen 43.
Steinpleis 89.
Steinschönau 123.
Stellenbosch 129.
Stendal 63.
Sterkrade 58.
Sternberg (Mähr.) 124.
Sternberg (Meckl.) 22.
Šternberk *s.* Sternberg (Mähren).
Sterzing 109.
Stettin 50.
Steyl 58.
Steyr 99.
Štiavnica *s.* Schemnitz.
Stockach 6.
Stockerau 99.
*Stockholm 116.
Stolberg (Harz) 63.
Stolberg (Rheinl.) 58.
Stollberg (Erzgeb.) 89.
Stolp (Pomm.) 50.
Stolpmünde 50.
Stolzenau 43.
Stralsund 50.
Strasbourg *s.* Strassburg.
Strasburg (Polen) 114.
Strasburg (Uckm.) 39.
*Strassburg (Els.) 106.
Straubing 14.
Strausberg 39.
Strehla (Elbe) 89.
Strehlen (Schles.) 68.
Strelitz (Alt) 22.
Stříbro *s.* Mies.
Striegau 68.
Striesen *s.* Dresden.
Stuhlweissenburg 127.
Stuhm 49.
Stuttgart 95.
Subotica *s.* Maria-Theresiopol.
Süderbrarup 70.
Suhl 63.
Sulza, Bad, 90.
Sulzbach (Oberpf.) 14.
Sulzbach (Saar) 76.
Sülzhayn 43.
Sumperk *s.* Mährisch-Schönberg.
Sundsvall (Schweden) 116.
Sursee 119.
Svendborg 105.
Svitavy *s.* Zwittau.
Swakopmund 129.
Swinemünde 50.
Syke 43.
Szegedin 127.
Székesfehérvár *s.* Stuhlweissenburg.

Tabarz 92.
Tachau 123.
Tachov *s.* Tachau.
Tallinn *s.* Reval.
Tammerfors 106.
Tampere *s.* Tammerfors.
Tangerhütte 63.
Tangermünde 63.
Tannwald 123.
Tanvald *s.* Tannwald.
Tapiau 49.
Tarnopol 113.
Tarnów 113.
Tarnowitz 114.
Tarnowskie Góry *s.* Tarnowitz.
Tartu *s.* Dorpat.
Tauberbischofsheim 6.
Taucha 89.
Taus 123.
Tczew *s.* Dirschau
Techny 128.
Tegernsee 15.
Tel Aviw 130.
Telgte 74.
Temesvár 115.
Tempelburg 50.
Templin 39.
Tepl 123.
Teplá *s.* Tepl.
Teplice n/Metují *s.* Wekelsdorf.
Teplice-Šanov *s.* Teplitz-Schönau.
Teplitz-Schönau 123.
Teschen-Ost (Polen) 113.
Teschen-West (Tschechoslow. Rep.) 125.
Těšín Český *s.* Teschen-West.
Teterow 22.
Tetschen 123.
Teuchern 63.
Teutschenthal 63.
Thale (Harz) 63.

Thalheim (Erzgeb.) 89.
Thann (Els.) 107.
Tharandt 89.
Themar 93.
Thionville *s.* Diedenhofen.
Thorn 114.
Thum 89.
Thun 119.
Thurnau 15.
Tiegenhof 98.
Tilburg 112.
Tilsit 49.
Timişoara *s.* Temesvár.
Tirschenreuth 15.
Tirschtiegel 39.
*Tokyo 130.
Tölz, Bad, 7.
Tönder *s.* Tondern.
Tondern 105.
Tönning 70.
Torgau 63.
Torino *s.* Turin.
Toruń *s.* Thorn.
Tostedt 43.
Traben-Trarbach 58.
Trachenberg 68.
Traunstein 15.
Trautenau 123.
Třebíč *s.* Trebitsch.
Trebitsch 124.
Trebnitz 68.
Trenčín *s.* Trentschin.
Trentschin 125.
Treptow (Rega) 50.
Treptow (Tollense) 50.
Treuchtlingen 15.
Treuen 89.
Treysa (Bz. Kassel) 47.
Triberg 6.
Triebel 39.
Trier 58.
*Triest 109.
Trnava *s.* Tyrnau.
Trnovany *s.* Turn b. Teplitz.
Trogen 119.
Trojan 104.
Troisdorf 58.
Trondhjem *s.* Drontheim.
Troplowitz 68.
Troppau 125.
Trutnov *s.* Trautenau.
*Tübingen 97.
Tuchel 114.
Tuchola *s.* Tuchel.
*Turin 109.
Turku *s.* Åbo.
Turn b. Teplitz 123.
Tuttlingen 97.
Tyrnau 125.

Überlingen 6.
Ueberruhr 58.
Uebigau 63.
Uden 112.
Uffenheim 15.
Uhersky-Brod *s.* Ung.-Brod.
Ulm (Donau) 97.
Uelzen (Bz. Hannov.) 43.
Ung.-Brod 124.
Ungvár 125.
Uničov n. M. *s.* Mährisch-Neustadt.
Unna 74.
*Upsala 116.
Urach 97.
Uerdingen 58.
Usingen 47.
Uslar 43.
Ústi n. Labem *s.* Aussig.
Uetersen 70.
*Utrecht 112.
Užhorod *s.* Ungvár.

Vaasa *s.* Wasa.
Vacha (Rhön) 93.
Vaihingen (Enz) 97.
Valdivia 129.
Valencia 120.
Valparaiso 129.
Valtice *s.* Feldsberg.
Varaždin *s.* Warasdin.
Varel (Oldenburg) 23.
Varnsdorf *s.* Warnsdorf.
Västerås 116.
Vechta 23.
Vegesack 17.
Veile 105.
Vejprty *s.* Weipert.
Velbert 58.
Velden 98.
Velký-Šenov *s.* Gross-Schönau.
Venedig 109.
Venezia *s.* Venedig.
Venlo 112.
Verden (Aller) 43.
Verona 109.
Vevey 119.
Viborg 105.
Vicenza 109.
Vidnava v. Sl. *s.* Weidenau.
Viersen 58.
Viipuri *s.* Wiborg.
Villach 98.
Villingen (Baden) 6.
Vilshofen (Nied.-Bayern) 15.
Vimperk *s.* Winterberg.
Vipiteno *s.* Sterzing.
Visselhövede 43.
Vitkov *s.* Wigstadtl.
Vítkovice *s.* Witkowitz.
Vitte 51.
Vivis *s.* Vevey.
Vlotho 74.
Vohwinkel 58.
Völklingen 76.
Volkmarsen 47.
Vrbno ve Slezska *s.* Würbenthal.
Vrchlabi *s.* Hohenelbe.
Vreden 74.

Wachwitz 89.
Wadowice 113.
Waiblingen 97.
Waidhofen (Thaya) 99.
Waidhofen (Ybbs) 99.
Wald (Rhld.) 58.
Waldbröl 58.
Waldenburg (Sachs.) 89.
Waldenburg (Schl.) 68.
Waldheim (Sachsen) 89.
Waldkirch (Br.) 6.
Waldmohr 15.
Waldmünchen 15.
Waldsassen 15.
Waldsee (Württ.) 97.
Waldshut 6.
Walldürn 6.
Walsrode 43.
Waltershausen 93.
Waltrop 74.
Wandsbek 70.
Wanfried (Werra) 47.
Wangen (Allgäu) 97.
Wangerooge 23.
Wanne-Eickel 74.
Wanzleben 63.
Warasdin 110.
Warburg 74.
Waren (Müritz) 22.
Warendorf 75.
Warmbrunn, Bad, 63.
Warnemünde 22.
Warnsdorf 123.
*Warschau 113.
Warszawa *s.* Warschau.
Wasa 106.
*Washington 128.
Wasselnheim 107.
Wasselonne *s.* Wasselnheim.
Wasserburg (Inn) 15.
Wattenscheid 75.
Wedel 70.
Weener 43.
Weferlingen 63.
Weggis 119.
Wehlau 49.
Wehr (Baden) 6.
Weida 93.
Weiden 15.
Weidenau (Sieg) 75.
Weidenau (Tschechosl. Rep.) 125.
Weidlingau 99.
Wejherowo *s.* Neustadt (Polen).
Weilburg 47.
Weilheim (Oberbay.) 15.
Weimar 93.
Weinböhla 89.
Weinfelden 119.
Weingarten (Württ.) 97.
Weinheim (Bergstr.) 6.
Weipert 123.
Weissenburg(Bayern)15.
Weissenfels 63.
Weissenhorn 15.
Weisskirchen 110.
Weisswasser (O.-Lausitz) 68.
Wekelsdorf 123.
Wels 99.
Weltevreden 130.
Wentspils *s.* Windau.
Werdau 89.
Werden (Ruhr) 59.
Werdohl 75.
Werl 75.
Wermelskirchen 59.
Wermsdorf 90.
Werne (Kr. Bochum) 75.
Werne a. d. Lippe 75.
Wernigerode 63.
Wertheim 6.
Wesel 59.
Wesermünde 43.
Wesselburen 70.
Westerburg (Westerwald) 47.
Westerland 70.
Westhofen 75.
Wetter 75.
Wettin 63.
Wetzikon 119.
Wetzlar 59.
Wiborg 106.
Wiedenhof-Buchholz 43.
Wiehl 59.
Wielkie Hajduki *s.* Bismarckhütte.
*Wien 101.
Wiener-Neustadt 99.
Wiesbaden 47.
Wiesdorf 59.
Wiesloch 6.
Wigstadtl 125.
Wildbad (Württ.) 97.
Wildeshausen 23.
Wildungen, Bad, 93.
Wilhelmsdorf (Württ.) 97.
Wilhelmshaven-Rüstringen 43.
Wilna 113.
Wiłno *s.* Wilna.
Wilster 70.
Wimpfen 20.
Windau 110.
Windsheim 15.
Winschoten 112.
Winsen (Aller) 43.
Winsen (Luhe) 43.
Winterberg (Böhmen) 123.
Winterberg (Westf.) 75.
Wintersdorf 93.
Winterthur 119.
Wipperfürth 59.
Wismar 22.
Witkowitz 124.
Witten 75.
Wittenberg (Bz. Halle) 63.
Wittenberge (Bz. Potsdam) 39.
Wittenburg (Mecklenb.) 22.
Wittlich 59.
Wittstock (Dosse) 39.

Witzenhausen 47.
Wohlau 68.
Woldenberg 39.
Wolfach 6.
Wolfenbüttel 16.
Wolfratshausen 15.
Wolfsberg 98.
Wolgast 51.
Wollin (Pomm.) 51.
Wollstein (Polen) 114.
Wolsztyn *s.* Wollstein.
Woltersdorf b. Erkner (Mark) 39.
Worbis 63.
Wörishofen, Bad, 7.
Wormditt 49.
Worms 20.
Wörrstadt (Rheinhessen) 20.
Woyens 105.
Wreschen 114.
Wriezen 39.
Września *s.* Wreschen.
Wülfingerode-Sollstedt 63.
Wunsiedel 15.
Wunstorf 43.
Würbenthal 124.
Würselen 59.
*Würzburg 15.
Wurzen 90.
Wüstegiersdorf 68.
Wyk (Föhr) 70.

Xanten 59.

Zaborze 68.
Zacléř *s.* Schatzlar.
Zagreb *s.* Agram.
Zahna 63.
Zakopane 113.
Zanow 51.
Zatec *s.* Saaz.
Zawadzki 68.
Zeiden 115.
Zeist 112.
Zeitz 63.
Zell-Harmersbach 6.
Zell a. See 100.
Zella-Mehlis 93.
Zempelburg 114.
Zemun *s.* Semlin.
Zerbst 3.
Zeulenroda 93.
Zeven 43.
Ziegenhain(Bz.Kassel)47.
Ziegenhals 68.
Zilina 125.
Zittau 90.
Złoczow 113.
Znaim 124.
Znojmo *s.* Znaim.
Zofingen 119.
Zombor 110.
Zoppot 98.
Zörbig 63.
Zschopau 90.
Zuckmantel 125.
Zuffenhausen 97.
Zug 119.
Züllchow (Pomm.) 51.
Züllichau 39.
Zülpich 59.
Zülz 68.
*Zürich 119.
Zweibrücken 15.
Zwenkau 90.
Zwettl 99.
Zwickau (Sachs.) 90.
Zwiesel 15.
Zwittau 124.
Zwolle 112.
Zwönitz 90.

Notizen

Notizen

Notizen

Der Verein der Buchhändler zu Leipzig

Verteilung von Rundschreiben

Täglich ergänztes Adressenmaterial

Bitte wenden! **Bitte wenden!**

Der Verein der Buchhändler zu Leipzig hat in seiner

Adressen-Abteilung der Bestell-Anstalt

Adressen mit der **Adrema** herstellen lassen, so dass ununterbrochen die Berichtigung der Adressenplatten stattfinden kann.

Auf folgende Vorzüge wird besonders hingewiesen: I. Jede neu gemeldete Firma wird sofort geprägt und in die Liste eingeordnet. II. Ebenso werden die Firmen, die erloschen sind, täglich ausgeschieden. III. Die Wohnungsveränderungen können ständig berücksichtigt werden. IV. Beim Kommissionswechsel erfolgt in der Belieferung keine Verzögerung.

So bieten wir ein brauchbares Adressenmaterial, das jeder Verleger für seine Prospekte und Rundschreiben beim direkten Postversand und Versand über Leipzig gern verwendet. Die Adressen sind auf **gummierten und geschnittenen Streifen** zu haben.

Die Kosten der Versendung betragen freibleibend:

Für 1000 zu adressieren	M. 2.50
Für 1000 einmal falzen und adressieren	M. 3.75
Für 1000 zweimal falzen und adressieren	M. 5.25
mehrmal falzen entsprechend mehr.	
Eine Beilage in Prospekt legen für 1000	M. 2.—
1000 Prospekte in Briefumschlag legen	M. 3.—
1000 Prospekte frankieren	M. 2.—

Sollen die direkt verkehrenden Firmen Rundschreiben erhalten, werden Briefumschläge berechnet u. Porto erhoben.

Die Adresse umfaßt einen Raum 9×5 cm — siehe unten den abgegrenzten Raum. Wir bitten, bei Herstellung der Prospekte darauf Rücksicht zu nehmen, damit nicht Text verklebt wird.

Rundschreiben bis zur Größe 20×30 cm können ungefalzt verteilt werden.

Für Bearbeitung von Rundschreiben nach besonderen Vorschriften wird entsprechend mehr berechnet.

Die Adressen sind sämtlich nach Kommissionären geordnet und müssen beim Aufkleben auch nach Kommissionären geordnet bleiben, damit eine nochmalige Sortierung vermieden wird, wenn die Rundschreiben den Weg durch die Bestellanstalt nehmen sollen.

Die Frankierung von Rundschreiben für den direkten Postversand wird ebenfalls gewissenhaft erledigt.

Größe der Adresse!

Bitte beim Druck der Rundschreiben zu beachten

Die Adressen werden auf Wunsch auch auf Briefumschläge gedruckt

Bitte wenden! **Bitte wenden!**

Einlieferungen von Prospekten nur von Mitgliedern
Auswärtige Firmen nur durch Vermittlung ihrer Kommissionäre

Der Verein der Buchhändler zu Leipzig

Der Verein der Buchhändler zu Leipzig

Verteilung von Rundschreiben

Täglich ergänztes Adressenmaterial

Zur Versendung von Prospekten über Leipzig sowie durch Post empfehlen wir:

1. **Eine ausgewählte Buchsortiment-Adresse,** enthaltend 2800 Sortimenter-Firmen, davon verkehren über Leipzig 2406 und direkt 394. Preis der Adresse . . . . . M. 10.50
   Auf Briefumschläge gedruckt . . . M. 15.—
2. **Sämtl. Buchsortimenter,** 8057 Firmen, davon verkehren über Leipzig 6306 Firmen u. direkt 1751 Firmen. . . . . M. 25.—
   Auf Briefumschläge gedruckt . . . M. 40.50
3. **Sämtliche Musiksortimenter,** 3193 Firmen, davon verkehren über Leipzig 2646 u. direkt 547 Firmen . . . . . M 18.50
4. **Reine Musikalienhändler** (Sortiment u. Verlag), 1334 Firmen. Dieselbe enthält 917 Musikaliensortimenter u. 417 Musikalienverleger. Davon verkehren über Leipzig 772 Musiksortimenter u. 358 Musikverleger, direkt 145 Musiksortimenter u. 59 Musikverleger . . . . M. 6.—
   Auf Briefumschläge gedruckt . . . M. 7.—
5. **Katholische Adressen,** 930 Firmen, die für katholische Literatur Interesse haben. Davon verkehren über Leipzig 756 u. direkt 174 Firmen M. 10.—
6. **Bahnhofsbuchhandlungen,** 194 Firmen, davon verkehren über Leipzig 89 Firmen u. direkt 78 Firmen, sowie 27 italienische Bahnhofsbuchhandlungen. . . . . M. 3.—
7. **Verleger-Adressen,** 3362 Verleger-Firmen, davon verkehren über Leipzig 2686 u. 676 direkt M. 12.—
   Auf Briefumschläge gedruckt . . . M. 17.—
8. **Reise- u. Versandbuchhandlungen,** 607 Firmen, davon verkehren über Leipzig 415 u. direkt 192 Firmen . . . . . M. 10.—
9. **Evang. Buchhandlungen 1176,** davon verkehren über Leipzig 1022 u. direkt 154 M. 10.—
10. **Reine Antiquare 301,** davon über Leipzig 163 u. direkt 138 . . . . . M. 3.—
11. **Sämtliche Antiquare 1560,** davon über Leipzig 1113 u. direkt 447 . . . . . M. 15.—
12. **Bade- u. Kurortbuchhandlungen,** 644 Firmen, davon verkehren über Leipzig 484 u. direkt 160 M. 10.—
13. **Reine Kunsthandlungen,** 151 Firmen, davon verkehren über Leipzig 84 u. direkt 67 M. 3.—
14. **Sämtliche Kunsthandlungen,** 2331 Firmen, davon verkehren über Leipzig 1874 u. direkt 457 M. 15.—
15. **Kunstverleger,** 170 Firmen, davon verkehren über Leipzig 103 u. direkt 67 . . . M. 3.—
16. **Leihbibliotheken,** 649 Firmen, davon verkehren über Leipzig 511 u. direkt 138 . . M. 10.—
17. **Journal-Lesezirkel,** 164 Firmen, davon verkehren über Leipzig 131 u. direkt 33 M. 3.—
18. **Universitäts-Buchhandlungen,** 226 Firmen, davon verkehren direkt 27 Firmen . . M. 3.—
19. **Grosso-Buchhandlungen,** 130 Firmen, davon verkehren direkt 32 Firmen . . . . M. 2.—
20. **Buchhandlungen für Rechts- u. Staatswissenschaften,** 256 Firmen, davon verkehren direkt 30 Firmen M. 3.—
21. **Deutsche u. ausländ. Export- u. Importbuchhandlungen,** welche das deutsche Buch vertreiben, 245 Firmen, davon verkehren direkt 50 Firmen . . . . . M 3.—
22. **Lehrmittelhandlungen,** 293 Firmen, davon verkehren direkt 56 Firmen . . . . . M. 3.—
23. **Landkartenhandlungen,** 102 Firmen, davon verkehren direkt 18 Firmen . . . . M. 2.—
24. **Schulbuchhandlungen,** 167 Firmen, davon verkehren direkt 28 Firmen . . . . . M. 2.50

Sämtliche Adressen können direkt von uns bezogen werden. Die Sammlung von neuen Adressen wird fortgesetzt. Die unter Nr. 2 aufgeführten Adressen werden nach Ländern und Provinzen geordnet.

Ferner liegt vor:

Sachsen	690	Firmen	M. 10.—
Thüringen-Waldeck.	193	„	M. 3.—
Provinz Rheinpreußen.	566	„	M. 7.—
Provinz Pommern . . .	139	„	M. 3.—
Bayern.	513	„	M. 6.—
Württemberg	228	„	M. 3.50
Provinz Brandenburg .	702	„	M. 8.50
Anhalt-Baden	232	„	M. 3.—
Hansestädte Hamburg, Lübeck, Bremen. .	201	„	M. 3.—
Braunschweig	43	„	M. 1.—
Provinz Schlesien . . .	320	„	M. 5.—
Volksstaat Hessen . . .	105	„	M. 2.—
Provinz Hannover. . .	259	„	M. 3.—
Mecklenburg-Schwerin-Strelitz	80	„	M. 2.—
Freistaat Oldenburg . .	37	„	M. 1.—
Provinz Schleswig-Holstein.	119	„	M. 2.—
Provinz Hessen-Nassau	234	„	M. 3.—
Provinz Ostpr., Westpr., Danzig.	156	„	M. 2.—
Provinz Sachsen	296	„	M. 3.—
Provinz Westfalen u. Lippe-Detmold . .	401	„	M. 5.—
Saargebiet.	52	„	M. 1.—
Oesterreich	408	„	M. 5.—

Der Verein der Buchhändler zu Leipzig

BEZUGS-QUELLEN-REGISTER

FÜR DEN BUCHHANDEL UND
DIE GRAPHISCHE BRANCHE

AUSGABE
1928

Zur besonderen Beachtung!

Die Anordnung erfolgte alphabetisch nach Branchen, bei umfangreichen Abteilungen außerdem noch nach Orten. Die Anzeigen der Firmen befinden sich stets im engsten Anschluß an die betreffenden Abteilungen.

*

Ablegemappen

Sommer & Co., G. m. b. H., Papier-Großhandlung, Album-Fabrik, Leipzig C 1, Gerichtsweg 16. Tel. 23600. P.-Sch.-Kto. Leipzig 64853.

Abreißapparate und -Papier

Hüdig, Otto, Apparate- und Metallwarenfabrik, Tönisheide (Rheinld.).

Abreißkalender

Beirich's Nachfolger, Paul, Buchdruckerei, Buchbinderei, Groitzsch, Tel. Groitzsch 47. P.-Sch.-Kto. Leipzig 5728.

Abzeichen

Danner, G., Mühlhausen i. Thür., gegr. 1795.

Abziehbilder

Löwensohn, G., Lithographische Kunstanstalt, Verlag von Bilderbüchern, Fürth i. Bay. Gegr. 1844.
Siehe auch Anzeige auf Seite 79.

Peiniger, Gust., Abziehbilderfabrik, Bielefeld 5, Gneisenaustraße 3. Tel. 1390. P.-Sch.-Kto. Hannover 4581. Spez.: Abziehbilder f. Maschinen.

Abziehbilderpapier

Elsas jun., Fr., A. G., Papierfabrik, Barmen.

Sutter, Joh., Papierfabrik, A.-G., Schopfheim (Bad.).

Abziehpapiere

Flinsch, Ferd., Leipzig.

Abziehpressen

Maschinenbauanstalt M. Vetter & Co., G. m. b. H., Leipzig, Heerstr. 4. Tel. 50960.

Addiermaschinen

Uher & Stenzel, Leipzig, Nikolaistr. 5—9. Tel. 11491.

Adreßbücher

Annoncen-Expedition J. Rafael, Zeitschriftenvertrieb, Wien I, Graben 28. Tel. 65—306, 68—201. Verlag: Ärztliches Jahrbuch für Österreich (Dr. Fuhrmann).

Bauch, Karl, Verlag, Gera, Laasener Str. 13. Tel. Nr. 557. P.-Sch.-Kto. Leipzig 34547.

Kienreichs Anzeigen-Vermittlungs-Ges. m. b. H., Graz (Österreich), Herrengasse 7. Tel. 31—51.

Klinkicht & Sohn, C. E., Buch- und Kunstdruckerei, Meißen. Tel. 25. P.-Sch.-Kto. Dresden 7951.

Adreßbücher (Fortsetzung)

Klockhaus, H., Berlin N 58, Schönhauser Allee 164/165. Tel. Humboldt 3154. P.-Sch.-Kto. Berlin 6349. Klockhaus' Kaufmännisch. Handels- und Gewerbe-Adreßbuch des Deutschen Reichs (8 Bände).

„Loesch's Speditions-Adreßbuch für den Weltverkehr," gegr. 1884, Hamburg 26.

Mosse, Rudolf. Berlin SW 19. (Abt.: Adreßbücher u. Codes). Verlag des Deutschen Reichs-Adreßbuchs sowie der Landes-Adreßbücher von Holland, Jugoslavien, Österreich, Polen, Rumänien, Schweiz, Spanien, Tschechoslowakei, Ungarn. Allein-Vertretung: Argentinien, Belgien, Brasilien, Chile, Dänemark, England, Finnland, Island, Italien, Norwegen, Orient, Palästina, Schweden, Südwest-Afrika, Verein. Staaten von Nordamerika.

Söhl's Buchdruckerei, H., Verden (Aller), Verlag des Adreßbuchs.

Adreßbücherdruck

Paul Dünnhaupt, Großdruckerei, Cöthen (Anh.). Tel. 14, 24, 124.

Klinkicht & Sohn, C. E., Buch- und Kunstdruckerei, Meißen. Tel. 25. P.-Sch.-Kto. Dresden 7951.

Adressenbüros und -Verleger

Adler, Paul, Adressenverlag, Berlin NW 87/Ba., Zwinglistr. 31 liefert alle Adressen.

Adressen-Hommel, G. m. b. H., Leipzig S 3, Lößniger Straße 46. Buchdruckerei, Adressen aller Branchen und Berufe. Tel. 33086 und 33087. P.-Sch.-Kto. Leipzig 12337. Spezialität: Kuvert- und Prospektdruck.

Adressen-Verlag Georg Müller, Dresden N 6, Königsbrücker Platz 2. Tel. 53363. P.-Sch.-Kto. Dresden 15706. — Adressen aller Branchen u. Länder. — Leistungsfähigster Verlag am Platze. — Adr.-Katalog, Angebote usw. kostenlos.

Deutsche Reichs-Postreklame, G. m. b. H., Bezirksdirektion Leipzig, Grimmaischer Steinweg 15 II. Tel. 10431 und 24730. P.-Sch.-Kto. Leipzig 65665.

Friedel, Arno, Adressenverlag, Leipzig W 33, Birkenstr. 12. Tel. 41363.

John, Max, Adressen-Verlag, Berlin-Schöneberg, Bahnstr. 19/20. Tel. Stephan 607 und 6829. P.-Sch.-Kto. Berlin 2939. Adressen jeder Art des In- und Auslandes, stets neu auf Briefumschlägen, perfor. Klebestreifen oder in Listenform. Größte Leistungsfähigkeit. — Niedrigste Preise.

Adressenbüros und -Verleger (Fortsetzung)

Verein der Buchhändler zu Leipzig.
Siehe auch Anzeige auf dem Kartonblatt.

Weltadressenverlag Emil Reiss, m. b. H., Leipzig C 1, Waldstraße 47.
Adressen aller Branchen u. Länder, Katalog gratis.

Werbe-Adressen
des
Deutschen Verlegervereins
siehe rotes Kartonblatt im Textteil

Adressiermaschinen

ADREMA
MASCHINENBAUGES.M.B.H.

Berlin NW 87, Alt-Moabit 62/63. Tel. Hansa Nr. 5620/25.

Siehe auch Anzeige auf Seite 5.

Adressator
METALLTYPENDRUCK
die deutsche Adressiermaschine
Hermann Kindervater
Berlin W 50, Tauentzienstraße 9
Fernruf Steinplatz 7694
Postscheck-Konto: Berlin 104509

Affichen

Kratz, Johannes, Leipzig-R., Schönbachstraße 91.
Prescher, Nachfolger, Moritz, Aktiengesellschaft, Leipzig-Leutzsch, Rathenaustraße 31.
Scheiner, Franz, Würzburg, Graphische Kunstanst.
Vereinigte Kunstanstalten A.-G., Kaufbeuren.

Ahlen und Ahlspitzen s. auch Buchdruckereibedarf.

Reinhardt, G. E., Leipzig S 3, 121.

Aktendeckel und -Karton

Cahen, S. L., Berlin SW 19, Wallstraße 21/22.
Dürbeck, Herm., Lauterbach (Oberhessen).
Flinsch, Ferd., Leipzig.
Papier-Großhaus Berth. **Siegismund,** Berlin SW 68.
Wild & Laue, Leipzig, Inselstraße 20.

Aktenschränke

Soennecken, F., Bonn, Berlin, Taubenstr. 16/18. Leipzig, Altes Rathaus.
Uber & Stenzel, Leipzig, Nikolaistr. 5—9. Tel. 11491.

Aktien- und Wertedruck

Greve, Wilhelm, Act.-Ges., Berlin SW 68, Ritterstraße 50.
Reichsdruckerei, Berlin SW 68, Oranienstr. 90—94. Druckarbeiten jeder Art. Tel. Dönhoff 3040 bis 3048. P.-Sch.-Kto. Berlin 4.
Siehe auch Anzeige auf Seite 36.
Sutter, Joh., Papierfabrik, A.-G., Schopfheim (Bad.).

Akzidenzen

Aaba-Expreß Arthur Nowack, Berlin W 57.
Ackermann & Glaser, Leipzig.

A. Bonz' Erben, Buchdruckerei
Stuttgart, Schellingstraße 15, Tel. 215 68

Brandstetter, Oscar, Buchdruck, Musikaliendruck, Leipzig, Dresdner Str. 11/13. Tel. 72566. P.-Sch.-Kto. Leipzig 1376. **Siehe auch Beilage.**
Rung & Co., J., Akt.-Ges., Göppingen (Württbg.).
Stuttgarter Neues Tagblatt, Stuttgart, Torstr. 27/29. Tel. 24831—35 und 25541—45. P.-Sch.-Kto. Stuttgart 7998.
Trautner, Otto, Buch- und Kunstdruckerei, Marktredwitz (Bayern, Oberfr.). Tel. 42. P.-Sch.-Kto. Nürnberg 3276. Setzmaschinen-Betrieb.
Vereinsdruckerei Heidelberg, A.-G., Heidelberg, Bergheimer Str. 59—61. Tel. 126 und 127. P.-Sch.-Kto. Karlsruhe 8105.
Weigel'sche Hof- und Regierungsbuchdruckerei, Mengeringhausen und Corbach. Tel. Amt Arolsen Nr. 106; Corbach 180. P.-Sch.-Kto. Frankfurt a. M. 20841.

Alben

„Elka"-Klemm-Mappen-Fabrik Bierich & Schmidt, Leipzig C 1, Gottschedstr. 24. Tel. 23478. P.-Sch.-Kto. Leipzig 12007.
Rahe, Wilhelm, Großbuchbinderei, M.-Gladbach.

Kein moderner Verlagsbetrieb ohne

ADREMA-ADRESSIERMASCHINE!

Beste Referenzen von Verlagen jeder Art und Größe. Druckschrift B 22 durch ADREMA MASCHINENBAUGES. M. B. H., BERLIN NW 87, ALT-MOABIT 62–63

„Ka-Be"-Briefmarken-Alben

Lieferbar in verschiedenen Ausführungen und Preislagen
Ausführliche Prospekte kostenlos

Lieferung grundsätzlich nur an Händler

„Ka-Be" ist die erste und einzigste deutsche Firma, welche illustrierte Vordruck-Briefmarken-Alben selbst herstellt, d. h. selbst bearbeitet, selbst druckt, selbst einbindet u. selbst verlegt, daher unerreichte Leistungsfähigkeit!

Eingetragene Schutzmarke

Paul Koch G. m. b. H., Papierwarenfabrik, Aschersleben

Herstellung und Verlag der „Ka-Be"-Briefmarken-Alben

Auslieferungslager f. d. gesamten Buchhandel: R. Streller, Leipzig, Querstr. 15
Zur Leipziger Messe: Meßhaus „Großer Reiter", Petersstr. 44, I. St., Stand 41

Alben (Fortsetzung)

Schäffel's Albumfabrik, W. G., Leipzig-Reudnitz, Hospitalstraße 21. Tel.-Nebenstelle 63255. P.-Sch.-Kto. Leipzig 54031. Fabrikation von Alben aller Art, Photo-Postkarten — Schallplatten. Musterkollektion stets zu Diensten.

Sommer & Co., G. m. b. H., Papier-Großhandlung, Album-Fabrik, Leipzig C 1, Gerichtsweg 16. Tel. 23600. P.-Sch.-Kto. Leipzig 64853.

Albert-Fischer-Galvanos

C. SCHWARZ
VORM. EMIL HAUCK
LEIPZIG
TEUBNERSTR. 9

Siehe auch Anzeige auf Seite 65.

Albumfabriken

Aßmann, Wilhelm, Fabrikation von Alben, Leipzig, Hainstr. 16. Tel. 22036. P.-Sch.-Kto. Leipzig Nr. 58842.

Fikentscher, H., Buchbinderei, Leipzig-Reudnitz, Obere Münsterstraße 10. Tel. 70561 (Sammelnummer). P.-Sch.-Kto. Leipzig 2363.

Siehe auch Anzeige im Vorsatz.

Koch, Paul, G. m. b. H., Aschersleben, Herrenbreite 15—16. Tel. 556. P.-Sch.-Kto. Berlin Nr. 32380. Herstellung und Verlag der „Ka-Be"-Briefmarken-Alben und aller sonstigen philatelistischen Bedarfsartikel.

Siehe auch Anzeige auf Seite 5.

Rost, Senf & Co., Großbuchbinderei, Leipzig-Reudnitz, Frommannstraße 4.

Schlaitz, Alfred, Albumfabrik, Leipzig C 1, Wiebelstraße 4.

Sommer & Co., G. m. b. H., Papier-Großhandlung, Album-Fabrik, Leipzig C 1, Gerichtsweg 16. Tel. 23600. P.-Sch.-Kto. Leipzig 64853.

Altmetalle

Hentsch, Hugo, Leipzig C 1, Johannisallee 4.

Altpapier

Schirmer & Co., F. J., Leipzig C 1, Salomonstr. 8.

Altpapier-Großhandlungen

s. auch Makulatur-Großhandlung.

Aluminiumplatten

ALGRA

Aluminium-Druckplatten
für Lithographie, Photographie, Flachdruck, Offset.
Algraphische Gesellschaft,
Berlin-Schöneberg.
Erste deutsche Metalldruckplatten-Fabrik.

Amateur-Alben

Freitag, Julius, Buchbinderei, Berlin W 35, Potsdamer Straße 29. Tel. Kurfürst 6025. P.-Sch.-Kto. Berlin 26342.

Sommer & Co., G. m. b. H., Papier-Großhandlung, Album-Fabrik, Leipzig C 1, Gerichtsweg 16. Tel. 23600. P.-Sch.-Kto. Leipzig 64853.

Anhänger-Etiketten

Bayer, Carl, Druckerei u. Etikettenfbk., Kulmbach i. B.

Mohr, Paul, Papierwarenhandlung, Papierwarenfabrik, Grünberg i. Schles., Niedertor 10a. Tel. Nr. 492. P.-Sch.-Kto. Breslau 3735.

Rung & Co., J., Akt.-Ges., Göppingen (Wttbg.).

Thüringer Papierwarenfabrik, C. Schröter, Mühlhausen i. Thür.

Vogel, Georg, Steinach (Thür. Wald), Postschl.-F. 31.

Anlagemarken

Bayer, Carl, Druckerei u. Etikettenfbk., Kulmbach i. B.

Anlegemarken

Reinhardt, G. E., Leipzig S 3, 121.

Anleim- und Beklebmaschinen

Brehmer, Gebrüder, Heft- und Falzmaschinenfabrik, Leipzig-Plagwitz, Karl Heine-Straße 107—111, Tel. 41334 und 41335. P.-Sch.-Kto. Leipzig 2510.

Kellner, Walter, Maschinenfabrik, Barmen-Wichl., Wiescherstraße 13.

Annoncen-Expeditionen

ALA

ALA Anzeigen-Aktiengesellschaft
in Interessengemeinschaft mit
Haasenstein & Vogler A.-G. Daube & Co.
G. m. b. H., Berlin W 35, Potsdamer Straße 24.
Tel. Lützow 8060—62, Nollendorf 7083—84.
P.-Sch.-Kto. Berlin 20067.

Annoncen-Expeditionen (Fortsetzung)

Annoncen-Expedition des Kolonialkriegerdank e. V., Ges. m. b. H., Berlin W 35, Potsdamer Straße 97. Tel. Lützow 6313/14; Nollendorf 2461.

Annoncen-Expedition J. Rafael, Wien I, Graben 28. Tel. 68201, 65306. P.-Sch.-Kto. Leipzig 17579. PostsparkassenkontoWien84477. Postsparkassenkonto Budapest 53943.

AvraAnzeigen-Vermittlung Rudolf Andritzki, Berlin-Wilmersdorf, Berliner Str. 46. Tel. Pfalzburg Nr. 6141 u. 1086. P.-Sch.-Kto. Berlin 32243.

Bäder- und Industrie-Anzeigen-G. m. b. H., Berlin SW 11, Königgrätzer Str. 29/30. Tel. Kurfürst Nr. 6101; Lützow 2302. P.-Sch.-Kto. Berlin Nr. 29470.

Invalidendank Annoncen-Expedition G. m. b. H., Berlin W 9, Potsdamer Straße 20. Agenturen in fast allen größeren Städten.

Kienreichs Anzeigen-Vermittlungs-Ges. m. b. H., Graz (Österreich), Herrengasse 7. Tel. 31—51.

Mosse, Rudolf, Annoncen-Expedition, Dresden, Altmarkt 15 I. Tel. 21337. P.-Sch.-Kto. Dresden 193.

Ollendorff, Georg, Breslau, Ohlauer Straße 87.

Pertzborn, August, Annoncen-Expedition, Berlin-Steglitz, Ahornstr. 12a. Fernsprecher: Steglitz Nr. 1929.

Anschauungsbilder für Schule und Haus

Meinhold & Söhne, C. C., G. m. b. H., Buch- und Steindruckerei, Verlagsanstalt, Dresden-Altstadt, Zinzendorfstraße 27—31. Tel. 13204, 13260.

Ansichtspostkarten s. Postkarten.

Ansichtspostkarten in Ein- u. Mehrfarbendruck

siehe Postkarten.

Ansichts- und Künstlerpostkarten

siehe Postkarten.

Antiquariatskataloge und Werke

Buchdruckerei Carl Gerold's Sohn, Wien VIII, Hamerlingplatz 8—10. Tel. 29310. P.-Sch.-Kto. Wien 85793.

Paul Dünnhaupt, Großdruckerei,
Cöthen (Anh.). Tel. 14, 24, 124.

Langguth, Wilh., Eßlingen a. N.

Schwabenverlag-Druckerei Ellwangen a. J. (Wttb.). Tel. 5 u. 6. P.-Sch.-Kto. Stuttgart Nr. 5643.

Siehe auch Anzeige auf Seite 38.

Anzeigenpapiere

Cahen, S. L., Berlin SW 19, Wallstraße 21/22.

Papier-Großhaus Berth. **Siegismund,** Berlin SW 68.

Anzeigenvermittlungen s. auch Annoncen-Expeditionen.

U. T. Z., Verlag und Anzeigen-Ges. m. b. H., Berlin SW 68, Lindenstr. 74. Tel. Dönhoff 8010 bis 8012. P.-Sch.-Kto. Berlin 61321.

Atlanten

Arnd, J. J., Leipzig, Salomonstr. 10.

Berliner Lithographisches Institut Julius Moser, Kartographische Anstalt, Lithographie, Flach- u. Offsetdruck, Berlin W 35. Fernruf Lützow 88, Fernschrift Geographie Berlin.

Columbus-Verlag, G. m. b. H., Berlin-Lichterfelde, Schulwandkarten, Globen, Atlanten, Hand- u. Bürokarten in allen Sprachen. Kartographisches Institut und Verlag. Gegründet 13. I. 1909.

Piloty & Loehle, Kunst- und Verlagsanstalt, München, Jungfernturmstr. 2. Tel. 26116. P.-Sch.-Kto. München 895; Wien 105503. Spez.: Schulatlanten von Loreck-Winter für Volks- und Mittelschulen.

Ätzmaschinen

Wolf, M. J. 12, Rue da Voûte, 12, Paris XII.

Aufstechkarton

Sutter, Joh., Papierfabrik, A.-G., Schopfheim (Bad.).

Aufziehkarton

Rommel & Co., Oscar, G. m. b. H., Nerchau i. Sa. Tel. Nr. 3. P.-Sch.-Kto. Leipzig 1953.

Sommer & Co., G. m. b. H., Papier-Großhandlung, Album-Fabrik, Leipzig C 1, Gerichtsweg 16. Tel. 23600. P.-Sch.-Kto. Leipzig 64853.

Aufzüge

Dipl.-Ing. Schnorr & Co., Leipzig, Karlstraße 20. Ausschliesslich Spezialfabrik für elektrische Aufzüge für Personen- und Warenbeförderung. — Handaufzüge für Akten und kleine Lasten. — Modernisierung u. Reparaturen.

UNRUH & LIEBIG
ABT. d. PENIGER MASCHINENFABRIK AKT. GES.
LEIPZIG W31

Aufzugsanstalten für Karten und Bilder

Haaring & Schramm, Aufzugsanstalt für Wandkarten, Schulbilder und Plakate, Buchbinderei, Leipzig, Perthesstraße 2. Tel. 61680. P.-Sch.-Kto. Leipzig 58258.

Rietzschel, Gustav A., Lehrmittel, Aufzugsanstalt für Bilder und Karten, Leipzig, Kreuzstr. 12. Tel. 24940. P.-Sch.-Kto. Leipzig 13184.

Auskunfteien

Regenhardt, C., A.-G., Verlagshdlg., Berlin-Schöneberg, Bahnstr. 19/20. Tel. Stephan 607 u. 6829. P.-Sch.-Kto. Berlin 30380. Geschäftskalender f. den Weltverkehr mit Adressen von 20000 Auskunfterteilern im In- und Ausland. Auskünfte auf direktem Wege ohne Abonnementszwang gegen Einzelbezahlung von M. 1.— an.

Ausländ. Sortiment s. u. Lieferanten ausl. Sortiments.

Ausstanzarbeiten

Leipziger Gummier- u. Lackier-Anstalt Schroeder & Co., Lucka bei Leipzig.

Autographietinte

Rohrer & Klingner, Chemische Fabrik, Leipzig S 3, Bornaische Str. 31. Tel. 35164. P.-Sch.-Kto. Leipzig 9045.

Autotypieanstalten

Hermann & Co., H. S., Berlin SW 19.

Toeche-Mittler, Dr. Siegfried, Chemigr. Kunstanstalt, G. m. b. H., Berlin SW 68, Kochstr. 70/71.

Verlag für Volkskunst und Volksbildung, Richard Keutel, Lahr i. Baden. Kunstverlag, Kunstdruckerei, Chemigraph. Kunstanstalt. Tel. 2577. P.-Sch.-Kto. Karlsruhe 32000.

Autotypiedruck

Druck- und Verlagshaus Hüpke & Sohn · Holzminden

Meyersche Hofbuchdruckerei, Detmold, Buch-, Kst.-, Zeitungs- u. Notendruckerei, Großbuchbinderei. Tel. 23, 24, 46. P.-Sch.-Kto. Hannover 7646.

Verlag für Volkskunst und Volksbildung, Richard Keutel, Lahr i. Baden. Kunstverlag, Kunstdruckerei, Chemigraph. Kunstanstalt. Tel. 2577. P.-Sch.-Kto. Karlsruhe 32000.

Autotypien

Heue, Emil, Leipzig, Querstr. 6. Klischees seit 1866.

Künstlerpresse

Vermittlungsstelle zwischen Kunst und Gewerbe Wilhelm Hyll, Dresden-A. 19, Stormstraße 2.

Autotypien (Fortsetzung)

Verlag für Volkskunst und Volksbildung, Richard Keutel, Lahr i. Baden. Kunstverlag, Kunstdruckerei, Chemigraph. Kunstanstalt. Tel. 2577. P.-Sch.-Kto. Karlsruhe 32000.

Auto- und Radkarten

Kratz, Johannes, Leipzig-R., Schönbachstr. 91.

Bahn- und Postformulare s. auch Formulare und Vordrucke.

Rung & Co., J., Akt.-Ges., Göppingen (Württbg.).

Ballenpressen

Mayfarth & Co., Ph., Frankfurt a. M.

Banken und Bankgeschäfte

Allgemeine Deutsche Credit-Anstalt, Leipzig.
Siehe auch Anzeige im Vorsatz.

Commerz- und Privat-Bank, A.-G., Filiale Leipzig, Hauptgeschäftsstelle Leipzig, Tröndlinring 3. Tel. Sammelnummer 70011 und 71611. P.-Sch.-Kto. Leipzig 347. 11 Depositenkassen in Leipzig.
Siehe auch Anzeige auf Seite 11.

Dresdner Bank in Leipzig, Goethestr. 3/5 (Augustusplatz). Tel. Sammelnummer 71711. P.-Sch.-Kto. Leipzig 4700.

Girozentrale Sachsen, öffentl. Bankanstalt, Zweiganstalt Leipzig, Leipzig, Roßplatz 6 (Hauptgeschäftsstelle). Weitere Geschäftsstellen: Eisenbahnstr. 23, Reudnitz, Dresdner Str. 35, Süd, Zeitzer Str. 36, Go., Hallesche Str. 64, Pl., Karl Heine-Str. 44, Li., Am Markt, Leu., Fr. Ebert-Str. 68.

Bastband

Hirsch, Albert, G. m. b. H., Berlin O 112, Frankfurter Allee 32.

Behördenpapiere nach Vorschrift s. a. Formulare u. Vordrucke.

Cahen, S. L., Berlin SW 19, Wallstraße 21/22.

Grabowski & Co., G. v., Frankfurt a. O.

Papier-Großhaus Berth. **Siegismund,** Berlin SW 68.

Benzinkannen

Reinhardt, G. E., Leipzig S 3, 121.

Besuchskarten

„UNITAS" Gesellschaft für Druck und Verlag, Gesellschaft mit beschränkter Haftung, Bühl (Baden), Hauptstr. 55. Buchdruckerei, Zeitungs- und Zeitschriftenbetrieb, Buch-, Kunst- und Musikalienhandlung, Papier- und Schreibwaren. Tel. 43 und 343 Bühl; Nr. 38 Achern. P.-Sch.-Kto. Karlsruhe 896.

Siehe auch Anzeige auf dem Vorsatzblatt.

Betriebsvordrucke

Rung & Co., J., Akt.-Ges., Göppingen (Wttbg.).

„UNITAS" Gesellschaft für Druck und Verlag, Gesellschaft mit beschränkter Haftung, Bühl (Baden), Hauptstr. 55. Buchdruckerei, Zeitungs- und Zeitschriftenbetrieb, Buch-, Kunst- und Musikalienhandlung, Papier- und Schreibwaren. Tel. 43 und 343 Bühl; Nr. 38 Achern. P.-Sch.-Kto. Karlsruhe 896.

Siehe auch Anzeige auf dem Vorsatzblatt.

Beutel s. auch Lohnbeutel, Briefumschläge etc.

„UNITAS" Gesellschaft für Druck und Verlag, Gesellschaft mit beschränkter Haftung, Bühl (Baden), Hauptstr. 55. Buchdruckerei, Zeitungs- und Zeitschriftenbetrieb, Buch-, Kunst- und Musikalienhandlung, Papier- und Schreibwaren. Tel. 43 und 343 Bühl; Nr. 38 Achern. P.-Sch.-Kto. Karlsruhe 896.

Siehe auch Anzeige auf dem Vorsatzblatt.

Bibeldruckpapier

Cahen, S. L., Berlin SW 19, Wallstraße 21/22.

Flinsch, Ferd., Leipzig.

Müller, Friedr. Arthur, Leipzig C 1, Kreuzstraße 2.

Papierfabrik zum Bruderhaus, Dettingen-Erms, Feinpapierfabrik. Fernspr. Urach 13. P.-Sch.-Kto. Stuttgart 1320.

Papier-Großhaus Berth. **Siegismund,** Berlin SW 68.

Schoeller & Hoesch, Papierfabrik, Gernsbach (Baden). Tel. 2 und 3. P.-Sch.-Kto. Karlsruhe 610.

Bibliophiler Druck

Buchdruckerei Wilhelm Adam, Inh.: Max Adam, Jean Hoppe (D. W. B.), Chemnitz, Wiesenstr. 7. Spezialität: Bibliophile Druckarbeiten, Kataloge. Leitung: Jean Hoppe.

Buchdruckerei Carl Gerold's Sohn, Wien VIII, Hamerlingplatz 8—10. Tel. 29310. P.-Sch.-Kto. Wien 85793.

Bibliophiler Druck (Fortsetzung)

Reichsdruckerei, Berlin SW 68, Oranienstr. 90—94. Druckarbeiten jeder Art. Tel. Dönhoff 3040 bis 3048. P.-Sch.-Kto. Berlin 4.

Siehe auch Anzeige auf Seite 36.

Wittich'sche Hofbuchdruckerei, L. C., Darmstadt, Rheinstraße 23. Tel. 1, 2389, 2390, 2391. P.-Sch.-Kto. Frankfurt a. M. 1301. Telegramm-Adresse: Widruck Darmstadt. Wir drucken in bester Ausführung auch für verwöhnte Ansprüche ein- und mehrfarbig, Verlagswerke (besonders Dünndruck-Ausgaben), Zeitschriften, Festschriften, industrielle Drucksachen (Kataloge, Prospekte), Aktien und den vollendeten Vierfarbendruck.

Bibliotheks-Bedarfsartikel

Bertelsmann Verlag, W., G. m. b. H., Formular-Verlag, Bielefeld, Gütersloher Str. 21. Tel. 198 und 199. P.-Sch.-Kto. Hannover 6473. Spez.: Karten und andere Vordrucke für Bibliotheken.

Maha Maschinenfabrik Hannover, G. m. b. H., Hannover, Stader Chaussee 48. Tel. West 1906. Bücherschränke, Klapptische, Bücherstützen usw.

Bilder aller Art

Bischoff, D. & R., A.-G., Kunst- und Buch-Verlag, München, Gotzingerstr. 54/II. Tel. 72978. P.-Sch.-Kto. München 16195.

Greve, Wilh., Act.-Ges., Berlin SW 68, Ritterstr. 50.

Klassische und Neue Kunst Verlagsgesellschaft m. b. H., Berlin SW 68, Alexandrinenstraße 110. Tel. Dönhoff 1267. P.-Sch.-Kto. Berlin 10080. Telegr.-Anschrift: Facsimile.

KUNSTANSTALTEN MAY A.-G., Dresden J 21. Tel. 3182. P.-Sch.-Kto. Dresden 3457. Wandschmuckbilder aller Art nur eigenen Verlages. Keine Rahmen.

Möller, Ludwig, Kunstverlag, Lübeck, Hüxstr. 17.

Schmidt, Julius, Kunstverlag, München. 2. NO, Galeriestraße 35a, Ghs. Tel. 296900.

Schnitzer, Gebr., Kunstverlag, Rahmen- u. Leistenfabrik, Berlin SW 68, Ritterstr. 71. Tel. Dönhoff Nr. 4152, 4153. P.-Sch.-Kto. Berlin 1154. Auslieferung fremder Verleger zu Original-Nettopreisen.

Vereinigte Kunstanstalten A.-G., Kaufbeuren.

Verlag der Beuroner Kunstschule, Beuron (Hohenzollern). P.-Sch.-Kto. Karlsruhe 7034.

Bilder aller Art (Fortsetzung)

Verlag für Volkskunst und Volksbildung, Richard Keutel, Lahr i. Baden. Kunstverlag, Kunstdruckerei, Chemigraph. Kunstanstalt. Tel. 2577. P.-Sch.-Kto. Karlsruhe 32000.

Verlagsanstalt Leo Hohenstein, Berlin SO 16b, Schmidstr. 9. Spez.: Bilder für Kalender.

Bilderbuchdruck

Greve, Wilh., Act.-Ges., Berlin SW 68, Ritterstr. 50.

Kratz, Johannes, Leipzig-R., Schönbachstr. 91.

Prescher, Nachfolger, Moritz, Aktiengesellschaft, Leipzig-Leutzsch, Rathenaustr. 31.

Schwabenverlag-Druckerei, Ellwangen a. J. (Wttb.). Tel. 5 u. 6. P.-Sch.-Kto. Stuttgart 5643.

Siehe auch Anzeige auf Seite 38.

Vereinigte Kunstanstalten A.-G., Kaufbeuren.

Verlag für Volkskunst und Volksbildung, Richard Keutel, Lahr i. Baden. Kunstverlag, Kunstdruckerei, Chemigraph. Kunstanstalt. Tel. 2577. P.-Sch.-Kto. Karlsruhe 32000.

Bilderbücher

Braun & Schneider, München, Maximiliansplatz 11. Tel. 52854, 52855. P.-Sch.-Kto. München 6292. Spez.: Fliegende Blätter, Bilderbücher, Humoristika.

Hagelberg, W., A.-G., Berlin NW 6.

Jaser, A., G. m. b. H., Kunstverlag, Nürnberg. Tel. 52186. P.-Sch.-Kto. Nürnberg 20875.

Kaufmann, Ernst, Christl. Kunstverlag, Kalenderfabrik, Lahr i. B. Tel. 29. P.-Sch.-Kto. Karlsruhe 270.

Künstlerpresse

Vermittlungsstelle zwischen Kunst und Gewerbe Wilhelm Hyll, Dresden-A. 19, Stormstraße 2.

Löwensohn, G., Lithographische Kunstanstalt, Verlag von Bilderbüchern, Fürth i. Bayern. Gegründet 1844. **Siehe auch Anzeige auf Seite 79.**

Meißner & Buch, Leipzig C 1, Sidonienstraße 18.

Oehmigke & Riemschneider, Neuruppin, Chromolithographische Anstalt. Tel. 12. P.-Sch.-Kto. Berlin 1425.

Pimmer, Dr. Viktor, Sportbarsortiment, Wien VI, Mariahilferstraße 27. Tel. 5142. P.-Sch.-Kto. Wien 86131. Generalvertretung der Fa. Dean & Son Ltd. London für Deutschland, Österreich und Randstaaten.

Schaller, Carl, Bilderbücherfabrik, Fürth i. Bayern, Finkenstraße 6.

Bilderbücher (Fortsetzung)

Schreiber, J. F., Verlag und graphische Kunstanstalt, Eßlingen a. N., Schelztorstr. 40 und München, Residenzstr. 10. Tel. Eßlingen a. N. 9 u. 41, München 24553. P.-Sch.-Kto. Stuttgart 781, München 1813.

Steinkamp, J. A., Duisburg, Lithographische Kunstanstalt. Gegr. 1851.

Vereinigte Kunstanstalten A.-G., Kaufbeuren.

Verlag für Volkskunst und Volksbildung, Richard Keutel, Lahr i. Baden. Kunstverlag, Kunstdruckerei, Chemigraph. Kunstanstalt. Tel. 2577. P.-Sch.-Kto. Karlsruhe 32000.

Winckler, O. Th., Leipzig C 1, Seeburgstraße 47.

Bilderrahmenfabrik

Schnitzer, Gebr., Kunstverlag, Rahmen- u. Leistenfabrik, Berlin SW 68, Ritterstr. 71. Tel. Dönhoff Nr. 4152, 4153. P.-Sch.-Kto. Berlin 1154.

Billettpapier u. -Karton

Cahen, S. L., Berlin SW 19, Wallstraße 21/22.

Papier-Großhaus Berth. **Siegismund,** Berlin SW 68.

Bindfaden

ERNST R. LUTHER

Leipzig C 1, Ritterstr. 10.

Gegründet 1825. Tel. 22505.

Reichhaltiges Lager in nur reinen Hanfbindfäden und Packkordeln.

Mohr, Paul, Papierwarenhandlung, Papierwarenfabrik, Grünberg i. Schles., Niedertor 10a. Tel. Nr. 492. P.-Sch.-Kto. Breslau 3735.

Zorn & Widemann, Bindfaden en gros, „Fabrikat Füssen-Immenstadt", Kempten i. B., Rathausplatz. Tel. 24. P.-Sch.-Kto. München 8623.

Blattgold

Winckler, O. Th., Leipzig C 1, Seeburgstraße 47.

Blei

Hentsch, Hugo, Leipzig C 1, Johannisallee 4.

Bleiasche — Bleikrätze

Hentsch, Hugo, Leipzig C 1, Johannisallee 4.

Bleistifte

Winckler, O. Th., Leipzig C 1, Seeburgstraße 47.

Commerz- und Privat-Bank

Gegründet 1870 Aktiengesellschaft Gegründet 1870

Filiale Leipzig

· 12 GESCHÄFTSSTELLEN IN LEIPZIG ·

Hauptgeschäftsstelle:

Tröndlinring 3 (neben der Handelsbörse) · Tel. Nr. 700 11, 716 11

*

Geschäftsstelle für den Buchhandel:

Johannisplatz 1 / Depositenkasse M · Tel. Nr. 719 81

A. STIELER

Fernsprecher Nr. 12480

Buchbinderei

Fernsprecher Nr. 12480

Leipzig C 1 · Gabelsbergerstr. 3

*

Herstellung von Verlagseinbänden
Kataloge für die Industrie und alle
einschlägigen Massenauflagen

Abteilung
HANDGEBUNDENE BÜCHER

Diplommappen · Gästebücher
Einzelbände nach künstlerischem
Entwurf in jeder Ausführung

*

Kostenanschläge und Muster jederzeit zur Verfügung

RADEGAST & Co

RINGFREIE BRIEFUMSCHLAG-FABRIK

ENGELSDORF-LEIPZIG

SPEZIALITÄTEN

Fensterbriefumschläge
Große Versandtaschen
Massenauflagen sowie
alle Sonderanfertigung

G. FR. WANNER

GROSS-BUCHBINDEREI

LEIPZIG C 1

Salomonstraße 18, 3. Hof / Gegründet 1845
Telephon 285 36 / Postscheck-Konto: Leipzig 254 74

Moderner Fabrikationsbetrieb für
Bucheinbände, Zeitschriften,
Kataloge und Broschüren

Bleistiftfabriken

Lyra Bleistiftfabrik, Nürnberg. Auslieferungslager: Leipzig, **Alfred Hauer,** Weststraße 53.

Bleistiftspitzmaschinen

Krauthaus & Co., Leipzig C 1, Wiesenstraße 13.
Winckler, O. Th., Leipzig C 1, Seeburgstraße 47.

Blöcke aller Art

Freitag, Julius, Buchbinderei, Berlin W 35, Potsdamer Straße 29. Tel. Kurfürst 6025. P.-Sch.-Kto. Berlin 26342.
Görisch, Kurt, Spremberg-L. Tel. 649.
Rung & Co., J., Akt.-Ges., Göppingen (Wttbg.).
Wild & Laue, Leipzig, Inselstraße 20. Spezialität: Hubertus-Zeichenblöcke.

Bogenfalzmaschinen

Brehmer, Gebrüder, Heft- u. Falzmaschinen-Fabrik, Leipzig-Plagwitz, Karl-Heine-Straße 107—111. Tel. 41334 u. 41335. P.-Sch.-Kto. Leipzig 2510.
GEBLER, K., Leipzig W 33/71.

Bonbücher

Görisch, Kurt, Spremberg-L. Tel. 649.
Rung & Co., J., Akt.-Ges., Göppingen (Wttbg.).

Bostonpressen

Maschinenbauanstalt M. Vetter & Co., G. m. b. H., Leipzig, Heerstraße 4. Tel. 50960.

Briefblocks

Rung & Co., J., Akt.-Ges., Göppingen (Wttbg.).
„UNITAS" Gesellschaft für Druck und Verlag, Gesellschaft mit beschränkter Haftung, Bühl/Baden, Hauptstr. 55. Buchdruckerei, Zeitungs- u. Zeitschriftenbetrieb, Buch-, Kunst- u. Musikalienhandlung, Papier- u. Schreibwaren. Tel. 43 u. 343 Bühl; 38 Achern. P.-Sch.-Kto. Karlsruhe 896.
Siehe auch Anzeige auf dem Vorsatzblatt.

Briefbogen

Flinsch, Ferd., Leipzig.
Kratz, Johannes, Leipzig-R., Schönbachstraße 91.
Rung & Co., J., Akt.-Ges., Göppingen (Wttbg.).
„UNITAS" Gesellschaft für Druck und Verlag, Gesellschaft mit beschränkter Haftung, Bühl/Baden, Hauptstr. 55. Buchdruckerei, Zeitungs- u. Zeitschriftenbetrieb, Buch-, Kunst- u. Musikalienhandlung, Papier- u. Schreibwaren. Tel. 43 u. 343 Bühl; 38 Achern. P.-Sch.-Kto. Karlsruhe 896.
Siehe auch Anzeige auf dem Vorsatzblatt.

Briefklammern

Distel, Carl, Nürnberg 102.

Briefköpfe

Bischof & Klein, Christl. Buch- und Kunstverlag, Lengerich (Westf.), Neuestr. 225. Tel. 40.
Prescher Nachfolger, Moritz, Aktiengesellschaft, Leipzig-Leutzsch, Rathenaustraße 31.

Briefmarken-Alben

Lücke, C. F., Leipzig C 1, Querstraße 17. **Schaubeks** altbewährte Briefmarken-Alben in allen Sprachen u. Preislagen.
Winckler, O. Th., Leipzig C 1, Seeburgstr. 47.

Briefmarken-Groß- und -Einzelhändler

Altmann, G., Briefmarken-Großhandlung, Berlin SW 61, Hagelberger Str. 10c. Tel. Hasenheide Nr. 5545. P.-Sch.-Kto. Berlin 30421. Spezialität: Pakete mit Gelatinefenster; Einrichtung von Kommissionslägern.
Heß, S. W., Briefmarkengroßhandlung, Frankfurt a. M., Goethestraße 2. Tel. Hansa 4720.
Markenhaus Werner Voß, Briefmarken-Groß- und Kleinhandel, Mergentheim (Württemberg). Tel. 118. P.-Sch.-Kto. Stuttgart 23326. Missionsmarkenpakete für Wiederverkäufer.

Müller, Friedrich E., München, Müllerstr. 3. Tel. Nr. 25619. P.-Sch.-Kto. München 22358. Spez.: Auswahlen, Fehllisten, Pflege.
Senf, Gebrüder, Leipzig C 1, Augustusplatz 8.

Briefmarken-Kataloge

Noske, Robert, Leipzig, Großer Ganzsachen-Katalog, 2 Bände. Verlag der Bundeszeitung „Das Postwertzeichen". **Siehe auch Anzeige auf Seite 38.**
Verein der Freunde des Kohl-Briefmarkenhandbuchs, E. V., Abteilung Verlag, Berlin W 8, Friedrichstr. 162, IV. Tel. Zentrum 1319. P.-Sch.-Kto. Berlin 49310. Dr. Herbert Munk.

Briefordner

Sommer & Co., G. m. b. H., Papier-Großhandlung, Album-Fabrik, Leipzig C 1, Gerichtsweg 16. Tel. 23600. P.-Sch.-Kto. Leipzig 64853.
Soennecken, F., Bonn, Berlin, Taubenstr. 16/18. Leipzig, Altes Rathaus.
Wolff, Joh. Heinr., Ulm a. D.

Briefpapierblöcke

Rung & Co., J., Akt.-Ges., Göppingen (Wttbg.).
Wild & Laue, Leipzig, Inselstraße 20.

Briefpapiergroßhandlungen

Cahen, S. L., Berlin SW 19, Wallstraße 21/22.

Briefpapier-Kassetten und -Mappen

Beyerlein, Arthur, Leipzig, Gerberstraße 38.
Graul & Pöhl, Leipzig, Poststraße 7.
Kalm, Johannes, Lübeck.
Winckler, O. Th., Leipzig C 1, Seeburgstr. 47.

Brief-Postkarten

Rung & Co., J., Akt.-Ges., Göppingen (Wttbg.).

Briefschließmaschinen

Offenhauer, Arnold, Leipzig, Hospitalstraße 19.

Briefumschläge

Adressen-Hommel, G. m. b. H., Leipzig S 3, Lößniger Straße 46. Buchdruckerei. Tel. 33086 u. 33087. P.-Sch.-Kto. Leipzig 12337. Spezialität: Kuvert- und Prospektdruck.

Blessing, Robert, Pfullingen b. Reutlingen. Tel. Nr. 1135 Amt Reutlingen. P.-Sch.-Kto. 28412 Stuttgart.

Modu Briefumschlagfabrik
Oswald Dietze, Leipzig C 1, Hohenzollernstr. 5.
Tel. 63632. (Ringfr. Briefumschlagfabrik).

Radegast & Co., Ringfreie Briefumschlagfabrik, Engelsdorf-Leipzig.

Siehe auch Anzeige auf Seite 11.

Hermann Scheibe
Leipzig-Reudnitz, Kuchengartenstraße 14/16.
Ringfr. Briefumschlagfabrik. Tel. 63470.
Versandtaschen, Pappwandbeutel, Umschläge, Fensterhüllen in allen Arten und Größen.

„UNITAS" Gesellschaft für Druck und Verlag, Gesellschaft mit beschränkter Haftung, Bühl/Baden, Hauptstr. 55. Buchdruckerei, Zeitungs- u. Zeitschriftenbetrieb, Buch-, Kunst- u. Musikalienhandlung, Papier- u. Schreibwaren. Tel. 43 u. 343 Bühl; 38 Achern. P.-Sch.-Kto. Karlsruhe 896.

Siehe auch Anzeige auf dem Vorsatzblatt.

Bronze-Folien

Genthiner Cartonpapierfabrik, G. m. b. H., Berlin W 57, Culmstraße 20a. Tel. Amt Nollendorf 8625 und Lützow 9162. Telegr.-Adresse: Cartonfolie Berlin, A.B.C.-Code 5. Auflage. Mosse-Code.

Broschüren

Paul Dünnhaupt, Großdruckerei, Cöthen (Anh.). Tel. 14, 24, 124.

Fikentscher, H., Buchbinderei, Leipzig-Reudnitz, Obere Münsterstraße 10. Tel. 70561 (Sammelnummer). P.-Sch.-Kto. Leipzig 2363.

Siehe auch Anzeige im Vorsatz.

Spamersche Buchbinderei, Leipzig-Reudnitz, Breitkopfstraße 7. Tel. Sammelnummer 64311. P.-Sch.-Kto. Leipzig 51518.

Siehe auch Anzeige auf rot. Kartonblatt im Texttl.

Weigel'sche Hof- und Regierungsbuchdruckerei, Mengeringhausen u. Corbach. Tel. Amt Arolsen Nr. 106; Corbach 180. P.-Sch.-Kto. Frankfurt a. M. Nr. 20841.

Werner's Buchdruckerei, Armin, Landeshut (Schl.).

Broschüren-Drahtheftmaschinen

Brehmer, Gebrüder, Heft- u. Falzmaschinen-Fabrik. Leipzig-Plagwitz, Karl Heine-Straße 107—111, Tel. 41334 u. 41335. P.-Sch.-Kto. Leipzig 2510.

GEBLER, K., Leipzig W 33/71.

Buchbindereibedarfsartikel

Bischoff, Hermann, Leipzig C 1, Johannis-Allee 2. Tel. 62924. Bucheinbandstoffe, Feinleder, Buntpapier.

Dürbeck, Herm., Lauterbach (Oberhessen).

Graul & Pöhl, Leipzig, Poststraße 7.

Henning, Hans, Leipzig, Talstraße 4. Tel. 26856. P.-Sch.-Kto. Leipzig 59871.

Pape, Eduard Th., Buchbindereibedarf, Düsseldorf Nr. 108, Goethestr. 51. Tel. 1240. P.-Sch.-Kto. Köln 2855.

Raab & Großmann, München 2 NW 6. Ältestes Fachgeschäft für Buchbindereien in Bayern. Tel. 52215. P.-Sch.-Kto. München 65.

Paul Scholze Nachfolger, Inh. Rud. Schlinke,
Papiergroßhandlung,
Leipzig C 1, Langestr. 7.
Tel. 22283 u. 22284. P.-Sch.-Kto. Leipzig 59259.

Walter & Mackh, Fachgeschäft für den gesamten Buchbindereibedarf, Hamburg 36, Gr. Bleichen 31. Tel. H 2, Elbe 1464. P.-Sch.-Kto. Hamburg 5159.

Werkzeug-Klement, Leipzig C 1, Seeburgstraße 36. (Werkzeug von Holz und Metall.)

Winckler, O. Th., Leipzig C 1.

Buchbindereien

Beeskow i. M.:

Kandler, Otto, Beeskow i. M.

Berlin:

„Biblos" Buchbinderei-Gesellschaft m. b. H., Berlin SW 48, Wilhelmstraße 9.

Siehe auch Anzeige auf Seite 17.

Freitag, Julius, Buchbinderei, Berlin W 35, Potsdamer Straße 29. Tel. Kurfürst 6025. P.-Sch.-Kto. Berlin 26342.

Gießmann & Bartsch, G. m. b. H., Berlin-Pankow.

Ludwig, Adolf, K.-G., Großbuchbinderei, Berlin SW 48, Friedrichstr. 16. Tel. Dönhoff 798/99, 119. P.-Sch.-Kto. Berlin 107037.

Reimer, Dietrich, Berlin SW 48, Wilhelmstraße 29.

Reiß, H., Großbuchbinderei, Berlin W 35, Lützowstraße 107/108. Tel. Lützow 1790. P.-Sch.-Kto. Berlin 4755. **Siehe auch Anzeige auf Seite 17.**

Sperling, H., Großbuchbinderei und Handbindewerkstätten, Berlin, Friedrichstr. 24—26. Tel. Dönhoff 4248/49. — Leipzig-Reudnitz, Oststraße 24 bis 26. Tel. Leipzig 64371.

Bretten i. Bad.:

Leitz Söhne, Franz, Buchdruckerei, Buchbinderei, Bürobedarf, Bretten (Baden), Weißhoferstr. 13. Tel. 51. P.-Sch.-Kto. Karlsruhe 15284.

Detmold:

Meyersche Hofbuchdruckerei, Detmold, Buch-, Kunst-, Zeitungs- und Notendruckerei, Großbuchbinderei. Tel. 23, 24, 46. P.-Sch.-Kto. Hannover 7646.

Dülmen (Westf.):

Laumann'sche Verlagsbuchhandlung (L. Schnell), Dülmen (Westf.). Tel. 18. P.-Sch.-Kto. Dortmund 20104.

Fulda:

Fuldaer Gesangbücherfabrik Fulda, Ludwig Fleischmann, Großbuchbinderei, Goldschnittanstalt für Gesang- und Gebetbücher, Verlagseinbände.

Göttingen:

Hubert & Co., G. m. b. H., Buch- und Kunstdruckerei, Großbuchbinderei, Göttingen, Weenderstraße 69. Tel. 3683. P.-Sch.-Kto. Hannover Nr. 28533.

Jena:

Martini, Carl, Buchbinderei, Jena, Neugasse-Knebelstraße. Tel. 2278. P.-Sch.-Kto. Erfurt 100241.

Königsberg i. Pr.:

Leupold, R., Buchdruckerei und Buchbinderei, Königsberg i. Pr., Baderstr. 8/11. Tel. 72. P.-Sch.-Kto. Königsberg i. Pr. 2905.

Köslin:

Hendeß, C. G., G. m. b. H., Kösl. Ztg., Köslin. Tel. 567/69.

Buchbindereien (Fortsetzung)

Lahr i. Baden:

Verlag für Volkskunst und Volksbildung, Richard Keutel, Lahr i. Baden. Kunstverlag, Kunstdruckerei, Chemigraph. Kunstanstalt. Tel. 2577. P.-Sch.-Kto. Karlsruhe 32000.

Leipzig:

Berger, E. P., Buchbinderei, Leipzig C 1, Frommannstraße 2. Tel. 21630. Zweiggeschäft: Leipzig C 1, Salomonstraße 15.

Bibliographisches Institut A.-G., Buch- u. Steindruckerei, Leipzig C 1, Täubchenweg 17. Tel. Nr. 71246. P.-Sch.-Kto. Leipzig 53823.

Bösenberg, J. F., G. m. b. H., Buchbinderei, Leipzig C 1, Eilenburger Straße 10/11. Tel. 63132.

Siehe auch Anzeige auf Seite 19.

Brandstetter, Oscar, Buchdruck, Musikaliendruck, Leipzig, Dresdner Str. 11/13. Tel. 72566. P.-Sch.-Kto. Leipzig 1376. **Siehe auch Beilage.**

Eilenberger, Paul Herm., Buchbinderei, Leipzig C 1, Carolinenstr. 22. Tel. 20170.

Einbrodt, Carl, G. m. b. H., Großbuchbinderei, Leipzig, Eilenburger Straße 10/11. Tel. 63118 und 63134. P.-Sch.-Kto. Leipzig 15451.

Siehe auch Anzeige auf rot. Kartonblatt im Textteil.

Enders, E. A., Grossbuchbinderei, Leipzig C 1, Salomonstrasse 10. Tel. 24722, 21602. P.-Sch.-Kto. Leipzig 6341.

Fikentscher, H., Buchbinderei, Leipzig-Reudnitz, Obere Münsterstraße 10. Tel. 70561 (Sammelnummer). P.-Sch.-Kto. Leipzig 2363.

Siehe auch Anzeige im Vorsatz.

Max Findeisen, Leipzig C 1, Kolonnadenstr. 28. Tel. 19722. P.-Sch.-Kto. Leipzig 162

Fischer & Wittig, Leipzig C 1.

Siehe auch Anzeige auf Seite 35.

Föste, Lüddecke, Böhnisch & Co., Großbuchbinderei, G. m. b. H., Leipzig C 1, Hospitalstraße 10. Tel. Nr. 21342, 21396. P.-Sch.-Kto. Leipzig 3118.

Siehe auch Anzeige auf dem Vorsatzblatt.

Frankenstein, Wagner & Co., Großbuchbinderei, Leipzig, Lange Straße 14. Tel. 23980. P.-Sch.-Kto. Leipzig 66325.

Siehe auch Anzeige auf Seite 33.

Friedrich, E. O., Großbuchbinderei, Leipzig-Reudn., Täubchenweg 83. Tel. 60286 u. 60287. P.-Sch.-Kto. Leipzig 52379.

Fritzsche-Hager A.-G., Leipzig. **Siehe auch Beilage.**

Haaring & Schramm, Aufzugsanstalt für Wandkarten, Schulbilder und Plakate, Buchbinderei, Leipzig, Perthesstraße 2. Tel. 61680. P.-Sch.-Kto. Leipzig 58258.

Großbuchbinderei

/Katalogfabrik

Gebr. Hoffmann

Herzoglich Bayerische Hofbuchbinder
Frommannstr. 6 = Fernspr.: 60099

~ Leipzig ~

Einbände · Kataloge · Umschläge
Mappen · Einbanddecken · Taschen
Broschuren · Blocks · Kassetten
Kalender · Prägereien · Pressereien

Künstlerische Überwachung

mf

Buchbindereien (Fortsetzung)

Leipzig:

Hafemann, Albert, Buchbinderei, Leipzig, Brüderstraße 1. Tel. 29596. Spez.: Sortiments-Buchbinderei.

Hoffmann, Gebr., Leipzig, Frommannstraße 6. **Siehe auch Anzeige auf Seite 15.**

Hübel & Denck, Buchbinderwerkstätten, Leipzig, Tauchaer Straße 15b—17. Tel. Sammelnummer 72626, 20357, 20358, 23420. P.-Sch.-Kto. Leipzig Nr. 4691. **Siehe auch Anzeige auf der 4. Deckelseite.**

Knaur, Th., Großbuchbinderei, Leipzig, Täubchenweg 3. Tel. 13149, 13849. P.-Sch.-Kto. Lpz. 1805. **Siehe auch Anzeige auf der 2. Deckelseite.**

Köllner, A., Großbuchbinderei, Leipzig C 1. **Siehe auch Anzeige auf dem Vorsatzblatt.**

Bernhard Krauel Nachflg., Inh. Georg Grimm,
Buchbinderei,
Leipzig C 1, Querstraße 2. Tel. 11611.
Spezialität:
Handgebundene Bibliotheks- und Luxusbände.

Krause & Möschler, Buchbinderei, Leipzig C 1, Johannisgasse 15. Tel. 26671. P.-Sch.-Kto. Leipzig 19385. **Siehe auch Anzeige auf Seite 17.**

Neumann, F. A., Buchbinderei, Leipzig, Johannisgasse 10. Tel. 24090. P.-Sch.-Kto. Leipzig 60935.

Petri, Gebr., Buchbinderei, Leipzig, Glockenstr. 11. Tel. 26087. P.-Sch.-Kto. Leipzig 16982. Ausführung von Groß- und Kleinaufträgen in einfachster bis feinster Art.

Raumer & Braun, G. m. b. H., Großbuchbinderei, Leipzig C 1, Wiebelstraße 4. **Siehe auch Anzeige auf rot. Kartonblatt i. Textteil.**

Rietzschel, Gustav A., Lehrmittel, Aufzugs-Anstalt für Bilder und Karten, Leipzig, Kreuzstr. 12. Tel. 24940. P.-Sch.-Kto. Leipzig 13184.

Rost, Senf & Co., Großbuchbinderei, Leipzig-Reud., Frommannstraße 4.

Schröder, F. O., Buchbinderei, Leipzig, Dörrienstraße 4. **Siehe auch Anzeige auf Seite 19.**

Sieke & Co., L., G. m. b. H., Leipzig C 1, Friedrich Liststr. 11—15. **Siehe auch Beilage.**

Spamersche Buchbinderei, Leipzig-Reudnitz, Breitkopfstraße 7. Tel. Sammelnummer 64311. P.-Sch.-Kto. Leipzig 51518. **Siehe auch Anzeige auf rot. Kartonblatt i. Textteil.**

Sperling, H., Großbuchbinderei und Handbindewerkstätten, Leipzig-Reudnitz, Oststraße 24—26. Tel. Leipzig 64371. — Berlin, Friedrichstraße 16. Tel. Dönhoff 4248/49.

Buchbindereien (Fortsetzung)

Leipzig:

Stieler, Adolph, Leipzig C 1, Gabelsberger-Straße. **Siehe auch Anzeige auf Seite 11.**

Thömsgen, Wilh., Leipzig C 1, Johannisgasse 30. Tel. 10385. P.-Sch.-Kto. Leipzig 52396. **Siehe auch Anzeige auf Seite 19.**

Vogel & Rausch,
Großbuchbinderei.
Fernsprecher 24269. Leipzig, Inselstraße 7/9.

Wanner, G. Fr., Buchbinderei, Leipzig, Salomonstraße 18, III. Hof I. Etage. Tel. 28536. P.-Sch.-Kto. Leipzig 25474. **Siehe auch Anzeige auf Seite 11.**

Lengerich i. Westf.:

Bischof & Klein, Christl. Buch- und Kunst-Verlag, Lengerich (Westf.). Neuestr. 225. Tel. 40.

Magdeburg:

Großbuchbinderei Georg Schaefer, Magdeburg, Kaiser Friedrichstr. 24—25. Tel. 905 u. 988. P.-Sch.-Kto. Magdeburg.

München:

Bayerische Geschäftsbücherfabrik und Druckerei Dietz & Lüchtrath, Aktiengesellschaft, München 39, Trivastraße 15. Tel. 60251—53. P.-Sch.-Kto. München 13106.

M.-Gladbach:

Rahe, Wilhelm, Großbuchbinderei, M.-Gladbach.

Reutlingen:

Enßlin & Laiblin, Reutlingen, Gartenstraße 31. Tel. 112 u. 500. P.-Sch.-Kto. Stuttgart 36.

Stuttgart:

Crönlein, Albert, Großbuchbinderei, Stuttgart, Augustenstraße 7. **Siehe auch Anzeige auf Seite 19.**

Koch, Heinr., Großbuchbinderei, Stuttgart, Sofienstraße 28—30. Tel. 24154, 24155.

Schwabe, C. H., Stuttgart, Leipzig, Marburg.

Wennberg, H., Grossbuchbinderei, Stuttgart, Reinsburgstrasse 28. Tel. 60974. P.-Sch.-Kto. Stuttgart 2561.

Teschen:

Druck- und Verlagshaus Karl Prochaska, Teschen (Tsch.). Tel. Überland 58. P.-Sch.-Kto. Wien 9293 u. 14554, Prag 9293 u. 14554, Warschau 180121. Budapest 6701. Bankkonto: Centralbank deutscher Sparkassen. Deutsche Geschäftsstelle: Erich Stolpe, Leipzig O 27. Tel. 62456.

Krause & Möschler

Buchbinderei / Leipzig C 1

Johannisgasse 15

Postscheckkonto: Amt Leipzig 13985 / Bank-Konto Stadtbank 4982 / Telephon 26671

Einbände
Sortimentsbände
Broschüren aller Art
und jede Partie

H. REISS

Groß-Buchbinderei
BERLIN W 35
LÜTZOWSTRASSE 107/108
Fernruf: Amt Lützow Nr. 1790

empfiehlt
sich zur Anfertigung
sämtlicher Buchbinderarbeiten

Original-Verlags-Einbände

BIBLOS
BUCHBINDEREI-GESELLSCHAFT M.B.H.
BERLIN SW. 48
WILHELMSTRASSE 9
FERNRUF:
HASENHEIDE 5492/93

Buchbindereien (Fortsetzung)

Wittenberg:

Herrosé & Ziemsen, G. m. b. H., Wittenberg (Bez. Halle), Rotemarkstr. 60. Buchdruckerei, Großbuchbinderei. Tel. 58. P.-Sch.-Kto. Leipzig 26096.

Würzburg:

Triltsch Konrad, Würzburg

Buchbindereimaschinen

Brehmer, Gebrüder, Heft- u. Falzmaschinen-Fabrik, Leipzig-Plagwitz, Karl Heine-Straße 107—111. Tel. 41334 u. 41335. P.-Sch.-Kto. Leipzig 2510.

GEBLER, K., Leipzig W 33/71.

KRAUSE

Karl Krause, Leipzig C 1, Zweinaundorfer Str. 59.

Pape, Eduard Th., Buchbindereibedarf, Düsseldorf 108, Goethestr. 51. Tel. 1240. P.-Sch.-Kto. Köln 2855.

Preuße & Co., Aktiengesellschaft, Leipzig 140. Tel. 61012 u. 61013.

Winckler, O. Th., Leipzig C 1, Seeburgstraße 47.

Buchbinderfarben

Winckler, O. Th., Leipzig C 1, Seeburgstraße 47.

Buchbinder-Leder

Arnsberger & Rheinboldt, Spezialfabrikate in Buchbinderledern, Offenbach a. M., Louisenstraße 83.

Glaser, Anton, Großhandel, Stuttgart, Rotestr. 42 I.

Hoffmann, Franz, Leder-Fabrik-Lager, Stuttgart, Augustenstr. 1. Tel. 61734. Spez.: Saffiane, Spaltleder, Pergamente.

Pape, Eduard Th., Buchbindereibedarf, Düsseldorf 108, Goethestr. 51. Tel. 1240. P.-Sch.-Kto. Köln 2855.

Winckler, O. Th., Leipzig C 1, Seeburgstraße 47.

Buchbinderleinen

Bischoff, Hermann, Leipzig C 1, Johannisallee 2. Tel. 62924. Lichtecht Linon, Ballonleinen, Bukram, Mattleinen.

Ernstmeier, Gustav, Herford i. Westf. Tel. 21 u. 1787. P.-Sch.-Kto. Hannover 1950. Bleicherei, Färberei, Appretur.

Heidenheimer, F., G. m. b. H., Stuttgart, List-Straße 28a. Tel. 71254, 71255.

Knauth & Co., Leipzig, Brühl 7.

Pape, Eduard Th., Buchbindereibedarf, Düsseldorf 108, Goethestr. 51. Tel. 1240. P.-Sch.-Kto. Köln 2855.

Winckler, O. Th., Leipzig C 1, Seeburgstraße 47.

Buchbinderschriften

Dornemann & Co., Magdeburg.
Siehe auch Anzeige auf Seite 47.

Gerhold's Gravieranstalt, R., Leipzig. Tel. 20366. P.-Sch.-Kto. Leipzig 14382. Spez.: Gravuren u. Messingschriften für Bucheinbände.

Winckler, O. Th., Leipzig C 1, Seeburgstraße 47.

Buchdruckereibedarf (Hilfsgeräte)

Krebs Nachfolger, Benjamin, Schriftgießerei, Holzschriften- und Holzgerätefabrik, Frankfurt a. M., Querstraße 8—14. Tel. Hansa 986, 987. P.-Sch.-Kto. Frankfurt a. M. 103.

Reinhardt, G. E., Leipzig S 3, 121.

Buchdruckereien

Aichach:

Schütte, Carl, Zeitungsverlag, Aichach. Tel. 35. P.-Sch.-Kto. München 33286.

Altenburg (Thür.):

Pierersche Hofbuchdruckerei Stephan Geibel & Co., Altenburg (Thür.), Hohe Straße 30/31. Tel. 1034 u. 1369. P.-Sch.-Kto. Leipzig 47717. Gegr. 1595. Großbuchdruckerei, Setzmaschinenbetr. (Typograph, Monotype), Buchbinderei, Stereotypie.

Amorbach i. Odw.:

Volkhardt'sche Druckerei, Gottlob, Dr. Wilhelm Volkhardt, Rotations- u. Setzmaschinen-Betrieb, Verlagsanstalt, Amorbach i. Odw., Miltenberg a. M. Tel. Amorbach 9. P.-Sch.-Kto. Frankfurt a. M. 25135.

Anklam:

Poetteke Nachf., Richard, Buchdruckerei, Verlag, Papierhandlung, Anklam, Steinstr. 8. Tel. 544. P.-Sch.-Kto. Berlin 39282.

Augsburg:

Literar. Institut von Haas & Grabherr in Augsburg, G. m. b. H. & Co., K.-G., Augsburg-Schmiedlech C 230. Buch- u. Kunstdruckerei, Verlag der Neuen Augsburger Zeitung, Augsburger Postzeitung, Süddeutsche Woche. Tel. 3810—14. P.-Sch.-Kto. München 2183.

Bad Blankenburg (Thür. Wald):

Buchdruckerei und Verlag Harfe, G. m. b. H., Christliche Zeitschriften- u. Werkdruckerei, Christl. Verlag u. Versandbuchhandlung, Bad Blankenburg, Thüringer Wald. Tel. 245. P.-Sch.-Kto. Leipzig 100402.

Bad Frankenhausen (Kyffh.):

Buka G. m. b. H., Bad Frankenhausen (Kyffh.).

GEGRÜNDET 1850 / TELEPHON 10385 POSTSCHECKKONTO LEIPZIG 52396

Buchbinderei Wilhelm Thömsgen · Leipzig C 1

BUGRA 1914 SILBERNER PREIS INHABER: RUDOLF LICHTBLAU
KRAFT-BETRIEB JOHANNISGASSE 30

empfiehlt sich zur Anfertigung aller Arten
Bucheinbände u. Broschüren sowie aller in das Fach schlagenden Arbeiten bei schnellster und bester Ausführung

GESCHÄFTSBÜCHER UND FORMULARE
für Sortimenter und Verleger / Einfach und praktisch, gutes Papier
REINHOLD KÜHN A.-G. · BERLIN SW 68 · KOCHSTR. 5
Bergmann 2720—2724

J. F. Bösenberg G. m. b. H.
Großbuchbinderei
Leipzig-Eilenburger-Str. 10
F B
Gegründet 1842 Tel. 63132 63070
Bucheinbände
Mappen-Kataloge
aller Art

F. O. Schröder / Buchbinderei / Leipzig C 1
Dörrienstraße 4 Fernruf 21470
Anfertigung von Verlagseinbänden, Broschüren und Sortiment

*Albert Crönlein * Großbuchbinderei*
Telephon Nr. 60680 ***Stuttgart * Augustenstr. 7*** *Gegründet i. J. 1862*
übernimmt Verlagsarbeiten jeder Art und jeden Umfangs

Buchdruckereien (Fortsetzung)

Bad Köstritz (Thür.):

Seifert, Carl, Buchdruckerei, Bad Köstritz (Thür.), Badestr. 1. Tel. 210. P.-Sch.-Kto. Leipzig 42822.

Bad Pyrmont:

Bermann, Carl Joh., Buchdruckerei u. Zeitungsverlag, Bad Pyrmont. Tel. 128. P.-Sch.-Kto. Hannover 16192.

Baden-Baden:

Koelblin, Ernst, Baden-Baden, Stephanienstraße 3. Buchdruckerei und Zeitungsverlag „Badener Tagblatt", „Badeblatt mit amtlicher Fremdenliste und Bühnenblatt", „Badische Feuerwehrzeitung". Verlag des Baden-Badener Adreßbuches. Tel. 23 u. 277. P.-Sch.-Kto. Karlsruhe 14137.

Siehe auch Anzeige auf Seite 38.

Bamberg:

St.-Otto-Verlag, Buchdruckerei, Bamberg, Lange Straße 22/24. Tel. 1501, 1502, 1503. P.-Sch.-Kto. Nürnberg 34684.

Barmen:

Vaterland, G. m. b. H., Buchdruckerei und Verlagsanstalt, Barmen, Heckinghauser Straße 12/14. Tel. 5958. P.-Sch.-Kto. Essen 17802.

Westdeutscher Jünglingsbund, A.-G., Buch- und Kunstdruckerei, Werk- und Zeitschriftendruck, Barmen U, Besenbruchstraße 28. Tel. 755. P.-Sch.-Kto. Köln 2973.

Bautzen:

Buchdruckerei A. Müller, Bautzen, Töpferstraße 41. Tel. 2746.

Buchdruckerei Gebr. Müller, Verlag des Bautzener Tageblattes, G. m. b. H., Bautzen, Holzmarkt 21 bis 25. Tel. 2046, 2047, 2048. P.-Sch.-Kto. Dresden 322.

Bayreuth:

Neumeister, Carl, Buch-, Stein- u. Offsetdruckerei, Bayreuth, Kanzleistr. 1. Tel. 684.

Beeskow i. M.:

Kandler, Otto, Beeskow i. M.

Berlin:

Aaba-Expreß Arthur Nowack, Berlin W 57.

Albert Frisch,
Graph. Kunstanst., Berlin W 35.

Gießmann & Bartsch, G. m. b. H., Berlin-Pankow.

Gutenberghaus, G. m. b. H., Spezialdruckerei für Werk und Zeitschriften, Berlin C 2, Stralauer Straße 25. Tel. Merkur 3109—15. Bank-Kto. Diskonto-Ges. Berlin W 8.

Buchdruckereien (Fortsetzung)

Berlin:

Hartmann & Söhne, Herm., Berlin-Wilmersdorf. Tel. Uhld. 509. P.-Sch.-Kto. Berlin 113784.

Hermann & Co., H. S., Berlin SW 19.

Kühn, Reinhold, A.-G., Buchdruckerei u. Verlagsanstalt, Berlin SW 68, Kochstraße 5.

Siehe auch Anzeige auf Seite 19.

Labisch & Co., Richard, Graphische Kunstanstalt, G. m. b. H., Berlin-Schöneberg, Feurigstraße 59.

Phönix, Illustrationsdruck und Verlag, G. m. b. H., Berlin SW 68, Lindenstraße 3. Tel. Dönhoff Nr. 5196/97. P.-Sch.-Kto. Berlin 100812. Buch- und Kupfertiefdruck, Verlag und Chemigraphie. Spezialität: Illustrierte Zeitungsbeilagen, Kataloge und Prospekte in Kupfertiefdruck.

Reichsdruckerei, Berlin SW 68, Oranienstr. 90—94. Druckarbeiten jeder Art. Tel. Dönhoff 3040 bis 3048. P.-Sch.-Kto. Berlin 4.

Siehe auch Anzeige auf Seite 36.

Rothgießer & Diesing, A.-G., Buchdruckerei und Verlagsanstalt, Berlin N 24, Linienstraße 139/40. Tel. Norden 2475—78. P.-Sch.-Kto. Berlin 7812.

Schauer, Georg, Großbuchbinderei u. Prägeanstalt, Berlin-Schöneberg, Hauptstr. 8. Tel. Stephan 945 und 4233. P.-Sch.-Kto. Berlin 12638.

Scherl, August, G. m. b. H., Berlin SW 68, Zimmer-Straße 35—41.

Unger, Gebr., Buchdruckerei, Inh. Paul Grimm, Geschäftsführer Otto Pohl, Berlin SW 11, Bernburger Straße 30/31. Tel. Lützow 682. P.-Sch.-Kto. Berlin 41750.

Vaterländische Verlags- und Kunstanstalt, Abteilung Buchdruckerei, Berlin SW 61, Johanniterstr. 4/5. Tel. F. 6. Baerwald, Sammel-Nr. 5701. Nachtanruf F. 6. Baerwald 7300—07, 6963. P.-Sch.-Kto. Berlin 718.

Beuthen (O.-Schl.):

Oberschlesische Zeitung mit 2 Nebenausgaben: „O. Z. am Morgen" und „Miechowitzer Volksblatt", Buchdruckerei und Zeitungsverlag. Wirksamste Insertionsorgane. Beuthen (O.-Schl.), Piekarerstr. 9. Tel. Amt Beuthen 458 u. 459. P.-Sch.-Kto. Breslau 59866.

Bochum:

Märkische Vereinsdruckerei Schürmann & Klagges, Bochum, Mühlenstr. 12—14. Buch-, Stein- u. Offsetdruck. Tel. 4745—4747. P.-Sch.-Kto. Dtd. 6146.

Stumpf Nachf., Adolf, Buchdruckerei, Bochum, Viktoriastraße 5. Tel. 208. P.-Sch.-Kto. Köln Nr. 21010.

Buchdruckereien (Fortsetzung)

Bordesholm (Holstein):

Weber, Hermann, Buchdruckerei, Setzmaschinenbetrieb, Buch- und Papierhandlung, Bordesholm (Holst.). Tel. 81. P.-Sch.-Kto. Hamburg 56649.

Borna (Bez. Leipzig):

Noske, Robert, Buchdruckerei, Borna (Bez. Leipz.), Pegauer Straße 1—3. Tel. 658. P.-Sch.-Kto. Leipzig 2588. Spez.: Katalog-, Werk- und Zeitschriftendruck.

Siehe auch Anzeige auf Seite 38.

Reiche, Albert, Buchdruckerei und Zeitungsverlag, Borna (Bez. Leipzig), Brühl 9—13. Tel. 518. P.-Sch.-Kto. Leipzig 31511.

Bremen:

Schünemann, Carl, Graphische Betriebe, Bremen, II. Schlachtpforte. Tel. Roland 1900—1903, 2000, 105, 7456. P.-Sch.-Kto. Hamburg 11441.

Breslau:

Dülfer, Carl, Buchdruckerei und Buchbinderei, Breslau, Bahnhofstraße 13. Tel. Ring 3320. P.-Sch.-Kto. Breslau 91.

Petscheck, Adolf, Buchdruckerei und Verlag der Schlesischen Bäcker- und Konditor-Zeitung, Breslau 2, Flurstraße 10. Tel. Ring 2566. P.-Sch.-Kto. Breslau 8000.

Bretten (Baden):

Leitz Söhne, Franz, Buchdruckerei, Buchbinderei, Bürobedarf, Bretten (Baden), Weißhoferstr. 13. Tel. 51. P.-Sch.-Kto. Karlsruhe 15284.

Bühl (Baden):

„UNITAS" Gesellschaft für Druck und Verlag, Gesellschaft mit beschränkter Haftung, Bühl/Baden, Hauptstr. 55. Buchdruckerei, Zeitungs- u. Zeitschriftenbetrieb, Buch-, Kunst- u. Musikalienhandlung, Papier- u. Schreibwaren. Tel. 43 u. 343 Bühl; 38 Achern. P.-Sch.-Kto. Karlsruhe 896.

Siehe auch Anzeige auf dem Vorsatzblatt.

Burghausen a. S.:

Altbayerische Verlagsanstalt, Buchdruckerei, Burghausen a. S. (Oberbayern), Stadtplatz 47 u. 60. Tel. 11. P.-Sch.-Kto. München 20159.

Butzbach:

Schneider, K., Butzbacher Zeitung, Butzbach, Langgasse 18—20. Tel. 15. P.-Sch.-Kto. Frankfurt a. M. 68994.

Cannstatt:

Geschäftsbücherfabrik und Buchdruckerei W. Kirchhoff, Inh. Ernst Schoor, Cannstatt, Bismarckstraße 46 und Theaterstraße 7a.

Buchdruckereien (Fortsetzung)

Cöpenick:

Behrens & Reinike, Buchdruckerei, Cöpenick, Grünstraße 21. Tel. Cöpenick 1134.

Cuxhaven:

Buchdruckerei Karl Lenk, Ges. m. b. H., Cuxhaven, Hermannstr. 45.

Fecht, Diedrich v. d., Buchdruckerei, Cuxhaven, Deichstr. 27. Tel. 280. P.-Sch.-Kto. Hamb. 32604.

Danzig:

Westpreußischer Verlag, Aktiengesellschaft für Verlag u. Druckerei, Danzig, Am Sande 2. Tel. 24796, 24797. P.-Sch.-Kto. Stettin 6212, Danzig 1538.

Darmstadt:

Menzlaw, H. (Inh. G. Rebel), Buchdruckerei mit Setzmaschinen, Darmstadt, Hügelstraße 3. Tel. Nr. 2179. P.-Sch.-Kto. Frankfurt a. M. 62191.

Roether, Eduard, Buchdruckerei und Verlag, G. m. b. H., Darmstadt, Bleichstr. 24 u. 26. Tel. 639 u. 640. P.-Sch.-Kto. Frankfurt a. M. 11232.

Wittich'sche Hofbuchdruckerei, L. C., Darmstadt, Rheinstraße 23. Tel. 1, 2389, 2390, 2391. P.-Sch.-Kto. Frankfurt a. M. 1301. Telegramm-Adresse: Widruk Darmstadt. Wir drucken in bester Ausführung auch für verwöhnte Ansprüche ein- und mehrfarbig, Verlagswerke (besonders Dünndruck-Ausgaben), Zeitschriften, Festschriften, industrielle Drucksachen (Kataloge, Prospekte), Aktien und den vollendeten Vierfarbendruck.

Delitzsch (Bez. Halle):

Walter, C. A., Buchdruckerei, Delitzsch (Bez. Halle). Tel. 42. P.-Sch.-Kto. Leipzig 25967.

Dessau:

Anhaltische Rundschau, G. m. b. H., Dessau.

Arbeiter-Druckerei, E. G. m. b. H., Dessau, Askan. Str. 106/7. Tel. 2183 u. 2907.

Weniger & Co., G. m. b. H., Buchdruckerei und Verlag, Dessau, Poststraße 9. Tel. 2077 u. 1361. P.-Sch.-Kto. Magdeburg 13233.

Detmold:

Meyersche Hofbuchdruckerei, Detmold, Buch-, Kunst-, Zeitungs- und Notendruckerei, Großbuchbinderei. Tel. 23, 24, 46. P.-Sch.-Kto. Hannover 7646.

Diez a. d. Lahn:

Sommer, H. Chr., Diez a. d. Lahn, Rosenstraße 36. Buchdruckerei und Verlag, Diezer Zeitung, Amtliches Kreisblatt für den Unterlahnkreis. Tel. 17. P.-Sch.-Kto. Frankfurt a. M. 19224.

Buchdruckereien (Fortsetzung)

Dresden:

Buchdruckerei der Wilhelm und Bertha v. Baensch-Stiftung, Dresden-A. 1, Waisenhaus-Straße 34. Tel. 13136, 13536. P.-Sch.-Kto. Dresden 8240.

Dresdner Akzidenz-Druckerei vorm. Richard Müller, G. m. b. H., Dresden-A., Falkenstraße 12/14.

Klemich & Co., Wilh., G. m. b. H., Buchdruckerei und Feinkartonnagen, Dresden, Zinzendorfstr. 23. Tel. 20482. P.-Sch.-Kto. Dresden 2303.

Limpert, Wilhelm, Buch-, Kunst- und Werkdruckerei, Dresden-A. 1, Marienstr. 16. Tel. Nr. 22131, 29077, 29179. P.-Sch.-Kto. Dresd. 215.

Meyer, Ernst H., Verlagsdruckerei, Dresden-A. 16, Hopfgartenstr. 8. Tel. 35519. P.-Sch.-Kto. Dresden 2219.

Römmler & Jonas, G. m. b. H., Dresden-A. 16.

Dülmen (Westf.):

Laumann'sche Verlagsbuchhandlung (L. Schnell), Dülmen (Westf.). Tel. 18. P.-Sch.-Kto. Dortmund 20104.

Düren (Rhld.):

Degen, Gebr., Düren (Rheinl.), Ein- und Mehrfarbendruck, Rotationsdruck f. Massenauflagen, Verlag der Dürener Volkszeitung, P.-Sch.-Kto. Köln 35067.

Düsseldorf:

Krumbiegel, Hermann, Buchdruckerei und Verlag, Düsseldorf, Marienstraße 12. Tel. 2643. P.-Sch.-Kto. Essen 11432.

Ludwig, J., Buchdruckerei, Düsseldorf, Liebigstr. 7. Tel. 34098. P.-Sch.-Kto. Köln 29413.

Eggenfelden:

Uri, Alexander, Buchdruckerei und Zeitungsverlag, Eggenfelden, Stadtplatz 22/23. Tel. 9. P.-Sch.-Kto. München 3941.

Ehingen (Donau):

Feger, S. L., Ehingen (Donau). Tel. 19. P.-Sch.-Kto. Stuttgart 15525. Akzidenzdruckerei.

Eichstätt i. Bayern:

Brönner & Daentler, G. m. b. H., Buchdruckerei, Eichstätter Volkszeitung, Eichstätt i. Bay. Tel. Nr. 52. P.-Sch.-Kto. Nürnberg 294.

Eilenburg:

Offenhauer, C. W., Buchdruckerei, Eilenburg. Tel. Nr. 2 u. 200. P.-Sch.-Kto. Leipzig 12948.

Buchdruckereien (Fortsetzung)

Eisenach:

Hofbuchdruckerei Eisenach, H. Kahle, A.-Ges., Eisenach. Tel. 47. Spez.: Werbedrucksachen aller Art in Buch- und Offsetdruck — Kataloge — Prospekte — Wertpapiere usw.

Elberfeld:

Peiniger, Aug., Buchdruckerei, Geschäftsbücherfabrik und Liniieranstalt, Elberfeld, Kirchstraße Nr. 16—18. Tel. 753. P.-Sch.-Kto. Köln 6221.

Ellwangen a. J.:

Schwabenverlag-Druckerei, Ellwangen a. J. (Wttb.). Tel. 5 u. 6. P.-Sch.-Kto. Stuttgart 5643.

Siehe auch Anzeige auf Seite 38.

Eppingen i. Baden:

Tageblattdruckerei Eppingen, Eppingen i. Baden. Tel. 27. P.-Sch.-Kto. Karlsruhe 14894.

Erkelenz:

Brandts, J., Buchdruckerei und Verlag, G. m. b. H., Erkelenz, Brückstraße 27. Tel. 1. P.-Sch.-Kto. Köln 21719. Verlag des „Erkelenzer Kreisblatt",

Erlangen:

Junge & Sohn, Universitäts-Buchdruckerei, Erlangen, Brucker Straße 8 u. 10. Tel. 11. P.-Sch.-Kto. Nürnberg 778.

Flensburg:

Wolff, Christian, Buch- und Kunstdruckerei, Flensburg, Holm 53. Tel. 2563. P.-Sch.-Kto. Hamburg 19459.

Frankenthal (Pfalz):

Albeck, Friedr., G. m. b. H., Frankenthal (Pfalz). Tel. 1 und 45. P.-Sch.-Kto. Ludwigshafen 3132.

Frankfurt a. M.:

Grieser, E., Buchdruckerei u. Verlagsbuchhandlung, Frankfurt a. M., Niddastraße 74. Tel. 2450 Maingau. P.-Sch.-Kto. Frankfurt a. M. 13817.

Knauer, Gebrüder, Buchdruckerei, Frankfurt a. M., Holzgraben 31. Tel. Hansa 1070.

Osterrieth, August, Buchdruckerei, Frankfurt a. M., Zeil 116. Tel. Hansa 7905—07.

Freiberg i. Sa.:

Buchdruckerei und Verlagsanstalt Ernst Mauckisch, Freiberg i. Sa. **Siehe auch Anzeige auf Seite 34.**

Freiburg i. Breisgau:

Freiburger Druck- und Verlags-Gesellschaft, H. M. Muth m. b. H., Freiburg i. Br., Bertholdstraße 55. Tel. 2418. P.-Sch.-Kto. Karlsruhe (Baden) Nr. 19176. Werk- u. Akzidenzdruckerei. Amtl. Einwohnerbuch und Theaterblätter.

Buchdruckereien (Fortsetzung)

Freiburg i. Breisgau:

Universitätsdruckerei und Verlagsanstalt Poppen & Ortmann, Freiburg i. Br., Kaiserstr. 119—127. Tel. Sammel-Nr. 5361. P.-Sch.-Kto. Karlsr. 369.

Freising:

Datterer & Cie., Dr. F. P., Buchdruckerei, Freising. Tel. 34 u. 282. P.-Sch.-Kto. München 6024.

Freisinger Tagblatt, Buchdruckerei und Zeitungsverlag, Freising, Marienplatz 2. Tel. 11. P.-Sch.-Kto. München 31361.

Fürstenwalde (Spree):

Richter, H., Buchdruckerei und Zeitungsverlag, Fürstenwalde (Spree), Müncheberger Straße 9. Tel. 515. P.-Sch.-Kto. H. Richter, Berlin 43660.

Gammertingen (Hohenzollern):

Lauchert-Zeitung, Gammertingen (Hohenzollern).

Gartz a. d. Oder:

Fiebelkorn, Karl, Buchdruckerei, Verlag d. „Gartzer Zeitung", Gartz a. Oder, Königstr. 201. Tel. 306. P.-Sch.-Kto. Stettin 34187.

Gelnhausen:

F. W. Kalbfleisch, Gelnhausen.

Giessen:

Klein, Albin, Gießener Verlagsdruckerei, vorm. Keller. Gegr. 1783. Gießen, Südanlage 21. Tel. Nr. 1362. P.-Sch.-Kto. Frankfurt a. M. 8437. Spez.: Kataloge, Spezialkassabücher, Formulare.

von Münchow'sche Universitäts-Druckerei Otto Kindt, Gießen, Johannesstr. 4. Qualitätsarbeiten in Katalogen, Werken, Bilderdruck und Drei- u. Vierfarbendruck. Fremde Sprachen. Tel. 29.

Glogau:

Buchdruckerei C. Altmann, Glogau, Mohrenstr. 6. Tel. 331. P.-Sch.-Kto. Breslau 39559.

Göppingen:

Göppinger Zeitung, Buchdruckerei und Zeitungsverlag, Inh. J. Kirchner, Göppingen (Württbg.), Pfarrstraße 24. Tel. 6 u. 806. P.-Sch.-Kto. Stuttgart 7634.

Görlitz:

Arbeiterdruckerei, Görlitz Schl.
Werk- und Zeitschriftendruck

Hoffmann & Reiber, Görlitz,
Graphische Kunstanstalt
für Buchdruck, Steindruck, Offsetdruck.

Buchdruckereien (Fortsetzung):

Goslar:

Lattmann, F. A., Buchdruckerei und Spielkartenfabrik, Goslar. Tel. 22. P.-Sch.-Kto. Hannover 7923 u. 3111. Spez.: Illustr. Werke, Kataloge, Spielkarten in bewährten Qualitäten. Anfertigung von Reklamespielkarten.

Göttingen:

Dieterichsche Universitäts-Buchdruckerei W. Fr. Kaestner, Göttingen, Weenderstr. 5. Druck wissenschaftlicher Werke. Spezialität: Mathematische u. orientalische Abhandlungen, Syrisch, Hebräisch und sonstiger oriental. u. fremdsprachlicher Satz.

Hubert & Co., G. m. b. H., Buch- u. Kunstdruckerei, Großbuchbinderei, Göttingen, Weenderstraße 69. Spezialität: Wissenschaftliche Werke, besonders griechischer und mathematischer Satz. Fremde Sprachen. Tel. 3683. P.-Sch.-Kto. Hannov. 28533.

Guben:

Koenig, Albert, Buchdruckerei und Verlag, Guben, Bahnhofstr. 42. Tel. 1042—44. P.-Sch.-Kto. Berlin 42701.

Halle a. S.:

Karras & Koennecke, Buchdruckerei und Verlag, Halle a. Saale, Mittelstr. 11—13. Tel. 26289. P.-Sch.-Kto. Leipzig 106097.

Produktiv-Genossenschaft für den Bezirk Halle-Merseburg, E. G. m. b. H., Halle, Lerchenfeld-Straße 14. Tel. 21045/21047/22251 Halle-S. P.-Sch.-Kto. Leipzig 106882.

Hamburg:

Ackermann & Wulff Nachflg., Grosardt & Gowa, Buchdruckerei, Hamburg 11, Deichstr. 48/50. Tel. Sammel-Nr. H. 7. Roland 5497. P.-Sch.-Kto. Hamburg 3914.

Buchdruckerei des Rauhen Hauses, Hamburg 26, Rudolfstraße 13. Tel. D 8, 3481/82. Akzidenz- und Werkdruck, Zeitschriften, Buchbinderei. Gegründet 1842.

Hannover:

Ermacora, Carl, Buchdruckerei, Hannover, Am Taubenfelde 1 A. Tel. Nord 3028. P.-Sch.-Kto. Hannover 16185.

Kusedruck, Buchdruckerei und Verlag, Hannover, Osterstraße 73—75. Tel. West 970. P.-Sch.-Kto. Hannover 20600.

Buchdruckereien (Fortsetzung)

Hechingen (Hohenzollern):

Hohenz. Preßverein A.-G., Hechingen, Verlag des „Zoller", Zeitungs-, Buch- und Kunsthandel, Hechingen (Hohenz.), Goldschmiedstraße 1/2. Tel. Amt Hechingen 224. P.-Sch.-Kto. Stuttgart Nr. 2096.

Riblersche Hofbuchdruckerei Friedrich Wallishauser, Verlag der Hohenzollerischen Blätter, Hechingen (Hohenzollern), Schloßplatz 6. Tel. 35. P.-Sch.-Kto. Stuttgart 6975.

Heegermühle (Finowtal):

Heegermühler Buchdruckerei Max Krusche, Heegermühle (Finowtal), Schöpfurther Straße 1. Tel. Heegermühle 31. P.-Sch.-Kto. Berlin NW 7 Nr. 32671.

Heidelberg:

Vereinsdruckerei Heidelberg, A.-G., Heidelberg, Bergheimer Straße 59—61. Tel. 126 und 127. P.-Sch.-Kto. Karlsruhe 8105.

Hellerau b. Dresden:

Buchdruckerei Jakob Hegner, Hellerau b. Dresden, Anstaltsplatz. Bester Druck, auch Werkdruck, in edeln alten Originaltypen. Tel. Dresden 55730 u. Klotzsche 171. P.-Sch.-Kto. Leipzig 23284.

Herrnhut i. Sa.:

Winter, Gustav, Buchdruckerei, Herrnhut (Sa.).

Hettstedt (Südharz):

Schnee, Fritz, Buchdruckerei und Buchhandlung, Hettstedt (Südharz), Bahnhofstraße 10. Tel. 23. Verlag des Hettstedter Tageblatt, Amtliches Kreisblatt, gegr. 1830. Anfertigung von Druckarbeiten aller Art in neuzeitlicher Ausstattung, mäßige Preise. Spezialität: Massenauflagen.

Hirschberg i. Schl.:

Bote aus dem Riesengebirge, A.-G., Hirschberg i. Schl., Buch-, Stein- und Offsetdruck.

Ilsenburg (Harz):

Ilsenburger Zeitung, Inh. Erich Zabel, Ilsenburg (Harz), Wernigeröder Straße 43. Tel. 2. P.-Sch.-Kto. Berlin 30783. Spezialität: Zeitungsdruck.

Itzehoe (Holstein):

Halberstadt, Friedrich, Buchhandlung, Papierhandlung, Buchdruckerei, Itzehoe i. Holstein, Gr.-Paaschburg 27/29, Hindenburgstraße u. Hohe Straße. Tel. 3094. P.-Sch.-Kto. Hamburg 8820.

Buchdruckereien (Fortsetzung)

Karlsruhe (Baden):

Badenia A.-G. für Verlag und Druckerei, Karlsruhe (Baden), Steinstraße 17—21. Tel. 6235, 6236, 6237. P.-Sch.-Kto. Karlsruhe 4844. Spezialität: Kupfertiefdruck.

Siehe auch Anzeige auf Seite 37.

Braun, G. (vorm. G. Braunsche Hofbuchdruckerei und Verlag), G. m. b. H., Karlsruhe i. Baden, Karl Friedrich-Straße 14. Tel. 952—954. P.-Sch.-Kto. Karlsruhe 992.

Gutsch, Friedrich, Buchdruckerei, Karlsruhe (Bad.), Markgrafenstraße 48—50. Tel. 1842. P.-Sch.-Kto. Karlsruhe 5881.

Malsch & Vogel, Karlsruhe (Baden), Adlerstraße 21. Buchdruckerei. Tel. 2109. P.-Sch.-Kto. Karlsruhe 12596. **Siehe auch Anzeige auf Seite 37.**

Kassel:

Scheel, Friedr., Buchdruckerei, Kassel, Schloßplatz 4. Tel. 372. P.-Sch.-Kto. Frankfurt a. M. 3577.

Weber & Weidemeyer, Buchdruckerei, Kassel, Wolfsschlucht 12—14. Tel. 2155. P.-Sch.-Kto. Frankfurt a. M. 80761.

Kaufbeuren:

Vereinigte Kunstanstalten, A.-G., Kaufbeuren.

Kempen (Rhein):

Strathen, Hubert, Buchhandlung, Buchdruckerei, Kempen (Rhein), Möhlenring 53. Tel. 126. P.-Sch.-Kto. Köln 41753.

Thomas-Druckerei u. Buchhandlung, G. m. b. H., Kempen (Rhein), Burgstraße 5. Tel. Kempen-Rhn. 41. P.-Sch.-Kto. Köln 26487. Verlag des „Niederrheinischen Tageblattes", Druck von Werken aller Art.

Kiel:

Kieler Zeitung und Handelsblatt, Kiel, Holstenstraße 34. Tel. 88/89/90. P.-Sch.-Kto. Hamburg Nr. 14795. Sehr leistungsfähig in Druckarbeiten jeder Art. Flach- und Rotationsdruck, Setzmaschinen, Stereotypie, Buchbinderei. Spez.: Druck von Büchern.

Kirchhain (Niederl.):

MAX SCHMERSOW, Buchdruckerei für fremde Sprachen, Kirchhain (Niederlausitz), Am hohen Steig 3—4a. Tel. Kirchhain (Niederlausitz) 25. P.-Sch.-Kto. Berlin 18997.

DRUCK

ein vielseitig bewährtes photomechanisches Wiedergabeverfahren für alte und neue Werke mit und ohne Abbildungen, Zeitungen, Zeitschriften, Kataloge, Tabellen, Noten und anderes mehr. Verkleinerung oder Vergrößerung ohne Mehrkosten.

Auf der Rückseite ein Beispiel

OSCAR BRANDSTETTER • LEIPZIG C1

BUCHDRUCK • MUSIKALIENDRUCK • TIEFDRUCK • OFFSETDRUCK

CHEMIGRAPHIE • BUCHBINDEREI

Dresdner Straße 11/13 • Fernsprech-Sammel-Nr. 72566

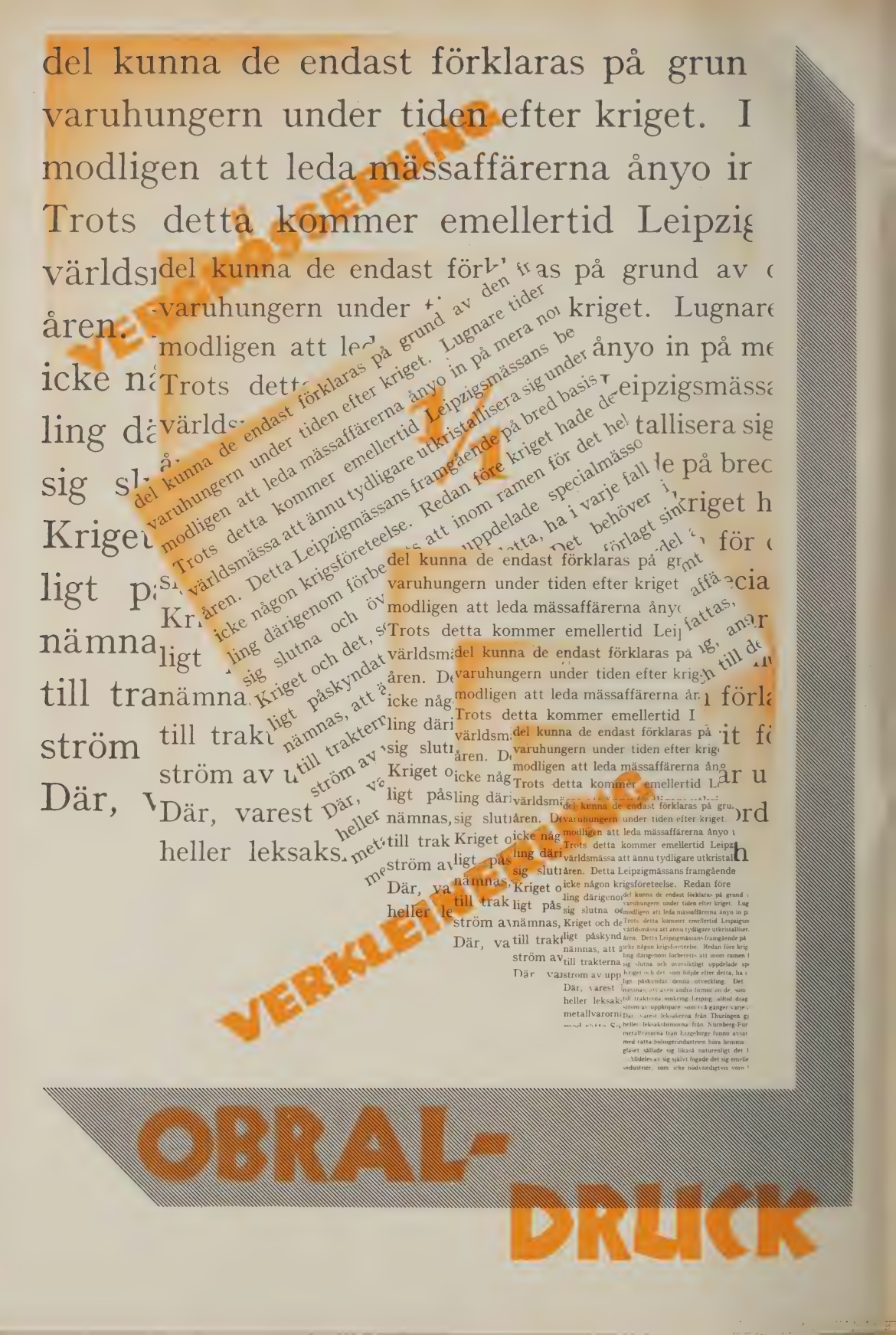
OBRAL-
DRUCK

Buchdruckereien (Fortsetzung)

Koblenz:

Görres-Druckerei (Koblenzer Volkszeitung), Gesellschaft mit beschränkter Haftung, Koblenz, Gymnasialstraße 2/4. Tel. 1991—94. P.-Sch.-Kto. Köln 1910.

Handlung des Ev. Stifts „St. Martin“, Koblenz, Altlöhrtor 36—38. Tel. 1238. P.-Sch.-Kto. Köln Nr. 15378. Buchhandel, Verlag, Papier- und Schreibwaren, Druckerei und Buchbinderei.

Köln a. Rh.:

„GEPAG“ Großeinkaufs- und Produktions-Aktiengesellschaft deutscher Konsumvereine, Abteilung Buchdruckerei und Verlag, Köln a. Rh., Bayenstraße 45. Tel. F 1022, F 1023, F 1024. P.-Sch.-Kto. Köln 14117.

Greven & Bechtold, Köln/Rhein, Weyerstraße 19. Tel. Ulr. 993 u. Ulr. 6296. P.-Sch.-Kto. Köln 3355.

Schmidt, Dr. Otto, Buch- u. Zeitschriftendruckerei, Köln a. Rhein, Arnulfstraße 23. P.-Sch.-Kto. Köln 53590.

Königsberg i. Pr.:

Leupold, R., Buchdruckerei und Buchbinderei, Königsberg i. Pr., Baderstraße 8—11. Tel. 72. P.-Sch.-Kto. Königsberg i. Pr. 2905.

Köslin:

Hendeß, C. G., G. m. b. H., Kösl. Ztg., Köslin. T. 567/69.

Kienitz, Otto, Buchdruckerei, gegründet 1898, Köslin/Pom., Bergstraße 34. Tel. 411. P.-Sch.-Kto. Stettin 7245.

Kulmbach i. Bay.:

Baumann, E. C., Buchdruckerei u. Zeitungsverlag, Kulmbach/Bayern, Kressenstein 26. Tel. 20 u. 40. P.-Sch.-Kto. Nürnberg 3719.

Lahr i. Baden:

Verlag für Volkskunst und Volksbildung, Richard Keutel, Lahr i. Baden, Kunstverlag, Kunstdruckerei, Chemigraph. Kunstanstalt. Tel. 2577. P.-Sch.-Kto. Karlsruhe 32000.

Landeshut i. Schles.:

Werner's Buchdruckerei, Armin, Landeshut/Schles. Moderner Betrieb, Liniieranstalt, Massenauflagen.

Langendreer:

Gimmerthal, Friedr. Aug., Buchdruckerei, Langendreer, Kaiserstraße 208. Tel. Witten 1373. P.-Sch.-Kto. Essen 14337.

Lauenburg a. Elbe:

Borchers, Gebrüder, Buchdruckerei und Verlag, Lauenburg (Elbe), Elbstraße 149. Tel. Nr. 6. P.-Sch.-Kto. Hamburg 3860.

Buchdruckereien (Fortsetzung)

Leck i. Schlesw.-Holst.:

Herrmanns Buchdruckerei, J. E., Leck (Schleswig-Holstein). Tel. 3. P.-Sch.-Kto. Hamburg 13059.

Leer (Ostfriesland):

Zopfs & Sohn, D. H., G. m. b. H., Leer (Ostfriesland), Druckerei und Verlagsbuchhandel. Tel. Leer 38. P.-Sch.-Kto. Hannover 16415.

Leipzig:

Ackermann & Glaser, Leipzig.

ADAM & ANDERS, Leipzig O 28, Eisenbahnstr. 98.

Adressen-Hommel, G. m. b. H., Leipzig S 3, Lößniger Straße 46. Buchdruckerei. Tel. 33086 u. 33087. P.-Sch.-Kto. Leipzig 12337. Spezialität: Kuvert- und Prospektdruck.

Bibliographisches Institut, A.-G., Buch- und Steindruckerei, Leipzig C 1, Täubchenweg 17. Tel. Nr. 71246. P.-Sch.-Kto. Leipzig 53823.

Brandstätter, Julius, Leipzig.

Siehe auch Anzeige auf Seite 31.

Brandstetter, Oscar, Buchdruck — Musikaliendruck, Leipzig, Dresdner Straße 11/13. Tel. 72566. P.-Sch.-Kto. Leipzig 1376. **Siehe auch Beilage.**

Breitkopf & Härtel, Buch-, Offset- und Notendruckerei, Buchbinderei, Leipzig, Nürnberger Straße 36. Tel. 72541. P.-Sch.-Kto. Leipz. 2228.

Siehe auch Anzeige auf Seite 32.

Buchdruckerei Gutenberg, Albert Paul, Leipzig C 1, Kreuzstraße 14. **Siehe auch Anzeige auf Seite 34.**

Drugulin, W., G. m. b. H., Leipzig C 1, Czermaks Garten 8. Tel. 20023. P.-Sch.-Kto. Leipzig 3687. Drahtanschrift: Drugulin. Spezialität: Herstellung von feinem Werk- und Akzidenzdruck in allen Sprachen der Welt.

Siehe auch Anzeige auf der 3. Umschlagseite.

Fischer & Wittig, Leipzig C 1.

Siehe auch Anzeige auf Seite 35.

Frankenstein & Wagner, Leipzig, Lange Str. 14. Tel. 11415, 11416. **Siehe auch Anzeige auf Seite 33.**

Gerhardt, Gebr., Buch- und Steindruckerei, Setzmaschinenbetrieb, Leipzig S 3, Bayersche Str. 63. Tel. 31860 u. 36766.

Buchdruckereien (Fortsetzung)

Leipzig:

Greßner & Schramm, Buchdruckerei, Leipzig, Querstr. 17. Tel. 13541. P. Sch.-Kto. Leipzig 55391.

GRIMME & TRÖMEL
Buchdruckerei,
Leipzig C 1, Windmühlenstraße 39.
Tel. 20232. P.-Sch.-Kto. Leipzig 8582.

Graphia Aktiengesellschaft
vormals **C. Grumbach, Leipzig** vereinigt mit
Rudolf Gerstäcker
Buch- und Kunstdruckerei
Tel. 13869 u. 22214 · Querstr. 14 / Postscheck Leipzig 10981

Siehe auch Anzeige auf Seite 33.

Haag, F. E., Melle (Prov. Hannover) u. Leipzig, Salomonstraße 7. Werkdruckerei-Großbetriebe. Gegr. 1867. Tel. Leipzig Sammel-Nr. 70451.

Köhler, F. B., Leipzig C 1, Glockenstr. 2. Tel. 27626.

Körner & Sohn, Graph. Kunstanstalt, Buch- und Kunstdruckerei, Leipzig C 1, Frommannstr. 6.

Siehe auch Anzeige auf Seite 38.

Kreysing, G., Leipzig C 1, Seeburgstraße 51. Tel. Nr. 21066. P.-Sch.-Kto. Leipzig 51563.

Siehe auch Anzeige im Vorsatz.

Pritz & Co., Gustav, Druckerei, Leipzig O 27.

Radelli & Hille, Buchdruckerei, Leipzig, Salomonstraße 8. Tel. 21028. P.-Sch.-Kto. Leipzig 51882. Monotype-Setzmaschinenbetrieb, Rotationsdruck, Musiknotensatz und -Druck. Stereotypie.

Siehe auch Anzeige auf dem Vorsatzblatt.

Regel, Otto, G. m. b. H., Buchdruckerei und Buchbinderei, Leipzig, Lange Straße 22.

Siehe auch Anzeige auf Seite 37.

Röder, C. G., G. m. b. H., Leipzig.

Siehe auch Beilage.

Roßberg'sche Buchdruckerei, Leipzig C 1, Frommannstraße 4. Tel. 61078. P.-Sch.-Kto. Leipzig Nr. 52355. **Siehe auch Anzeige auf Seite 39.**

Scheffel, Paul, Buchdruckerei, Leipzig-Reudnitz, Charlottenstraße 2. Tel. 61062. P.-Sch.-Kto. Leipzig 54813. Gegründet 1911.

Schirmer, Richard, Buch- und Akzidenzdruckerei, Leipzig-Reudnitz, Wallwitzstraße 2. Tel. 60016.

Schmidt, Oswald, G. m. b. H., Leipzig C 1, Gabelsbergerstraße 6. Tel. 63768.

Spamersche Buchdruckerei, Leipzig C 1, Crusiusstraße 10. Tel. Sammel-Nr. 64311. Für Ferngespräche 63948, 62013. P.-Sch.-Kto. Leipzig Nr. 12245.

Siehe auch Anzeige auf dem Vorsatzblatt.

Buchdruckereien (Fortsetzung)

Leipzig:

Tauchnitz, Bernhard, Verlagsbuchhandlung und Buchdruckerei, Leipzig C 1, Dresdner Straße 5. Tel. 11114 und 20476. P.-Sch.-Kto. Leipzig 52050.

Uns-Produktivgenossenschaft, e. G. m. b. H., Leipzig S 3, Elisenstraße 163. Buchdruckerei, Verlag. Tel. 35622 u. 36239. P.-Sch.-Kto. Leipzig 67921. Spez.: Esperanto, Russisch, Englisch, Französisch.

Lengerich (Westf.):

Bischof & Klein, Christl. Buch- und Kunstverlag, Lengerich (Westf.). Neuestr. 225. Tel. 40.

Leonberg:

Lindenberger'sche Buchdruckerei, G. m. b. H., Leonberg. Tel. 41. P.-Sch.-Kto. Stuttgart 19706.

Liegnitz:

Heinze, Oscar, Buchdruckerei und Verlagsanstalt, Liegnitz, Ritterstraße 24.

Carl Seyffarth, Liegnitz
Buchdruckerei, eigene Buchbinderei
Werk- und Zeitschriftendruck
Illustrations- und Vierfarbendruck

Lindow (Mark):

Ellings Buchdruckerei
Lindow (Mark)
druckt
Werke u. Zeitschriften

Lippehne (Nm.):

Wagner, Paul, Buchdruckerei, Lippehne (Nm.), Poststr. 110. Tel. 52. P.-Sch.-Kto. Berlin 34394.

Lübeck:

Borchers, Gebrüder, G. m. b. H., Buchdruckerei, Setzmaschinensatz (Monotype), Musiknotensatz, Graphische Ätzanstalt, Lübeck, Königstraße 46. Tel. 25601/25603. P.-Sch.-Kto. Hamburg 9671.

Lüdenscheid i. W.:

Lüdenscheider General-Anzeiger, W. Crone jr., Buchdruckerei und Zeitungsverlag, G. m. b. H., Lüdenscheid i. W., Schillerstr. 20. Tel. 21. P.-Sch.-Kto. Köln 33992.

C.G.RÖDER GMBH

LEIPZIG

DAS RÖDERHAUS

DAS RÖDERHAUS

hat in seiner Geschichte wiederholt den Beweis erbracht, daß die Bedeutung eines graphischen Großbetriebes im wesentlichen von dem Anteil abhängt, den dieser an der technisch-künstlerischen Entwicklung der Druckverfahren genommen hat.

DAS RÖDERHAUS

hat im Jahre 1863 zum ersten Male die Schnellpresse in den Dienst des Notendrucks gestellt und auf diese Weise erst die Verbreitung guter und billiger Musikalien auf breitester Grundlage ermöglicht.

DAS RÖDERHAUS

hat im Jahre 1907 zuerst im eignen Betrieb den Offsetdruck ausgeübt und damit den Siegeszug eines der modernsten und gebräuchlichsten Druckverfahren vorbereiten helfen.

DAS RÖDERHAUS

ist sich stets bewußt gewesen, daß seine traditionell führende Stellung im graphischen Gewerbe dazu verpflichtet, seinen Druckauftraggebern nur mit letzt- und bestmöglichen Leistungen zu dienen.

Buchdruckereien (Fortsetzung)

Magdeburg:

Stern-Druckerei, Magdeburg.

Vereinigte Druckereien vorm. Saxonia-Druckerei und Carl Friese, Magdeburg.
Werkdruck, Zeitschriften, Prospekte, Akzidenzdruck.

Mainburg-Geisenfeld:

Weinmayer, C., Mainburg-Geisenfeld, Buch- und Verlagsdruckerei, Mainburg, Bahnstraße 11. Tel. 11. P.-Sch.-Kto. München 1516. Merkantile Arbeiten für Handel und Gewerbe.

Mainz:

Druckerei Lehrlingshaus, Buchdruckerei u. Verlag, Mainz, Breidenbacher Straße 12. Tel. Mainz 1177. P.-Sch.-Kto. Frankfurt a. M. 18871.

Mannheim:

Haag, Robert, Buchdruckerei, Mannheim G 7, 10. Tel. 26233. P.-Sch.-Kto. Ludwigshafen a./Rhn. Nr. 17308.

Marktredwitz i. Bay.:

Trautner, Otto, Buch- und Kunstdruckerei, Marktredwitz (Bayern, Oberfr.). Tel. 42. P.-Sch.-Kto. Nürnberg 3276.

Meissen:

Buch- und Kunstdruckerei Friedrich Strottner, Meißen, Hahnemannsplatz 15.
Katalog-, Bunt-, Zeitschriften-Druck.

Klinkicht & Sohn, C. E., Buch- und Kunstdruckerei, Meißen. Tel. 25. P.-Sch.-Kto. Dresden 7951.

Melle:

Haag, F. E., Melle (Prov. Hannover) u. Leipzig, Salomonstraße 7. Werkdruckerei-Großbetriebe. Gegr. 1867. Tel. Melle Nr. 8 und 50.

Menden:

Mendener Zeitung, Westf. Telegraph, W. Riedel, Buchdruckerei und Verlag, Menden. Tel. 17. P.-Sch.-Kto. Dtmd. 2416. Bank-Kto. Deutsche Bank.

Mengeringhausen:

Weigel'sche Hof- und Regierungsbuchdruckerei, Mengeringhausen und Corbach. Tel. Amt Arolsen Nr. 106; Corbach 180. P.-Sch.-Kto. Frankfurt a. M. 20841.

Buchdruckereien (Fortsetzung)

Minden i. Westf.:

Weser-Warte, G. m. b. H., Zeitungsverlag, Buchdruckerei und Buchhandlung, Minden i. Westf., Friedrich-Wilhelm Str. 25. Tel. Minden Nr. 1103. P.-Sch.-Kto. Hannover 65405.

Mühlhausen i. Thür.:

Thuringia-Druckerei, Rich. Markewitz, Buch- und Kunstdruckerei, Mühlhausen i. Thür., Waidstr. Nr. 44. Tel. 447. P.-Sch.-Kto. Erfurt 100159.

Müncheberg (Mark):

Friese, Otto, Buchdruckerei, Müncheberg/Mark. Tel. 279.

München:

Bayerische Geschäftsbücherfabrik und Druckerei Dietz & Lüchtrath, Aktiengesellschaft, München 39, Trivastraße 15. Tel. 60251—53. P.-Sch.-Kto. München 13106.

Graphische Kunstanstalten, F. Bruckmann, A.-G., München, Lothstraße 1. Tel. 61001—6.

Graßl, I. B., Buchdruckerei, Fahrkartendruck, München, Goethestr. 12. Tel. 55207. P.-Sch.-Kto. München 2352.

Heller, B., Inh. **Dr. Alfred Heller,** Buchdruckerei. München, Herzog Max-Straße 4. Tel. 93099. P.-Sch.-Kto. München 3987.

Höfling, Val., Inh. Dr. Valentin Mayer, Buchdruckerei, München, Lämmerstraße 1. Tel. 57664. P.-Sch.-Kto. München 6001.

Kreß & Hornung, Buchdruckerei, München, Westenrieder Straße 21. Tel. 27312.

MEISENBACH RIFFARTH & CO
AKTIENGESELLSCHAFT
MÜNCHEN · BERLIN · LEIPZIG

Schmidle, Karl, Buch- und Verlagsdruckerei, Ebersberg/München. Tel. Grafing 45 u. 104. P.-Sch.-Kto. München 604.

Weiß'sche Buchdruckerei u. Verlag, J. G., München, Liebherrstraße 5. Tel. 26844. P.-Sch.-Kto. München 3542.

Wolf & Sohn, Dr. C., München 2 NW, Jungfernturmstraße 2. Tel. 90116.

Münster i. W.:

Schreiber & Co., Druckerei u. Verlagsgesellschaft m. b. H., Münster i. W., Dammstr. 21/23. Tel. Nr. 3668/69. P.-Sch.-Kto. Hannover 77386.

Buchdruckereien (Fortsetzung)

Nauen:

Freyhoffs Buchdruckerei, Nauen, Berliner Str. 19. Tel. 222 u. 430. P.-Sch.-Kto. Berlin NW 7, Nr. 25693.

Naumburg a. S.:

Lippert & Co., Naumburg a. S., Bahnhofstraße 34.

Siehe auch Anzeige auf Seite 38.

Neheim (Ruhr):

Thiemann, Reinhard Wilh., Buchdruckerei und Verlag, Neheim/Ruhr, Möhnestr. Nr. 14a. Tel. 65.

Neubrandenburg:

Meckl.-Strel. Verlagsgesellschaft m. b. H., Zeitungs- und Werkdruckerei, Neubrandenburg. Tel. 70. P.-Sch.-Kto. Hamburg 8592.

Neuendettelsau:

Buchdruckerei d. Diakonissenanstalt Neuendettelsau, Neuendettelsau i. Mfr. Tel. Windsbach 1. P.-Sch.-Kto. Nürnberg 27759.

Neustadt b. Coburg:

Buchdruckerei Emil Patzschke, Verlag des Tagblatt für Neustadt b. Koburg, zugleich Bote aus dem Steinachtal, Neustadt b. Koburg, Bahnhofstraße. Tel. 32. P.-Sch.-Kto. Leipzig 37349.

Neustadt a. d. Aich:

Schmidt, Ph. C. W., Buchdruckerei, Verlagsbuchh., Neustadt a. d. Aich, Nürnberger Straße 27/29. Tel. 28. P.-Sch.-Kto. Nürnberg 20656.

Norden:

Soltau, Heinrich, Buchdruckerei u. Verlagsanstalt, Norden, Markt 21. Tel. 147 u. 544. P.-Sch.-Kto. Hannover 54211.

Nürnberg:

VERLAG J. BOLLMANN
NÜRNBERG ZIRNDORF
Buch- und Kunstdruck Zeitungen, Zeitschriften
Papierindustrie, G.m.b.H., Nürnberg.

Oelde i. Westf.:

Holterdorf. E., Buchdruckerei, Zeitungsverlag, Oelde/Westfalen. Tel. 11 u. 143. P.-Sch.-Kto. Dortmund/Hannover. Spez.: Werkdruck, Zeitschriften, feinste Mehrfarbendrucke.

Siehe auch Anzeige auf Seite 34.

Buchdruckereien (Fortsetzung)

Oberstdorf i. Algäu:

Hofmann, A., Buchhandlung und Buchdruckerei, Oberstdorf i. Algäu. Tel. 145. P.-Sch.-Kto. München 52168.

Osterfeld (Thür.):

Piehler, Bernh., Buch- und Akzidenz-Druckerei, Osterfeld (Thür.).

Pössneck i. Thür.:

Gschwind, Leo, Graphischer Betrieb, Pößneck/Th., Raingasse 42. Tel. 39. P.-Sch.-Kto. Leipzig Nr. 18311. Spez.: Mehrfarbendruck.

Potsdam:

Kom.-Ges. Robert Müller, Potsdam,
Graphische Kunstanstalt
für Buchdruck, Steindruck, Offsetdruck.

Prenzlau (Uckermark):

Vincent, C., Buchhandlung und Buchdruckerei, Prenzlau (Uckermark), Vincent- u. Steinstraßen-Ecke. Tel. 49 u. 755. P.-Sch.-Kto. Berlin 41501.

Pulsnitz i. Sa.:

Förster's Erben, E. L., Buchdruckerei und Zeitungsverlag, Pulsnitz (Sachsen), Albertstraße 2. Tel. Pulsnitz 18. P.-Sch.-Kto. Dresden 2138.

Putlitz:

Völker, Emil, Buchdruckerei und Papierhandlung, Putlitz, Königstr. 22. Tel. 18.

Reutlingen (Württbg.):

Enßlin & Laiblin, Reutlingen, Gartenstraße 31. Tel. 112 u. 500. P.-Sch.-Kto. Stuttgart 36.

Rodewisch:

Weiß, Frz. Louis, Buchhandlung u. Buchdruckerei, Rodewisch. Tel. Amt Auerbach 381. P.-Sch.-Kto. Leipzig 113660.

Rottweil a. N.:

Schwarzwälder Volksfreund E. G. m. b. H., Zeitungs-Verlag, Rottweil a. N. Tel. 53. P.-Sch.-Kto. Stuttgart 20916.

Rudolstadt i. Thür.:

Fürstlich priv. Hofbuchdruckerei F. Mitzlaff, Rudolstadt/Thür. Tel. 23.

Rüsselsheim a. M.:

Meeser, Ernst, Rüsselsheim a. M., Verlag der Rüsselsheimer Neueste Nachrichten, Faulbruckstraße 9. Fernruf 23.

Schlawe:

Nationale Druckerei- und Verlags-Genossenschaft, Schlawe. Tel. 292/293. P.-Sch.-Kto. Stettin 4898.

Buchdruckereien (Fortsetzung)

Schorndorf:

Haushahn, Adolf, Inh. Carl Haushahn, Buchdruckerei, Schorndorf. Tel. 72. P.-Sch.-Kto. Stuttgart 20253. Verlag des Schorndorfer Volksblattes.

Schw.-Gmünd:

Kraus, Bernhard, Buchdruckerei, Schw.-Gmünd, Münsterplatz 19. Tel. 90. P.-Sch.-Kto. Stuttgart 22488.

Schwaigern i. Württ.:

Buchdruckerei Leintalbote, Schwaigern i. Württ. Tel. 2. P.-Sch.-Kto. Stuttgart 9777.

Schweidnitz (Schles.):

L. Heege, Schweidnitz (Schles.), Markt 34, Buchdruckerei, Lith. Anstalt, Buchbinderei. Tel. 29 und 59. P.-Sch.-Kto. Breslau Nr. 250.

Sebnitz i. Sa.:

Böhme, C. E., Buch- u. Steindruckerei, Sebnitz i. Sa. Tel. 25. P.-Sch.-Kto. Dresden 32361.

Seesen a. Harz:

Hofmann, Heinrich, Zeitungsverlag, Buchdruckerei, Seesen a. Harz, Lautenthaler Straße 3. Tel. 40. P.-Sch.-Kto. Hannover 13998.

Soest i. Westf.:

Rochol'sche Buchdruckerei, W. Jahn, Soest i. Westf. Werkdruckerei.

Speyer a. Rhein:

Jäger'sche Buchdruckerei, Dr. E., Speyer a. Rhn., Korngasse 28. Tel. 19 und 72. P.-Sch.-Kto. Ludwigshafen 9125.

Spremberg (Lausitz):

Saebisch, C. F., Buchdruckerei, Spremberg/Lausitz, Markt 22/23. Tel. 540. P.-Sch.-Kto. Berlin 41327.

Stettin:

Herrcke & Lebeling, Buchdruckerei, Verlag, Stettin, Pölitzerstraße 81. Tel. 3417. P.-Sch.-Kto. Stettin 12525.

Stuttgart:

Ableiter, M., G. m. b. H., Buchdruckerei u. Zeitungsverlag, Stuttgart-Untertürkheim, Brückenstr. 21. Tel. 30256/57. P.-Sch.-Kto. Stuttgart 4686.

Glaser & Sulz, Stuttgart, Kasernenstraße 58. Buch- u. Kunstdruckerei, Buchbinderei, Verlag. Gegr. 1874. (Tel. 60451/52 — Württ. Notenbank, Stuttgart; Bankhaus A. Dann, Stuttgart. — P.-Sch.-Kto. 2455.) **Inh.: Arthur Glaser.** Empfehlen unsere modern eingerichtete, mit allen techn. Neuerungen ausgerüstete, hohen Anforderungen gerecht werdende Druckerei für Farbdruck, illustrierte Kataloge, Werkdruck (Setzmaschinen) bei rascher Bedienung.

Jung & Sohn, Buchdruckerei, Stuttgart, Johannesstraße 60. Tel. 63775. P.-Sch.-Kto. Stuttg. 9623.

Schwäbische Tagwacht, G. m. b. H., Buchdruckerei, Zeitungsverlag, Buchhandlung, Stuttgart, Friedrichstraße 13. Tel. S.-A. 23851, 23852, 23853. P.-Sch.-Kto. Stuttgart 9844.

Teuchern:

Lieferenz, Otto, Inh. Rud. Lieferenz, Teuchern, Zeitzer Str. 10. Tel. 389. P.-Sch.-Kto. Leipzig Nr. 34613. Zeitungsverlag u. Buchdruckerei, Buchhandlung, Büroartikel, Groß- und Kleinhandel mit Tüten und Packpapieren.

Traben-Trarbach (Mosel):

Caspari, Friedr., Buchdruckerei, Zeitungsverlag, Traben-Trarbach (Mosel), Am Markt 10. Tel. 128. P.-Sch.-Kto. Köln 45312.

Trostberg a. Alz:

Erdl, Aloys, Trostberg a. Alz, Vormarkt 3. Buchdruckerei, Verlag, Buchhandel mit Zeitschriftenvertrieb.

Uetersen i. Holstein:

Heydorn, C. D. C., Buchdruckerei, Uetersen i. Holst. Tel. 236. P.-Sch.-Kto. Hamburg 22433.

Ulm a. Donau:

Druck und Verlag Donau-Wacht, G. m. b. H., Ulmer Volksbuchhandlung, Ulm a. D. Tel. S.-A. 3248. P.-Sch.-Kto. Stuttgart 21728.

Vilshofen:

Rückert, L., Buchdruckerei, Vilshofen, Stadtplatz. Tel. Vilshofen 35. P.-Sch.-Kto. München 7251.

Vorhalle i. Westf.:

Georg Heinevetter,
Buchdruckerei (Werkdruck), Buchhandlung,
Vorhalle i. Westf.
Tel. 26912. P.-Sch.-Kto. Köln 72721.

Waldmünchen (Oberpf.):

Fuß, Gustav Alois, Buchdruckerei und Buchhandlung, Waldmünchen (Obpf.), Marktplatz 192. Tel. 33. P.-Sch.-Kto. Nürnberg 19677.

Waldshut:

Zimmermann, H., Buchdruckerei und Zeitungsverlag, Waldshut, Bismarckstraße 4. Tel. 203 u. 403. P.-Sch.-Kto. Karlsruhe 1784.

Buchdruckereien (Fortsetzung)

Waltershausen i. Thür.:

Meyer, Hugo, Buchdruckerei, Waltershausen/Thür. Tel. 216. P.-Sch.-Kto. Erfurt 8157.

Wandsbek:

Buchdruckerei Union, G. m. b. H., Wandsbek, Kampstraße 87/88. Tel. D 8 Nr. 1198.

Weida:

Aderhold, H., Buchdruckerei, Weidaer Zeitung, Weida. Tel. 82. P.-Sch.-Kto. Leipzig 32496.

Weiden (Oberpf.):

Buchdruckerei Ferdinand Nickl,
Weiden (Obpf.), Ringstraße,
Verlag: Oberpfälzischer Kurier.
Tel. Nr. 16 u. 52. P.-Sch.-Kto. Nürnberg 18420.

Weilburg a. Lahn:

Cramer, A., Inh. Fr. Cramer, Buchdruckerei und Zeitungsverlag, Weilburg a. Lahn, Schwanengasse 3. Tel. 204. P.-Sch.-Kto. Frankfurt a. M. Nr. 25900.

Weimar:

Keipert, Johannes, Buchdruckerei, Weimar, Untergraben 9. Tel. 483. P.-Sch.-Kto. Amt Erfurt 5242.

Werl i. Westf.:

Franziskus-Druckerei, Werl i. Westf. Tel. 125. P.-Sch.-Kto. Dortmund 15707.

Wien:

Buchdruckerei Carl Gerold's Sohn,
Wien VIII, Hamerlingplatz 8—10.
Tel. 29310. P.-Sch.-Kto. Wien 85793.

Wiesbaden:

Bechtold & Comp., Rud., Verlagsbuchhandlung, Buch- und Steindruckerei, Wiesbaden, Luisenstraße 37. Tel. 7071. P.-Sch.-Kto. Frankfurt a. M. 11821.

Wismar i. Meckl.:

Eberhardtsche Hof- und Ratsbuchdruckerei, Wismar i. Mecklenburg.

Witten a. Ruhr:

Wittener Volkszeitung, Buchdruckerei und Verlag von Peter Koll, Witten (Ruhr), Augustastraße 24. Tel. Witten 3089. P.-Sch.-Kto. Hannover 22304.

Wittenberg:

Herrosé & Ziemsen, G. m. b. H., Wittenberg, Rotemarkstraße 60. Buchdruckerei, Großbuchbinderei. Tel. 58. P.-Sch.-Kto. Leipzig 26096.

Buchdruckereien (Fortsetzung)

Wittgensdorf b. Chemnitz:

Schirrmeister, Oskar, Wittgensdorf-Chemnitz.

Wolfstein (Rheinpfalz):

Kurz, Carl, Buchdruckerei, Wolfstein (Rheinpfalz). Tel. 22. P.-Sch.-Kto. Ludwigshafen 6502.

Wolgast:

Hoffmann, Emil, Buchdruckerei, Wolgast, Swinkestraße 2a. Tel. Wolgast 22. P.-Sch.-Kto. Stettin Nr. 1043.

Würzburg:

Amend & Co., Würzburg, Reuererstr. 14. Tel. 5467.
Scheiner, Franz, Würzburg, Graph. Kunstanstalt.

Triltsch Konrad, Würzburg

Walther & Co., M., G. m. b. H., Fränkischer Volksfreund, Buchdruckerei, Zeitungsverlag, Würzburg, Semmelstraße 46. Tel. 4789. P.-Sch.-Kto. Nürnberg 15791.

Ziesar (Bez. Magdeburg):

Leddin, W., Buchdruckerei — Zeitungsverlag — Papierhandlung, Ziesar, Bez. Magdeburg, Breiteweg 33. Tel. 10. P.-Sch.-Kto. Berlin 44126.

Zwickau i. Sa.:

Ullmann, F., G. m. b. H., Zwickau i. Sa.

Buchdruckereien für fremde Sprachen

Buchdruckerei Carl Gerold's Sohn, Wien VIII, Hamerlingplatz 8—10. Tel. 29310. P.-Sch.-Kto. Wien 85793.

Dieterich'sche Universitäts-Buchdruckerei W. Fr. Kaestner, Göttingen, Weenderstraße 5. Druck wissenschaftlicher Werke. Spezialität: Mathematische u. orientalische Abhandlungen, Syrisch, Hebräisch und sonstiger orientalischer und fremdsprachlicher Satz.

Paul Dünnhaupt, Großdruckerei,
Cöthen (Anh.). Tel. 14, 24, 124.

Gschwind, Leo, Graphischer Betrieb, Pößneck (Thür.), Raingasse 42. Tel. 39. P.-Sch.-Kto. Leipzig 18311. Spez.: Mehrfarbendruck.

Gutsch, Friedrich, Buchdruckerei, Karlsruhe (Bad.), Markgrafenstraße 48/50. Tel. 1842. P.-Sch.-Kto. Karlsruhe 5881.

Herrcke & Lebeling, Buchdruckerei, Verlag, Stettin, Pölitzerstraße 81. Tel. 3417. P.-Sch.-Kto. Stettin 12525.

Herrmanns Buchdruckerei, J. E., Leck (Schleswig-Holstein). Tel. 3. P.-Sch.-Kto. Hamburg 13059.

JULIUS BRANDSTÄTTER

LEIPZIG

QUERSTRASSE NR. 13
FERNSPRECHER 14641

DRUCKT

UND GARANTIERT

Werke und Zeitschriften in allen Sprachen, Kataloge, Prospekte und Reklamedrucksachen ▪ Drei- u. Vierfarbendrucke ▪ Monotype-Setzmaschinenbetrieb mit vielen reichhaltigen und modernen Schriften ▪ Persönliche u. fachmännische Beratung ▪ Probesätze u. Kalkulationen kostenlos!

QUALITÄTSARBEITEN

Druckt auf
leistungs-
fähigen u.
modernen
Maschinen

OFFSETDRUCK
STEINDRUCK
NOTENDRUCK
BUCHDRUCK

BEI

BREITKOPFS

IN LEIPZIG

BUCH- U. KUNST-DRUCKEREI

GRAPHIA-AKTIENGESELLSCHAFT

VORMALS C. GRUMBACH, LEIPZIG VEREINIGT MIT
RUDOLF GERSTÄCKER

FERNSPRECHER 13869 u. 22214
QUERSTRASSE NR. 14
POSTSCHECKKONTO
LEIPZIG 10981

BESONDERS GEPFLEGT WERDEN: DREI- UND VIERFARBENDRUCKE

26 DRUCKMASCHINEN UND ZAHLREICHE HILFSMASCHINEN / REICHHALTIGE SCHRIFTENAUSWAHL / 6 SETZMASCHINEN / STEREOTYPIE / GALVANOPLASTIK ILLUSTRATIONSDRUCKE, EIN- UND MEHRFARBIG / WERKE UND ZEITSCHRIFTEN, DEUTSCH UND FREMDSPRACHLICH / KATALOGE / PREISLISTEN / AKZIDENZEN

BUCHDRUCKEREI
FRANKENSTEIN & WAGNER
FERNRUF 11415, 11416 * LEIPZIG * LANGE STRASSE 14

Großbetrieb für guten Werk- und Zeitungsdruck

Monotype- und Linotype-Setzmaschinen.
Reiche Auswahl von neuzeitlichen Buchschriften.
Rotationsdruck für hohe Auflagen. * Eigene Großbuchbinderei.

Die Buchdruckerei
Ernst Mauckisch · Freiberg Sa.

empfiehlt sich den Herren Verlegern zur preiswerten Herstellung von Werken, Zeitschriften und Prospekten
Sie arbeitet mit neuesten Setzmaschinen (Linotype) und besitzt große Auswahl moderner Werkschriften
Schriftenkatalog steht ernsten Interessenten kostenlos zur Verfügung

BUCHDRUCKEREI GUTENBERG
ALBERT PAUL

Werkdruck · Mehrfarbendruck · Akzidenzdruck
Setzmaschinenbetrieb · Stereotypie · Buchbinderei

LEIPZIG C 1 · KREUZSTR. 14 · FERNRUF 26527

E. HOLTERDORF / OELDE i.W.

Vorteilhafteste Bezugsquelle für
Werkdruck aller Art
(auch Theaterbücher, Lexika usw.)
Ein- und Mehrfarbenbilderdrucke
(Qualitätsarbeit)
Zeitschriftendruck

6 Setzmaschinen, Zweitouren-Buchdruck-Schnellpressen, 2 Rotationsmaschinen (16- u. 32seitig, Berliner Format), Stereotypie, eigene mechanische Buchbinderei für Broschüren und Zeitschriften / Gegründet 1880 / 90 Angestellte und Arbeiter

DREI- UND VIERFARBENDRUCK

WIR SETZEN, DRUCKEN BINDEN UND LIEFERN WERKE MIT BUCHSCHMUCK

überhaupt alles, was der Buchverleger zur Herstellung seiner Bücher braucht, schnell und preiswert, denn wir betreiben im eigenen Hause

Maschinensetzerei
Handsetzerei / Buchdruckerei
Buchbinderei

FISCHER & WITTIG / LEIPZIG

GEGRÜNDET 1862

TEUBNERSTRASSE 12 / JOHANNISALLEE 8

FERNSPRECHER: 62904 u. 62925

KUPFERTIEFDRUCK

Reichsdruckerei

Berlin SW 68, Oranienstraße 90-94
Fernsprechanschluß: Dönhoff 3041-3048

Stempelschnitt, Schriftguß
Kupferstich, Gravur, Lithographie
Photographie, Chemigraphie
Galvanoplastik

*

Buchdruck, Kupferdruck, Lichtdruck
Steindruck, Gummidruck (Offset)

*

Photomechanische Verfahren

*

Sondereinrichtungen
für den Wertpapierdruck

*

Herstellung
geldwerter, wissenschaftlicher,
fremdsprachlicher und künstlerischer
Druckarbeiten

*

Künstler- und Zeichenwerkstätten
zur Anfertigung von Entwürfen

Nach den Bestimmungen über den Betrieb der Reichsdruckerei können von Privaten solche Arbeiten übernommen werden, deren technische Herstellung in Deutschland nur mit den der Anstalt eigentümlichen Verfahrungsweisen und Hilfsmitteln erreichbar oder deren Verbreitung wissenschaftliche oder künstlerische Interessen wesentlich zu fördern geeignet ist

BADENIA

A.-G. FÜR VERLAG UND DRUCKEREI

KARLSRUHE (BADEN)

Buchdruck

◆

Kupfertiefdruck

◆

Illustrationsdruck

◆

Werk- und
Zeitschriftendruck

Groß eingerichteter leistungsfähiger Betrieb
Beste Bedienung bei mäßigem Preis

MALSCH & VOGEL

WIR DRUCKEN

Zeitschriften · Bücher
Broschüren · Prospekte · Kataloge
Preislisten · Briefbogen · Briefumschläge

UND LIEFERN

Qualitätsarbeit zu günstigen Preisen
pünktlich und rasch

KARLSRUHE·BADEN

HANS MARKERT

SPEZIAL-DRUCKEREI
für Verleger
VERLANGEN SIE OFFERTE

BUCH- U. KUNSTDRUCKEREI
BERLIN SW 68, ALTE JAKOBSTRASSE 20-22

Otto Regel · G.m.b.H.

Buchdruckerei, Buchbinderei

Qualitätsarbeit
im Bücher- und Zeitschriftendruck
Spezialeinrichtung für Illustrations- und
Mehrfarbendruck, Setzmaschinenbetrieb
Werbedrucksachen in besonderer Eigenart

Leipzig, Lange Str. 22, Fernruf 20412

LIPPERT & CO. · NAUMBURG a. S.

(G. PÄTZSCHE BUCHDRUCKEREI G. M. B. H.)

Bahnhofstraße 34

SPEZIALITÄT:

Herstellung von Werken und Zeitschriften in allen Sprachen / Plattendruck 13 Monotype-Setz- u. Gießmaschinen / Akzidenzen jeder Art in schwarz und bunt / Stereotypie / Buchbinderei / Vorberechnungen u. Probeseiten kostenfrei

Bankkonto: Altenburg & Lindemann, Naumburg a. d. Saale / Postscheckkonto: Leipzig 35364
Fernruf 106 / Telegramm-Adresse: Lippert Buchdruckerei / Bahnsendungen: Hauptbahnhof

KÖRNER & SOHN

LEIPZIG C 1

FROMMANNSTR. 6 / TEL. 60258

*

Buch- und Kunstdruckerei

*

Graphische Kunst-Anstalt

*

Klischee-Anstalt

*

Verlangen Sie bitte Preisangebot

ERNST KOELBLIN

BADEN-BADEN

Stephanienstraße 3 / Tel. 23 u. 277
Postscheckkonto: Karlsruhe 14137

Buch- u. Kunstdruckerei Zeitungsverlag

„Badener Tagblatt", „Badeblatt mit amtlicher Fremdenliste und Bühnenblatt", „Badische Feuerwehrzeitung", „Verlag des Baden-Badener Adreßbuches"

Gegründet 1811

Leistungsfähige Provinz-Druckerei

besorgt

Werke
Zeitschriften
Kataloge
Prospekte

Schwabenverlag-Druckerei
Ellwangen a. J. (Württbg.)

Gegründet 1884

Buchdruckerei von Robert Noske

in

Borna (Bez. Leipzig)

Fernsprecher 658

Spezialität:

Werk- und Katalogdruck

in Hand- und Maschinensatz

DIE ROSSBERG'SCHE BUCHDRUCKEREI

IN LEIPZIG C1

STELLTE IHREN **QUALITÄTS-WERKDRUCK**

IN DEN DIENST
U.A. FOLGENDER FIRMEN

AMALTHEA-VERLAG · ARETZ · BONDI · DELPHIN-VERLAG · DEUTSCHE VERLAGSGESELLSCHAFT F. POLITIK U. GESCHICHTE · DIEDERICHS · EHLERMANN · S. FISCHER GRETHLEIN & CO. · W. DE GRUYTER · HIERSEMANN HINRICHS · HIRZEL · INSEL-VERLAG · KAMPMANN KIEPENHEUER · REINHARDT · ROWOHLT · RÜTTEN & LOENING · SCHAFFSTEIN · SIBYLLEN-VERLAG · SPONHOLTZ · JULIUS SPRINGER · STAACKMANN · THIEME WEICHER · KURT WOLFF

KÜNSTLERISCHER BEIRAT: HANS MÖHRING

Buchdruckereien für fremde Sprachen (Fortsetz.)

Hilz, Benedikt, Nürnberg 29.
Besonders fremdsprachliche Werke, Zeitschriften, Kataloge, Preislisten.

Kühner, Philipp, Buchdruckerei, Eisenach. Tel. Nr. 1229 u. 1230. P.-Sch.-Kto. Erfurt 774; Leipzig 10774. Spez.: Fremdsprachendrucke.

Lippert & Co., Naumburg a. S., Bahnhofstraße 34.
Siehe auch Anzeige auf Seite 38.

Noske, Robert, Buchdruckerei, Borna (Bez. Leipzig). Tel. 658. Katalog-, Werk- u. Zeitschriftendruck.
Siehe auch Anzeige auf Seite 38.

Reichsdruckerei, Berlin SW 68, Oranienstr. 90—94. Druckarbeiten jeder Art. Tel. Dönhoff 3040—48. P.-Sch.-Kto. Berlin 4.
Siehe auch Anzeige auf Seite 36.

MAX SCHMERSOW, Buchdruckerei für fremde Sprachen, Kirchhain (Niederlausitz), Am hohen Steig 3—4a. Tel. Kirchhain (Niederlausitz) 25. P.-Sch.-Kto. Berlin 18997.

Siegfried Scholem,
Berlin-Schöneberg, Hauptstr. 8. Tel. Stephan Nr. 3008/9. — Werke und Drucksachen in allen Sprachen, speziell Hebräisch und Jiddisch. Hebräische Maschinensetzerei.

Tauchnitz, Bernhard, Verlagsbuchhandlung und Buchdruckerei, Leipzig C 1, Dresdner Straße 5. Tel. 11114 und 20476. P.-Sch.-Kto. Leipz. 52050.

Uschmann, G., Buchdruckerei, Weimar, Karlstr. 3. Tel. 977. P.-Sch.-Kto. Erfurt 3242. Spez.: Wissenschaftliche Werke, fremde Sprachen.

Winter, C. F., Buchdruckerei, Darmstadt, Lagerhausstraße 22. Tel. 307. P.-Sch.-Kto. Frankfurt a. M. Nr. 61112.

Buchdruckerei-Einrichtungen

Godemann, Otto, Berlin S 14, Alte Jakobstr. 89. Tel. Merkur. 4762. Einrichtung kompletter Druckereien größten u. kleinsten Umfanges zu unerreicht leichten Zahlungsbedingungen.

Krebs Nachfolger, Benjamin, Schriftgießerei, Holzschriften- und Holzgerätefabrik, Frankfurt a. M., Querstraße 8—14. Tel. Hansa 986, 987. P.-Sch.-Kto. Frankfurt a. M. 103.

Ludwig & Mayer, Schriftgießerei, Frankfurt a. M., Hanauer Landstr. 187/89. Tel. Carolus 45144/45. Telegr.-Adr. Schriftludwig. P.-Sch.-Kto. Frankfurt a. M. 1427.

Buchdruckereimaschinen

KRAUSE

Karl Krause, Leipzig C 1, Zweinaundorfer Str. 59.

Buchdruckfarben (waschechte)

Württembergische Gelatinefolien-Fabrik Hetzel & Co., Obertürkheim a. Neckar. Tel. 30515. P.-Sch.-Kto. Stuttgart 331.

Buchdruck-Hilfsmaschinen

Brehmer, Gebrüder, Heft- u. Falzmaschinen-Fabrik, Leipzig-Plagwitz, Karl Heine-Straße 107—111. Tel. 41334 u. 41335. P.-Sch.-Kto. Leipzig 2510.

Buchdruck-Schriften s. auch Schriftgießereien

Krebs Nachfolger, Benjamin, Schriftgießerei, Holzschriften- und Holzgerätefabrik, Frankfurt a. M., Querstraße 8—14. Tel. Hansa 986, 987. P.-Sch.-Kto. Frankfurt a. M. 103.

Ludwig & Mayer, Schriftgießerei, Frankfurt a. M., Hanauer Landstr. 187/89. Tel. Carolus 45144/45. Telegr.-Adr. Schriftludwig. P.-Sch.-Kto. Frankfurt a. M. 1427.

Buchdruck-Utensilien

Reinhardt, G. E., Leipzig S 3, 121.

Verlag des Bildungsverbandes der Deutschen Buchdrucker, G. m. b. H., Hauptgeschäft: Berlin SW 47, Dreibundstr. 5. Zweiggeschäft: Leipzig, Salomonstraße 8.

Bucheinbandstoffe

Bischoff, Hermann, Leipzig C 1, Johannis-Allee 2. Tel. 62924. Lichtecht Linon, Ballonleinen, Bukram, Mattleinen.

Dermatoid-Werke Paul Meißner, Akt.-Ges., Leipzig. Tel. 20007, 26650.

Deutsche textile Kunst Rudolf Hiemann, Leipzig. Künstlerische Stoffe für Bucheinbände und dergleichen.

Ernstmeier, Gustav, Herford i. Westf. Tel. 21 u. 1787. P.-Sch.-Kto. Hannover 1950. Bleicherei, Färberei, Appretur.

Heidenheimer, F., G. m. b. H., Stuttgart, Liststraße 28a. Tel. 71254, 71255.

Knauth & Co., Leipzig, Brühl 7.

Winckler, O. Th., Leipzig C 1, Seeburgstraße 47.

Bücherpapier

Cahen, S. L., Berlin SW 19, Wallstraße 21/22.

Dürbeck, Herm., Lauterbach (Oberhessen).

Flinsch, Ferd., Leipzig.

Bücherpapier (Fortsetzung)

Papier-Großhaus Berth. **Siegismund**, Berlin SW 68.

Sieler & Vogel (Schroedersche Papierfabrik), Leipzig, Berlin, Hamburg, München.

Sutter, Joh., Papierfabrik A.-G., Schopfheim (Bad.).

Wild & Laue, Leipzig, Inselstraße 20.

Bücherregale

Maha, Maschinenfabrik Hannover, G. m. b. H., Hannover, Stader Chaussee 48. Tel. West 1906. Eiserne, verstellbare, für Bücherei u. Archiv.

Bücherrevisoren

Brandt, Emil, Berlin SO 16, Brandenburger Ufer 1.
Siehe auch Anzeige auf Seite 45.

Bürger, Wolfgang, Leipzig C 1, Kohlgartenstr. 45. Tel. 60280. Von der Handelskammer Leipzig vereidigter Bücherrevisor und für das Amts- u. Landgericht Leipzig beeidigter Sachverständiger für kaufmänn. Buch- u. Geschäftsführung, namentlich für den Buchhandel und das graph. Gewerbe.
Siehe auch Anzeige auf Seite 45.

Schmidt, Hermann, Bücher-Revisor, Leipzig, Kochstraße 56. (Fernspr. 33235.) Spez.-Gebiet: Buchhandel u. graph. Gewerbe (Mitglied d. Bund. d. Buch-Sachverst. Dtschl. e. V., Berlin).

Taeuber, Rud., Bücherrevisor, Sachverständiger für Zeitungswesen. Schätzungen und Gutachten üb. Geschäfts- u. Firmenwert. Revisionen, Steuersachen, Bücherabschlüsse. Leipzig-Reudnitz, Frommannstraße 3. Tel. 60110.

Unglenk, Emil, Leipzig C 1, Frommannstraße 3, II. Bücherrevisor und kaufmänn. Sachverständiger namentlich für den Buchhandel u. d. graph. Gewerbe (Zeitungswesen u. Druckereien).

Bücherschränke

Soennecken, F., Bonn, Berlin, Taubenstraße 16/18; Leipzig, Altes Rathaus.

Uber & Stenzel, Leipzig, Nikolaistr. 5—9. Tel. 11491.

Bücherfutterale

Aurig, Hugo, G. m. b. H., Kartonnagen- und Wellpappenfabrik, Engelsdorf b. Leipzig, Bahnhofstraße 33. Tel. 61787. P.-Sch.-Kto. Leipzig 51183.

Wellpappen-Werk „Wella", G. m. b. H., Leipzig C 1.

Buchgewerbliche Reklame

Triumph-Verlag, Otto Mügge, Verlag für gute Buchreklame, Neuheiten-Vertrieb, Leipzig, Cichoriusstraße 20. Niederlage Gerichtsweg 14. Zur Messe: Bugra III, 240. Alleiniger Lieferant von Mügges Buchschoner Triumph, Mügges Reklame-Zitate für den Buchhandel, Mügges Bücherstützen Triumph, Mügges Gratulations-Buchscheck mit Widmungsblatt.

Werbe-Adressen des Deutschen Verlegervereins siehe rotes Kartonblatt im Textteil!

Buchhaltungs-Einrichtungen

Ruf-Buchhaltung, G. m. b. H., Konstanz. Tel. 180. Buchhaltungs-Organisationen.

Buchhaltungssysteme

Deutsche Landwirtschafts-Gesellschaft, Berlin SW11, Dessauer Str. 14. Tel. Nollendorf 2690—98. P.-Sch.-Kto. Berlin 2173. Spez.: Formulare f. die Buchführung des Landwirts.

Buchhändler-Bedarfsartikel

Werbe-Adressen des Deutschen Verlegervereins siehe rotes Kartonblatt im Textteil!

Buchhändlerformulare

König, Robert, Buchdruckerei u. Formular-Magazin, Leipzig C 1, Gabelsbergerstr. 1. Tel. 27038.
Siehe auch Anzeige auf Seite 55.

Raguhner Nachrichten, Buchdruckerei, Buchhandlung, Verlag, Schreibwaren, Raguhn (Anhalt). Tel. 26.

Buchhändlerische Abrechnungsstellen

Abrechnungs-Genossenschaft Deutscher Buchhändler, e. G. m. b. H., (Bag), Leipzig.
Siehe auch Anzeige auf Seite 43.

Buchhändler-Wappen

Geschäftsstelle des Börsenvereins der Deutschen Buchhändler zu Leipzig. Abteilung: Verlag, Leipzig, Gerichtsweg 26.

Dieses Galvano wird auf Holzfuß zum Preise von 2.50 M. abgegeben. Andere Größen werden auf Bestellung angefertigt.

Buchschilder, gummiert u. ungummiert

Leipziger Gummier- u. Lackier-Anstalt, Schröder & Co., Lucka bei Leipzig.

Buchstaben in Glas und Papier

Bavaria-Industrie, vorm. J. Döschner, Papierbuchstaben- u. Kartonnagenfabrik, Kronach (Bay.).

Brand & Co., Rud., Leipzig C 1, Johannisgasse 10.

Buchumschläge

Künstlerpresse.

Vermittlungsstelle zwischen Kunst und Gewerbe, Wilhelm Hyll, Dresden-A. 19, Stormstraße 2. Spez.: Original-Entwürfe.

Buntdruck in Rotation

Hermann & Co., H. S., Berlin SW 19.

Buntpapierfabriken

Bischoff, Hermann, Leipzig C 1, Johannis-Allee 2. Tel. 62924. Cambric, Glanz-, Chromo-Papier, lichtecht Tuchpapier.

„BUTAG", Buntpapier und Textildruck A.-G., Neubabelsberg, Schillerstr. 9/15. Tel. Potsdam Nr. 7346. P.-Sch.-Kto. Berlin 42962.

Dermatoid-Werke Paul Meißner, Akt.-Ges., Leipzig. Tel. 20007, 26650.

Indiava-Papier-Fabrik, Karl Heinig, Leipzig S 3, Kronprinzstraße 42. Tel. 33872.

Spamersche Buchbinderei, Leipzig-Reudnitz, Breitkopfstraße 7. Tel. Sammel-Nr. 64311. P.-Sch.-Kto. Leipzig 51518.

Siehe auch Anzeige auf rot. Kartonblatt im Textteil.

Buntpapierhefte

Graul & Pöhl, Leipzig, Poststraße 7.

Wild & Laue, Leipzig, Inselstraße 20.

Winckler, O. Th., Leipzig C 1, Seeburgstraße 47.

Büroartikel

Rung & Co., J., Akt.-Ges., Göppingen (Wttbg.).

Schneider & Oehme, Niederneuschönberg, Post Olbernhau, Sachsen. Tel. Amt Olbernhau. P.-Sch.-Kto. Leipzig 9303.

Bürobedarfsartikel

Distel, Carl, Nürnberg 102.

„GEPAG", Großeinkaufs- und Produktions-Aktiengesellschaft deutscher Konsumvereine, Abteilung Buchdruckerei und Verlag, Köln a. Rhn., Bayenstraße 45. Tel. F 1022, F 1023, F 1024. P.-Sch.-Kto. Köln 14117.

Bürobedarfsartikel (Fortsetzung)

Grabowski & Co., G. v., Frankfurt a. O.

Graul & Pöhl, Leipzig, Poststraße 7.

Krauthaus & Co., Leipzig C 1, Wiesenstraße 13.

Rung & Co., J., Akt.-Ges., Göppingen (Wttbg.).

Soennecken, F., Bonn; Berlin, Taubenstr. 16/18; Leipzig, Altes Rathaus.

Winckler, O. Th., Leipzig C 1, Seeburgstraße 47.

Büro-Einrichtungen

Friedrichs, Gebrüder, Geschäftsbücherfabrik, Köln a. Rhn., Mittelstr. 38. Tel. Anno 244. P.-Sch.-Kto. Köln 320. Buchdruckerei. Sämtlicher Bürobedarf. Alle Sorten Büromöbel und Registratureinrichtungen.

Zeiss, Heinrich (Unionzeiss), Frankfurt a. M.; Berlin SW 48. — München — Saarbrücken.

Büroleim

Scholz, Jos., G. m. b. H., Mainz. Gegr. 1793.

Büromaschinen

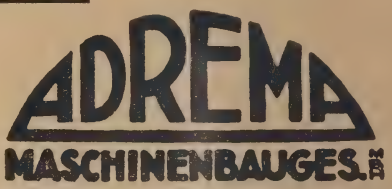

Berlin NW 87, Alt-Moabit 62/63. Tel. Hansa 5620—25. **Siehe auch Anzeige auf Seite 333.**

Uber & Stenzel, Leipzig, Nikolaistr. 5—9. Tel. 11491.

Büromöbel

Blankenburger Holzwarenfabrik Herm. Damm, Bad Blankenburg (Thüringer Wald). Tel. 11. P.-Sch.-Kto. Erfurt 8401. Spez.: Büromöbel-Spezialfabrikation.

Maha, Maschinenfabrik Hannover, G. m. b. H., Hannover, Stader Chaussee 48. Tel. West 1906. Aus Stahl: Akten-, Bücher-, Registraturschränke.

Uber & Stenzel, Leipzig, Nikolaistr. 5—9. Tel. 11491.

Büromöbel und -Einrichtungen

Soennecken, F., Bonn; Berlin, Taubenstr. 16—18; Leipzig, Altes Rathaus.

Büro-Organisation

Zeiss, Heinrich (Unionzeiss), Frankfurt a. M.; Berlin SW 48. — München — Saarbrücken.

Büttenkarton

Cahen, S. L., Berlin SW 19, Wallstraße 21/22.

Dürbeck, Herm., Lauterbach (Oberhessen).

ABRECHNUNGS-GENOSSENSCHAFT DEUTSCHER BUCHHÄNDLER E. G. m. b. H.

BAG

bewährt sich als

vorteilhaftester Zahlungsausgleich

für Verlag und Sortiment!

*

Mitgliederzahl 2507

Verleger 917 · Sortimenter 1590

Wer noch nicht Mitglied ist, wolle im eigenen Interesse beitreten

Geschäftsanteil (dividendenberechtigt) 10 Mk.

Eintrittsgeld 5 Mk.

*

Satzung, Geschäftsordnung und Eintrittsvordrucke

verlange man von der

ABRECHNUNGS-GENOSSENSCHAFT DEUTSCHER BUCHHÄNDLER E. G. m. b. H.

Leipzig · Postschließfach 324

Büttenkarton (Fortsetzung)

Flinsch, Ferd., Leipzig.

Papier-Großhaus Berth. **Siegismund,** Berlin SW 68.

Rommel & Co., Oscar, G. m. b. H., Nerchau i. Sa. Tel. Nr. 3. P.-Sch.-Kto. Leipzig 1953.

Sommer & Co., G. m. b. H., Papier-Großhandlung, Album-Fabrik, Leipzig C 1, Gerichtsweg 16. Tel. 23600. P.-Sch.-Kto. Leipzig 64853.

Büttenpapiere

Belling, Max, Stettin N.T., Werderstraße 36.

Büttenpapierfabrik Hahnemühle, G. m. b. H., Hahnemühle b. Dassel. Tel. Dassel 396. P.-Sch.-Kto. Hannover 16175.

Cahen, S. L., Berlin SW 19, Wallstraße 21/22.

Flinsch, Ferd., Leipzig.

Papier-Großhaus Berth. **Siegismund,** Berlin SW 68.

Papierhaus F. A. Wölbling, G. m. b. H., Leipzig, Egelstraße 10. Tel. 20641 u. 24595.

Siegismund, Berth., Leipzig C 1, Stephanstraße 16.

Celluloidartikel

Brose, R., Berlin, Manteuffelstraße 83. Fernspr. Moritzplatz 4036. Taschen, Etuis, Stanzartikel, Plakate, Bedrucken von Zelluloid.

Chemigraphische Anstalten

Brandstetter, Oscar, Buchdruck-Musikaliendruck, Leipzig, Dresdner Straße 11/13. Tel. 72566. P.-Sch.-Kto. Leipzig 1376. **Siehe auch Beilage.**

Dietrich, Gebrüder, Graphische Kunstanstalt und Kunstdruckerei, Leipzig-Reudnitz, Josephinenstraße 9/11. Tel. 63035 und 63131. P.-Sch.-Kto. Leipzig 51517. **Siehe auch Anzeige auf Seite 47.**

Albert Frisch,
Graph. Kunstanst., Berlin W 35.

Hermann & Co., H. S., Berlin SW 19.

Klinkicht & Sohn, C. E., Buch- und Kunstdruckerei, Meißen. Tel. 25. P.-Sch.-Kto. Dresden 7951.

Löffler & Bock, G. m. b. H., Graphische Kunstanstalt, Stuttgart. Tel. 70438. P.-Sch.-Kto. Stuttgart 2036.

Toeche-Mittler, Dr. Siegfried, Chemigr. Kunstanstalt, G.m.b.H., Berlin SW 68, Kochstr. 70/71.

Chemigraphische Anstalten (Fortsetzung)

Verlag für Volkskunst und Volksbildung, Richard Keutel, Lahr i. Baden, Kunstverlag, Kunstdruckerei, Chemigr. Kunstanstalt. Tel. 2577. P.-Sch.-Kto. Karlsruhe 32000.

Wenninger, R. & J., Mannheim. Tel. 27247.

Chemikalien

Döhn & Lauer, Chemikalien-Großhandlung und chemische Fabrik, Leipzig W 31, Naumburger Straße 48. Tel. 44281 u. 44461 (Sammel-Nrn.). P.-Sch.-Kto. Leipzig 61860.

Chromobilder

KUNSTANSTALTEN MAY A.-G., Dresden J 21. Tel. 3182. P.-Sch.-Kto. Dresden 3457. Wandschmuckbilder aller Art nur eigenen Verlages. Keine Rahmen.

Meißner & Buch, Leipzig C 1, Sidonienstraße 18.

Vereinigte Kunstanstalten, A.-G., Kaufbeuren.

Chromoersatzkartons

Cahen, S. L., Berlin SW 19, Wallstraße 21/22.

Dürbeck, Herm., Lauterbach (Oberhessen).

Elsas jun., Fr., A.-G., Papierfabrik, Barmen.

Müller, Karl H., Papier- und Pappengroßhandlung, Leipzig C 1, Bauhofstraße 4. Tel. 16393. P.-Sch.-Kto. Leipzig 67216.

Chromokartonpapier

Cahen, S. L., Berlin SW 19, Wallstraße 21/22.

Papier-Großhaus Berth. **Siegismund,** Berlin SW 68.

Chromolithographische Anstalten

Kratz, Johannes, Leipzig-R., Schönbachstr. 91. **Siehe auch Anzeige auf Seite 79.**

Löwensohn, G., Lithographische Kunstanstalt, Fürth i. Bayern. Gegründet 1844. **Siehe auch Anzeige auf Seite 79.**

Meißner & Buch, Leipzig C 1, Sidonienstraße 18.

Vereinigte Kunstanstalten, A.-G., Kaufbeuren.

Chromopapiere

Cahen, S. L., Berlin SW 19, Wallstraße 21/22.

Chromo-Papier- und Carton-Fabrik vorm. Gustav Najork, Aktiengesellschaft, Leipzig-Plagwitz, Zschochersche Straße 48. Tel. 44541, 40752, 42626, 40937. P.-Sch.-Kto. 3909. **Siehe auch Anzeige auf Seite 67.**

Elsas jun., Fr., A.-G., Papierfabrik, Barmen.

Flinsch, Ferd., Leipzig.

Wolfgang Bürger | Dr. rer. pol. **Gottfried Bürger**

Kohlgartenstraße 45 / Leipzig C 1 / Fernsprecher Nr. 60280

von der Handelskammer Leipzig vereidigter Bücherrevisor und für das Amts- und Landgericht Leipzig beeidigter Sachverständiger für kaufmännische Buch- und Geschäftsführung, namentlich für den Buchhandel und das graphische Gewerbe

Diplom-Bücherrevisor,
Diplom-Steuersachverständiger,
zugelassen beim Landesfinanzamt Leipzig

übernehmen

Gutachten, Geschäftsabschätzungen, Organisationen, Bücher- und Abschluß-Prüfungen, Bücher-Einrichtungen, Herstellungs- und Kalkulations-Buchführung, Steuerberatung und Steuervertretung

G · M · B · H

Geschäftsgang u. Buchführungspraxis der G. m. b. H. von der Gründung bis zur Liquidation

von

EMIL BRANDT

beeidigtem u. gerichtlichem Bücherrevisor

Vierte Auflage / Prospekte frei
Preis M. 7.— brutto, M. 4.50 netto

Berlin SO 16, Brandenburger Ufer 1
Postscheck-Konto Berlin NW Nr. 12010

Buch- u. Werkdruckerei

Rotations-Illustrationsdruck

Leistungsfähige, modern eingerichtete

Provinz-Druckerei

übernimmt Zeitschriften- und Werkdruck Anfertigung von Katalogen, Broschüren und anderen Drucksachen.

Anfertigung von Massenauflagen in Rotationsdruck

Wir bitten um Einholung von Angeboten

S. L. Wagener · Lemgo

WARUM

muß jede buchhändlerische Firma in Berlin von Bedeutung, die den Anspruch erhebt, als Vollbuchhandlung zu gelten, Mitglied der „Bestellanstalt für den Berliner Buchhandel" werden ?

WEIL die „Bestellanstalt für den Berliner Buchhandel" für einen mäßigen Mitgliedsbeitrag, der nach der Inanspruchnahme der Anstalt bemessen u. nur zur Deckung der Unkosten verwendet wird, folgende Leistungen übernimmt:

1. Vermittlung des Zettel-, Skripturen- und Drucksachenverkehrs der Mitglieder untereinander; ferner Zettel- und Drucksachenverkehr mit dem Leipziger Kommissionär bis zur Gewichtsgrenze von 200 g täglich,
2. die Drucksachenversendung von und nach Leipzig in täglichen Sendungen bis zur Gewichtsgrenze von je 500 g täglich,
3. die Beförderung von Beischlüssen von und nach Leipzig bis zur Gewichtsgrenze von je 25 kg im Monat,
4. das Abholen der Pakete und Beischlüsse von Mitgliedern und Verteilen der Pakete und Beischlüsse an Mitglieder durch täglichen Wagenverkehr,
5. die Einziehung und Verrechnung der auf diese Sendung lastenden Nachnahmen,
6. **die Ausfuhr der von auswärtigen Firmen frei Haus eingehenden Beischlüsse und Einziehung der darauf lastenden Nachnahmen.**

Berliner Firmen, die noch nicht Mitglied der „Bestellanstalt für den Berliner Buchhandel" sind, sollten deshalb im eigenen wohlverstandenen Interesse die Mitgliedschaft erwerben; nähere Auskunft über Mitgliedsbeitrag usw. erteilt die unterzeichnete Geschäftsstelle.

*

Unentbehrlich für jede buchhändlerische Firma in Berlin und ein praktisches Nachschlagewerk auch für Buchhandlungen außerhalb Berlins ist das

Adreßbuch für den Berliner Buchhandel · 53. Jahrgang

Es enthält in der neuesten Ausgabe 1927 die Adressen von 2400 Buchhandlungen Berlins, darunter viele Firmen, die im „Adreßbuch des Deutschen Buchhandels" nicht enthalten sind. **Preis Rm. 6.— bar.** Bestellungen sind an die Geschäftsstelle der „Bestellanstalt für den Berliner Buchhandel" zu richten.

Bestellanstalt für den Berliner Buchhandel

Berlin W 8 · Buchhändlerhaus · Postscheckkonto: Berlin 35454

Bankkonto: Deutsche Bank, Depositenkasse P. Q.

Fernsprecher: Zentrum 8789 und 12775

Chromopapiere (Fortsetzung)

Müller, Friedr. Arthur, Leipzig C 1, Kreuzstraße 2.
Papierfabrik Scheufelen, Oberlenningen (Wttbg.).
Papier-Großhaus Berth. **Siegismund,** Berlin SW 68.

Code-Kontore — Code

Diettrich & Co., Code-Verlag, Ludwigsburg, Frisonistrasse 8. Tel. 69. Telegr.-Adr. International. P.-Sch.-Kto. Stuttgart 10866. Sämtliche internationalen und deutschen Telegrammschlüssel (Codes).

Mosse, Rudolf, Berlin SW 19, Verlag des Rudolf-Mosse-Codes in deutscher, englischer, französischer und spanischer Ausgabe, des Rudolf-Mosse-Film-, Glas-, Holz-, Waggon-Codes, Bohlmanns Chemikalien-Codes. Lager sämtlicher bekannter in- und ausländischer Codes.

Coupon-Ringe und Gummibänder

Conrad & Lombardino, Nürnberg, Obere Kanalstr. 7.

Dauerkalender

Prescher, Nachfolger, Moritz, Aktiengesellschaft, Leipzig-Leutzsch, Rathenaustraße 31.

Dauer-Kontenbücher

Hildebrandt & Stephan, Geschäftsbücherfabrik, Berlin S 42, Prinzenstraße 34. Tel. Moritzplatz Nr. 876 u. 877. P.-Sch.-Kto. Berlin 4397. Spez.: „Vul-Vib-Loseblattbücher."

Din-Briefbogen

Cahen, S. L., Berlin SW 19, Wallstraße 21/22.
Papier-Großhaus Berth. **Siegismund,** Berlin SW 68.
Rung & Co., J., Akt.-Ges., Göppingen (Wttbg.).

Din-Formatpapiere

Cahen, S. L., Berlin SW 19, Wallstraße 21/22.
Flinsch, Ferd., Leipzig.
Papier-Großhaus Berth. **Siegismund,** Berlin SW 68.
Rung & Co., J., Akt.-Ges., Göppingen (Wttbg.).

Diplome

Kunstverlag Albert Hoffmann, Magdeburg. Lager von 500000 Diplomen in 600 verschiedenen Mustern für Ausstellungen und Sportfeste. Preisliste umsonst.
Ohl, Jos., Mainz, Margarethenstraße 11.
Scheiner, Franz, Würzburg, Graph. Kunstanstalt.

Dissertationen

Brucksch, Paul & Walter, Buchdruckerei, Polkwitz, Krs. Glogau (Schles.). Tel. 27.

Fürstlich priv. Hofbuchdruckerei F. Mitzlaff, Rudolstadt (Thür.). Tel. 23.
Kästner, Max, Bad Blankenburg (Thüringer Wald).
Noske, Robert, Borna (Bez. Leipzig). Seit 25 Jahren Spezialdruckerei für Dissertationen.
Siehe auch Anzeige auf Seite 38.
Weigel'sche Hof- und Regierungsbuchdruckerei, Mengeringhausen und Corbach. Tel. Amt Arolsen 106; Corbach 180. P.-Sch.-Kto. Frankfurt a. M. 20841.
Zahn & Baendel, Spezialdruckereien für Dissertationen, Buchdruckerei für alle Sprachen, Kirchhain (N.-L.).
Siehe auch Anzeige auf Seite 136.

Dokumentenpapiere

Cahen, S. L., Berlin SW 19, Wallstraße 21/22.
Flinsch, Ferd., Leipzig.
Papier-Großhaus Berth. **Siegismund,** Berlin SW 68.
Sutter, Joh., Papierfabrik, A.-G., Schopfheim(Bad.).

Doppeltondruck

Greve, Wilhelm, Act.-Ges., Berlin SW 68, Ritterstraße 50.

Druck- und Verlagshaus
Hüpke & Sohn · Holzminden

Drahtheftapparate

Brehmer, Gebrüder, Heft- u. Falzmaschinen-Fabrik, Leipzig-Plagwitz, Karl Heine-Straße 107—111. Tel. 41334 u. 41335. P.-Sch.-Kto. Leipzig 2510.

Drahtheftmaschinen

Auerbach & Eisermann, Drahtheftmaschinen, Chemnitz, Rudolfstraße 51—55. Tel. 1754. P.-Sch.-Kto. Leipzig 1233.
Brehmer, Gebrüder, Heft- u. Falzmaschinen-Fabrik, Leipzig-Plagwitz, Karl Heine-Straße 107—111. Tel. 41334 u. 41335. P.-Sch.-Kto. Leipzig 2510.
GEBLER, K., Leipzig W 33/71.
Herfurth & Heyden, Drahtheftmaschinenfabrik m. b. H., Leipzig-Stötteritz 12, Eichstädtstr. 17.
Maschinenbauanstalt M. Vetter & Co., G. m. b. H., Leipzig, Heerstraße 4. Tel. 50960.
Preuße & Co., Aktiengesellschaft, Leipzig 140. Tel. Nr. 61012 u. 61013.
Winckler, O. Th., Leipzig C 1, Seeburgstraße 47.

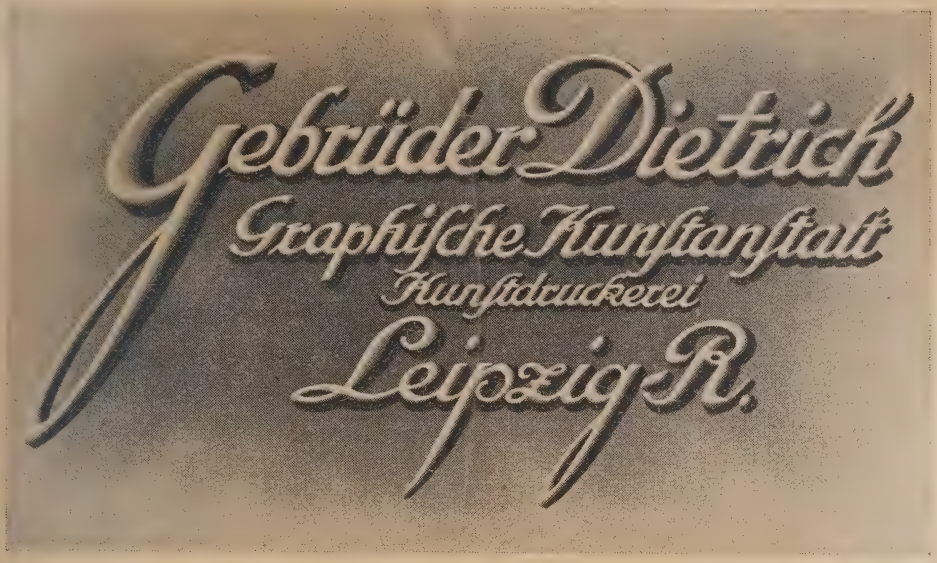

ARLAC
Farbbänder
Kohlenpapiere
Durchschreib-(Indigo-)papiere
Stempelkissen
Wachspapiere
Arlac-Suroderma
(Dauer-Vielfältblatt)
Vielfälterfarben
Arlac-Werk
Carl Fr. Brauer, Stettin 21
Eigenes Verkaufskontor m. Lager
in Leipzig C 1, Katharinenstr. 23
Arlac

DORNEMANN & CO.
MAGDEBURG

SCHRIFTEN IN BRONZE
FÜR DIE VERGOLDEPRESSE
in den besten Schnitten der Jetztzeit

MESSING-SCHRIFTEN
FÜR HAND-VERGOLDUNG
garantiert vorzügliche Ausführung

GRAVIERTE PLATTEN
FÜR BUCH-EINBÄNDE
Katalogumschläge und Musterkarten

HANDSTEMPEL, FILETEN
UND ROLLEN
in allen Stilarten nach Zeichnungen
erster Meister der Vergoldekunst

EXPORT NACH ALLEN LÄNDERN
DGM
LEIPZIG 1914 GROSSER PREIS

Drei- u. Mehrfarbenätzungen

Fröbus, Julius, G. m. b. H., Köln, Moltkestraße.

GEGR. 1884
DRUCKSTÖCKE
KÜNSTLERISCH HERVORRAGENDE WERTARBEIT
STRICH- u. NETZÄTZUNGEN FÜR EIN- u. MEHRFARBENDRUCK · HOLZSCHNITTE · RETUSCHEN
GRAPHISCHE KUNSTANSTALTEN
HERMANN FRIEDERICHS · HANNOVER

Rebner & Co., G., Chemigraph. Kunstanst., Leipzig C 1, Gabelsbergerstrasse 7. Tel. 11390. P.-Sch.-Kto. Leipzig 13524.

Römmler & Jonas, G. m. b. H., Dresden-A. 16.

Verlag für Volkskunst und Volksbildung, Richard Keutel, Lahr i. Baden, Kunstverlag, Kunstdruckerei, Chemigraph. Kunstanstalt. Tel. 2577. P.-Sch.-Kto. Karlsruhe 32000.

Drei- und Mehrfarbendruck

Druck- und Verlagshaus
Hüpke & Sohn · Holzminden

Römmler & Jonas, G. m. b. H., Dresden-A. 16.

Verlag für Volkskunst und Volksbildung, Richard Keutel, Lahr i. Baden, Kunstverlag, Kunstdruckerei, Chemigraph. Kunstanstalt. Tel. 2577. P.-Sch.-Kto. Karlsruhe 32000.

Dreifarben-Klischees

Heue, Emil, Leipzig, Querstr. 6. Klischees seit 1866.

Verlag für Volkskunst und Volksbildung, Richard Keutel, Lahr i. Baden, Kunstverlag, Kunstdruckerei, Chemigraph. Kunstanstalt. Tel. 2577. P.-Sch.-Kto. Karlsruhe 32000.

Druckerei-Einrichtungen

Godemann, Otto, Berlin S 14, Alte Jakobstrasse 89. Tel. Merkur Nr. 4762. Einrichtung kompletter Druckereien größten und kleinsten Umfanges zu unerreicht leichten Zahlungsbedingungen.

Sartor & Co., W., Druckerei-, Buchbinderei-, Kartonnagen- u. Papierverarbeitungs-Maschinen, Frankfurt a. Main.

Druckerei-Utensilien

Reinhardt, G. E., Leipzig S 3, 121.

Druckfarben

Berger & Wirth, Fabrik von Druckfarben, Walzenmasse, Firnissen, Druck-Hilfsmitteln, Leipzig-Schönefeld, Waldbaurstr. 2. Tel. 64281 für Ortsgespräche; 66263 für Ferngespräche. P.-Sch.-Kto. Leipzig 573.

Plenge, Theodor, Farben für das graphische Gewerbe, Leipzig, Inselstraße 8. Tel. 20379. P.-Sch.-Kto. Leipzig 1708.

Druckfundamente

Reinhardt, G. E., Leipzig S 3, 121.

Druckpapiere

Cahen, S. L., Berlin SW 19, Wallstraße 21/22.

Enax, Moritz, Papiergroßhandlung, Berlin SW 68, Zimmerstraße 95/96. Tel. Zentrum 1299. P.-Sch.-Kto. Berlin 554.

Siehe auch Anzeige auf Seite 55.

Flinsch, Ferd., Leipzig.

Siehe auch Anzeige auf Seite 99.

Knorr, Richard, Papierfabrik, Fährbrücke i. Sa.

Linden, van der, & Neuber, Kassel, Königstor 4.

Müller, Friedr. Arthur, Leipzig C 1, Kreuzstraße 2.

Müller, Karl H., Papier- und Pappengroßhandlung, Leipzig C 1, Bauhofstraße 4. Tel. 16393. P.-Sch.-Kto. Leipzig 67216.

Papierfabrik zum Bruderhaus, Dettingen-Erms, Feinpapierfabrik. Fernspr. Urach 13. P.-Sch.-Kto. Stuttgart 1320.

Papier-Großhaus Berth. Siegismund, Berlin SW 68,

Papierhaus F. A. Wölbling, G. m. b. H., Leipzig, Egelstraße 10. Tel. 20641 u. 24595.

Schirmer & Co., F. J., Leipzig C 1, Salomonstr. 8.

Seidel, Fr. Adam, Papiergroßhandlung, Leipzig, Frommannstraße 4. Tel. 60761/62.

Sieler & Vogel (Schroeder'sche Papierfabrik), Leipzig, Berlin, Hamburg, München.

Wild & Laue, Leipzig, Inselstraße 20.

Drucksachen

Aaba-Expreß, Arthur Nowak, Berlin W 57.

Brandstätter, Julius, Leipzig.

Siehe auch Anzeige auf Seite 31.

Cornelius, F. W., Akzidenzdruckerei, Burhave i. Oldenburg. Tel. 127.

KONKORDIA A.-G.
für Druck u. Verlag, Bühl (Bad.).
Buchdruck in hohen Auflagen.
Gegr. 1881. Buchbinderei.

Drucksachen (Fortsetzung)

Kratz, Johannes, Leipzig-R., Schönbachstraße 91.

Laumann'sche Verlagsbuchhandlung (L. Schnell), Dülmen (Westf.). Tel. 18. P.-Sch.-Kto. Dortmund 20104.

Malsch & Vogel, Karlsruhe (Baden), Adlerstr. 21. Buchdruckerei. Tel. 2109. P.-Sch.-Kto. Karlsruhe 12596. **Siehe auch Anzeige auf Seite 37.**

Rung & Co., J., Akt.-Ges., Göppingen (Wttbg.).

Vereinigte Druckereien
vorm. Saxonia-Druckerei und Carl Friese,
Magdeburg.
Werkdruck, Zeitschriften, Prospekte, Akzidenzdruck.

Wagener, F. L., Lemgo, Buch- und Werkdruckerei. **Siehe auch Anzeige auf Seite 45.**

Drucktücher

Conrad & Lombardino, Nürnberg, Obere Kanalstr. 7.

Dünndruck-Papiere

Cahen, S. L., Berlin SW 19, Wallstraße 21/22.

Flinsch, Ferd., Leipzig.

Müller, Friedr. Arthur, Leipzig C 1, Kreuzstraße 2.

Papierfabrik zum Bruderhaus, Dettingen-Erms, Feinpapierfabrik. Fernspr. Urach 13. P.-Sch.-Kto. Stuttgart 1320.

Papier-Großhaus Berth. **Siegismund,** Berlin SW 68.

Schoeller & Hoesch, Papierfabrik, Gernsbach (Baden). Tel. 2 u. 3. P.-Sch.-Kto. Karlsruhe 610.

Dünnpost

Cahen, S. L., Berlin SW 19, Wallstraße 21/22.

Flinsch, Ferd., Leipzig.

Papier-Großhaus Berth. **Siegismund,** Berlin SW 68.

Duplexdrucke

Druck- und Verlagshaus
Hüpke & Sohn · Holzminden

Duplexkarton

Cahen, S. L., Berlin SW 19, Wallstraße 21/22.

Dürbeck, Herm., Lauterbach (Oberhessen).

Durchlichtungsdruck

Berliner Lithographisches Institut Julius Moser, Karthographische Anstalt, Lithographie, Flach- u. Offsetdruck, Berlin W 35. Fernruf Lützow 88, Fernschrift Geographie Berlin.

Durchlichtungsdruck (Fortsetzung)

Gisevius, Bogdan, Lithographie und Steindruckerei, Berlin W 57, Bülowstraße 66. Tel. Nollendorf Nr. 5436, Lützow 2959. P.-Sch.-Kto. Berlin Nr. 145234. **Siehe auch Anzeige auf Seite 55.**

Teubert, Otto, Leipzig, Härtelstraße 21, fertigt billig Übertragungen und Auflagen an.

Durchschlagpapiere

Cahen, S. L., Berlin SW 19, Wallstraße 21/22.

Dürbeck, Herm., Lauterbach (Oberhessen).

Flinsch, Ferd., Leipzig.

Papier-Großhaus Berth. **Siegismund,** Berlin SW 68.

Rung & Co., J., Akt.-Ges., Göppingen (Wttbg.).

Durchschreibebücher

Bayerische Geschäftsbücherfabrik und Druckerei Dietz & Lüchtrath, Aktiengesellschaft, München 39, Trivastraße 15. Tel. 60251—53. P.-Sch.-Kto. München 13106.

Görisch, Kurt, Spremberg-L. Tel. 649.

Günter, Emil, Freiburg i. Br., Durchschreibebücherfabrik.

***Hischer, Karl,** Bchdr., Osterburg i. Altm.*

Paul Hungar, Leipzig, Windmühlenstraße 31.
Fernsprecher 20822.
Geschäftsbücherfabrik, Buchdruckerei.

Kästner, Max, Bad Blankenburg (Thüringer Wald).

Müller, Otto, Durchschreibebücherfabrik, Spremberg (Lausitz). Tel. 335.

Nagel, Carl, Durchschreib-Bücher-Fabrik, Schwäb.-Gmünd, Olgastraße 98. Tel. 108. P.-Sch.-Kto. Stuttgart 2221.

Petzold, E. H., Bischofswerda (Sa.), speziell für Achatstift (D. R. Patente).

Pötzsch, Wilh. Herm., Buchdruckerei und Durchschreibebücherfabr., Gerstetten (Wtt.).

Rung & Co., J., Akt.-Ges., Göppingen (Wttbg.).

Süddeutsche Durchschreibbücherfabrik Felix Wolff, Stuttgart, Reinsburgstraße 19.

Wild & Laue, Leipzig, Inselstraße 20.

Zwickauer Durchschreibebücherfabrik und Buchdruckerei, Kurt Täuber, Zwickau i. Sa., Wilhelmstraße 49. Tel. 3962, 3292. P.-Sch.-Kto. Leipzig Nr. 14088.

Durchschreibebuchhaltungen

Rung & Co., J., Akt.-Ges., Göppingen (Wttbg.).

Durchschreibpapiere

Arlac-Werk Carl Fr. Brauer, Stettin.
Siehe auch Anzeige auf Seite 47.

Cahen, S. L., Berlin SW 19, Wallstraße 21/22.
Flinsch, Ferd., Leipzig.
Papier-Großhaus Berth. **Siegismund,** Berlin SW 68.
Rung & Co., J., Akt.-Ges., Göppingen (Wttbg.).

Eigene Druckverfahren

Omnitypie-Gesellschaft Nachf., Stuttgart.
Siehe auch Anzeige auf Seite 119.

Einlage-Marken

Bayer, Carl, Druckerei und Etikettenfabrik, Kulmbach (B.).

Einschlagpapiere

Cahen, S. L., Berlin SW 19, Wallstraße 21/22.
Dürbeck, Herm., Lauterbach (Oberhessen).
Flinsch, Ferd., Leipzig.
Knüppel, Hermann Chr., Hann.-Münden.
Müller, Karl H., Papier- und Pappengroßhandlung, Leipzig C 1, Bauhofstraße 4. Tel. 16393. P.-Sch.-Kto. Leipzig 67216.
Papier-Großhaus Berth. **Siegismund,** Berlin SW 68.
Schirmer & Co., F. J., Leipzig C 1, Salomonstr. 8.
Wellpappen-Werk „Wella", G. m. b. H., Leipzig C 1.

Elektrische Anlagen für Licht und Kraft

Malorny, Wilhelm, Leipzig C 1, Sophienstraße 33.
Siehe auch Anzeige auf Seite 55.

Elektrische Uhren

Elektrozeit A.-G., Frankfurt a. M., Mainzer Landstraße 136—40.

Elfenbeinkarten — Karton

Cahen, S. L., Berlin SW 19, Wallstraße 21/22.
Flinsch, Ferd., Leipzig.
Papier-Großhaus Berth. **Siegismund,** Berlin SW 68.

Entwürfe und Zeichnungen s. auch Privatlithographen und Zeichner

Atelier für buchgewerbl. Herstellung Ernst Kellner,

Leipzig C 1, Querstr. 12. Tel. 11803. Künstlerische und technische Beratung für Satz, Druck, Reproduktion und Einband. Entwürfe, Satzskizzen, Gestaltung wirksamer Werbemittel, Einholung von Offerten. Fachmänn. Überwachung aller Herstellungsarbeiten.

Entwürfe und Zeichnungen (Fortsetzungen)

Hänsel, J. K. A., Kunstm., Dresden 16, Reißigerstr. 42.
Lambert, Heinrich, Maler und Graphiker, Neudamm (Nm.), Friedrichstraße 11.
Ohl, Jos., Mainz, Margarethenstraße 11.
Ramspott, Wilh., Graph. Werkstätte, Leipzig N 22, Breitenfelder Straße 78. Merk. Entwürfe, Landschaften, Ia Fabrikansichten jeder Größe.

Etiketten

Bote aus dem Riesengebirge, A.-G., Hirschberg i. Schl., Buch-, Stein- und Offsetdruck.
Gerhardt, F. Georg, Inh. A. & W. Renker, Fabrikation von Siegelmarken und geprägten Etiketten, Leipzig S 3, Kantstraße 69. Tel. 31841. P.-Sch.-Kto. Leipzig 40317.
Gerstung, Wilh., Offenbach am Main.
Kratz, Johannes, Leipzig-R., Schönbachstraße 91.
Nicolaus, C. A., Bremen, Langenstraße 17.

Alfred Pfaff, Lahr (Baden), Weiherstraße 3, Buch- u. Steindruckerei. Tel. 2421 u. 2950. Postscheckkonto Karlsruhe 5110.

Prescher Nachfolger, Moritz, Aktiengesellschaft, Leipzig-Leutzsch, Rathenaustraße 31.
Scheiner, Franz, Würzburg, Graph. Kunstanstalt.
Thüringer Papierwarenfabrik, C. Schröter, Mühlhausen i. Thür.
Weißhuhn, Aug., Leipzig, Kronprinzstraße 52.

Etikettenfabriken

Bayer, Carl, Druckerei u. Etikettenfb., Kulmbach.
Gerstung, Wilh., Offenbach am Main.
Hendeß, C. G., G. m. b. H., „Kösl. Ztg.", Köslin. Tel. 567—69.
Kickert, Paul, Buch- und Steindruckerei. Spezialität: Massenauflagen von Etiketten, Barmen-Langerfeld. Tel. 1151. P.-Sch.-Kto. Köln a. Rh. Nr. 19704.
Lutz Nachf., Ferd., Inh. K. Heermann, Stuttgart, Gymnasiumstraße 28. Tel. 23271. P.-Sch.-Kto. Nr. 3757.
Nicolaus, C. A., Bremen, Langenstraße 17.
Vereinigte Kunstanstalten, A.-G., Kaufbeuren.

Etikettenpapiere

Cahen, S. L., Berlin SW 19, Wallstraße 21/22.
Flinsch, Ferd., Leipzig.
Papier-Großhaus Berth. **Siegismund,** Berlin SW 68.

Etikettier-, Gummier- und Lackier-Maschinen

Kellner, Walter, Maschinenfabrik, Barmen-Wichl., Wiescherstraße 3.

Exlibris

Klement, F., Leipzig C 1, Seeburgstr. 36 (Handstempel).

Walther, H. H., Grafiker, B. D. G., Gießen, Liebigstraße 43.

Export-Zeitschriften

Arnd, I. L., Leipzig, Salomonstraße 10.

Fachgeschäfte für Buchbindereien

Bischoff, Hermann, Leipzig C 1, Johannis-Allee 2. Tel. 62924. Bucheinbandstoffe, Feinleder, Buntpapier.

Winckler, O. Th., Leipzig C 1, Seeburgstraße 47.

Fachgeschäfte für Klischeeanstalten

Drews, Paul, Berlin SW 68.

Fachgeschäfte für Licht- u. Steindruckereien

Drews, Paul, Berlin SW 68.

Fachgeschäfte für photomechan. Anstalten

Drews, Paul, Berlin SW 68.

Wolf, M. J., 12, rue de la Voûte, 12, Paris.

Fachgeschäfte für Reproduktions-Anstalten

Drews, Paul, Berlin SW 68.

Fachtischlereien

Krebs Nachfolger, Benjamin, Schriftgießerei, Holzschriften- und Holzgerätefabrik, Frankfurt a. M., Querstraße 8—14. Tel. Hansa 986 u. 987. P.-Sch.-Kto. Frankfurt a. M. 103.

Fachzeitschriften

Katz, L., Verlag, Süddeutsche Tabakzeitung, Mannheim.

Fadenbuchheftmaschinen

Brehmer, Gebrüder, Heft- u. Falzmaschinen-Fabrik, Leipzig-Plagwitz, Karl Heine-Straße 107—111. Tel. 41334 u. 41335. P.-Sch.-Kto. Leipzig 2510.

Fadenheftmaschinen

Brehmer, Gebrüder, Heft- u. Falzmaschinen-Fabrik, Leipzig-Plagwitz, Karl Heine-Straße 107—111. Tel. 41334 u. 41335. P.-Sch.-Kto. Leipzig 2510.

Preuße & Co., Aktiengesellschaft, Leipzig 140. Tel. 61012 u. 61013.

Fahrstuhlanlagen

Dipl.-Ing. Schnorr & Co., Leipzig,
Karlstraße 20. **Siehe Anzeige unter „Aufzüge".**

Fahrzeuge

Adlerwerke vorm. Heinrich Kleyer, A.-G., Motorwagen-, Fahrräder- u. Schreibmasch.-Fabr., Frankfurt a. M., Höchster Str. 17. Tel. Maingau 7061 bis 7070. P.-Sch.-Kto. Frankfurt a. M. 446.

Faltschachtelmaschinen

GEBLER, K., Leipzig W 33/71.

Faltschachteln

Buka G. m. b. H., Bad Frankenhausen (Kyffh.).

PapierindustrieG. m. b. H., Nürnberg.

Prescher Nachfolger, Moritz, Aktiengesellschaft, Leipzig-Leutzsch, Rathenaustraße 31.

Falzmaschinen

Brehmer, Gebrüder, Heft- u. Falzmaschinen-Fabrik, Leipzig-Plagwitz, Karl Heine-Straße 107—111. Tel. 41334 u. 41335. P.-Sch.-Kto. Leipzig 2510.

Preuße & Co., Aktiengesellschaft, Leipzig 140. Tel. 61012 u. 61013.

Farbbänder

Arlac-Werk Carl Fr. Brauer, Stettin.
Siehe auch Anzeige auf Seite 47.

Uber & Stenzel, Leipzig, Nikolaistr. 5—9. Tel. 11491.

Farbdruckpapiere

Cahen, S. L., Berlin SW 19, Wallstraße 21/22.

Papier-Großhaus Berth. **Siegismund,** Berlin SW 68.

Sutter, Joh., Papierfbk., A.-G., Schopfheim (Baden).

Farbenfabriken

Farbenfabrik Fischer, Naumann & Co., Ilmenau in Thüringen.

Farben-Kupfertiefdruck

Schünemann, Carl, Graphische Betriebe, Bremen, II. Schlachtpforte. Tel. Roland 1900—1903, 2000, 105, 7456. P.-Sch.-Kto. Hamburg 11441.

Farbenlichtdruck

Hanfstaengl, Franz, München, Widenmayerstr. 18.

KUNSTANSTALTEN MAY A.-G., Dresden J 21. Tel. 3182. P.-Sch.-Kto. Dresden 3457. Wandschmuckbilder aller Art nur eigenen Verlages. Keine Rahmen.

Farbenlichtdruck (Fortsetzung)

Reichsdruckerei, Berlin SW 68, Oranienstr. 90—94, Druckarbeiten jeder Art. Tel. Dönhoff 3040—48. P.-Sch.-Kto. Berlin 4.

Siehe auch Anzeige auf Seite 36.

Farb-Folien

Genthiner Cartonpapierfabrik, G. m. b. H., Berlin W 57, Culmstraße 20 a. Tel. Amt Nollendorf 8625 und Lützow 9162. Telegr.-Adresse: Cartonfolie Berlin. A.B.C.-Code, 5. Auflage. Mosse-Code.

Farbige Künstlerpapiere

Cahen, S. L., Berlin SW 19, Wallstraße 21/22.

Papier-Großhaus Berth. **Siegismund,** Berlin SW 68.

Sommer & Co., G. m. b. H., Papier-Großhandlung, Album-Fabrik, Leipzig C 1, Gerichtsweg 16. Tel. 23600. P.-Sch.-Kto. Leipzig 64853.

Farbstifte

Winckler, O. Th., Leipzig C 1, Seeburgstraße 47.

Federleichte Druckpapiere

Cahen, S. L., Berlin SW 19, Wallstraße 21/22.

Flinsch, Ferd., Leipzig.

Müller, Friedr. Arthur, Leipzig C 1, Kreuzstraße 2.

Papierfabrik Scheufelen, Oberlenningen (Württbg.). Sondersorte: Stark auftragende Daunendruckpapiere.

Papier-Großaus Berth. **Siegismund,** Berlin SW 68.

Siegismund, Berth., Leipzig C 1, Stephanstraße 16.

Seidel, Fr. Adam, Papiergroßhandlung, Leipzig, Frommannstraße 4. Tel. 60761/62.

Fensterbriefhüllen

Rung & Co., J., Akt.-Ges., Göppingen (Wttbg.).

Fensterbriefumschläge

Rung & Co., J., Akt.-Ges., Göppingen (Wttbg.).

Fernsprechapparate und -Anlagen

Leipziger Privat-Telefon-Gesellschaft m. b. H., Leipzig, Plauensche Str. 13. Sammel-Nr. 70706.

Ferrotypen

Dornemann & Co., Magdeburg.

Siehe auch Anzeige auf Seite 47.

Fileten

Dornemann & Co., Magdeburg.

Siehe auch Anzeige auf Seite 47.

Klement, F., Leipzig C 1, Seeburgstr. 36 (Handgestochene und Wiederherstellung alter Filete, Rollen-Stempel).

Filmlichtdruck

Greve, Wilhelm, Act.-Ges., Berlin SW 68, Ritterstraße 50.

Filtrierpapiere

Cahen, S. L., Berlin SW 19, Wallstraße 21/22.

Dürbeck, Herm., Lauterbach (Oberhessen).

Flinsch, Ferd., Leipzig.

Firmenschilder

Benisch, Richard, Leipzig, Kurze Str. 3. Tel. 19146.

Siehe auch Anzeige auf Seite 55.

Brand & Co., Rud., Leipzig C 1, Johannisgasse 10.

Florpostpapiere

Cahen, S. L., Berlin SW 19, Wallstraße 21/22.

Dürbeck, Herm., Lauterbach (Oberhessen).

Papier-Großhaus Berth. **Siegismund,** Berlin SW 68.

Rung & Co., J., Akt.-Ges., Göppingen (Wttbg.).

Formatstege

Reinhardt, G. E., Leipzig S 3, 121.

Formular-Druckereien

Braun, H., Neunkirchen (Kreis Siegen), Bergwerks-Formular-Verl. Tel. 7. P.-Sch.-Kto. Köln 105824.

Formulardruckerei Salach, Salach (Wrttbg.), Verlagsdruckerei und Buchbinderei. Tel. Amt Süssen 13.

Klinkicht & Sohn, C. E., Buch- und Kunstdruckerei, Meißen. Tel. 25. P.-Sch.-Kto. Dresden 7951.

Landshut & Co., Berlin O 27, Alexanderstraße 27 a. Spez.: Formulare für Post und Bahn.

Meyersche Hofbuchdruckerei, Detmold, Buch-, Kunst-, Zeitungs- und Notendruckerei, Großbuchbinderei. Tel. 23, 24, 46. P.-Sch.-Kto. Hannover 7646.

Müller, Paul, Buchdruckerei, München, Hirtenstraße 15. Tel. 51353. P.-Sch.-Kto. München Nr. 2823.

Rung & Co., J., Akt.-Ges., Göppingen (Wttbg.).

Scheiner, Franz, Würzburg, Graph. Kunstanstalt.

Schwabenverlag-Druckerei, Ellwangen a. J. (Wttbg.). Tel. 5. u. 6. P.-Sch.-Kto. Stuttgart 5643.

Siehe auch Anzeige auf Seite 38.

„UNITAS", Gesellschaft für Druck und Verlag, Gesellschaft mit beschränkter Haftung, Bühl/Baden, Hauptstr. 55. Buchdruckerei, Zeitungs- u. Zeitschriftenbetrieb, Buch-, Kunst- u. Musikalienhandlung, Papier- u. Schreibwaren. Tel. 43 u. 343 Bühl; 38 Achern. P.-Sch.-Kto. Karlsruhe 896.

Siehe auch Anzeige auf dem Vorsatzblatt.

Formular-Druckereien (Fortsetzung)

Verlag für Volkskunst und Volksbildung, Richard Keutel, Lahr i. Baden. Kunstverlag, Kunstdruckerei, Chemigraph. Kunstanstalt. Tel. 2577. P.-Sch.-Kto. Karlsruhe 32000. Spez. Schul-Entlassungsscheine, Konfirmationsscheine.

Fortsetzungslisten für Zeitschriften

Langguth, Wilh., Eßlingen a. N.

Frachtbriefe s. auch Formulare und Vordrucke

Aretz & Cie., G. m. b. H., Rheydt.

Landshut & Co., Berlin O 27, Alexanderstraße 27a. Spez.: Formulare für Post und Bahn.

Markert, Hans, Buch- und Kunstdruckerei, Berlin SW 68, Alte Jakobstraße 20/22. Tel. Dönhoff Nr. 5804—06. P.-Sch.-Kto. Berlin 27339.

Meyer, Karl, Buchdruckerei, Beetzendorf (Altm.), Bahnhofstraße. P.-Sch.-Kto. Berlin 122211. Spez.: Frachtbriefe konkurrenzlos!

Rung & Co., J., Akt.-Ges., Göppingen (Wttbg.).

„UNITAS", Gesellschaft für Druck und Verlag, Gesellschaft mit beschränkter Haftung, Bühl/Baden, Hauptstr. 55. Buchdruckerei, Zeitungs- u. Zeitschriftenbetrieb, Buch-, Kunst- u. Musikalienhandlung, Papier- u. Schreibwaren. Tel. 43 u. 343 Bühl; 38 Achern. P.-Sch.-Kto. Karlsruhe 896.

Siehe auch Anzeige auf dem Vorsatzblatt.

Fremdsprachige Drucksachen

Paul Dünnhaupt, Großdruckerei, Cöthen (Anh.). Tel. 14, 24, 124.

Kühner, Philipp, Buchdruckerei, Eisenach. Tel. Nr. 1229 u. 1230. P.-Sch.-Kto. Erfurt 774, Leipzig Nr. 10774.

Reichsdruckerei, Berlin SW 68, Oranienstr. 90—94, Druckarbeiten jeder Art. Tel. Dönhoff 3040—48. P.-Sch.-Kto. Berlin 4.

Siehe auch Anzeige auf Seite 36.

MAX SCHMERSOW, Buchdruckerei für fremde Sprachen, Kirchhain (Niederlausitz, Am hohen Steig 3—4a. Tel. Kirchhain (Niederlausitz) 25. P.-Sch.-Kto. Berlin 18997.

Füllbleistifte

Linke & Co., Berlin W 15, Kaiserallee 14.

Simplo-Füllfeder-Gesellschaft, Hamburg 6, „Montblanc"-**Füllbleistifte.**

Füllfederhalter

Linke & Co., Berlin W 15, Kaiserallee 14.

Simplo-Füllfeder-Gesellschaft, Hamburg 6, Montblanc-Füllfederhalter.

Soennecken, F., Bonn; Berlin, Taubenstraße 16/18; Leipzig, Altes Rathaus.

Winckler, O. Th., Leipzig C 1, Seeburgstraße 47.

Füllflaschen für Füllfederhalter

Linke & Co., Berlin W 15, Kaiserallee 14.

Galvanoplastische Anstalten

Berliner Galvanoplastische Anstalt, G. m. b. H., Berlin SW 68, Lindenstraße 3. Tel. Dönhoff 877.

Graphische Kunstanstalten F. Bruckmann, A.-G., München, Lothstraße 1. Tel. 61001—6.

Grasmay Nachf., Wilhelm, Galvanoplastik und Stereotypie, Leipzig, Querstr. 4 II. Tel. 10436.

Hermann & Co., H. S., Berlin SW 19.

Reichsdruckerei, Berlin SW 68, Oranienstr. 90—94, Druckarbeiten jeder Art. Tel. Dönhoff 3040—48, P.-Sch.-Kto. Berlin 4.

Siehe auch Anzeige auf Seite 36.

Schünemann, Carl, Graphische Betriebe, Bremen, II. Schlachtpforte. Tel. Roland 1900—3, 2000, 105, 7456. P.-Sch.-Kto. Hamburg 11441.

C. SCHWARZ
VORM. EMIL HAUCK
LEIPZIG
TEUBNERSTR. 9

GUSTAV WIESSNER
LEIPZIG C I V
Nürnberger Straße 19.

Siehe auch Anzeige auf Seite 112.

Galvanoplastische Einrichtungen

Brennekam, Martin, Berlin SO 36, Manteuffelstraße 60. Tel. Moritzplatz 11682 u. 8545. P.-Sch.-Kto. Berlin 104342.

Galvanos

Greve, Wilhelm, Act.-Ges., Berlin SW 68, Ritterstraße 50.

Heue, Emil, Leipzig, Querstr. 6. Klischees seit 1866.

Künstlerpresse

Vermittlungsstelle zwischen Kunst und Gewerbe, Wilhelm Hyll, Dresden-A. 19, Stormstraße 2.

Galvanos (Fortsetzung)

Labisch & Eisler, Richard, Graphische Kunstanstalt, G. m. b. H., Hamburg 1, Banksstraße 26 und Stadtdeich 27.

Gaze

Ernstmeier, Gustav, Herford i. Westf. Tel. 21 u. 1787. P.-Sch.-Kto. Hannover 1950. Bleicherei, Färberei, Appretur.

Gebetbücher

Laumann'sche Verlagsbuchhandlung (L. Schnell), Dülmen (Westf.). Tel. 18. P.-Sch.-Kto. Dortmund 20104.

Thum, Jos., G. m. b. H., Großbuchbinderei-Verlag, Kevelaer (Rhnl.), Amsterdamer Straße. Tel. 55. P.-Sch.-Kto. Köln 15795.

Gebrauchsgraphiker

Lambert, Heinrich, Maler und Graphiker, Neudamm (Nm.), Friedrichstraße 11.

Walther, H. H., Grafiker, B. D. G., Gießen, Liebigstraße 43.

Gelatinefolien

Continental-Gelatine-Industrie G. m. b. H., Michelstadt (Hessen).

Hausmeister & Co., Paul, Gelatinefolien-, Gelatinewarenfabrik, Göppingen (Württ.). Tel. 88. P.-Sch.-Kto. Stuttgart 4956.

Württembergische Gelatinefolien-Fabrik Hetzel & Co., Obertürkheim a. Neckar. Tel. 30515. P.-Sch.-Kto. Stuttgart 331.

Geldzählmaschinen

Neue Geldzählmaschinen G. m. b. H., Berlin NW, Luisenstraße 21. Tel. Norden 1854. P.-Sch.-Kto. Berlin 13639.

Gemälde

Beyer & Sohn, P. H., Leipzig, Dittrichring 22.

Hänsel, J. K. A., Kunstm., Dresden 16, Reißigerstr.

Verlag für Volkskunst und Volksbildung, Richard Keutel, Lahr i. Baden. Kunstverlag, Kunstdruckerei, Chemigraph. Kunstanstalt. Tel. 2577. P.-Sch.-Kto. Karlsruhe 32000.

Geographische Anstalten

Berliner Lithographisches Institut Julius Moser, Kartographische Anstalt, Lithographie, Flach- u. Offsetdruck, Berlin W 35. Fernruf Lützow 88, Fernschrift Geographie Berlin.

Geographische Anstalten (Fortsetzung)

Görlitz, Gerhard, Kartographisches Institut und Landkarten-Verlag, Hannover, Kokenstraße 10. Tel. W 8252. P.-Sch.-Kto. Hannover 32838.

Grasmück & Karnahl, Kartographische Anstalt, Leipzig C 1, Carolinenstraße 22. Tel. 20371.

Siehe auch Anzeige auf Seite 67.

Graupner & Körner, Geographisch-Lithographische Anstalt und Steindruckerei, Leipzig, Blumengasse 10.

Greve, Wilhelm, Act.-Ges., Berlin SW 68, Ritterstraße 50.

Opitz, Carl, Geographische Anstalt, Stein- u. Offsetdruckerei, Leipzig, Inselstraße 7—11.

Piloty & Loehle, Kunst- und Verlagsanstalt, München, Jungfernturmstraße 2. Tel. 26116. P.-Sch.-Kto. München 895; Wien 105503.

Wagner, H., & E. Debes, Leipzig.

Siehe auch Anzeige auf Seite 67.

Gesangbücher

Fikentscher, H., Buchbinderei, Leipzig-Reudnitz, Obere Münsterstraße 10. Tel. 70561 (Sammelnummer). P.-Sch.-Kto. Leipzig 2363.

Siehe auch Anzeige im Vorsatz.

Fuldaer Gesangbücherfabrik Fulda, Ludwig Fleischmann, Großbuchbinderei, Goldschnittanstalt für Gesang- und Gebetbücher, Verlagseinbände.

Laumann'sche Verlagsbuchhandlung (L. Schnell), Dülmen (Westf.). Tel. 18. P.-Sch.-Kto. Dortmund 20104. Spez.: Gebetbücher.

Rahe, Wilhelm, Großbuchbinderei, M.-Gladbach.

***Reiner & Lippacher,** München II 20.*

Thum, Jos., G. m. b. H., Großbuchbinderei-Verlag, Kevelaer (Rhnl.), Amsterdamer Straße. Tel. 55. P.-Sch.-Kto. Köln 15795.

Werckmeister, Emil, Berlin SW 11, Königgrätzer Straße 56. Tel. Hasenheide 5875. P.-Sch.-Kto. Berlin 18844.

Geschäftsbücher

Arlac-Werk Carl Fr. Brauer, Stettin. Spez.: Indigo-Papier.

Siehe auch Anzeige auf Seite 47.

Bayerische Geschäftsbücherfabrik und Druckerei Dietz & Lüchtrath, Aktiengesellschaft, München 39, Trivastraße 15. Tel. 60251—53. P.-Sch.-Kto. München 13106.

Brieger Geschäftsbücher-Fabrik W. Loewenthal, A.-G., Lagersorten u. Sonderanfertigungen von Geschäftsbüchern, Brieg, Bez. Breslau, Feldstraße 7. Tel. 30 u. 330. P.-Sch.-Kto. Breslau 397.

ROBERT KÖNIG · BUCHDRUCKEREI

Gabelsbergerstraße 1a **LEIPZIG C 1** Ecke Dresdner Straße

Beste Bezugsquelle aller Buchhändler-Formulare u. -Konten

Verlangzettel	Journalquittungen	Abschluß-Buch	Journal-Cont.-Liste
Bücherzettel	Mitteilungen	Ansichts-Vers.-Buch	Kunden-Strazze
Paketzettel	Remittendenfakturen	Auslieferungsbuch	Porto-Buch
Abschlußzettel	Rechnungen	Bestell-Buch	Remittenden-Buch
Empfohl. Bestellzettel	Prospekte usw.	Buchhändler-Strazze	Tageskassa-Buch usw.

BOGDAN GISEVIUS * BERLIN W 57

GISAL
SCHÖNSTES & BILLIGSTES
DRUCKVERFAHREN
BOGDAN GISEVIUS
LITH. ANSTALT
BERLIN
FÜR STRICHZEICHNUNGEN

Gegründet 1875

Lithographische Anstalt und Steindruckerei

Herstellung von *Schulwandkarten, Handkarten, Atlanten, Wanderkarten, Stadtplänen, technischen Zeichnungen* in *jeder* lithographischen Technik in höchster Vollkommenheit

Spezialverfahren: GISALDRUCK

PREISANSCHLÄGE UND MUSTER JEDERZEIT KOSTENLOS

BERLIN SW 68, ZIMMERSTR. 95/96

Moritz Enax

Fabrik-Papierlager

Papiere aller Art für Druck- und Verlagsanstalten

Ich bitte Proben zu verlangen

Wilhelm Malorny

Leipzig C 1 · Sophienstraße 33

Bau elektrischer Anlagen, Motoren, Beleuchtungskörper, Heiz- u. Kochapparate, Staubsauger, Handel mit elektrischen Materialien

Fabriklager der P. H.-Lampen

Fernsprecher Nr. 33117

Schilder

Stempel

Vorzugspreise für Buchhändler

Richard Benisch Kurze Straße 3 (neben Insel-Verlag)

Geschäftsbücher (Fortsetzung)

Eilers, A., Geschäftsbücherfabrik, Bielefeld, Turnerstraße 17. Tel. 21. P.-Sch.-Kto. Hannover 10823.

Geschäftsbücherfabrik und Buchdruckerei W. Kirchhoff, Inh. Ernst Schoor, Cannstatt, Bismarckstraße 46 und Theaterstraße 7a.

Halberstadt, Friedrich, Buchhandlung, Papierhandlung, Buchdruckerei, Itzehoe i. Holstein, Gr. Paaschburg 27/29, Hindenburgstraße und Hohe Straße. Tel. 3094. P.-Sch.-Kto. Hamburg 8820.

Paul Hungar, Leipzig, Windmühlenstraße 31. Fernsprecher 20822. Geschäftsbücherfabrik, Buchdruckerei.

Laberenz Nachf., A. Max Lange, Fulda, Marktstraße 20. Tel. 687. Papierhandlung, Geschäftsbücher, Schreibmaschinen, Büromöbel.

Peiniger, Aug., Buchdruckerei, Geschäftsbücherfabrik und Liniieranstalt, Elberfeld, Kirchstraße 16/18. Tel. 753. P.-Sch.-Kto. Köln 6221.

Proppe, H. W. D., Geschäftsbücherfabrik, Neumünster i. Holst., Kleinflecken 37. Tel. 847. P.-Sch.-Kto. Hamburg 6999.

Soennecken, F., Bonn; Berlin, Taubenstraße 16/18; Leipzig, Altes Rathaus.

„UNITAS", Gesellschaft für Druck und Verlag, Gesellschaft mit beschränkter Haftung, Bühl/Baden, Hauptstr. 55. Buchdruckerei, Zeitungs- u. Zeitschriftenbetrieb, Buch-, Kunst- u. Musikalienhandlung, Papier- u. Schreibwaren. Tel. 43 u. 343 Bühl; 38 Achern. P.-Sch.-Kto. Karlsruhe 896.

Siehe auch Anzeige auf dem Vorsatzblatt.

Wild & Laue, Leipzig, Inselstraße 20.

Geschäftspapiere

Freter, Emil, Leipzig, Königstraße 25. Tel. 2717.

Gestrichene Papiere

Cahen, S. L., Berlin SW 19, Wallstraße 21/22.

Elsas jun., Fr., A.-G., Papierfabrik, Barmen.

Papier-Großhaus Berth. **Siegismund,** Berlin SW 68.

Gisaldruck

Gisevius, Bogdan, Lithographie und Steindruckerei, Berlin W 57, Bülowstraße 66. Tel. Nollendorf Nr. 5436, Lützow 2959. P.-Sch.-Kto. Berlin Nr. 145234. **Siehe auch Anzeige auf Seite 55.**

Glacépapier

Elsas jun., Fr., A.-G., Papierfabrik, Barmen.

Glacépappen

Dürbeck, Herm., Lauterbach (Oberhessen).

Müller, Karl H., Papier- und Pappengroßhandlung, Leipzig C 1, Bauhofstraße 4. Tel. 16393. P.-Sch.-Kto. Leipzig 67216.

Glanzpapier

Dürbeck, Herm., Lauterbach (Oberhessen).

Winckler, O. Th., Leipzig C 1, Seeburgstraße 47.

Glanzpapiere für Schneideschriftplakate

Leipziger Gummier- u. Lackier-Anstalt, Schroeder & Co., Lucka b. Leipzig.

Globen

Columbus-Verlag G. m. b. H., Berlin-Lichterfelde, Schulwandkarten, Globen, Atlanten, Hand- u. Bürokarten in allen Sprachen. Kartographisches Institut und Verlag. Gegründet 13. I. 1909.

Reimer, Dietrich, Berlin SW 48, Wilhelmstraße 29.

Glückwunschkarten

Beyerlein, Arthur, Leipzig, Gerberstraße 38.

Bischof & Klein, Christl. Buch- und Kunstverlag, Lengerich (Westf.). Tel. 40.

Fickenscher, Karl, Glückwunschkartengroßhandlung und Kunstverlag, Leipzig, Johannisgasse 3. Tel. 12906. P.-Sch.-Kto. Leipzig 52763.

Graul & Pöhl, Leipzig, Poststraße 7.

Hagelberg, W., A.-G., Berlin NW 6.

Hänsel, J. K. A., Kunstm., Dresden 16, Reißigerstr.

Meißner & Buch, Leipzig C 1, Sidonienstraße 18.

Schwager Nachfolger, C., Dresden-A., Sporergasse 2 I. Tel. 21985. P.-Sch.-Kto. 7755.

Vereinigte Kunstanstalten, A.-G., Kaufbeuren.

Winckler, O. Th., Leipzig C 1, Seeburgstraße 47.

Goldfedern

Linke & Co., Berlin W 15, Kaiserallee 14.

Goldfüllhalter

Linke & Co., Berlin W 15, Kaiserallee 14.

Gold-, Silber-, Glanzpapiere

Winckler, O. Th., Leipzig C 1, Seeburgstraße 47.

Graphische Fachbücher und Zeitschriften

Güntter-Staib Verlag, Biberach/Riß (Württbg.), Herausgabe des „Wochenblattes für Papierfabrikation" und Fachliteratur. Tel. 32. P.-Sch.-Kto. Stuttgart 10562.

Kaestner, Otto, Krefeld. 50jährige Spezialität.

Gravieranstalten

Gerhold's Gravieranstalt, R., Leipzig. Tel. 20366. P.-Sch.-Kto. Leipzig 14382. Spez.: Gravuren u. Messingschriften für Bucheinbände.

Manicke & Co., Leipzig C 1, Glockenstraße 11. Tel. 10879. P.-Sch.-Kto. 60729.

Otto, Albert, Leipzig, Plauensche Str. 2. Tel. 25291.

Reichsdruckerei, Berlin SW 68, Oranienstr. 90—94, Druckarbeiten jeder Art. Tel. Dönhoff 3040—48. P.-Sch.-Kto. Berlin 4.

Siehe auch Anzeige auf Seite 36.

Gravierte Messingplatten

Lutz Nachf., Ferd., Inh. K. Heermann, Stuttgart, Gymnasiumstraße 28. Tel. 23271. P.-Sch.-Kto. Nr. 3757.

Manicke & Co., Leipzig C 1, Glockenstraße 11. Tel. 10879. P.-Sch.-Kto. 60729.

Weißhuhn, Aug., Leipzig, Kronprinzstraße 52.

Großhändler in Papier, Schreibwaren und Büro-bedarf

Cahen, S. L., Berlin SW 19, Wallstraße 21/22.

Papier-Großhaus Berth. **Siegismund,** Berlin SW 68.

Sommer & Co., G. m. b. H., Papier-Großhandlung, Album-Fabrik, Leipzig C 1, Gerichtsweg 16. Tel. 23600. P.-Sch.-Kto. Leipzig 64853.

Wild & Laue, Leipzig, Inselstraße 20.

Winckler, O. Th., Leipzig C 1, Seeburgstraße 47.

Gummiarabikum

Leipziger Gummier- u. Lackier-Anstalt, Schroeder & Co., Lucka b. Leipzig.

Gummi-Dessin-Walzen

Preziosa-Maschinenfabrik Albert Schmidt, Offenbach a. M./Bürgel. Telegrammadresse: Prema-Offenbachmainbürgel. Fernruf 85931.

Schmidt&Brösel, Gummi-Fabrikate, Halle (Saale), Königstr. Nr. 70. Tel. 26223 u. 26434. P.-Sch.-Kto. Leipzig 1435.

Gummidruck

Gerstung, Wilh., Offenbach a. M.

Reichsdruckerei, Berlin SW 68, Oranienstr. 90—94. Druckarbeiten jeder Art. Tel. Dönhoff 3040—48. P.-Sch.-Kto. Berlin 4.

Siehe auch Anzeige auf Seite 36.

Vereinigte Kunstanstalten, A.-G., Kaufbeuren.

Gummidruckpressen

Kellner, Walter, Maschinenfabrik, Barmen-Wichl., Wiescherstraße 13.

Gummidrucktücher

Schmidt&Brösel, Gummi-Fabrikate, Halle (Saale), Königstr. Nr. 70. Tel. 26223 u. 26434. P.-Sch.-Kto. Leipzig 1435.

Gummidruck — Klischees und Einrichtungen hierzu

Preziosa-Maschinenfabrik Albert Schmidt, Offenbach a. M./Bürgel. Telegrammadresse: Prema-Offenbachmainbürgel. Fernruf 85931.

Gummi- und Metallstempel s. auch Stempelfabriken

Linke & Co., Berlin W 15, Kaiserallee 14.

Gummi-Typen-Druckereien

Tietze, Gustav, A.-G., Leipzig C 1.

Gummiwalzen

Schmidt&Brösel, Gummi-Fabrikate, Halle (Saale), Königstr. Nr. 70. Tel. 26223 u. 26434. P.-Sch.-Kto. Leipzig 1435.

Gummieranstalten

Elsas jun., Fr., A.-G., Papierfabrik, Barmen.

Gummier- u. Lackieranstalten

Leipziger Gummier- u. Lackier-Anstalt, Schroeder & Co., Lucka b. Leipzig.

Gummierte Papiere

Flinsch, Ferd., Leipzig.

Leipziger Gummier- u. Lackier-Anstalt, Schroeder & Co., Lucka b. Leipzig.

Papier-Großhaus Berth. **Siegismund,** Berlin SW 68.

Rung & Co., J., Akt.-Ges., Göppingen (Wttbg.).

Hadernbibeldruckpapiere s. auch Bibeldruckpapiere

Cahen, S. L., Berlin SW 19, Wallstraße 21/22.

Müller, Friedr. Arthur, Leipzig C 1, Kreuzstraße 2.

Papierfabrik zum Bruderhaus, Dettingen-Erms, Feinpapierfabrik. Fernspr. Urach 13. P.-Sch.-Kto. Stuttgart 1320.

Handbindekunst

Jakob-Krausse-Bund (Buchgewerbler der Handbindekunst). Vereinigung bestbefähigter Buchbindermeister, verbreitet über ganz Deutschland, empfiehlt seine Mitglieder für Anfertigung bibliophiler Einbände. Mitgliederverzeichnis versendet die Geschäftsstelle Leipzig-R., Lilienstraße 26 III.

Handbindereien

Engel, H. Reinh., Inh. Walter Hacker, Handbuchbinderei, Leipzig, Sternwartenstraße 15—21. Tel. 26315.

Max Findeisen, Leipzig C 1, Kolonnadenstr. 28. Tel. 19722. P.-Sch.-Kto. Leipzig 162

Freitag, Julius, Buchbinderei, Berlin W 35, Potsdamer Straße 29. Tel. Kurfürst 6025. P.-Sch.-Kto. Berlin 26342.

Schauer, Georg, Großbuchbinderei und Prägeanstalt, Berlin-Schöneberg, Hauptstraße 8. Tel. Stephan 945 u. 4233. P.-Sch.-Kto. Berlin 12638.

Handpressensteindruck

Reichsdruckerei, Berlin SW 68, Oranienstr. 90—94. Druckarbeiten jeder Art. Tel. Dönhoff 3040—48. P.-Sch.-Kto. Berlin 4.

Siehe auch Anzeige auf Seite 36.

Handvergoldestempel

Klement, F., Leipzig C 1, Seeburgstraße 36. (Handgestochene und Wiederherstellung alter Filete, Rollen, Stempel.)

Handwagen

Westfälische Handfuhrgeräte-Fabrik
Siegen 16
Preisliste frei

Hartgummi-Tintenfässer

Linke & Co., Berlin W 15, Kaiserallee 14.

Hartpostpapier

Cahen, S. L., Berlin SW 19, Wallstraße 21/22.
Flinsch, Ferd., Leipzig.
Papier-Großhaus Berth. **Siegismund,** Berlin SW 68.

Hautleim

Ewald-Werke, Leimfabriken, Sobernheim (Rhnl.).

Heftapparate — Maschinen

Brehmer, Gebrüder, Heft- u. Falzmaschinen-Fabrik, Leipzig-Plagwitz, Karl Heine-Straße 107—111. Tel. 41334 u. 41335. P.-Sch.-Kto. Leipzig 2510.

Heftdraht

Boecker, J. D., Söhne, Hohenlimburg i. Westf. Tel. Hohenlimburg 12. P.-Sch.-Kto. Dortmund Nr. 16203. Älteste und größte Heftdrahtfabrik. Gegründet 1836.

Rohländer, Carl, Drahtwerke, Heppingserbach bei Sundwig (Westf.). Tel. Amt Sundwig 1 und 39. P.-Sch.-Kto. Köln 3799. Telegramm-Adresse: Drahtrohländer, Sundwig.

Heftgaze

Ernstmeier, Gustav, Herford i. Westf. Tel. 21 u. 1787. P.-Sch.-Kto. Hannover 1950. Bleicherei, Färberei, Appretur.

Knauth & Co., Leipzig, Brühl 7.

Heftmaschinen

Preuße & Co., Aktiengesellschaft, Leipzig 140. Tel. 61012 u. 61013.

Heftstreifen zum Verstärken von Briefen

Leipziger Gummier- u. Lackier-Anstalt, Schroeder & Co., Lucka b. Leipzig.

Heraldik

Walther, H. H., Grafiker, B. D. G., Gießen, Liebigstraße 43.

Hilfsmaschinen f. Buchdruckereien

Reinhardt, G. E., Leipzig S 3, 121.

Hohlstege s. a. Stege

Krebs Nachfolger, Benjamin, Schriftgießerei, Holzschriften- und Holzgerätefabrik, Frankfurt a. M., Querstraße 8—14. Tel. Hansa 986 u. 987. P.-Sch.-Kto. Frankfurt a. M. 103.

Holzartikel aller Art

Vogel, Georg, Steinach (Th. Wald), Postschließf. 31.

Holzfreie Papiere

Cahen, S. L., Berlin SW 19, Wallstraße 21/22.
Papier-Großhaus Berth. **Siegismund,** Berlin SW 68.

Holzgeräte — Utensilien

Krebs Nachfolger, Benjamin, Schriftgießerei, Holzschriften- und Holzgerätefabrik, Frankfurt a. M., Querstraße 8—14. Tel. Hansa 986 u. 987. P.-Sch.-Kto. Frankfurt a. M. 103.

Wagner, Ludwig, A.-G., Schriftgießerei und Messinglinienfabrik, Leipzig C 1, Gabelsbergerstraße 1 a. Tel. 24413, 27716. P.-Sch.-Kto. Leipzig 4634.

Holzhaltige Papiere

Cahen, S. L., Berlin SW 19, Wallstraße 21/22.

Papier-Großhaus Berth. **Siegismund,** Berlin SW 68.

Holzschriften

Krebs Nachfolger, Benjamin, Schriftgießerei, Holzschriften- und Holzgerätefabrik, Frankfurt a. M., Querstraße 8—14. Tel. Hansa 986 u. 987. P.-Sch.-Kto. Frankfurt a. M. 103.

Wagner, Ludwig, A.-G., Schriftgießerei u. Messinglinienfabrik, Leipzig C 1, Gabelsbergerstraße 1 a. Tel. 24413, 27716. P.-Sch.-Kto. Leipzig 4634.

Siehe auch Beilage.

Japan-Papiere

Bäcker, Leo, Papiergroßhandlung, Berlin W 9, Friedrichstraße 24. Tel. Dönhoff 3760. P.-Sch.-Kto. Berlin 9813.

Cahen, S. L., Berlin SW 19, Wallstraße 21/22.

Müller, Friedr. Arthur, Leipzig C 1, Kreuzstraße 2.

Papierfabrik zum Bruderhaus, Dettingen-Erms, Feinpapierfabrik. Fernspr. Urach 13. P.-Sch.-Kto. Stuttgart 1320.

Papier-Großhaus Berth. **Siegismund,** Berlin SW 68.

Siegismund, Berth., Leipzig C 1, Stephanstraße 16.

R. WAGNER, BERLIN W 9, Potsdamer Straße 134. Telephon Lützow 240. P.-Sch.-Kto. Berlin 9759. Direkter Import.

Illustration

Künstlerpresse

Vermittlungsstelle zwischen Kunst und Gewerbe, Wilhelm Hyll, Dresden-A. 19, Stormstraße 2. Spez.: Illustration von Romanen, Erzählungen, Gedichten usw.

Illustrationsdruck

A. Bonz' Erben, Buchdruckerei, Stuttgart, Schellingstraße 15. Tel. 21568.

Albert Frisch, Graph. Kunstanst., Berlin W 35.

Illustrationsdruck (Fortsetzung)

„GEPAG" Großeinkaufs- und Produktions-Aktiengesellschaft deutscher Konsumvereine, Abteilung Buchdruckerei und Verlag, Köln a. Rh., Bayenstraße 45. Tel. F 1022, F 1023, F 1024. P.-Sch.-Kto. Köln 14117.

Druck- und Verlagshaus Hüpke & Sohn · Holzminden

Reichsdruckerei, Berlin SW 68, Oranienstr. 90—94. Druckarbeiten jeder Art. Tel. Dönhoff 3040—48. P.-Sch.-Kto. Berlin 4.

Siehe auch Anzeige auf Seite 36.

Römmler & Jonas, G. m. b. H., Dresden-A. 16.

Schwabenverlag-Druckerei, Ellwangen a. J. (Wttbg.). Tel. 5 u. 6. P.-Sch.-Kto. Stuttgart 5643.

Siehe auch Anzeige auf Seite 38.

Vereinigte Kunstanstalten, A.-G., Kaufbeuren.

Verlag für Volkskunst und Volksbildung, Richard Keutel, Lahr i. Baden. Kunstverlag, Kunstdruckerei, Chemigraph. Kunstanstalt. Tel. 2577. P.-Sch.-Kto. Karlsruhe 32000.

Illustrationsdruck-Papier

Cahen, S. L., Berlin SW 19, Wallstraße 21/22.

Flinsch, Ferd., Leipzig.

Knorr, Richard, Papierfabrik, Fährbrücke i. Sa.

Müller, Friedr. Arthur, Leipzig C 1, Kreuzstraße 2.

Papierfabrik Scheufelen, Oberlenningen (Wttbg.). Hochwertige holzhaltige u. holzfreie Illustrationsdruckpapiere mit gut geschlossener Oberfläche.

Papier-Großhaus Berth. **Siegismund,** Berlin SW 68.

Sutter, Joh., Papierfbk., A.-G., Schopfheim (Bad.).

„UNITAS", Gesellschaft für Druck und Verlag, Gesellschaft mit beschränkter Haftung, Bühl/Baden, Hauptstr. 55. Buchdruckerei, Zeitungs- u. Zeitschriftenbetrieb, Buch-, Kunst- u. Musikalienhandlung, Papier- u. Schreibwaren. Tel. 43 u. 343 Bühl; 38 Achern. P.-Sch.-Kto. Karlsruhe 896.

Siehe auch Anzeige auf dem Vorsatzblatt.

Illustrierte Beilagen

Hermann & Co., H. S., Berlin SW 19.

Löwensohn, G., Lithographische Kunstanstalt, Fürth i. Bayern. Gegründet 1844.

Siehe auch Anzeige auf Seite 79.

VereinigteKunstanstaltenA.-G., Kaufbeuren.

Journal-Transport

Westfälische Handfuhrgeräte-Fabrik
Siegen 16
Preisliste frei

Journalumschläge

Cahen, S. L., Berlin SW 19, Wallstraße 21/22.
Wild & Laue, Leipzig, Inselstraße 20.

Isolierung gegen Geräusche und Erschütterungen

Pilling & Co., G. m. b. H., Berlin-Baumschulenweg, Kiefholzstr. 177/78. Fabrikation elastischer Funda-Isolierplatten.

Kalender

Bayerische Geschäftsbücherfabrik und Druckerei, Dietz & Lüchtrath, Aktiengesellschaft, München 39, Trivastraße 15. Tel. 60251—53. P.-Sch.-Kto. München 13106.
Braun & Schneider, München, Maximiliansplatz 11. Tel. 52854, 52855. P.-Sch.-Kto. München 6292. Spez.: Fliegende Blätter, Bilderbücher, Humoristika. Fliegende Blätter-Kalender M. 1.—.
Hohmann, H., G. m. b. H., Darmstadt. Tel. 19.
Kaufmann, Ernst, Christl. Kunstverlag, Kalenderfabrik, Lahr i. B. Tel. 29. P.-Sch.-Kto. Karlsruhe 270.
Kratz, Johannes, Leipzig-R., Schönbachstraße 91.
Missionsdruckerei und Verlag St. Joseph, Zeitschriften, Kalender, Reimlingen. Tel. 34. Nördlingen. P.-Sch.-Kto. Nürnberg 26311.
Müller, Gebr., Plakat- und Kalender-Fabrik, Dresden-A. 21.
Soennecken, F. Bonn, Berlin, Taubenstraße 16/18; Leipzig, Altes Rathaus. Spez.: Umlegkalender.
Steinkopf, I. F., Buch- und Offsetdruckerei, Stuttgart, Marienstraße 13. Tel. 70930. P.-Sch.-Kto. Stuttgart 849.
Verlag für Volkskunst und Volksbildung, Richard Keutel, Lahr i. Baden. Kunstverlag, Kunstdruckerei, Chemigraph. Kunstanstalt. Tel. 2577. P.-Sch.-Kto. Karlsruhe 32000.

Kalenderblöcke

Beirichs Nachfolger, Paul, Buchdruckerei, Buchbinderei, Groitzsch. Tel. Groitzsch 47. P.-Sch.-Kto. Leipzig 5728.

Kalenderblöcke (Fortsetzung)

Dönges, Geschw., Verlagsanstalt und Druckerei, Dillenburg, Sophienstraße 1, Blücherstraße 1. Tel. 250 u. 206. P.-Sch.-Kto. Frankfurt a. M. 12251.
Hohmann, H., G. m. b. H., Darmstadt. Tel. 19.
Kaufmann, Ernst, Christl. Kunstverlag, Kalenderfabrik, Lahr i. B. Tel. 29. P.-Sch.-Kto. Karlsruhe 270.
Möller, Wilhelm, Buchdruckerei, Oranienburg, Kurfürstenstraße 3/5. Tel. Oranienburg 2045 u. 2046. P.-Sch.-Kto. Berlin 3161.

Kalendermaterial

Distel, Carl, Nürnberg 102.

Kalender-Rückwände

Bischof & Klein, Christl. Buch- und Kunstverlag, Lengerich (Westf.). Tel. 40.
Dönges, Geschw., Verlagsanstalt und Druckerei, Dillenburg, Sophienstraße 1, Blücherstraße 1. Tel. 250 u. 206. P.-Sch.-Kto. Frankfurt a. M. 12251.

Max Findeisen, Leipzig C 1, Kolonnadenstr. 28. Tel. 19722. P.-Sch.-Kto. Leipzig 162

Greve, Wilhelm, Act.-Ges., Berlin SW 68, Ritterstraße 50.
Hagelberg, W., A.-G., Berlin NW 6.
Hänsel, J. K. A., Kunstm., Dresden 16, Reißiger Str.
Hohmann, H., G. m. b. H., Darmstadt. Tel. 19.
Kaufmann, Ernst, Christl. Kunstverlag, Kalenderfabrik, Lahr i. B. Tel. 29. P.-Sch.-Kto. Karlsruhe 270.
Müller, Gebr., Plakat- und Kalender-Fabrik, Dresden-A. 21.

Alfred Pfaff, Lahr (Baden), Weiherstraße 3, Buch- u. Steindruckerei. Tel. 2421 u. 2950. P.-Sch.-Kto. Karlsruhe 5110.

Pönisch & Drechsel, Kartonpapierfabrik, Nerchau. Tel. 22. P.-Sch.-Kto. Leipzig 24651.
Prescher, Nachfolger, Moritz, Aktiengesellschaft, Leipzig-Leutzsch, Rathenaustraße 31.
Rommel & Co., Oscar, G. m. b. H., Nerchau i. Sa. Tel. Nr. 3. P.-Sch.-Kto. Leipzig 1953.
Spamersche Buchbinderei, Leipzig-Reudnitz, Breitkopfstraße 7. Tel. Sammelnummer 64311. P.-Sch.-Kto. Leipzig 51518.
Siehe auch Anzeige auf rot. Kartonblatt im Textteil.
Vereinigte Kunstanstalten, A.-G., Kaufbeuren.
Verlagsanstalt Leo Hohenstein, Berlin SO 16b, Schmidstraße 9. Spez.: Bilder für Kalender.

Blatt Osteuropa
aus Harms Schulatlas, Verlag List & von Bressensdorf, Leipzig
Ausführung und Druck von Carl Starke, Kartographische Anstalt,
Leipzig C 1

CARL STARKE

GRAPHISCHE KUNSTANSTALT
LEIPZIG C 1

Stein-und Offset-
Druckerei
Klischeefabrik
Geographische Anstalt

■ 2000 qkm 200 km

Osteuropa

Aus Harms Schulatlas,
Verlag List & von Bressensdorf, Leipzig

Neue russische Städtebezeichnungen:

Feodosia = Kefe, Jalta = Krassnoarmeisk, Jekaterinodar = Krasnodar, Jekaterinburg = Swerdlowsk, Jelisawetpol = Gandja, Simbirsk = Leninsk, Simferopol = Akmetschet, Sewastopol = Achiar, Petrowsk = Machatsch Kala.

Steinkohle · Braunkohle · Eisenerzlager · K K K Kupfer · P I P I Platin · G G G Gold · P P P Petroleum

Maßstab 1:15000000 100 0 100 200 300 400 km

Senken 0 100 200 500 1500 3000

Ausführung und Druck von Carl Starke, Kartographische Anstalt, Leipzig C 1

CARL OPITZ
LEIPZIG · C1

Geographische Anstalt
Stein u. Offsetdruck
Klischeefabrike
Graphische Kunstanstalt
Gegr. 1865

SONDERERZEUGNISSE =
ATLANTEN
SCHULWANDKARTEN
AKTIEN - WERTPAPIERE
ETIKETTEN · PACKUNGEN · KATALOGE
PLAKATE - BAUREKLAME
TERRAZZO U. MOSAIK MUSTERVORLAGEN

Kalenderverlage

Dönges, Geschw., Verlagsanstalt und Druckerei, Dillenburg, Sophienstraße 1, Blücherstraße 1. Tel. 250 u. 206. P.-Sch.-Kto. Frankfurt a. M. 12251.

Lüder, Georg, Kalenderverlag, Berlin SW 61.

Verlag für Volkskunst und Volksbildung, Richard Keutel, Lahr i. Baden. Kunstverlag, Kunstdruckerei, Chemigraph. Kunstanstalt. Tel. 2577. P.-Sch.-Kto. Karlsruhe 32000.

Kaliko

Bischoff, Hermann, Leipzig C 1, Johannis-Allee 2. Tel. 62924. Lichtecht Linon, Ballonleinen, Bukram, Mattleinen.

Ernstmeier, Gustav, Herford i. Westf. Tel. 21 u. 1787. P.-Sch.-Kto. Hannover 1950. Bleicherei, Färberei, Appretur.

Knauth & Co., Leipzig, Brühl 7.

Winckler, O. Th., Leipzig C 1, Seeburgstraße 47.

Kaltleim

Scholz, Jos., G. m. b. H., Mainz. Gegründet 1793.

Kanzleipapiere

Cahen, S. L., Berlin SW 19, Wallstraße 21/22.

Flinsch, Ferd., Leipzig.

Papier-Großhaus Berth. **Siegismund,** Berlin SW 68.

Sutter, Joh., Papierfbk., A.-G., Schopfheim (Bad.).

Karbonisierdruck

Rung & Co., J., Akt.-Ges., Göppingen (Wttbg.).

Zeiss, Heinrich (Unionzeiss), Frankfurt a. M.; Berlin SW 48. — München — Saarbrücken.

Karteieinrichtungen — Karten

Soennecken, F., Bonn, Berlin, Taubenstraße 16/18; Leipzig, Altes Rathaus.

Karten- und Vertikal-Registraturen

Schröter, Theodor, Leipzig S 3, Auerbachstr. 5/7.
Siehe auch Anzeige auf Seite 65.

Zeiss, Heinrich (Unionzeiss), Frankfurt a. M.; Berlin SW 48. — München — Saarbrücken.

Kartenregistrierschränke

Soennecken, F., Bonn, Berlin, Taubenstraße 16/18; Leipzig, Altes Rathaus.

Zeiss, Heinrich (Unionzeiss), Frankfurt a. M.; Berlin SW 48. — München — Saarbrücken.

Kartenreiter

Distel, Carl, Nürnberg 102.

Kartographische Anstalten

Berliner Lithographisches Institut Julius Moser, Kartographische Anstalt, Lithographie, Flach- u. Offsetdruck, Berlin W 35. Fernruf Lützow 88, Fernschrift: Geographie Berlin.

Bibliographisches Institut, A.-G., Buch- und Steindruckerei, Leipzig C 1, Täubchenweg 17. Tel. Nr. 71246. P.-Sch.-Kto. Leipzig 53823.

Columbus-Verlag G. m. b. H., Berlin-Lichterfelde. Schulwandkarten, Globen, Atlanten, Hand- u. Bürokarten in allen Sprachen. Kartographisches Institut und Verlag. Gegründet 13. I. 1909.

Gaeblers Geographisches Institut, Eduard, Landkarten, Leipzig, Neustädter Straße 36. Tel. 65193, 65194. P.-Sch.-Kto. Leipzig 8187.
Siehe auch Anzeige auf Seite 67.

Geographisches Institut und Landkartenverlag Jul. Straube, Kartographische Anstalt u. Steindruckerei, Berlin W 57, Bülowstraße 56.

Gisevius, Bogdan, Lithographie und Steindruckerei, Berlin W 57, Bülowstraße 66. Tel. Nollendorf Nr. 5436; Lützow 2959. P.-Sch.-Kto. Berlin Nr. 145234.
Siehe auch Anzeige auf Seite 55.

Görlitz, Gerhard, Kartographisches Institut und Landkarten-Verlag, Hannover, Kokenstraße 10. Tel. W 8252. P.-Sch.-Kto. Hannover 32838.

Grasmück & Karnahl, Kartographische Anstalt, Leipzig C 1, Karolinenstraße 22. Tel. 20371.
Siehe auch Anzeige auf Seite 67.

Greve, Wilhelm, Act.-Ges., Berlin SW 68, Ritterstraße 50.

Hofbuchdruckerei Eisenach H. Kahle A.-Ges., Eisenach. Tel. 47. Spez.: Schulwand- und Schulhandkarten, Wanderkarten usw. in Höhenschichtenmanier, Stadtpläne.

Kratz, Johannes, Leipzig-R., Schönbachstraße 91.
Siehe auch Anzeige auf Seite 79.

Opitz, Carl, Geographische Anstalt, Stein- u. Offsetdruckerei, Leipzig, Inselstraße 7—11.

Piloty & Loehle, Kunst- und Verlagsanstalt, München, Jungfernturmstraße 2. Tel. 26116. P.-Sch.-Kto. München 895; Wien 105503.

Reimer, Dietrich, Berlin SW 48, Wilhelmstraße 29.

Velhagen & Klasing, Leipzig.
Siehe auch Anzeige auf Seite 67.

Wagner, H., & E. Debes, Leipzig.
Siehe auch Anzeige auf Seite 67.

Kartographische Arbeiten

Brendel, Walter, Leipzig O 28, Emmausstraße 7. Tel. 65720.

Kartographische Arbeiten (Fortsetzung)

Görlitz, Gerhard, Kartographisches Institut und Landkarten-Verlag, Hannover, Kokenstraße 10. Tel. W 8252. P.-Sch.-Kto. Hannover 32838.

Grasmück & Karnahl, Kartographische Anstalt, Leipzig C 1, Karolinenstraße 22. Tel. 20371.

Siehe auch Anzeige auf Seite 67.

Greve, Wilhelm, Act.-Ges., Berlin SW 68, Ritterstraße 50.

Reimer, Dietrich, Berlin SW 48, Wilhelmstraße 29.

Velhagen & Klasing, Leipzig.

Siehe auch Anzeige auf Seite 67.

Kartonnagen aller Art

Aurig, Hugo, G. m. b. H., Kartonnagen- und Wellpappenfabrik, Engelsdorf b. Leipzig, Bahnhofstraße 33. Tel. 61787. P.-Sch.-Kto. Leipzig Nr. 51183.

Klemich & Co., Wilh., G. m. b. H., Buchdruckerei und Feinkartonnagen, Dresden, Zinzendorfstr. 23. Tel. 20482. P.-Sch.-Kto. Dresden 2303.

Krompholz, Heinrich, Wellpapier-, Wellpappe- und Kartonnagen-Fabrik, Dresden-A. 28, Zietenstraße 21. Tel. 20142, 20296. P.-Sch.-Kto. 4888.

PapierindustrieG.m.b.H., Nürnberg.

Prescher Nachfolger, Moritz, Aktiengesellschaft, Leipzig-Leutzsch, Rathenaustraße 31.

Vogel, Georg, Steinach (Th.-Wald). Postschließf. 31.

Wellpappenwerk „Wella", G. m. b. H., Leipzig C 1.

Kartonnagenbilder

Klassische und Neue Kunst Verlagsgesellschaft m. b. H., Berlin SW 68, Alexandrinenstraße 110. Tel. Dönhoff 1267. P.-Sch.-Kto. Berlin 10080. Telegr.-Anschrift: Facsimile.

Kartonnagen-Maschinen

Brehmer, Gebrüder, Heft- u. Falzmaschinen-Fabrik, Leipzig-Plagwitz, Karl Heine-Straße 107—111. Tel. 41334 u. 41335. P.-Sch.-Kto. Leipzig 2510.

GEBLER, K., Leipzig W 33/71.

KRAUSE

Karl Krause, Leipzig C 1, Zweinaundorfer Str. 59.

Preuße & Co., Aktiengesellschaft, Leipzig 140. Tel. 61012 u. 61013.

Sartor & Co., W., Druckerei-, Buchbinderei-, Kartonnagen- u. Papierverarbeitungs-Maschinen, Frankfurt a. Main.

Kartonpapier und -pappen

Flinsch, Ferd., Leipzig.

Klippgen & Co., Richard, Dresden, Moritzstr. 12.

Siehe auch Anzeige auf Seite 80.

Papier-Großhaus Berth. **Siegismund,** Berlin SW 68.

Pönisch & Drechsel, Kartonpapierfabrik, Nerchau. Tel. 22. P.-Sch.-Kto. Leipzig 24651.

Rommel & Co., Oscar, G. m. b. H., Nerchau i. Sa. Tel. Nr. 3. P.-Sch.-Kto. Leipzig 1953.

Sommer & Co., G. m. b. H., Papier-Großhandlung, Album-Fabrik, Leipzig C 1, Gerichtsweg 16. Tel. 23600. P.-Sch.-Kto. Leipzig 64853.

Kartotheken

Uber & Stenzel, Leipzig, Nikolaistr. 5/9. Tel. 11491

Kartothekkarten und Karton

Cahen, S. L., Berlin SW 19, Wallstraße 21/22.

Dürbeck, Herm., Lauterbach (Oberhessen).

Flinsch, Ferd., Leipzig.

Papier-Großhaus Berth. **Siegismund,** Berlin SW 68.

Kartothekreiter

Distel, Carl, Nürnberg 102.

Kaschieranstalten

Franz, I. C., Leipzig C 1, Hospitalstraße 10.

Haaring & Schramm, Aufzugsanstalt für Wandkarten, Schulbilder und Plakate, Buchbinderei, Leipzig, Perthesstraße 2. Tel. 61680. P.-Sch.-Kto. Leipzig 58258.

Rommel & Co., Oscar, G. m. b. H., Nerchau i. Sa. Tel. Nr. 3. P.-Sch.-Kto. Leipzig 1953.

Kaschiermaschinen

Kellner, Walter, Maschinenfabrik, Barmen-Wichl., Wiescherstraße 13.

Kaschierpapiere

Sutter, Joh., Papierfbk., A.-G., Schopfheim (Bad.).

Kassen

National-Registrier-Kassen-Ges. m. b. H., Berlin-Neukölln, Werra- Ecke Thiemannstraße. Tel. F 2; Neukölln 3101.

Kassenblocks

Borgardt, Bernh., Zeitungsverlag und Kassenblockfabrik, Bremervörde. Tel. 27 und 42. P.-Sch.-Kto. Hamburg 21577.

Greve, Wilhelm, Act.-Ges., Berlin SW 68, Ritterstraße 50.

Rung & Co., J., Akt.-Ges., Göppingen (Wttbg.).

Katalog-Ablegemappen

Wolff, Joh. Heinr., Ulm a. D.

Katalogdruck

Dönges, Geschw., Verlagsanstalt und Druckerei, Dillenburg, Sophienstraße 1; Blücherstraße 1. Tel. 250 u. 206. P.-Sch.-Kto. Frankfurt a. M. Nr. 12251.

Paul Dünnhaupt, Großdruckerei, Cöthen (Anh.). Tel. 14, 24, 124.

Greve, Wilhelm, Act.-Ges., Berlin SW 68, Ritterstraße 50.

Hermann & Co., H. S., Berlin SW 19.

Druck- und Verlagshaus Hüpke & Sohn · Holzminden

Kick, Carl, Buch- und Verlagsdruckerei, Bad Wörishofen. Tel. 33. P.-Sch.-Kto. München 17930.

Klinkicht & Sohn, C. E., Buch- und Kunstdruckerei, Meißen. Tel. 25. P.-Sch.-Kto. Dresden 7951.

Kock, Heinr., Glückstadt b. Hamburg.

Noske, Robert, Buchdruckerei, Borna (Bez. Leipzig). Tel. 658. Katalog-, Werk- und Zeitschriftendruck. **Siehe auch Anzeige auf Seite 38.**

Schwabenverlag-Druckerei, Ellwangen a. J. (Wttbg.). Tel. 5 u. 6. P.-Sch.-Kto. Stuttgart 5643. **Siehe auch Anzeige auf Seite 38.**

Vereinigte Kunstanstalten, A.-G., Kaufbeuren.

Vereinsdruckerei Heidelberg A.-G., Heidelberg, Bergheimer Straße 59/61. Tel. 126 und 127. P.-Sch.-Kto. Karlsruhe 8105.

Kataloge

Brandstetter, Oscar, Buchdruck, Musikaliendruck, Leipzig, Dresdner Straße 11/13. Tel. 72566. P.-Sch.-Kto. Leipzig 1376. **Siehe auch Beilage.**

Spamersche Buchbinderei, Leipzig-Reudnitz, Breitkopfstraße 7. Tel. Sammelnummer 64311. P.-Sch.-Kto. Leipzig 51518.

Siehe auch Anzeige auf rot. Kartonblatt im Textteil.

Katalog-Umschläge

Cahen, S. L., Berlin SW 19, Wallstraße 21/22.

Modu Briefumschlagfabrik Oswald Dietze,
Leipzig C 1. Hohenzollernstr. 5. Tel. 63632.
(Ringfreie Briefumschlagfabrik.)

Papier-Großhaus Berth. **Siegismund,** Berlin SW 68.

Katalog-Umschläge (Fortsetzung)

Spamersche Buchbinderei, Leipzig-Reudnitz, Breitkopfstraße 7. Tel. Sammelnummer 64311. P.-Sch.-Kto. Leipzig 51518.

Siehe auch Anzeige auf rot. Kartonblatt im Textteil.

Kautschukstempel für alle Zwecke

Otto, Albert, Leipzig, Plauensche Str. 2. Tel. 25291.

Kisten

Vogel, Georg, Steinach (Th. Wald). Postschließf. 31.

Klebemarken

Bayer, Carl, Druckerei u. Etikettenfbk., Kulmbach.

Klebstoffe

J. John Nachf.
Farben- und
Blufajo-Klebstoff-Fabrik
Dresden-A.
Grunaer Straße 19

Hofmeister, Ernst, Halle (Saale), Lindenstraße 13. Tel. 22123. P.-Sch.-Kto. Leipzig 2570. Spez.: Weizenstärke, Dextrin, Klebstoffe, Kleister, Leim, Kleber (Wiener Papp).

Schulenburg & Co., Bremen, Breitenweg 21/22.

Kleister

Hofmeister, Ernst, Halle (Saale), Lindenstraße 13. Tel. 22123. P.-Sch.-Kto. Leipzig 2570. Spez.: Weizenstärke, Dextrin, Klebstoffe, Kleister, Leim, Kleber (Wiener Papp).

Klemmappen

„Elka" Klemm-Mappen-Fabrik, Bierich & Schmidt, Leipzig C 1, Gottschedstraße 24. Tel. 23478. P.-Sch.-Kto. Leipzig 12007.

Sommer & Co., G. m. b. H., Papier-Großhandlung, Album-Fabrik, Leipzig C 1, Gerichtsweg 16. Tel. 23600. P.-Sch.-Kto. Leipzig 64853.

Walther, Gebrüder, Leipzig S 3, Pegauer Straße 16. Tel. 36096. P.-Sch.-Kto. Leipzig 19247. Spezialität: Klemmrücken-Mappen und Notizbücher Marke „Gewa".

Klischeeanstalten

Berliner Galvanoplastische Anstalt, G. m. b. H., Berlin SW 68, Lindenstr. 3. Tel. Dönhoff 877.

Klischeeanstalten (Fortsetzung)

Dietrich, Gebrüder, Graphische Kunstanstalt und Kunstdruckerei, Leipzig-Reudnitz, Josephinenstraße 9/11. Tel. 63035 und 63131. P.-Sch.-Kto. Leipzig 51517. **Siehe auch Anzeige auf Seite 47.**

Fischer & Schmidt, Barmen, Westkotter Straße 16. Tel. 2193. P.-Sch.-Kto. Köln 85910. Ia Klischees aller Art, Entwürfe, Retuschen.

Frisch, Albert, Graph. Kunstanstalt, Berlin W. 35.

Fröbus, Julius, G.m.b.H., Köln, Moltkestraße.

Gäßler & Co., A., G. m. b. H., Klischeeanstalt, München, Schellingstraße 41. Tel. 27178.

Graphische Kunstanstalten F. Bruckmann A.-G., München, Lothstraße 1. Tel. 61001—6.

GEGR. 1884
DRUCKSTÖCKE
KÜNSTLERISCH HERVORRAGENDE WERTARBEIT
STRICH- U. NETZÄTZUNGEN FÜR EIN- U. MEHRFARBENDRUCK · HOLZSCHNITTE · RETUSCHEN
GRAPHISCHE KUNSTANSTALTEN
HERMANN FRIEDERICHS · HANNOVER

Greve, Wilhelm, Act.-Ges., Berlin SW 68, Ritterstraße 50.

A. H. Hauch, Mitteldeutsche Kunst-Anstalt, Klischee-Druck-Verlag, Leipzig S 3. Tel. 35829. Früher Mitinh. der Fa. Hauch & Melzer, vorm. F. A. Schüßler.

Heinloth & Co., Graphische Kunstanstalt, München, Arnulfstraße 26 (Kontorhaus). Tel. 52547. P.-Sch.-Kto. München 4777.

Hermann & Co., H. S., Berlin SW 19.

Heue, Emil, Leipzig, Querstr. 6. Klischees seit 1866.

Kirstein & Co., Klischees und Offsetreproduktion, Leipzig, Hospitalstraße 11a. Tel. 62908, 64426. P.-Sch.-Kto. Leipzig 56022.
Siehe auch Anzeige auf Seite 65.

Körner & Sohn, Leipzig C 1, Frommannstraße 6. Tel. 60258. P.-Sch.-Kto. Leipzig 54429.
Siehe auch Anzeige auf Seite 38.

Labisch & Co., Richard, Graphische Kunstanstalt, G. m. b. H., Berlin-Schöneberg, Feurigstraße 59.

Löffler & Bock, G. m. b. H., Graphische Kunstanstalt, Stuttgart. Tel. 70438. P.-Sch.-Kto. Stuttgart 2036. Spez.: Sorgfältigste Ausführung für Ein- und Mehrfarbendruck.

MEISENBACH RIFFARTH & CO
AKTIENGESELLSCHAFT
MÜNCHEN · BERLIN · LEIPZIG

Klischeeanstalten (Fortsetzung):

Phönix Illustrationsdruck und Verlag, G. m. b. H., Berlin SW 68, Lindenstraße 3. Tel. Dönhoff Nr. 5196/97. P.-Sch.-Kto. Berlin 100812. Buch- und Kupfertiefdruck, Verlag und Chemigraphie. Spezialität: Illustrierte Zeitungsbeilagen, Kataloge und Prospekte in Kupfertiefdruck.

Rebner & Co., G., Chemigraph. Kunstanst., Leipzig C 1, Gabelsbergerstrasse 7, Tel. 11390. P.-Sch.-Kto. Leipzig 13524.

Römmler & Jonas, G. m. b. H., Dresden-A. 16.

Schäfer & Schönfelder, Leipzig C 1, Talstraße 34 Klischees jeder Art.

Schönwolf & Plieninger, Dresd.-A., Grünestr. 18/20.

Schünemann, Carl, Graphische Betriebe, Bremen, II. Schlachtpforte. Tel. Roland 1900—1903, — 2000, 105, 7456. P.-Sch.-Kto. Hamburg 11441.

CS
CALVANOS
C. SCHWARZ
VORM. EMIL HAUCK
LEIPZIG
TEUBNERSTR. 9

U. E. Sebald, Nürnberg
Graphische Kunst- u. Verlags-A.G.

Toeche-Mittler, Dr. Siegfried, Chemigr. Kunstanstalt, G.m.b.H., Berlin SW 68, Kochstr. 70/71.

Verlag für Volkskunst und Volksbildung, Richard Keutel, Lahr i. Baden. Kunstverlag, Kunstdruckerei, Chemigraph. Kunstanstalt. Tel. 2577. P.-Sch.-Kto. Karlsruhe 32000.

Wenninger, R. & J., Mannheim. Tel. 27247.

GW GUSTAV WIESSNER
LEIPZIG C I V
Nürnberger Straße 19.
Siehe auch Anzeige auf Seite 112.

Klischees (Vorrätige)

Labisch & Eisler, Richard, Graphische Kunstanstalt, G. m. b. H., Hamburg 1, Banksstraße 26 und Stadtdeich 27.

Verlag Das Klischee, Mainz, Sonnengasse 3. Tel. Nr. 250 u. 251. P.-Sch.-Kto. Frankfurt a. M. Nr. 1465. Spez.: Reklame und Sportklischees, Klischee-Entwürfe.

Verlag für Volkskunst und Volksbildung, Richard Keutel, Lahr i. Baden. Kunstverlag, Kunstdruckerei, Chemigraph. Kunstanstalt. Tel. 2577. P.-Sch.-Kto. Karlsruhe 32000.

Klischees

JEDER ART

J. G. HUCH & Co. G.m.b.H.

GRAPH. KUNSTANSTALTEN

BRAUNSCHWEIG

FERNRUF 731

KIRSTEIN & CO.

LEIPZIG C 1 / HOSPITALSTR. 11a

FERNRUF 64426

Erzeugung von Druckstöcken in Strich-, Netz- und Kornätzung / Offset- und Filmdruckwiedergaben / Drei- und Mehrfarbenätzungen / Fachphotographische Arbeiten f. höchste Ansprüche auch außer dem Hause Farbenphotographie (Lumière, Uvachrom)

C. SCHWARZ, VORM. EMIL HAUCK

KLISCHEEFABRIK

LEIPZIG, TEUBNERSTRASSE 9.

FERNRUF: 64286 (SAMMELNUMMER)

ENTWÜRFE

STRICHÄTZUNGEN

AUTOTYPIEN

HOLZSCHNITTE

GALVANOS

MATERN, STEREOTYPEN

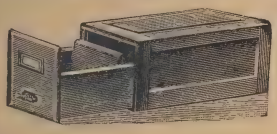

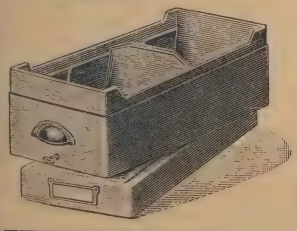

THEODOR SCHRÖTER

LEIPZIG S 3

Auerbachstraße 5/7

empfiehlt sich zur Lieferung von Karteien, Formular- und Lagerkästen, sowie von Kästen zur Aufbewahrung von Buchhändlerkonten / Preisliste gratis und franko

Spezialfabrik für Karten-Registratur- und Sammelwesen

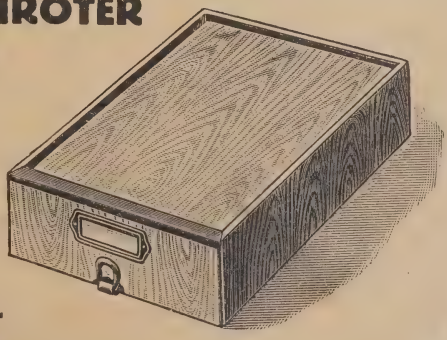

Klischeeholz

Drews, Paul, Berlin SW 68.

Klischeeschränke

Uber & Stenzel, Leipzig, Nikolaistr. 5/9. Tel. 11491.

Kohlepapier

Arlac-Werk Carl Fr. Brauer, Stettin.
Siehe auch Anzeige auf Seite 47.

Uber & Stenzel, Leipzig, Nikolaistr. 5/9. Tel. 11491.

Kollegshefte

Wild & Laue, Leipzig, Inselstraße 20.

Kolorieranstalten

Gisevius, Bogdan, Lithographie und Steindruckerei, Berlin W 57, Bülowstraße 66. Tel. Nollendorf Nr. 5436; Lützow 2959. P.-Sch.-Kto. Berlin Nr. 145234. **Siehe auch Anzeige auf Seite 55.**

Kommissionäre

Abel & Co., Louis Friedrich, Großbuchhandlung, Kommissionsgeschäft, Berlin SW 19, Kommandantenstraße 15. Tel. Dönhoff 2377. P.-Sch.-Kto. Berlin 57272.

André, Johann, Musikverlag, Kommission, Musik-Großsortiment, Leipzig C 1, Kurze Straße 6. Tel. 28463. P.-Sch.-Kto. Leipzig 84944.

Berliner Kommissionsbuchhandlung, G. m. b. H., Berlin SW 68, Schützenstr. 29/30. Tel. Amt Zentrum 10368. P.-Sch.-Kto. Berlin 68146.
Siehe auch Anzeige auf Seite 70.

Brauns, Gustav, Buchhandlung, Kommissionsgeschäft, Leipzig C 1, Kreuzstraße 20. Gegründet 1841. Tel. 24093. P.-Sch.-Kto. Leipzig Nr. 2790. **Siehe auch Anzeige auf Seite 69.**

Bredt, Ernst, Leipzig C 1, Königstraße 5.

Breitkopf & Härtel, Kommissionsgeschäft, Leipzig.
Siehe auch Anzeige auf Seite 69.

Brockhaus, F. A., Kommissionsgeschäft, Leipzig C 1, Querstraße 16. Tel. 70821. P.-Sch.-Kto. Leipzig Nr. 51472.

Buchhandlung und Zeitungsbureau
Hermann Goldschmiedt
Ges. m. b. H.
Wien I, Wollzeile 11.

Kommissionäre (Fortsetzung)

Wm. Dawson & Sons, Ltd., (Low's Export-Gesch.), Breams Buildings, London, E. C. 4. England. Kommissionsbuchhandlg. für Bücher, Zeitschrift., Zeitungen u. Veröffentlichungen aus allen Ländern der Welt.

Dörffling & Franke, Abt. Kommissionsgeschäft, Leipzig C 1, Königstraße 13.

Eberhardt, Paul, Kommissionsgeschäft u. Verlag, Leipzig C 1, Königstraße 19. Tel. 21724. P.-Sch.-Kto. Leipzig 13433.

Fischer, F. E., Grosso- und Kommissionsbuchhandlung, Leipzig C 1, Kurze Straße 8. Tel. 21071. P.-Sch.-Kto. Leipzig 2784. Vorteilhafteste Bezugsquelle für Zeitschriften, Lieferungswerke, Bücher usw.

Foltanek, R., Wien I., Ballgasse 6
empfiehlt sich zur Übernahme von Auslieferungslagern und Vertretungen für Österreich u. Ungarn.

Foerster, Fr. Gegr. 1863. Leipzig.
Siehe auch Anzeige auf Seite 71.

Giegler's Buchhandlung, R., Export u. Kommissionsgeschäft, Leipzig C 1, Querstr. 17.

Gutzschebauch, J. A., Leipzig C 1, Kurprinzstr. 2. Tel. 13663. P.-Sch.-Kto. Leipzig 56871.
Siehe auch Anzeige auf Seite 70.

Hartleben, A., Abteilung: Zentralauslieferung deutscher Verleger, Wien I, Singerstraße 12.

Hofmeister, Friedrich, G. m. b. H., Musikalien-Groß-Sortiment und Kommissionsgeschäft, Leipzig C 1, Hofmeisterhaus; Wien I. Tel. Leipzig 12642, 21241. P.-Sch.-Kto. Leipzig 68752; Wien 79245; Prag 78234.
Siehe auch Anzeige auf Seite 70.

Hug & Co., Gebrüder, Musikverlag und Sortiment, Leipzig.

Klemm, C. A., Leipzig C 1, Neumarkt 26.

Koch, Neff & Oetinger, G. m. b. H., & Co., Barsortiment, Kommissionsgeschäft, Lehrmittelhandlung, Stuttgart, Graf Eberhard-Bau. Tel. Nr. 25641—43. P.-Sch.-Kto. Stuttgart 515. Schweizer P.-Sch.-Kto. VIII, 10170.
Siehe auch Anzeige auf Seite 70.

Kochler & Volckmar, A.-G., & Co., Leipzig C 1. Postschließfach 170. Tel. 70211, 72211. P.-Sch.-Kto. Leipzig 55500. Schweizer P.-Sch.-Kto. Zürich VIII 10311.
Siehe auch Anzeige auf Seite 72.

Die GEOGRAPHISCHE ANSTALT von

VELHAGEN & KLASING · LEIPZIG

empfiehlt sich zur Herstellung von

LANDKARTEN IN ZEICHNUNG, STICH UND DRUCK

bei sauberster Ausführung und billigster Berechnung

*

Kostenanschläge schnell und unentgeltlich

EDUARD GAEBLER S.

GEOGRAPHISCHES INSTITUT

LEIPZIG O 30

Neustädter Straße 36

Fernruf 65193/65194

Telegr.-Adr.: Landkartgaebler

Anfertigung jeder Art

Landkarten in allen Sprachen

Touristen-, Verkehrs- und Schulkarten, Stadtpläne, Atlanten

*

Vorrätige Platten werden gern zur Verfügung gestellt

*

Druck von Lehrmitteln in feinster Ausführung

*

Stets auf Lager:

Kontor- u. Organisationswandkarten von Deutschland und Europa · Weltkarten in verschiedenen Maßstäben

Chromo-Papier- und Carton-Fabrik

vorm.

Gustav Najork

Aktien-Gesellschaft

Leipzig-Plagwitz

Telegr.-Adresse: Chromofabrik Leipzig-Plagwitz

Fernsprech-Sammel-Nummer: 44541

SONDERERZEUGNISSE:

CHROMOPAPIERE
CHROMOKARTONS
KUNSTDRUCKPAPIERE
KUNSTDRUCKKARTONS
GESTRICHENE OFFSET- U. TIEFDRUCKPAPIERE U. KARTONS
SPIELKARTENKARTONS
FALTSCHACHTELKARTONS

*

Eigene Verfahren zur Herstellung von Kunstdruck-Papieren und geklebten Kartons
D.R.P. 279444 / D.R.P. 339721 / D.R.P. 378850
G. M. S. 617706 und 731195 / G. M. S. 787162

Die Geographische Anstalt

H. WAGNER & E. DEBES, LEIPZIG

übernimmt zu rascher und sauberster Ausführung bei mäßiger Kostenberechnung
kartographische Arbeiten jeder Art in Zeichnung, Stich und Druck

Die zahlreichen Platten des eignen Kartenverlags werden bei Bestellung von Druckauflagen gegen mäßige Berechnung zur Verfügung gestellt

Kostenanschläge unentgeltlich

LANDKARTEN

Zur Kartenherstellung empfehlen sich

Grasmück & Karnahl, Leipzig C 1

Fernspr. Nr. 20371 **Kartographische Anstalt** Carolinenstr. 22

Kommissionäre (Fortsetzung)

Kommissionshaus deutscher Buch- u. Zeitschriftenhändler, e. G. m. b. H., Leipzig C 1. Postschließfach 212. Tel. 24949.

Siehe auch Anzeige auf Seite 73.

Krug, August Julius, Gross- und Barsortiment, Export- u. Kommissionsgeschäft, Leipzig C 1, Querstr. 17. Gegr. 1900. Tel. Nr. 21467. P.-Sch.-Kto. Leipzig Nr. 68650.

Leede, C. F., Kommissionsgesch., Leipzig C 1, Sternwartenstr. 44. Tel. 24511. P.-Sch.-Kto. Leipzig Nr. 55038.

Librairie H. Le Soudier, S. A., 174—176, Boulevard Saint-Germain, Paris VI, Kommissions-Geschäft für Bücher, Zeitschriften, Antiquariat.

Siehe auch Anzeige auf Seite 74.

Librairie Falk Fils, G. van Campenhout, Succr., vorm. C. Muquardt's Hofbuchhandlung, Brüssel, 22 rue des Paroissiens.

Siehe auch Anzeige auf Seite 70.

Maier, Otto, Kom.-Ges., Buchhandlung, Leipzig C 1, Stephanstr. 12, Seeburgstr. 55—59. Schliessfach 72, Tel. 21831.

Siehe auch Anzeige auf Seite 75.

Office de Publicité (anciens Etablissements J. Lebègue et Co.), **Société coopérative Bruxelles,** 36, rue neuve. Liefert zu günstigsten Bedingungen die in Belgien erscheinenden Bücher und sonstigen Veröffentlichungen.

Schneider, Friedrich, Großbuchhandlung, Papier-, Schreib- und Lederwaren-, Zeitschriften-Großhandlung, Leipzig C 1, Salomonstraße 13. Postschließfach 70. Tel. 21903. P.-Sch.-Kto. Leipzig Nr. 840.

Siehe auch Anzeige auf Seite 70.

Seelig & Co., Stockholm.

Siegismund & Volkening, Leipzig C 1. Schliessfach 21.

Simrock, N., G. m. b. H., Kommissionsgeschäft und Musikaliengroßsortiment, Leipzig, Talstraße 12. Gegründet 20. IX. 1904. Fernsprecher 14660. Zweigniederlassung und vollständiges Auslieferungslager des Musikverlages **N. Simrock, G. m. b. H., Berlin.**

Siehe auch Anzeige auf Seite 74.

Streller, R., Großbuchhandlung u. Kommissionsgeschäft, Leipzig, Querstraße 15. Tel. 22829. P.-Sch.-Kto. Leipzig 2311.

Kommissionäre (Fortsetzung)

Süddeutsche Gross-Buchhandlung, G. Umbreit & Co., Stuttgart, Calwerstr. 33, Gross- und Barsortiment u. Kommissionsgeschäft.

Verein Leipziger Kommissionäre, Leipzig C 1, Geschäftsstelle Hospitalstraße 22. Postschließfach 362. Tel. 24053. P.-Sch.-Kto. Leipzig 12500.

Siehe auch Anzeige auf Kartonblatt.

Kontinuationslisten

Malcomes, Carl, Verlag, Niederramstadt (Hessen).

Kontobücher

Wild & Laue, Leipzig, Inselstraße 20.

Winckler, O. Th., Leipzig C 1, Seeburgstraße 47.

Kontorwandkarten

Arnd, J. J., Leipzig, Salomonstraße 10.

Kontrollapparate

Elektrozeit A.-G., Frankfurt a. M., Mainzer Landstraße 136—140.

Kontrollkassen

Böttger, Paul, Bernburg, Kaiserstraße 1a. Spez.: Kiehlsche Kontrollkassen. Illustrierte Prospekte kostenlos. Auf Verlangen 8 Tage zur Probe.

Friedel, Curt, Radebeul-Dresden, Kiefernstraße 1. Tel. 2022. P.-Sch.-Kto. Dresden 8284. Kontrollkassenfabrik, diebessichere „Exakt"-Kassen, beste Kontrolle. Schreibrollen für alle Systeme.

National-Registrier-Kassen-Ges. m. b. H., Berlin-Neukölln, Werra-, Ecke Thiemannstraße. Tel. F. 2, Neukölln 3101.

Kontrolluhren

Arlac-Werk, Carl Fr. Brauer, Stettin. Spez.: Kontrolluhren, Farbbänder.

Siehe auch Anzeige auf Seite 47.

Konturenpapier

Sutter, Joh., Papierfbk., A.-G., Schopfheim (Bad.).

Konzepthalter

Krauthaus & Co., Leipzig C 1, Wiesenstraße 13.

Konzeptpapiere

Cahen, S. L., Berlin SW 19, Wallstraße 21/22.

Flinsch, Ferd., Leipzig.

Papier-Großhaus Berth. **Siegismund,** Berlin SW 68.

GUSTAV BRAUNS · LEIPZIG

KREUZSTR. 20 - TELEPHON 24093 - GEGRÜNDET 1841

BUCHHANDLUNG · KOMMISSIONSGESCHÄFT

*

Übernahme von Kommissionsbesorgungen
und Verlags-Auslieferungen zu günstigen Bedingungen
bei pünktlicher und individueller Bedienung
Schnellste Erledigung aller Bestellungen,
empfohlene am Tage des Einganges

GIROKONTO: SÄCHSISCHE STAATSBANK - POSTSCHECKKONTO 2790

Der Verkehr über Leipzig

erspart dem Sortimenter viel Arbeit, Ärger und Unkosten!

Wenn Sie noch keinen Vertreter in Leipzig haben, so holen Sie sich bitte von unserer Kommissionsabteilung unsere Bedingungen ein. Wir erledigen alle Ihre Geschäfte in Leipzig auf das Prompteste.

SPEZIAL-GEBIETE:

Musikalien-Kommissionsgeschäft / Vertretung russischer Verleger / Belieferung überseeischer Firmen / Laufende Versorgung mit Rundfunktexten / Lieferung von Texten eigenen und fremden Verlages zu Höchstrabatten / Zusammenstellung kompletter Musiksortimente / Auslieferungslager der Reichsdruckerei

BREITKOPF & HÄRTEL · LEIPZIG C 1

Abteilung Kommissionsgeschäft · Nürnberger Straße 36—38

Berliner Kommissionsbuchhandlung

G. m. b. H.

BERLIN SW 68

übernimmt Verlagsauslieferungen sowie Sortimentsvertretungen für das In- und Ausland zu günstigsten Bedingungen

Librairie Falk fils, G. Van Campenhout, Succr

(vorm. C. Muquardt's Hofbuchhandlung)

BRÜSSEL

Kommissions- und Exportbuchhandlung
Internationale Buchh. und Landkartenhandl.
Belgische Offizielle Veröffentlichungen

sucht Vergriffenes

J. A. Gutzschebauch

Leipzig C 1 · Kurprinzstraße 2
Gegr. 1. Mai 1873 / Fernruf 136 63

übernimmt Vertretungen (Kommission) jeder Art, Verlag und Sortiment, Bücher und Musikalien zu günstigsten Bedingungen. Für Auslieferungslager sind größere Räume vorhanden

Friedrich Hofmeister

G M B H

Leipzig C 1

Kommissionshaus für Vertretungen von

Musikalienverlegern und Sortimentern

*

Fachmännische Beratung
Auf die Erfordernisse der Neuzeit eingestellt
Gegründet 1807

Sie sparen an Spesen

wenn Sie Ihren Bedarf an

Büchern
Kalendern
Zeitschriften
Schulartikeln
Papier- und Schreibwaren

zu den billigsten Tagespreisen aus einer Hand beziehen und zwar von

Friedrich Schneider, Leipzig C 1

Großbuch- und Großschreibwarenhandlung

Muster-Ausstellung: Salomonstraße 13

Reichhaltiges illustriertes Lagerverzeichnis kostenlos

Kommissions-Übernahmen zu günstigsten Bedingungen bei pünktlicher und gewissenhafter Bedienung

Bezugsquelle des Süddeutschen Sortiments

Bücher, Lehrmittel
Zeitschriften

Stuttgart · Fr. Eberhardbau
Koch, Neff & Oetinger
Barsortiment · Kommission

Bücher, Lehrmittel
Zeitschriften

Bezugsquelle des Süddeutschen Sortiments

Fr. Foerster

Kommissionsbuchhandlung

Gegründet 1863 / Telephon 20501

Postscheckkonto: Leipzig 66253

Girokonto Filiale Sächsische Bank, Leipzig

Max Busch (Inhaber: Jul. Kössling)

Gegr. 1889 **Grossobuchhandlung** Tel. 20501

Girokonto Sächs. Bank Postscheckkonto Leipzig 53815

Querstr. 26-28 **Leipzig C 1** **Querstr. 26-28**

erlauben sich bei **Etablierungen** und beabsichtigtem **Kommissionswechsel** in empfehlende Erinnerung zu bringen. Seit Jahrzehnten mit langjährigen Geschäftsfreunden in engster Verbindung, wird **besonders** auf die **kombinierten** Bedingungen beider Firmen aufmerksam gemacht und stehen Referenzen und Provisionssätze gern zur Verfügung.

Kulante, prompte u. individuelle Bedienung.

Anfänger finden tatkräftige Unterstützung.

Lebhafte Verwendung für die Verlagsartikel meiner *Verleger-Kommittenten*

wird durch **meine Grossobuchhandlung** zugesichert.

Koehler & Volckmar A.-G. & Co.

Hospitalstraße 10 Telephon: 16967/71 **Leipzig C 1** **Täubchenweg 21** Telephon: 64121

Abteilung Barsortiment

Telegrammanschrift: Barsortiment

Leistungsfähigste und bequemste Bezugsquelle für das gesamte Sortiment

Ständige Bücherausstellung

Hospitalstraße 10

Lehrmittelwerkstätten

Telegrammanschrift: Lehrmittel

Umfassendes Lager aller Lehrmittel für Schulen jeder Art

Ständige Lehrmittelausstellungen

in Berlin W 9, Potsdamer Straße 13 und Leipzig, Täubchenweg 21

Abteilung

Kataloge und Vertriebsmittel

Hospitalstraße 10 / Telegrammanschrift: Barsortiment

Herstellung und Vertrieb des **Deutschen Literaturkatalogs** mit **Schlagwortregister** und des **Barsortiments-Lagerkatalogs** mit **Schlagwortregister,** ferner der **Bücherverzeichnisse aus allen Gebieten** (Kompendienkataloge), des monatlich erscheinenden Verzeichnisses für das Publikum **„Neues vom Büchermarkt“,** des etwa 4000 Titel umfassenden Verzeichnisses, **„Das billige deutsche Buch“,** des **Literarischen Weihnachtskatalogs,** des vielfarbigen **Weihnachts-Plakates: „Kommt!“ „Kauft!“** (Format 50×78 cm), **Koehler & Volckmar's Literaturführer** sowie der Vertriebszeitschrift **Blätter für Bücherfreunde** (Literarische Neuigkeiten)

Prospekte der Kataloge und Vertriebsmittel kostenlos

Kommissionsgeschäfte:

K. F. Koehler · F. Volckmar

L. Staackmann · Carl Cnobloch · Robert Hoffmann

Hermann Schultze · E. F. Steinacker

Hospitalstraße 10 / Telegrammanschrift: Buchkonzern

Ständige Verlegerausstellung

Das eigene Heim der Genossenschaft

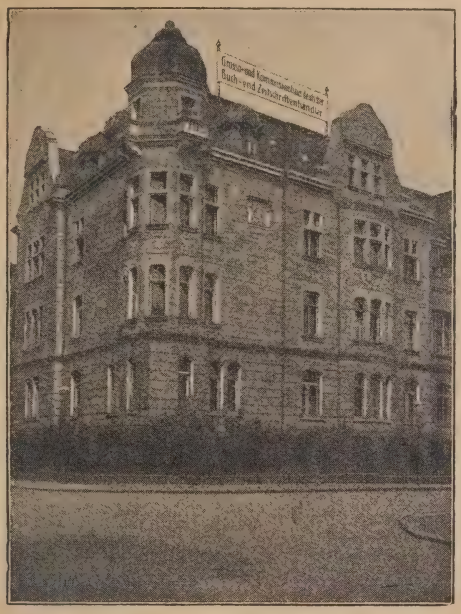

KOMMISSIONSHAUS

Deutscher Buch- und Zeitschriftenhändler

e. G. m. b. H.

Postfach 212 — **LEIPZIG C 1** — Egelstraße 9

Das Kommissionshaus liefert auf Grund seiner Satzungen ***nur an Mitglieder*** *alle im deutschen Buchhandel erscheinenden Bücher, Zeitschriften, Lieferungswerke, Musikalien und sonstige buchhändlerischen Erzeugnisse.*

Die Genossenschaft empfiehlt sich zur Übernahme von ***Kommissionen*** *und* ***Verlagsauslieferungen*** *zu den günstigsten Bedingungen. Lagermiete wird nicht berechnet.*

⚙

Trockene Lagerräume im eigenen Geschäftshaus

⚙

Verlangen Sie unsere Satzungen
und unsere Bezugs- und Verkehrsbedingungen

Buchhändler-Spediteure

LEIPZIG:
Moritz Merfeld, Leipzig C1, Gerberstr. 10, Fernsprecher Nr. 20086 und 21286

BERLIN:
Jacob & Valentin, Berlin O 27, Holzmarktstraße 65, Fernsprecher Amt Alexander 9600-9608

Täglicher Schnell-Verkehr Leipzig-Berlin und Berlin-Leipzig

LIBRAIRIE H. LE SOUDIER S. A.

174/176, Boulevard Saint-Germain

PARIS VI^e

liefert schnellstens Bücher
Zeitschriften / Antiquariat

Für deutsche Firmen empfiehlt sich der Barverkehr via Leipzig oder Benützung des Postscheck-Kontos F. WAGNER, LEIPZIG 8814

N. SIMROCK G. M. B. H.

LEIPZIG C 1, TALSTRASSE 12
KOMMISSIONSGESCHÄFT UND GROSSORTIMENT

übernimmt Vertretungen sowie Besorgung von Musikalien-Sortiment jeder Art unter den kulantesten Bedingungen. Schnellste Bedienung zugesichert

Verlangen Sie unsere Spezial-Offerte

Otto Maier Kommandit-Gesellschaft Leipzig C 1

Grosso- und Kommissionsbuchhandlung — Barsortiment

Stephanstraße 12 · Seeburgstraße 55, 57, 59

Fernsprecher 21831 · Gegründet 1857 · Postscheckkonto 1466

Giroverband Sächsischer Gemeinden · Commerz- und Privatbank Filiale Leipzig · Sächsische Staatsbank (Währungskonto) Leipzig · Kreditanstalt der Deutschen in Prag

empfiehlt ihr reichhaltiges Lager in

Geschenk-Literatur

Zeitschriften
Lieferungswerken
Volksbüchern
Popularia
Bilderbüchern
Jugendschriften
Romanen
Klassikern

Beschäftigungs- und Unterhaltungsspielen

*

Unser

Hauptlagerverzeichnis für 1928

über 1000 Seiten stark und in erster Linie ein bibliographisches Hilfsmittel für jedermann, versenden wir an Interessenten gegen vorherige Einsendung des Betrages oder unter Nachnahme von nur 5 RM. franko per Post

Bei Bedarf von

Papier-, Schreib- und Schulwaren

bitten wir, unser Spezialverzeichnis zu verlangen

Übernahme von

Kommissionen und Auslieferungen

Wir bitten, Offerte hierüber einzuholen. — Zeit und Spesen sparen Sie bei Bezug von

Zeitschriften und Lieferungswerken

aus einer Hand

*

Wir liefern nur an Firmen, die ihr Gewerbe ordnungsgemäß angemeldet haben, und sich verpflichten, die Satzungen des Börsenvereins für den deutschen Buchhandel einzuhalten

Kopierapparate

Drews, Paul, Berlin SW 68.

Kopierartikel

Schmidt & Co., P., Berlin SW 11, Schöneberger Straße 26. Spez.: Pneumatische Kopierrahmen und Offset-Kopierrahmen.

Soennecken, F., Bonn; Berlin, Taubenstraße 16/18; Leipzig, Altes Rathaus.

Kopierbücher

Rung & Co., J., Akt.-Ges., Göppingen (Wttbg.).

Kopierrollen

Cahen, S. L., Berlin SW 19, Wallstraße 21/22.

Rung & Co., J., Akt.-Ges., Göppingen (Wttbg.).

Korrespondenzbüros (Korrespondenzen, Manuskripte, Matern, Vordrucke, Fachberatung)

Scheibner, G., Leipzig O 28, Brandiser Straße 10. P.-Sch.-Kto. Leipzig 69530. Spez.: Korrespondenz für Rätselecken.

Täglicher Korrespondent,
Verlag von Dr. Justus Schoenthal,
Berlin-Tempelhof. Tel. Südring 820 und 2900. P.-Sch.-Kto. Berlin 30100.

Verlag „Das neue Geschlecht“, Frankfurt a. M., Schillerstraße 30 (Schillerhof). Tel. Hansa 9699. P.-Sch.-Kto. Frankfurt a. M. 27643.

Verlag Mode vom Tage, Berlin-Schöneberg, Mühlenstraße 10. Tel. Stephan 4892/93. P.-Sch.-Kto. Berlin 81598. Mode-Matern.

Krepp-Papiere

Beyerlein, Arthur, Leipzig, Gerberstraße 38.

Dürbeck, Herm., Lauterbach (Oberhessen).

Wild & Laue, Leipzig C 1, Inselstraße 20.

Winckler, O. Th., Leipzig C 1, Seeburgstraße 47.

Kunstanstalten

Albert Frisch,
Graph. Kunstanst., Berlin W 35.

Fülle, Wilh., Kunstanstalt und Verlag, G. m. b. H., Barmen, Heckinghauser Straße 33a. Tel. 537. P.-Sch.-Kto. Köln 29012.

Kunstanstalten (Fortsetzung)

Hagelberg, W., A.-G., Berlin NW 6.

Huch & Co., I. G., G. m. b. H., Braunschweig. **Siehe auch Anzeige auf Seite 65.**

Koch, Louis, Graphische Kunst-Anstalt, Halberstadt. **Siehe auch Beilage.**

Kom.-Ges. Robert Müller, Potsdam, Graphische Kunstanstalt für Buchdruck, Steindruck, Offsetdruck.

Körner & Sohn, Graph. Kunstanstalt, Buch- und Kunstdruckerei, Leipzig C 1, Frommannstraße 6. **Siehe auch Anzeige auf Seite 38.**

Löwensohn, G., Lithographische Kunstanstalt, Verlag von Bilderbüchern, Fürth i. Bayern. Gegründet 1844. **Siehe auch Anzeige auf Seite 79.**

Meißner & Buch, Leipzig C 1, Sidonienstraße 18.

Schemm, Franz, G. m. b. H., Kunstanstalt, Nürnberg, Bleichstraße 18. Tel. 1097. P.-Sch.-Kto. Nürnberg 1681.

Schönwolf, Mannheim E 7, 3.

Toeche-Mittler, Dr. Siegfried, Chemigr. Kunstanstalt, G. m. b. H., Berlin SW 68, Kochstr. 70/71.

Vereinigte Kunstanstalten, A.-G., Kaufbeuren.

Verlag für Volkskunst und Volksbildung, Richard Keutel, Lahr i. Baden. Kunstverlag, Kunstdruckerei, Chemigraph. Kunstanstalt. Tel. 2577. P.-Sch.-Kto. Karlsruhe 32000.

Wezel & Naumann, G. m. b. H., Kunstanstalt und Faltschachtel-Großwerk, Mülfort (Rheinland). Tel. 43304, Amt Reydt. P.-Sch.-Kto. Köln 107084.

Kunstblätter

Beyer & Sohn, P. H., Leipzig, Dittrichring 22.

Klassische und Neue Kunst Verlagsgesellschaft m. b. H., Berlin SW 68, Alexandrinenstraße 110. Tel. Dönhoff 1267. P.-Sch.-Kto. Berlin 10080. Telegr.-Anschrift: Facsimile.

Könyves Kálmán, Ungarische Kunstverlags-Act.-Ges., Budapest, Nagymezö-utca 37/39. Tel. 150 bis 172. P.-Sch.-Kto. Budapest 6330.

IAM. **KUNSTANSTALTEN MAY A.-G.,** Dresden J 21. Tel. 3182. P.-Sch.-Kto. Dresden 3457. Wandschmuckbilder aller Art nur eigenen Verlages. Keine Rahmen.

Meißner & Buch, Leipzig C 1, Sidonienstraße 18.

Piloty & Loehle, Kunst- und Verlagsanstalt, München, Jungfernturmstraße 2. Tel. 26116. P.-Sch.-Kto. München 895; Wien 105503.

Reichsdruckerei, Berlin SW 68, Oranienstr. 90—94. Druckarbeiten jeder Art. Tel. Dönhoff 3040—48. P.-Sch.-Kto. Berlin 4. **Siehe auch Anzeige auf Seite 36.**

E. MÜHLTHALER'S BUCH- UND KUNSTDRUCKEREI G. M. B. H. MÜNCHEN 2 NW

Vierfarbendruck nach selbsthergestellten Reichsbanknoten

Farben von Kast & Ehinger G.m.b.H., Stuttgart · Holzfreies Kunstbeilagenpapier von Krause & Baumann AG, Heidenau Bez. Dresden

Kunstblätter (Fortsetzung)

Schmidt, Julius, Kunstverlag, München 2 NO, Galeriestraße 35a Ghs. Tel. 296900.

Schwarz & Co. (vorm. Union-Bilder- u. Rahmenfabrik, G. m. b. H.), Frankfurt a. M., Weserstraße 33. Tel. Hansa 2850. P.-Sch.-Kto. Frankfurt a. M. 7609.

Vereinigte Kunstanstalten, A.-G., Kaufbeuren.

Verlag für Volkskunst und Volksbildung, Richard Keutel, Lahr i. Baden. Kunstverlag, Kunstdruckerei, Chemigraph. Kunstanstalt. Tel. 2577. P.-Sch.-Kto. Karlsruhe 32000.

Verlagsanstalt Leo Hohenstein, Berlin SO 16b, Schmidstraße 9.

Kunstdruckereien

Ackermann&Glaser, Leipzig, Lindenstr.

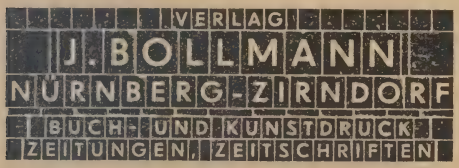

Brandstätter, Julius, Leipzig.
Siehe auch Anzeige auf Seite 31.

Dietrich, Gebrüder, Graphische Kunstanstalt und Kunstdruckerei, Leipzig-Reudnitz, Josephinenstraße 9/11. Tel. 63035 und 63131. P.-Sch.-Kto. Leipzig 51517. **Siehe auch Anzeige auf Seite 47.**

Graphische Kunstanstalten F. Bruckmann A.-G., München, Lothstraße 1. Tel. 61001—6.

Greve, Wilhelm, Act.-Ges., Berlin SW 68, Ritterstraße 50.

Klinkicht & Sohn, C. E., Buch- und Kunstdruckerei, Meißen. Tel. 25. P.-Sch.-Kto. Dresden 7951.

Kratz, Johannes, Leipzig-R., Schönbachstraße 91.
Siehe auch Anzeige auf Seite 79.

Mühlthaler's Buch- und Kunstdruckerei, E., G. m. b. H., München 2 NW 7, Dauchauer Straße 15. Tel. Nr. 56114. Gegründet 1850. **Siehe auch Beilage.**

Prescher Nachfolger, Moritz, Aktiengesellschaft, Leipzig-Leutzsch, Rathenaustraße 31.

Kunstdruckereien (Fortsetzung)

Reichsdruckerei, Berlin SW 68, Oranienstr. 90—94, Druckarbeiten jeder Art. Tel. Dönhoff 3040—48. P.-Sch.-Kto. Berlin 4.
Siehe auch Anzeige auf Seite 36.

Trautner, Otto, Buch- und Kunstdruckerei, Marktredwitz (Bayern, Oberfr.). Tel. 42. P.-Sch.-Kto. Nürnberg 3276. Setzmaschinen-Betrieb.

Vereinigte Kunstanstalten, A.-G., Kaufbeuren.

Verlag für Volkskunst und Volksbildung, Richard Keutel, Lahr i. Baden, Kunstverlag, Kunstdruckerei, Chemigr. Kunstanstalt. Tel. 2577. P.-Sch.-Kto. Karlsruhe 32000.

Wagener, F. L., Lemgo, Buch- und Werkdruckerei.
Siehe auch Anzeige auf Seite 45.

Kunstdruckpapiere

Cahen, S. L., Berlin SW 19, Wallstraße 21/22.

Chromo-Papier- und Carton-Fabrik vorm. Gustav Najork, Aktiengesellschaft, Leipzig-Plagwitz, Zschochersche Straße 48. Tel. 44541, 40752, 42626, 40937. P.-Sch.-Kto. 3909.
Siehe auch Anzeige auf Seite 67.

Dresdner Chromo- und Kunstdruck-Papierfabrik Krause & Baumann A.-G., Heidenau, Bez. Dresd.
Siehe auch Anzeige auf Seite 80.

Flinsch, Ferd., Leipzig.

Klippgen & Co., Richard, Dresden, Moritzstraße 12.
Siehe auch Anzeige auf Seite 80.

Müller, Friedr. Arthur, Leipzig C 1, Kreuzstraße 2.

Papierfabrik Scheufelen, Oberlenningen (Württbg.). Die durch ihre Güte bekannten Phönix-Kunstdruckpapiere und Kartons holzhaltig und holzfrei, in den Strichausführungen glänzend, halbglanz, halbmatt, matt und glanzlos, in weiß und farbig.

Kunstkarten

Fickenscher, Karl, Glückwunschkartengroßhandlung und Kunstverlag, Leipzig, Johannisgasse 3. Tel. 12906. P.-Sch.-Kto. Leipzig 52763.

Hänsel, J. K. A., Kunstm., Dresden 16, Reißiger Str.

Meißner & Buch, Leipzig C 1, Sidonienstraße 18.

Verlag für Volkskunst und Volksbildung, Richard Keutel, Lahr i. Baden, Kunstverlag, Kunstdruckerei, Chemigr. Kunstanstalt. Tel. 2577. P.-Sch.-Kto. Karlsruhe 32000.

Kunstleder

Bischoff, Hermann, Leipzig C 1, Johannis-Allee 2. Tel. 62924. Abwaschbare Einbandstoffe.

Dermatoid-Werke Paul Meißner, Akt.-Ges., Leipzig. Tel. 20007, 26650.

Knauth & Co., Leipzig, Brühl 7.

Künstlerische Entwürfe und Zeichnungen

Hänsel, J. K. A., Kunstm., Dresden 16, Reißiger Str.

Walther, H. H., Grafiker, B. D. G., Gießen, Liebigstraße 43.

Kunstmappen

Verlag für Volkskunst und Volksbildung, Richard Keutel, Lahr i. Baden, Kunstverlag, Kunstdruckerei, Chemigr. Kunstanstalt. Tel. 2577. P.-Sch.-Kto. Karlsruhe 32000.

Kunstprägeanstalten

Doering'sche Buch- u. Kunstdruckerei, Kunstprägeanstalt, Karlsruhe i. Baden, Amalienstr. 83. Tel. 33 u. 3533. P.-Sch.-Kto. Karlsruhe 639.

Kunstverlage

Andelfinger & Co., C., Kunstverlag, München, Lindwurmstraße 12. Tel. 50511. P.-Sch.-Kto. München 176. Spez.: Künstlerpostkarten mit Ansichten vom Orient u. d. Mittelmeerländern, Palästina, Ägypten, Rom, Bayern, alpinen Ländern u. mit religiösen Darstellungen. Fleiß-, Trauer- und Gebetbuchbildchen. Bilder für Projektions-Apparate. Landkarten, speziell von Bayern und Gebirgsländern. — Monumenta photographica.

Beyer & Sohn, P. H., Leipzig, Dittrichring 22.

Bischof & Klein, Christl. Buch- und Kunstverlag, Lengerich (Westf.). Tel. 40.

Dr. Benno Filser Verlag, G. m. b. H., Augsburg, Armenhausgasse B 121a. Tel. 1330. P.-Sch.-Kto. Stuttgart 19774.

Gesellschaft für Vervielfältigende Kunst, Kunstverlag, Wien VI, Luftbadgasse 17. Tel. 3114. P.-Sch.-Kto. Wien 15064; Leipzig 63.

Grauert & Zink, Kunstverlag, Charlottenburg, Bismarckstraße 97/98. Tel. Steinplatz 10654. P.-Sch.-Kto. Berlin 16517.

Klassische und Neue Kunst Verlagsgesellschaft m. b. H., Berlin SW 68, Alexandrinenstraße 110. Tel. Dönhoff 1267. P.-Sch.-Kto. Berlin 10080. Telegr.-Anschrift: Facsimile.

Könyves Kálmán, Ungarische Kunstverlags-Act.-Ges., Budapest, Nagymezö-utca 37/39. Tel. 150 bis 172. P.-Sch.-Kto. Budapest 6330.

KUNSTANSTALTEN MAY A.-G., Dresden J 21. Tel. 3182. P.-Sch.-Kto. Dresden 3457. Wandschmuckbilder aller Art nur eigenen Verlages. Keine Rahmen.

Kunstverlag B. Fröhlich, Inh. Bodin & Franzenburg, Berlin S 42, Ritterstr. 87.

Kunstverlage (Fortsetzung)

Möller, Ludwig, Kunstverlag, Lübeck, Hüxstraße 17.

Preiss, Hermann, Inh. Hans Trosse, Kunstverlag, Berlin SW 68, Zimmerstr. 49. Tel. Dönhoff 1436.

Reichsdruckerei, Berlin SW 68, Oranienstr. 90—94. Druckarbeiten jeder Art. Tel. Dönhoff 3040—48. P.-Sch.-Kto. Berlin 4.

Siehe auch Anzeige auf Seite 36.

Schmidt, Julius, Kunstverlag, München 2 NO, Galeriestraße 35a Ghs. Tel. 296900.

Seyboldt, Albert, Kunstverlag, München 27, Ismaningerstraße 4. Tel. 41891. P.-Sch.-Kto. München 2877. Spezialität: Künstler- und Witzpostkarten in Vierfarbendruck, auch Kunstblätter.

Stiefbold & Co., Kupferstiche, Radierungen, Berlin W 35, Potsdamer Str. 40. Tel. Lützow 4520. P.-Sch.-Kto. Berlin 1354.

Verlag für Volkskunst und Volksbildung, Richard Keutel, Lahr i. Baden, Kunstverlag, Kunstdruckerei, Chemigr. Kunstanstalt. Tel. 2577. P.-Sch.-Kto. Karlsruhe 32000.

Vogger-Verlag, Stuttgart, Hasenberg-Staffel 1. P.-Sch.-Kto. Amt Stuttgart 17265. Spezialität: Musiker- u. Dichter-Büsten, Reliefs, Totenmasken etc.

Wolter, Friedrich O., Kunstanstalt, Berlin O 27, Paul Singer-Str. 101.

Kupferätzplatten

Hentsch, Hugo, Leipzig C 1, Johannis-Allee 4.

Kupferdruckereien

Hanfstaengl, Franz, München, Widenmayerstr. 18.

MEISENBACH RIFFARTH & CO
AKTIENGESELLSCHAFT
MÜNCHEN · BERLIN · LEIPZIG

Preiss, Hermann, Inh. Hans Trosse, Kunst-Verlag, Berlin SW 68, Zimmerstr. 49. Tel. Dönhoff 1436.

Reichsdruckerei, Berlin SW 68, Oranienstr. 90—94. Druckarbeiten jeder Art. Tel. Dönhoff 3040—48. P.-Sch.-Kto. Berlin 4.

Siehe auch Anzeige auf Seite 36.

Sabo, Carl, Kunst-Kupferdruckerei, Schnellpressentiefdruck, Berlin SW 48, Wilhelmstr. 131/32. Tel. Hasenheide 2100, 2101. P.-Sch.-Kto. Berlin Nr. 28353.

Kupferdruck-Papiere

Cahen, S. L., Berlin SW 19, Wallstraße 21/22.

Elsas, jun. Fr., A.-G., Papierfabrik, Barmen.

Flinsch, Ferd., Leipzig.

Papier-Großhaus Berth. **Siegismund,** Berlin SW 68.

Plakate · Kalender · Prospekte
Etiketten · Packungen
Reklamedrucksachen aller Art
Landkarten und Pläne
Steindruck · Offsetdruck
In anerkannter Qualität!

JOHANNES KRATZ
GRAPHISCHE KUNSTANSTALT
LEIPZIG – ST.

VERTRETER FÜR HAMBURG u. EXPORT
OTTO LIPSCHÜTZ / HAMBURG 37 / ABTEISTR. 35.

G. Löwensohn / Fürth i. B.
Bilderbuchverlag

Photolithographie / Offsetdruckerei
Druck von populärwissenschaftlichen Buchillustrationen

Spezialität:
Zerlegbare Modelle aus Papier als Beilage für populär-medizinische, -landwirtschaftliche, -technische, -naturgeschichtliche Werke

RICHARD KLIPPGEN & Co

STAMMHAUS DRESDEN

GEGRÜNDET 1870

TELEPHON:
25496

Größtes Lager aller Papiere und Kartons für die graphische Branche; Sonderanfertigungen schnellstens und vorteilhaft

TELEGRAMME:
KLIPPGEN, DRESDEN

FILIALEN:

CHEMNITZ – HAMBURG – NÜRNBERG

VERTRETUNGEN:

BRESLAU – LEIPZIG – HALLE a. S.

Junkernstraße 28 Hans Niese | Lützner Straße 118 Ernst Kühn | Harz 18 Johannes Rauchfuß

KUNSTDRUCK-PAPIERE UND NATUR-PAPIERE

für einfache und für feinste Druckverfahren

liefert
in anerkannt zuverlässiger Druckfähigkeit
die

Dresdner Chromo- & Kunstdruck-Papierfabrik

KRAUSE & BAUMANN AKT.-GES.

Heidenau (Bezirk Dresden)

VERTRETUNGEN UND LAGER:

Berlin: Zweigniederlassung, O 17, Warschauer Straße 38/40
Leipzig: Rudolf Arnold, Salomonstraße 10
Rheinland und Westfalen: Otto Roeder, München-Gladbach, Neuhofstr. 30

Halberstadt, Dom - Nordseite.

Kupfertiefdruck von Louis Koch, Halberstadt.

Louis Koch / Halberstadt

Kupferdruckerei (Tiefdruck) / Lichtdruckerei / Bromsilberdruck
Steindruckerei / Offsetdruckerei / Lithographie
Kartographie / Buchdruckerei / Buchbinderei

Fernsprecher 2705, 2706 Telegr.-Adr.: Kochdruck

Begründet 1869 Begründet 1869

Durch die Vielgestaltigkeit unseres Betriebes sind wir in der Lage, sämtliche Druckaufträge in geschmackvoller Form herzustellen. Die einzelnen Abteilungen liefern in gemeinsamer Arbeit in einem großen und in sich geschlossenem Betriebe hervorragende, der Neuzeit entsprechende Leistungen. Für jede Drucksache wird das jeweilig zweckmäßige Verfahren gewählt und auf Wunsch gern in Vorschlag gebracht.

Wir fertigen und empfehlen in folgenden Abteilungen:

Kupfertiefdruck Ansichtspostkarten, Ansichtsalben, Führer, Prospekte und Buchillustrationen. In höchster Vollendung ausgestattete Neuheiten.

Lichtdruck und Farbenlichtdruck Ansichtspostkarten, Ansichtsalben in allen modernen Verfahren sowie Reproduktionen von Gemälden, Stichen, Zeichnungen jeder Art, Bauten und Kunstdenkmäler, Münzen und Skulpturen etc.

Bromsilberdruck Ansichtspostkarten, Bilder für Serienmäppchen, in feinster Ausführung, in schwarzem und braunem Druck. Beste Wiedergabe der Originale in echt photogr. Kopie.

Buchdruckerei Mit neuestem und bestem Schriftmaterial ausgestattet, liefert diese Abteilung, in Zusammenarbeit mit den anderen Abteilungen, moderne und wirkungsvolle Arbeiten, welche hier zur Vollendung der vielseitigen Aufträge notwendig sind.

Stein- und Offsetdruckerei Anfertigung von modernen Reklame-Plakaten, Reklame-Karten, Tafeln zu wissenschaftlichen und populären Werken, Etiketten für sämtliche Branchen.

Lithographie u. Kartographie Kaufmännische Druckarbeiten jeder Art in modernster Ausführung mit Fabrik- und Gebäudeansichten nach eigener Aufnahme oder gelieferten Photographien. Künstlerische Entwürfe von Plakaten, Etiketten etc. Kartographische Arbeiten wie Hand- u. Wandkarten, Stadtpläne etc. von der einfachen Autographie bis zum Vielfarbendruck.

Verlangen Sie Muster und Kostenanschläge

Kupferplatten

Hentsch, Hugo, Leipzig C 1, Johannis-Allee 4.

Kupferstich

Preiss, Hermann, Inh. Hans Trosse, Kunst-Verlag, Berlin SW 68, Zimmerstr. 49. Tel. Dönhoff 1436.

Reichsdruckerei, Berlin SW 68, Oranienstr. 90—94. Druckarbeiten jeder Art. Tel. Dönhoff 3040—48. P.-Sch.-Kto. Berlin 4.

Siehe auch Anzeige auf Seite 36.

Reimer, Dietrich, Berlin SW 48, Wilhelmstraße 29.

Kupfer-Tiefdruck

Broschek & Co., Buchdruckerei u. Tiefdruck-Anstalt, Hamburg 36, Gr. Bleichen 38/52. Tel. C 4 Dammtor 1010 für Stadtgespräche, C 4 Dammtor Nr. 0071 für Fernanruf. P.-Sch.-Kto. Hamburg Nr. 37435.

Albert Frisch,
Graph. Kunstanst., Berlin W 35.

Hanfstaengl, Franz, München, Widenmayerstr. 18.

Münchener Graphische Gesellschaft Pick & Co., A.-G., München, Dachauer Str. 105/107. Tel Nr. 54870. Tel.-Adr. Tiefdruck. P.-Sch.-Kto. München 9423. Wir stehen mit Druckmustern aus reichem Material unserer langjährigen Kupfer-Tiefdruck-Tätigkeit gern zu Diensten. **Dreifarben-Tiefdruck-Auflagen!**

Reichsdruckerei, Berlin SW 68, Oranienstr. 90—94. Druckarbeiten jeder Art. Tel. Dönhoff 3040—48. P.-Sch. Kto. Berlin 4.

Siehe auch Anzeige auf Seite 36.

Schünemann, Carl, Graphische Betriebe, Bremen, II. Schlachtpforte. Tel. Roland 1900 bis 1903, 2000, 105, 7456. P.-Sch.-Kto. Hamburg 11441.

Kuponringe

„Läufer", Gummiwarenfabrik Schwerdt & Renner, Hannover, Gr. Barlinge 48.

Kuvertpapier

Cahen, S. L., Berlin SW 19, Wallstraße 21/22.

Sutter, Joh., Papierfabrik, A.-G., Schopfheim/Bad.

Lackierungen und Gummierungen

Leipziger Gummier- u. Lackier-Anstalt, Schröder & Co., Lucka b. Leipzig.

Lagerklischees

Verlag für Volkskunst und Volksbildung, Richard Keutel, Lahr i. Baden. Kunstverlag, Kunstdruckerei, Chemigraph. Kunstanstalt. Tel. 2577. P.-Sch.-Kto. Karlsruhe 32000.

Landkarten

Andelfinger & Co., C., Kunstverlag, München, Lindwurmstr. 12. Tel. 50511. P.-Sch.-Kto. München Nr. 176.

Arnd, J. J., Leipzig, Salomonstraße 10.

Berliner Lithographisches Institut Julius Moser, Kartographische Anstalt, Lithographie, Flach- u. Offsetdruck, Berlin W 35. Fernruf Lützow 88. Fernschrift Geographie Berlin.

Brendel, Walter, Leipzig O 28, Emmausstr. 7. Tel. 657 20.

Columbus-Verlag, G. m. b. H., Berlin-Lichterfelde, Schulwandkarten, Globen, Atlanten, Hand- u. Bürokarten in allen Sprachen. Kartographisches Institut und Verlag. Gegründet 13. I. 1909.

Gaeblers Geographisches Institut, Eduard, Leipzig, Neustädter Str. 36. Tel. 65193, 65194. P.-Sch.-Kto. Leipzig 8187.

Siehe auch Anzeige auf Seite 67.

Geographische Verlagsanstalt und Druckerei Ludwig Ravenstein, Aktiengesellschaft, Frankfurt a. M., Wielandstr. 31. Tel. Hansa 4736. P.-Sch.-Kto. Frankfurt a. M. 19808.

Siehe auch Anzeigen unter Abt. Verleger-Anzeigen.

Geographisches Institut und Landkartenverlag Jul. Straube, Kartographische Anstalt und Steindruckerei, Berlin W 57, Bülowstr. 56.

Gisevius, Bogdan, Lithographie und Steindruckerei, Berlin W 57, Bülowstr. 66. Tel. Nollendorf 5436, Lützow 2959. P.-Sch.-Kto. Berlin 145234.

Siehe auch Anzeige auf Seite 55.

Görlitz, Gerhard, Kartographisches Institut und Landkarten-Verlag, Hannover, Kokenstraße 10. Tel. W 8252. P.-Sch.-Kto. Hannover 32838.

Grasmück & Karnahl, Kartographische Anstalt, Leipzig C 1, Carolinenstr. 22. Tel. 20371.

Siehe auch Anzeige auf Seite 67.

Greve, Wilhelm Act.-Ges., Berlin SW 68, Ritterstraße 50.

Köhler, J., Geographisch-lithographische Anstalt, Hamburg, Bergstr. 23. Tel. C 3 Nr. 4888. Techn. Betrieb: Bramfelder Straße 76.

Kratz, Johannes, Leipzig-R., Schönbachstraße 91.

Perthes, Justus, Landkartenherstellung, Gotha. Tel. 2004. P.-Sch.-Kto. Erfurt 2044.

Reimer, Dietrich, Berlin SW 48, Wilhelmstraße 29.

Schropp'sche Landkarten- u. Lehrmittel-Handlung, S., Berlin NW 7, Dorotheenstr. 53. Tel. Zentrum Nr. 1374 u. 12873. P.-Sch.-Kto. Berlin 16090 u. 10397.

Landkarten (Fortsetzung)

Wagner, H., & E. Debes, Leipzig.
Siehe auch Anzeige auf Seite 67.

Wona-Verlag, Kartogr. Anstalt, Königswartha/Sa., Hauptstr. 135. Tel. Amt Neschwitz 73. P.-Sch.-Kto. Dresden 2892.

Landkartenaufzug

Schropp'sche Landkarten- u. Lehrmittel-Handlung, S., Berlin NW 7, Dorotheenstr. 53. Tel. Zentrum Nr. 1374 u. 12873. P.-Sch.-Kto. Berlin 16090 u. 10397.

Landkartenpapiere

Aktiengesellschaft Papyrolinwerk und Couvertfabrik, Konstanz a. B., Grenzbachstr. 2. Tel. 3. P.-Sch.-Kto. Karlruhe 1883. Spezialität: Papyrolin u. Leinenpapiere.

Cahen, S. L., Berlin SW 19, Wallstraße 21/22.

Müller, Friedr. Arthur, Leipzig C 1, Kreuzstraße 2.

Papier-Großhaus Berth. **Siegismund,** Berlin SW 68.

Sutter, Joh., Papierfabrik, A.-G., Schopfheim/Bad.

Leder

Bischoff, Hermann, Leipzig C 1, Johannis-Allee 2. Tel. 62924. Echt Maroquin, Saffian-, Bock-, Schafleder.

Glaser, Anton, Großhandel, Stuttgart, Rote Str. 42/1.

Hoffmann, Franz, Leder-Fabriklager, Stuttgart, Augustenstr. 1. Tel. 61734. Spez.: Buchbinderleder aller Art, Pergamente.

Voit & Co., R. C., Leder-Manufaktur, Berlin C 19, Kurstraße 32. Tel. Merkur 1163, 1164. P.-Sch.-Kto. Berlin 84909.

Waeldin-Huber A.-G., Lahr i. Baden, Saffiane und Moutons in allen Farben und Zurichtungen für Buchbinderei.
Siehe auch Anzeige auf Seite 91.

Winckler, O. Th., Leipzig C 1, Seeburgstraße 47.

Lederleim

Vonhof & Co., Leipzig C 1, Grenzstraße 16.

Winckler, O. Th., Leipzig C 1, Seeburgstraße 47.

Lederpapiere

Dürbeck, Herm., Lauterbach (Oberhessen).

Lehrmittel

Deutsche Landwirtschafts-Gesellschaft, Berlin SW11, Dessauer Str. 14. Tel. Nollendorf 2690—98. P.-Sch.-Kto. Berlin 2173. Spez.: Landwirtschaftliche Literatur f. alle Gebiete der Landwirtschaft.

Lehrmittel (Fortsetzung)

Heimbrecht, Max, Berlin-Oranienburg, Astron. usw. Fernrohre, Prismenbinokel, Mikroskope und alle Einzelteile. Photo-Apparate.

Koch, Neff & Oetinger G. m. b. H. & Co., Barsortiment, Kommissionsgeschäft, Lehrmittelhandlung, Stuttgart, Graf Eberhardbau. Tel. 25641—43. P.-Sch.-Kto. Stuttgart 515. Schweizer P.-Sch.-Kto. VIII 10170.
Siehe auch Anzeige auf Seite 70.

Meinhold & Söhne, C. C., G. m. b. H., Buch- und Steindruckerei, Verlagsanstalt, Dresden-Altstadt, Zinsendorfstraße 27—31. Tel. 13204, 13260.

Pestalozzi-Fröbelverlag, Leipzig.

Reimer, Dietrich, Berlin SW 48, Wilhelmstraße 29.

Rietzschel, Gustav A., Lehrmittel, Aufzugs-Anstalt für Bilder und Karten, Leipzig, Kreuzstraße 12. Tel. 24940. P.-Sch.-Kto. Leipzig 13184.

Schropp'sche Landkarten- u. Lehrmittel-Handlung, S., Berlin NW 7, Dorotheenstr. 53. Tel. Zentrum Nr. 1374 u. 12873. P.-Sch.-Kto. Berlin 16090 u. 10397.

Verlag für Volkskunst und Volksbildung, Richard Keutel, Lahr i. Baden, Kunstverlag, Kunstdruckerei, Chemigr. Kunstanstalt. Tel. 2577. P.-Sch.-Kto. Karlsruhe 32000.

Waldkircher Verlagsgesellschaft, G. m. b. H., Waldkirch i. Breisgau, Abteilung Lehr- und Lernmittelhandlung.

Leimfabriken

Ewaldwerke, Leimfabriken, Sobernheim (Rhni.).

Hofmeister, Ernst, Halle (Saale), Lindenstraße 13. Tel. 22123. P.-Sch.-Kto. Leipzig 2570. Spez.: Weizenstärke, Dextrin, Klebstoffe, Kleister, Leim, Kleber (Wiener Papp).

Schulenburg & Co., Bremen, Breitenweg 21/22.

Leimwärmer

Klement, F., Leipzig C 1, Seeburgstraße 36. Leimwärmer mit kupfernen Kesseln zu Spiritus- und Gasheizung.

Leinenpapiere

Aktiengesellschaft Papyrolinwerk und Couvertfabrik, Konstanz a. B., Grenzbachstraße 2. Tel. 3. P.-Sch.-Kto. Karlsruhe 1883. Spezialität: Papyrolin- und Leinenpapiere.

Cahen, S. L., Berlin SW 19, Wallstraße 21/22.

Papier-Großhaus Berth. **Siegismund,** Berlin SW 68.

Lesezirkel-Wagen

Westfälische Handfuhrgeräte-Fabrik
Siegen 16
Preisliste frei

Lichtdruckanstalten

Frisch, Albert, Graph. Kunstanst., Berlin W 35.

Graphische Kunstanstalten, F. Bruckmann A.-G., München, Lothstraße 1. Tel. 61001—6.

Greve, Wilhelm Act.-Ges., Berlin SW 68, Ritterstraße 50.

Hanfstaengl, Franz, München, Widenmayerstr. 18.

Kolbe, Arthur, G. m. b. H., Kunstanstalt für einfarbigen Lichtdruck und Farbenlichtdruck, Dresden, Mosenstraße 33. Tel. 33237.

Lichtdruckanstalt W. Biede, Nürnberg. Spezialität: Musterbücher und Blätter.

MEISENBACH RIFFARTH & CO
AKTIENGESELLSCHAFT
MÜNCHEN · BERLIN · LEIPZIG

Meißner & Buch, Leipzig C 1, Sidonienstr. 18.

Reichsdruckerei, Berlin SW 68, Oranienstr. 90—94. Druckarbeiten jeder Art. Tel. Dönhoff 3040—48. P.-Sch.-Kto. Berlin 4.
Siehe auch Anzeige auf Seite 36.

Wiener Kunstdruck-A.-G., Wien III, Parkgasse Nr. 15—19.

Lichtdruckkarton

Cahen, S. L., Berlin SW 19, Wallstraße 21/22.

Papier-Großhaus Berth. Siegismund, Berlin SW 68.

Rommel & Co., Oscar, G. m. b. H., Nerchau i. Sa. Tel. Nr. 3. P.-Sch.-Kto. Leipzig 1953.

Sutter, Joh., Papierfbk., A.-G., Schopfheim (Bad.).

Lichtdruckpapiere

Cahen, S. L., Berlin SW 19, Wallstraße 21/22.

Flinsch, Ferd., Leipzig

Siegismund, Berth., Leipzig C 1, Stephanstraße 16.

Sieler & Vogel (Schroeder'sche Papierfabrik). Leipzig, Berlin, Hamburg, München.

Sutter, Joh., Papierfbk., A.-G., Schopfheim (Bad.).

Lichtpausanstalten

Teichmann, M. H., Leipzig, Pfaffendorfer Str. 12. Tel. 26001. P.-Sch.-Kto. Leipzig 54464.

Lichtpauspapiere

Mohr, Paul, Papierwarenhandlung, Papierwarenfabrik, Grünberg i. Schles., Niedertor 10a. Tel. Nr. 492. P.-Sch.-Kto. Breslau 3735.

Sutter, Joh., Papierfbk., A.-G., Schopfheim (Bad.).

Lichtreklame

Atrax-Gesellschaft, Berlin W 9. Projektionsapparate für feststehende und selbsttätig wechselnde Lichtbilder sind die zugkräftigste Lichtreklame für Verleger und Sortimenter. Farbige Atrax-Diapositive in künstlerischer Ausführung.

Lieferanten ausländischen Sortiments

Dänemark:

Haase & Søn, P. (Vor Frue Boglade), Kopenhagen K, Løvstraede 8.
Siehe auch Anzeige auf Seite 86.

Deutschland:

Goethebuchhandlung
Berlin W 8
Leipziger Straße 120
Siehe auch Anzeige auf Seite 86.

Librairie Nilsson, Leipzig, Kreuzstraße 4.
Siehe auch Anzeige auf Seite 85.

Twietmeyer, A., Ausländisches Sortiment und Antiquariat, Leipzig C 1, Gellertstr. 14. Tel. Nr. 29423. P.-Sch.-Kto. Leipzig Nr. 55236. **Siehe auch Anzeige auf Seite 86.**

England:

Simpkin, Marshall, Hamilton, Kent & Co., Limited, London 4, Stationers Hall Court.
Siehe auch Anzeige auf Seite 86.

Finnland:

Akademiska Bokhandeln, Helsingfors (Finnland).
Siehe auch Anzeige auf Seite 91.

Frankreich:

Fischbacher, Librairie, Paris (VI°), 33 rue de Seine
Siehe auch Anzeige auf Seite 86.

Italien:

Società Generale delle Messaggerie Italiane di Giornali, Riviste e Libri, A.-G., Bologna (Italien).
Siehe auch Anzeige auf Seite 91.

Italienisches Sortiment
liefern schnell und zu günstigen Bedingungen
Sperling & Kupfer, Mailand (105)

Lieferanten ausländischen Sortiments (Fortsetz.)

Jugoslavien:

Kugli, St., Zagreb (Königreich S. H. S.), Ilica 30.
Siehe auch Anzeige auf Seite 91.

Norwegen:

Cammermeyers Boghandel, Oslo, Karl Johans-Gate 41—43. **Siehe auch Anzeige auf Seite 88.**

Polen:

Gebethner & Wolff, Filiale Kraków (Krakau), Rynek Gł. 23. **Siehe auch Anzeige auf Seite 87.**

Gubrynowicz & Sohn, Buchhandlung, Lemberg (Polen). **Siehe auch Anzeige auf Seite 87.**

Schweden:

Fritze's kgl. Hofbuchhdlg., E. C., A.-Ges., Stockholm, Fredsgatan 2.
Siehe auch Anzeige auf Seite 88.

Tschechoslovakei:

Urbánek, Mojmir, Prag II, Mozarteum.
Siehe auch Anzeige auf Seite 87.

Ungarn:

Az Est, Budapest VII. Kerület, Erzsébet Körút 18—20 Szám. **Siehe auch Anzeige auf Seite 87.**

Grill'sche Hofbuchhandlung Julius Benkö, Budapest V., Dorotheagasse 2.
Siehe auch Anzeige auf Seite 87.

Ranschburg, Gustav, Buchhandlung und Antiquariat, Budapest IV, Franziskanerplatz 2.
Siehe auch Anzeige auf Seite 87.

Vereinigte Staaten von Amerika:

Login & Son, B., New York, 29 East, 21st Street.
Siehe auch Anzeige auf Seite 89.

Universum Book Export Company, Inc., New York, 152 West 42nd Street.
Siehe auch Anzeige auf Seite 88.

Lineale

Klement, F., Leipzig C 1, Seeburgstraße 36, Lineale, Zirkel, Winkel von Eisen.

Winckler, O. Th., Leipzig C 1, Seeburgstr. 47.

Liniaturen jeder Art

Flinsch, Ferd., Leipzig.

Langguth, Wilh., Eßlingen a. N.

Wild & Laue, Leipzig, Inselstraße 20.

Liniier-Anstalten

Bayerische Geschäftsbücherfabrik und Druckerei Dietz & Lüchtrath, Aktiengesellschaft, München 39, Trivastraße 15. Tel. 60251/53. P.-Sch.-Kto. München 13106.

Liniier-Anstalten (Fortsetzung)

Hollmann, Ferd., Liniieranstalt, Warendorf i. Westf.

Peiniger, Aug., Buchdruckerei, Geschäftsbücherfabrik und Liniieranstalt, Elberfeld, Kirchstraße 16/18. Tel. 753. P.-Sch.-Kto. Köln 6221.

Rung & Co., J., Akt.-Ges., Göppingen (Wttbg.).

Wild & Laue, Leipzig, Inselstraße 20.

Liniiermaschinen

Reinhardt, G. E., Abt. Förste & Tromm, Leipzig S 3.

Lithographische Anstalten

Berliner Lithographisches Institut Julius Moser, Kartographische Anstalt, Lithographie, Flach- u. Offsetdruck, Berlin W 35. Fernruf Lützow 88; Fernschrift: Geographie Berlin.

Brandstetter, Oscar, Buchdruck, Musikaliendruck, Leipzig, Dresdner Straße 11/13. Tel. 72566. P.-Sch.-Kto. Leipzig 1376. **Siehe auch Beilage.**

Domgall, Wilhelm, Nürnberg.

Druck- und Verlagshaus Karl Prochaska, Teschen (Tsch.). Tel. Überland 58. P.-Sch.-Kto. Wien 9293 u. 14554, Prag 9293 u. 14554, Warschau 180121, Budapest 6701. Bankkonto: Zentralbank deutscher Sparkassen. Deutsche Geschäftsstelle: Erich Stolpe, Leipzig O 27. Tel. 62456.

Geographisches Institut und Landkartenverlag Jul. Straube, Kartographische Anstalt und Steindruckerei, Berlin W 57, Bülowstraße 56.

Gisevius, Bogdan, Lithographie und Steindruckerei, Berlin W 57, Bülowstraße 66. Tel. Nollendorf Nr. 5436, Lützow 2959. P.-Sch.-Kto. Berlin Nr. 145234. **Siehe auch Anzeige auf Seite 55.**

Grasmück & Karnahl, Kartographische Anstalt, Leipzig C 1, Carolinenstraße 22. Tel. 20371.
Siehe auch Anzeige auf Seite 67.

Graupner & Körner, Geographisch-Lithographische Anstalt und Steindruckerei, Leipzig, Blumengasse 10.

Greve, Wilhelm, Act.-Ges., Berlin SW 68, Ritterstraße 50.

Hendeß, C. G., G. m. b. H., „Kösl. Ztg.", Köslin. Tel. 567—69.

Kratz, Johannes, Leipzig-R., Schönbachstraße 91.
Siehe auch Anzeige auf Seite 79.

Lambrecht & Sohn, Julius, Oldenburg i. O., Peterstraße 31. Tel. 125. P.-Sch.-Kto. Hannover Nr. 51964. Spez.: Plakate, Prospekte, Etiketten in Mehrfarbendruck, Briefbogen, Ansichten.

Mehlhose, Hans, Lithogr. Anstalt, Leipzig-R., Kuchengartenstraße 14/16. Tel. 65245. P.-Sch.-Kto. Leipzig 56261.

Meißner & Buch, Leipzig C 1, Sidonienstraße 18.

AGENCE GÉNÉRALE

DE LIBRAIRIE ET DE PUBLICATIONS

Aktiengesellschaft: Kapital 6000000 Franken

7, Rue de Lille — PARIS

Filiale für Deutschland

LIBRAIRIE NILSSON, LEIPZIG, Kreuzstraße 4

Zweiggeschäfte und korrespondierende Gesellschaften:

ARGENTINIEN · BRASILIEN · ÄGYPTEN · ENGLAND
HOLLAND · ITALIEN · RUMÄNIEN · SPANIEN · SYRIEN
TÜRKEI · URUGUAY

Großsortiment und Kommissionäre für fremdsprachliche Literatur und Musik

*

Wir liefern direkt ab Paris, London usw. oder über Leipzig schnellstens, bestens, billigst, alle französischen, englischen, amerikanischen, spanischen, italienischen usw. Bücher, Musikalien, Zeitschriften und Zeitungen

*

Spezialabteilung für das buchhändlerische Kommissionsgeschäft für die Länder deutscher Sprache

*

Schnellste Ausführung aller Bestellungen
Expreßlieferung für Eilaufträge / Regelmäßige Novitätenzusendung
Zeitschriften-, Zeitungen-, Abonnements-, Musikalien-Abteilung
Antiquariatsabteilung für vergriffene und zu suchende Werke
Eigene Buchbinderei
Korrespondenz in deutscher Sprache

*

Wenden Sie sich bitte an uns, wir sind gern bereit,
Ihnen alle wünschenswerten Auskünfte zu geben

MACHEN SIE EINEN VERSUCH MIT UNS,
WIR GARANTIEREN IHNEN BESTE BEDIENUNG

P. Haase & Søn

(Vor Frue Boglade)

Kopenhagen K, Løvstræde 8

liefern schnell und billig

dänisches, norwegisches und schwedisches Sortiment und Zeitschriften

Direkt mit 1/1 Portoberechnung

Goethebuchhandlung

Buchhandlung für deutsche und ausländische Literatur

Berlin W 8 / Leipziger Straße 120

Telephon: Merkur 6255 und 7137

Schnellste und pünktlichste Lieferung sämtlicher ausländischer Zeitungen, Zeitschriften, Bücher jeder Wissenschaft, Codes, Adreßbücher usw. durch unsere Auslandsabteilungen

A. TWIETMEYER

Leipzig C 1 · Gellertstraße 14

Gegründet 1843

*

Ausländisches Sortiment und Antiquariat Besorgung aller im Auslande erscheinenden Bücher und Zeitschriften. Reichhaltiges Lager an gangbarer Belletristik

LIBRAIRIE FISCHBACHER

PARIS VIe 33, RUE DE SEINE

liefert schnell und billig

FRANZÖSISCHES SORTIMENT

Alle Anfragen

und Bestellungen werden postwendend erledigt

ENGLISCHE BÜCHER

SIMPKIN, MARSHALL, HAMILTON, KENT & CO., LTD.

Die bedeutendste englische Buchhändler- und Grossistenfirma kann alle englischen Bücher zu den günstigsten Bedingungen und mit der größtmöglichen Beschleunigung liefern. Jedes Mitglied des Börsenvereins wird sofort nach Eingang des Auftrages beliefert. Die nachfolgend aufgeführten Abteilungen stehen zu jeder Zeit mit besonderem Vergnügen zu Ihren Diensten:

BÜCHERABTEILUNG

Diese Abtlg. verfügt über mehr als eine Million Titel, aus welchen Ihre Bedürfnisse gedeckt werden können. Luxusausgaben usw. in beschränkter Auflage sind unsere Spezialität.

ABTEILUNG FÜR RESTBESTÄNDE

Aus ihrer einzigartigen Stellung im Handel heraus ist diese Abteilung in der Lage, die bestverkäuflichen Restbestände auf dem Markte auszuwählen.

Ein neuer Katalog ist in Vorbereitung

Sie werden darin viele Bücher von bester und geschmackvollster Ausstattung bis zu den teuersten Luxusausgaben zu überraschend vorteilhaften Preisen finden.

Bitte richten Sie Anfragen an die Zentrale von

SIMPKIN, MARSHALL, HAMILTON, KENT & CO., LTD.

Stationers Hall Court, London E. C. 4 (England)

Telegramm-Adresse: Simpkin Marshall, London

Polnische Bücher, Zeitschriften und Musikalien

liefern direkt

GEBETHNER & WOLFF

Filiale in Kraków (Krakau), Rynek Gł. 23

Telegramm-Adresse: Gebolf-Krakau

Kommissionäre der Polnischen Akademie der Wissenschaften

Spezialität: Wissenschaftliche Literatur (Polonica et Slavica)

Führen auch Antiquariat-Berechnung in Zlotys

Liefern Prospekte und Kataloge unberechnet

Gubrynowicz & Sohn

Lemberg (Lwów) / Polen

Kathedralplatz

*

Polnisches Sortiment

liefern schnell zu Nettopreisen

mit 10% Kommissionsspesen

Grill'sche Hofbuchhandlung

Julius Benkö, A.-G.

Budapest V, Dorotheagasse 2

liefert prompt

ungarisches Sortiment

direkt mit 1/1 Portoberechnung

Ungarisches Sortiment und Antiquariat

liefert billig und rasch

AZ EST UNGARISCHE ZEITUNGSADMINISTRATION A.-G.

Abteilung: Ungarische Buchhandlung

Budapest, VII., Erzsébet körut 18-20

Gustav Ranschburg

Buchhandlung und Antiquariat

Budapest, IV., Franziskanerplatz 2

empfiehlt sich dem gesamten ausländischen Buchhandel zur prompten Besorgung

Ungarischer Literatur

neu oder antiquarisch und kauft stets alte Hungarica ebenso wie wissenschaftliche und Schönliteratur in ungarischer Sprache

---

MOJMÍR URBÁNEK

PRAG II — MOZARTEUM

Größtes Tschechoslowakisches Musiksortiment und Verlag

Liefert slavisches Sortiment mit höchstem Rabatt

NORWEGISCHES SORTIMENT

besorgt schnellstens

CAMMERMEYERS BOGHANDEL · OSLO (Norwegen)

Telegramm-Adresse: Boghandelen

UNIVERSUM BOOK EXPORT COMPANY

152 WEST INC. 42ND STREET

NEW YORK CITY (U. S. A.)

Wir liefern alle

amerikanischen Bücher und Zeitschriften

zu günstigsten Bedingungen, ferner alle

Tages-Zeitungen

Wir spezialisieren in Rücknummern von amerikanischen, britischen und kanadischen Zeitschriften jedes Gebietes. Jeder einzelne Auftrag auf komplette Sätze wird sofort ausgeführt. Größtes Lager vorhanden · Bitte fordern Sie Angebote · Alle Korrespondenz deutsch · Zahlungen an Allgemeine Deutsche Credit-Anstalt, Leipzig.

Schwedische Kunst

Ständige Ausstellung · Bewertung · Verkauf · Auktionen

Schwedisches Sortiment

Schnellste Lieferung in das Ausland durch unsere Export-Abteilung

Fritzes K. Hofbuchhandlung

Stockholm · Fredsgatan 2

B. LOGIN & SON

NEW YORK

29 EAST 21 St.

TELEGRAF ADRESS: LOGBOOK N. Y.

GEGRÜNDET 1887

Wir liefern amerikanisches und englisches Sortiment, chemische und medizinische sowie auch technische und naturwissenschaftliche Zeitschriften, und zwar: Komplette Reihen als auch einzelne Bände und Hefte. Antiquarische und laufende Hefte auf Lager. Wir bitten um Ihre Desideratenliste! Wir kaufen chemische und medizinische Zeitschriften und bitten um diesbezügliche Kataloge und briefliche Angebote.

Lithographische Anstalten (Fortsetzung)

Prescher Nachfolger, Moritz, Aktiengesellschaft, Leipzig-Leutzsch, Rathenaustraße 31.

Reichsdruckerei, Berlin SW 68, Oranienstr. 90—94, Druckarbeiten jeder Art. Tel. Dönhoff 3040—48. P.-Sch.-Kto. Berlin 4.

Siehe auch Anzeige auf Seite 36.

Reimer, Dietrich, Berlin SW 48, Wilhelmstraße 29.

Rief, Xaver, Lith. Kunstanstalt, Stein- und Offsetdruckerei, Regensburg, Silb. Fischgasse 2. Tel. Nr. 2335. P.-Sch.-Kto. Nürnberg 7966.

Vereinigte Kunstanstalten, A.-G., Kaufbeuren.

Wahler & Schwarz (Inh. L. & A. Messing), Stuttgart, Rotebühlstr. 173. Tel. 1561. P.-Sch.-Kto. Stuttgart 20353. Illustrationen für Jugendschriften. Populär-wissenschaftliche Tafeln in Farbendruck. Plakate u. Werbedruck-Arbeiten.

Lithographische Kunstanstalten

Starke, Carl, Graphische Kunstanstalt, Stein- und Offsetdruckerei, Geographische Anstalt, Leipzig C 1, Inselstraße 7—11.

Lohnbeutel

Rung & Co., J., Akt.-Ges., Göppingen (Wttbg.).

Lohndruck

Rung & Co., J., Akt.-Ges., Göppingen (Wttbg.).

Schwabenverlag-Druckerei, Ellwangen a. J. (Wttbg.). Tel. 5 u. 6. P.-Sch.-Kto. Stuttgart 5643.

Siehe auch Anzeige auf Seite 38.

Vereinsdruckerei Heidelberg A.-G., Heidelberg, Bergheimer Straße 59/61. Tel. 126 und 127. P.-Sch.-Kto. Karlsruhe 8105.

Löschblocks

Strauß & Co., G. m. b. H., Chemnitz, Agnesstr. 3. Hersteller der Spezialität Original-Strauß-Löschblocks, Löschpapier, Schnellhefter.

Löscher aus Metall und Holz

Strauß & Co., G. m. b. H., Chemnitz, Agnesstr. 3. Hersteller der Spezialität Original-Strauß-Löschblocks, Löschpapier, Schnellhefter.

Löschpapier und Karton

Cahen, S. L., Berlin SW 19, Wallstraße 21/22.

Eckert & Finck, Inh. Paul Haubold, Papier- und Pappengrossohaus, Leipzig, Gellertstr. 7/9. Tel. Nr. 13785. P.-Sch.-Kto. Leipzig 51821.

Flinsch, Ferd., Leipzig.

Löschpapier und Karton (Fortsetzung)

Papier-Großhaus Berth. **Siegismund,** Berlin SW 68.

Strauß & Co., G. m. b. H., Chemnitz, Agnestr. 3. Hersteller der Spezialität Original-Strauß-Löschblocks, Löschpapier, Schnellhefter.

Winckler, O. Th., Leipzig C 1, Seeburgstraße 47.

Lose Blatt-Bücher

Bayerische Geschäftsbücherfabrik und Druckerei Dietz & Lüchtrath, Aktiengesellschaft, München 39, Trivastraße 15. Tel. 60251/53. P.-Sch.-Kto. München 13106.

Luxuskarten

Fickenscher, Karl, Glückwunschkarten-Großhandlung und Kunstverlag, Leipzig, Johannisgasse 1/3. Tel. 12906. P.-Sch.-Kto. Leipzig 52763.

Hänsel, J. K. A., Kunstm., Dresden 16, Reißiger Str.

Luxuspapiere

Beyerlein, Arthur, Leipzig, Gerberstraße 38.

Cahen, S. L., Berlin SW 19, Wallstraße 21/22.

Fickenscher, Karl, Glückwunschkarten-Großhandlung u. Kunstverlag, Leipzig, Johannisgasse 1/3. Tel. 12906. P.-Sch.-Kto. Leipzig 52763.

Hagelberg, W., A.-G., Berlin NW 6.

Kalm, Johannes, Lübeck.

Papier-Großhaus Berth. **Siegismund,** Berlin SW 68.

Makulaturgroßhandlungen

Hartig, F. O., Papier-, Pappen- und Makulatur-Großhandlung, Leipzig, Johannisgasse 24. Tel. Nr. 24436. P.-Sch.-Kto. Leipzig 2794.

Siehe auch Anzeige auf Seite 91.

Schirmer & Co., F. J., Leipzig C 1, Salomonstr. 8.

Malbücher

Hagelberg, W., A.-G., Berlin NW 6.

Jaser, A., G. m. b. H., Kunstverlag, Nürnberg. Tel. 52186. P.-Sch.-Kto. Nürnberg 20875.

Löwensohn, G., Lithographische Kunstanstalt, Verlag von Bilderbüchern, Fürth i. Bayern. Gegründet 1844. **Siehe auch Anzeige auf Seite 79.**

Meißner & Buch, Leipzig C 1, Sidonienstraße 18.

Oehmigke & Riemschneider, Neuruppin, Chromolithographische Anstalt. Tel. 12; Berlin 1425.

Pimmer, Dr. Viktor, Sportbarsortiment, Wien VI, Mariahilferstraße 27. Tel. 5142. P.-Sch.-Kto. Wien 86131. Vertrieb englischer Malbücher der Fa. **Dean & Son,** Ltd., London.

Italienische Bücher und Zeitschriften

Auslieferung fast aller italienischer Verlage zu Originalpreisen ohne jeden Aufschlag.
Lieferung an kreditfähige Firmen gegen Vierteljahres-Konto

SOCIETA GENERALE DELLE
MESSAGGERIE ITALIANE
BOLOGNA — VIA MILAZZO 11
Telegr.: Messita — Bologna

FILIALEN: MAILAND, GENUA, TURIN, FLORENZ, ROM, NEAPEL

Finnisches und Schwedisches Sortiment

besorgt

Akademiska Bokhandeln
Helsingfors (Finnland)

Als Vertreter der wissenschaftlichen Gesellschaften in Finnland liefern wir alle von diesen herausgegebenen Zeitschriften, Jahrbücher und Abhandlungen sowohl einzeln als auch in vollständigen Serien (neu oder antiquarisch)

Vertrieb der staatl. Land- und Seekarten sowie der Reiseführer und Wörterbücher

★

Auskünfte über „finnische Literatur" schnell und kostenfrei

★

Wir kaufen stets „Fennica"

Berechnung auf Wunsch auch in RM.

Zahlungen:
direkt od. auf Postscheckk. Berlin 108962
oder an C. Cnobloch, Leipzig

F. D. Hartig
Leipzig C 1

Johannisgasse 24 — Fernsprecher 24436

Packpapiere u. Pappen
für Buchhandel und Buchgewerbe

Makulatur-Einkauf
von jedem Posten Makulatur roh, broschiert oder gebunden zu höchsten Preisen.

Prima Referenzen

ST. KUGLI

(L. Hartman's) **Buchhandlung**
der südslawischen Akademie und
der königlichen Universität
ZAGREB
30, Ilica / Königreich S. H. S.

liefert

kroatisches, slowenisches und serbisches Sortiment

Waeldin-Huber A.-G.

FABRIK FARBIGER LEDER
Lahr i. B.

Telegr.-Adr.: Waeldinhuber · Postfach Nr. 73
Telephon: Nr. 2716

★

Saffiane und Moutons
in allen Farben und Zurichtungen
für Buchbinderei

Malbücher (Fortsetzung)

Schaller, Carl, Bilderbücherfabrik, Fürth i. Bayern, Finkenstr. 6.

Steinkamp, J. A., Duisburg, Lithogr. Kunstanstalt. Gegründet 1851.

Vereinigte Kunstanstalten A.-G., Kaufbeuren.

Mal- und Zeichenbedarf

Schneider & Oehme, Niederneuschönberg, Post Olbernhau (Sachsen). Tel. Amt Olbernhau 100. P.-Sch.-Kto. Leipzig 9303.

Manila-Kartons

Cahen, S. L., Berlin SW 19, Wallstraße 21/22.

Dürbeck, Herm., Lauterbach (Oberhessen).

Flinsch, Ferd., Leipzig.

Papier-Großhaus Berth. **Siegismund,** Berlin SW 68.

Rung & Co., J., Akt.-Ges., Göppingen (Wttbg.).

Manul-Druckereien

F. Ullmann, G.m.b.H. Zwickau Sa

Winter's Universitätsbuchhandlung, Carl, Abteilung Druckerei, Heidelberg, Lutherstraße 55. Tel. Nr. 2965. P.-Sch.-Kto. Karlsruhe 11521.

Mappen

„Elka", Klemm-Mappen-Fabrik, Bierich & Schmidt, Leipzig C 1, Gottschedstraße 24. Tel. 23478. P.-Sch.-Kto. Leipzig 12007.

Max Findeisen, Leipzig C 1, Kolonnadenstr. 28. Tel. 19722. P.-Sch.-Kto. Leipzig 162

Freitag, Julius, Buchbinderei, Berlin W 35, Potsdamer Straße 29. Tel. Kurfürst 6025. P.-Sch.-Kto. Berlin 26342.

Rahe, Wilhelm, Großbuchbinderei, M.-Gladbach.

Rommel & Co., Oscar, G. m. b. H., Nerchau i. Sa. Tel. Nr. 3. P.-Sch.-Kto. Leipzig 1953.

Spamersche Buchbinderei, Leipzig-Reudnitz, Breitkopfstraße 7. Tel. Sammelnummer 64311. P.-Sch.-Kto. Leipzig 51518.

Siehe auch Anzeige auf rot. Kartonblatt im Textteil.

Marmor-Papier

Cahen, S. L., Berlin SW 19, Wallstraße 21/22.

Dürbeck, Herm., Lauterbach (Oberhessen).

Sommer & Co., G. m. b. H., Papier-Großhandlung, Album-Fabrik, Leipzig C 1, Gerichtsweg 16. Tel. 23600. P.-Sch.-Kto. Leipzig 64853.

Winckler, O. Th., Leipzig C 1, Seeburgstraße 47.

Maschinen für Chemigraphie

Drews, Paul, Berlin SW 68.

Maschinenglatte Papiere

Cahen, S. L., Berlin SW 19, Wallstraße 21/22.

Maschinensatz

Brandstetter, Oscar, Buchdruck, Musikaliendruck, Leipzig, Dresdner Straße 11/13. Tel. 72566. P.-Sch.-Kto. Leipzig 1376. **Siehe auch Beilage.**

Druck- und Verlagshaus Karl Prochaska, Teschen (Tsch.). Tel. Überland 58. P.-Sch.-Kto. Wien 9293 und 14554, Prag 9293 u. 1454, Warschau 180121, Budapest 6701. Bankkonto: Zentralbank deutscher Sparkassen. Deutsche Geschäftsstelle: Erich Stolpe, Leipzig O 27. Tel. 62456.

Gießmann & Bartsch, G.m.b.H., Berlin-Pankow.

Verlagsdruckerei Holzinger & Co.,
Stuttgart, Pfitzerstr. 5

Massenauflagen in Flachdruck

Brandstätter, Julius, Leipzig.
Siehe auch Anzeige auf Seite 31.

Buchdruckerei Carl Gerold's Sohn, Wien VIII, Hamerlingplatz 8—10. Tel. 29310. P.-Sch.-Kto. Wien 85793.

Geiselberger, Gebr., Altötting. Tel. 96.

Hendeß, C. G., G.m.b.H., „Kösl. Ztg.", Köslin. Tel. 567—69.

Kratz, Johannes, Leipzig-R., Schönbachstraße 91,

Meyersche Hofbuchdruckerei, Detmold, Buch-, Kunst-, Zeitungs- und Notendruckerei, Großbuchbinderei. Tel. 23, 24, 46. P.-Sch.-Kto. Hannover 7646.

Prescher Nachfolger, Moritz, Aktiengesellschaft, Leipzig-Leutzsch, Rathenaustraße 31.

Rung & Co., J., Akt.-Ges., Göppingen (Wttbg.).

Schwabenverlag-Druckerei, Ellwangen a. J. (Wttbg.). Tel. 5 u. 6. P.-Sch.-Kto. Stuttgart 5643.
Siehe auch Anzeige auf Seite 38.

Trautner, Otto, Buch- und Kunstdruckerei, Marktredwitz (Bayern, Oberfr.). Tel. 42. P.-Sch.-Kto. Nürnberg 3276. Setzmaschinen-Betrieb.

Vereinsdruckerei Heidelberg A.-G., Heidelberg, Bergheimer Straße 59—61. Tel. 126 und 127. P.-Sch.-Kto. Karlsruhe 8105.

Massenauflagen in Rotationsdruck

Geiselberger, Gebr., Altötting. Tel. 96.

Hendeß, C. G., G. m. b. H., „Kösl. Ztg.", Köslin. Tel. 567—69.

Massenauflagen in Rotationsdruck (Fortsetzung)

Hermann & Co., H. S., Berlin SW 19.

Kratz, Johannes, Leipzig-R., Schönbachstraße 91.

Schwabenverlag-Druckerei, Ellwangen a. J. (Wttbg.). Tel. 5 u. 6. P.-Sch.-Kto. Stuttgart 5643.

Siehe auch Anzeige auf Seite 38.

Vereinsdruckerei Heidelberg A.-G., Heidelberg, Bergheimer Straße 59—61. Tel. 126 und 127. P.-Sch.-Kto. Karlsruhe 8105.

Matrizentafeln

Beensch, C., Moys (Görlitz).

Belling, Max, Stettin N. T., Werderstraße 36.

Messinggravuren

Klement, F., Leipzig C 1, Seeburgstraße 36. Handgestochene Messinggravuren nach gegebenen Zeichnungen.

Messinggravuren für Bucheinbände

Dornemann & Co., Magdeburg.

Siehe auch Anzeige auf Seite 47.

Winckler, O. Th., Leipzig C 1, Seeburgstraße 47.

Messinglinien

Schriftguß A.-G., vorm. Brüder Butter, Dresden-N. 6, Großenhainer Straße 9.

Wagner, Ludwig, A.-G., Schriftgießerei u. Messinglinienfabrik, Leipzig C 1, Gabelsbergerstraße 1a. Tel. 24413, 27716. P.-Sch.-Kto. Leipzig 4634.

Siehe auch Beilage.

Messingschriften

Dornemann & Co., Magdeburg.

Siehe auch Anzeige auf Seite 47.

Gerhold's Gravieranstalt, R., Leipzig. Tel. 20366. P.-Sch.-Kto. Leipzig 14382. Spez.: Gravuren u. Messingschriften für Bucheinbände.

Kaestner, Otto, Krefeld, 50jährige Spezialität.

Metallbuchstaben

Brand & Co., Rud., Leipzig C 1, Johannisgasse 10.

Metall-Läuterungsmittel

Kuntzsch, Max, K.-G., Lahr (Baden).

Metallplomben

Hentsch, Hugo, Leipzig C 1, Johannisallee 4.

Metallwaren f. d. Bürobedarf

Distel, Carl, Nürnberg 102.

Metronome

Wilhelm Dietrich
Leipzig,
Weststraße 19b
liefert
Mälzl-Metronome
nur Ia-Qualität.

Moleskin

Heidenheimer, F., G. m. b. H., Stuttgart, Liststraße 28a. Tel. 71254, 71255.

Knauth & Co., Leipzig, Brühl 7.

Modellierbogen

Oehmigke & Riemschneider, Neuruppin. Chromolithographische Anstalt. Tel. 12, P.-Sch.-Kto. Berlin 1425.

Musikaliendruck

Brandstetter, Oscar, Buchdruck, Musikaliendruck, Leipzig, Dresdner Straße 11/13. Tel. 72566. P.-Sch.-Kto. Leipzig 1376. **Siehe auch Beilage.**

Engelmann & Mühlberg, Leipzig, Friedrichstr. 32. Tel. 29659. P.-Sch.-Kto. Leipzig 13130.

Geidel, F. M., G. m. b. H., Musikaliendruckerei, Leipzig, Wittenberger Straße 23. Tel. 20036. P.-Sch.-Kto. Leipzig 51581.

Siehe auch Anzeige auf Seite 101.

Greve, Wilhelm, Act.-Ges., Berlin SW 68, Ritterstraße 50.

Musikalien-Verlage

Heinrichshofen's Verlag, Magdeburg. Spezialität: Kinder-Musikinstrumente zu Kinder-Symphonien.

Musikalische Humoristika

Danner, G., Mühlhausen i. Thür. Gegründet 1795.

Wulf, Franz, Verlag, Warendorf i. W. Spez.: Musikalische Humoristika, Theaterstücke.

Musik-Instrumente

Heinrichshofen's Verlag, Magdeburg. Spezialität: Kinder-Musikinstrumente z. Kinder-Symphonien.

Höner, C. W. H., Hamburg 5, Musikinstrumente. Spez.: Allerfeinste Saiten.

Musiknoten

Becker Verlag, Ernst Hugo, Musik-Großsortiment u. Verlag, Barmen-R., Zollstraße 78; Filiale Leipzig, Stephanstraße 18. Tel. 8061. P.-Sch.-Kto. Köln 93843.

Musiknoten (Fortsetzung)

Böhm & Sohn, Anton, Musikverlag u. Sortiment, Augsburg, Ludwigstraße D. 213. Tel. 566. P.-Sch.-Kto. München 15402; Zürich 9981. Spez.: Katholische Kirchenmusik.

Bote, Ed., & G. Bock, Musikverlag, Berlin W 8, Leipziger Straße 37. Tel. Ztr. 10716—18. P.-Sch.-Kto. Berlin 17623.

Hug & Co., Musikalien-Grosso-Sortiment und Export, Leipzig, Roßplatz 16 II. Tel. 13661 und 26421. P.-Sch.-Kto. Leipzig 51642.

Pabst, P., Leipzig, Neumarkt 29. Musikalien-Sortiment und Verlag (gediegene Unterrichts- und Vortragsliteratur, Chorsammlungen von Ignaz Heim).

Rühle, Carl, Musikverlag, Leipzig C 1, Heinrichstraße 11. Tel. 60283. P.-Sch.-Kto. Leipzig Nr. 53753. Wohlfeile Band- und Einzelausgaben, Meisterschulen für alle Instrumente.

Schmidt, C. F., Musikalienhandlung und Verlag, Heilbronn a. Neckar (Württbg.), Cäcilienstr. 62. P.-Sch.-Kto. Stuttgart 6669. Tel. 1192.

Simrock, N., G. m. b. H., Musikverlag, Berlin W 50, Nürnberger Straße 9/10. Tel. Steinplatz 9339 u. 13185. P.-Sch.-Kto. Berlin 47200. Bankkonto: Commerz- und Privatbank, Dep.-Kasse M. Gegründet um 1790.

Siehe auch Anzeige auf Seite 74.

Musterbeutel

Rung & Co., J., Akt.-Ges., Göppingen (Wttbg.).

„UNITAS", Gesellschaft für Druck und Verlag, Gesellschaft mit beschränkter Haftung, Bühl/Baden, Hauptstr. 55. Buchdruckerei, Zeitungs- u. Zeitschriftenbetrieb, Buch-, Kunst- u. Musikalienhandlung, Papier- u. Schreibwaren. Tel. 43 u. 343 Bühl; 38 Achern. P.-Sch.-Kto. Karlsruhe 896.

Siehe auch Anzeige auf dem Vorsatzblatt.

Musterbücher

Eilenberger, Paul Herm., Buchbinderei, Leipzig C 1, Carolinenstraße 22. Tel. 20170.

Musterkarten

Eilenberger, Paul Herm., Buchbinderei, Leipzig C 1, Carolinenstraße 22. Tel. 20170.

Musterklammern

Distel, Carl, Nürnberg 102.

Nachnahmekarten

Landshut & Co., Berlin O 27, Alexanderstr. 27a. Spez.: Formulare für Post und Bahn.

Rung & Co., J., Akt.-Ges., Göppingen (Wttbg.).

Naturkarton

Cahen, S. L., Berlin SW 19, Wallstraße 21/22.

Dürbeck, Herm., Lauterbach (Oberhessen).

Flinsch, Ferd., Leipzig.

Papier-Großhaus Berth. **Siegismund,** Berlin SW 68.

Rommel & Co., Oscar, G. m. b. H., Nerchau i. Sa. Tel. Nr. 3. P.-Sch.-Kto. Leipzig 1953.

Sutter, Joh., Papierfbk, A.-G., Schopfheim (Bad.).

Normalpapier

Cahen, S. L., Berlin SW 19, Wallstraße 21/22.

Flinsch, Ferd., Leipzig.

Papier-Großhaus Berth. **Siegismund,** Berlin SW 68.

Sutter, Joh., Papierfbk., A.-G., Schopfheim (Bad.).

Normblattvordrucke

Bertelsmann Verlag, W., G. m. b. H., Formular-Verlag, Bielefeld, Gütersloher Straße 21. Tel. Nr. 198 u. 199. P.-Sch.-Kto. Hannover 6473. Spez.: Vordrucke insbesondere für Behörden und Bibliotheken.

Notendruckereien

Breitkopf & Härtel, Buch-, Offset- und Notendruckerei, Buchbinderei, Leipzig, Nürnberger Straße 36. Tel. 72541. P.-Sch.-Kto. Leipzig 2228.

Siehe auch Anzeige auf Seite 32.

Engelmann & Mühlberg, Leipzig, Friedrichstr. 32. Tel. 29659. P.-Sch.-Kto. Leipzig 13130.

Gadow & Sohn, F. W., G. m. b. H., Hildburghausen, Notensatz, -Stich, Druck-Matrizen, Platten.

Siehe auch Anzeige auf Seite 99.

Geidel, F. M., G. m. b. H., Leipzig, Wittenberger Straße 23. Tel. 20036 (53036).

Siehe auch Anzeige auf Seite 101

Greve, Wilhelm, Act.-Ges., Berlin SW 68, Ritterstraße 50.

Herrcke & Lebeling, Buchdruckerei, Verlag, Stettin, Pölitzer Straße 81. Tel. 3417. P.-Sch.-Kto. Stettin 12525.

Triltsch Konrad, Würzburg

Notendruckpapiere

Cahen, S. L., Berlin SW 19, Wallstraße 21/22.

Papier-Großhaus Berth. **Siegismund,** Berlin SW 68.

Seidel, Fr. Adam, Papiergroßhandlung, Leipzig, Frommannstraße 4. Tel. 60761/62.

Siegismund, Berth., Leipzig C 1, Stephanstraße 16.

Notensatz

Greve, Wilhelm, Act.-Ges., Berlin SW 68, Ritterstraße 50.

Notensatz (Fortsetzung)

Meyersche Hofbuchdruckerei, Detmold, Buch-, Kunst-, Zeitungs- und Notendruckerei, Großbuchbinderei. Tel. 23, 24, 46. P.-Sch.-Kto. Hannover 7646.

Notenschreibpapiere und -Bücher

Bosworth & Co., Musikverlag, Leipzig C 1, Königstraße 10. Wir empfehlen unsere bekannten garantiert tintenfesten Notenschreibpapiere und Notenschreibbücher in allen gangbaren Formaten und Liniaturen. Mit Sonderpreisliste stehen wir gern zu Diensten.

Notenstempel

Riegerl, Weißenborn & Co.,
Leipzig-Reudnitz, Stötteritzer Straße 15.
Stempelschneiderei
für Schriftgießerei und Notenstich.

Notizblöcke

Görisch, Kurt, Spremberg-L. Tel. 649.
Rung & Co., J., Akt.-Ges., Göppingen (Wttbg.).

Notizbücher

Rahe, Wilhelm, Großbuchbinderei, M.-Gladbach.
Rung & Co., J., Akt.-Ges., Göppingen (Wttbg.).
Spamersche Buchbinderei, Leipzig-Reudnitz, Breitkopfstraße 7. Tel.-Sammelnummer 64311. P.-Sch.-Kto. Leipzig 51518.
Siehe auch Anzeige auf rot. Kartonblatt im Textteil.

Numerierwerke

Hammer & Soehne, R., Spezialfabrik für Numerier- u. Stempelapparate, Aschersleben, Graben 33. Tel. 277 u. 231. P.-Sch.-Kto. Berlin NW 7, 9297.

Otto, Albert, Leipzig,
Plauensche Str. 2. Tel. 25291.

Objektive

Drews, Paul, Berlin SW 68.
Wolf, M. I., 12, rue de la Voûte, 12, Paris.

Obral-Druck

Brandstetter, Oscar, Buchdruck, Musikaliendruck, Leipzig, Dresdner Straße 11/13. Tel. 72566. P.-Sch.-Kto. Leipzig 1376. **Siehe auch Beilage.**

Offsetanstalten

Bayerische Geschäftsbücherfabrik und Druckerei Dietz & Lüchtrath, Aktiengesellschaft, München 39, Trivastraße 15. Tel. 60251—53. P.-Sch.-Kto. München 13106.

Offsetanstalten (Fortsetzung)

Druck- und Verlagshaus Karl Prochaska, Teschen (Tsch.). Tel. Überland 58. P.-Sch.-Kto. Wien 9293 u. 14554, Prag 9293 u. 14554, Warschau 180121, Budapest 6701. Bankkonto: Zentralbank deutscher Sparkassen. Deutsche Geschäftsstelle: Erich Stolpe, Leipzig O 27. Tel. 62456.

Graf & Schumacher, Kunst- und Offsetdruckerei, Düsseldorf, Tußmannstraße 58/60. Tel. 34673, 34674. P.-Sch.-Kto. Essen 175. Spez.: Vielfarbige Werbedrucke und Plakate nach Künstlerentwürfen. 7 Offsetpressen.

Guhl & Co., F., Frankfurt a. M.

Hagelberg, W., A.-G., Berlin NW 6.

Kom.-Ges. Robert Müller, Potsdam.
Graphische Kunstanstalt für Buchdruck, Steindruck, Offsetdruck.

Kratz, Johannes, Leipzig-R., Schönbachstraße 91.
Siehe auch Anzeige auf Seite 79.

Labisch & Co., Richard, Graphische Kunstanstalt, G. m. b. H., Berlin-Schöneberg, Feurigstraße 59.

Löwensohn, G., Lithographische Kunstanstalt, Verlag von Bilderbüchern, Fürth i. Bayern. Gegründet 1844. **Siehe auch Anzeige auf Seite 79.**

MEISENBACH RIFFARTH & CO
AKTIENGESELLSCHAFT
MÜNCHEN · BERLIN · LEIPZIG

Meißner & Buch, Leipzig C 1, Sidonienstraße 18.

Neumeister, Carl, Buch-, Stein- u. Offsetdruckerei, Bayreuth, Kanzleistr. 1. Tel. 684.

Prescher Nachfolger, Moritz, Aktiengesellschaft, Leipzig-Leutzsch, Rathenaustraße 31.

Reichsdruckerei, Berlin SW 68, Oranienstr. 90—94. Druckarbeiten jeder Art. Tel. Dönhoff 3040—48. P.-Sch.-Kto. Berlin 4.
Siehe auch Anzeige auf Seite 36.

J. F. Schreiber, Esslingen a. N.
Graphische Kunstanstalt · Gegr. 1831.

Vereinigte Kunstanstalten, A.-G., Kaufbeuren.

Offsetdruck und Rotationsdruck

Bibliographisches Institut A.-G., Buch- und Steindruckerei, Leipzig C 1, Täubchenweg 17. Tel. Nr. 71246. P.-Sch.-Kto. Leipzig 53823.

Bote aus dem Riesengebirge, A.-G., Hirschberg i. Schl., Buch-, Stein- und Offsetdruck.

Offsetdruck und Rotationsdruck (Fortsetzung)

Brandstetter, Oscar, Buchdruck, Musikaliendruck, Leipzig, Dresdner Straße 11/13. Tel. 72566. P.-Sch.-Kto. Leipzig 1376. **Siehe auch Beilage.**

Buchdruckerei der Wilhelm und Bertha v. Baensch-Stiftung, Dresden-A. 1, Waisenhausstr. 34. Tel. Nr. 13136, 13536. P.-Sch.-Kto. Dresden 8240.

Gerstung, Wilh., Offenbach am Main.

Greve, Wilhelm, Act.-Ges., Berlin SW 68, Ritterstraße 50.

Hendeß, C. G., G. m. b. H., „Kösl. Ztg.", Köslin. Tel. 567—69.

Hermann & Co., H. S., Berlin SW 19.

Hoffmann & Reiber, Görlitz.
Graphische Kunstanstalt
für Buchdruck, Steindruck, Offsetdruck.

Literar. Institut von Haas & Grabherr in Augsburg, G. m. b. H. & Co., K.-G., Augsburg, Schmiedlech C 230, Buch- und Kunstdruckerei, Offsetflach- u. Rotationsdruck. Verlag der Neuen Augsburger Zeitung, Augsburger Postzeitung, Süddeutsche Woche. Tel. 3810—14. P.-Sch.-Kto. München 2183.

Papierindustrie G.m.b.H., Nürnberg.

Starke, Carl, Graphische Kunstanstalt, Stein- und Offsetdruckerei, Geographische Anstalt, Leipzig C 1, Inselstraße 7—11.

Steinkopf, I. F., Buch- und Offsetdruckerei, Stuttgart, Marienstraße 13. Tel. 70930. P.-Sch.-Kto. Stuttgart 849.

Teichmann, M. H., Leipzig, Pfaffendorfer Str. 12. Tel. 26001. P.-Sch.-Kto. Leipzig 54464.

F. Ullmann, G.m.b.H. Zwickau Sa.

Offset-Maschinen

Kellner, Walter, Maschinenfabrik, Barmen-Wichl., Wiescherstraße 13.

Offset-Papiere

Cahen, S. L., Berlin SW 19, Wallstraße 21/22.

Flinsch, Ferd., Leipzig.

Klippgen & Co., Richard, Dresden, Moritzstraße 12. **Siehe auch Anzeige auf Seite 80.**

Knorr, Richard, Papierfabrik, Fährbrücke i. Sa.

Müller, Friedr. Arthur, Leipzig C 1, Kreuzstraße 2.

Müller, Karl H., Papier- und Pappengroßhandlung, Leipzig C 1, Bauhofstraße 4. Tel. 16393. P.-Sch.-Kto. Leipzig 67216.

Papierfabrik Scheufelen, Oberlenningen (Wttbg.).

Papier-Großhaus Berth. Siegismund, Berlin SW 68.

Offset-Papiere (Fortsetzung)

Seidel, Fr. Adam, Papiergroßhandlung, Leipzig, Frommannstraße 4. Tel. 60761/62.

Siegismund, Berth., Leipzig C 1, Stephanstraße 16.

Sieler & Vogel (Schroeder'sche Papierfabrik), Leipzig, Berlin, Hamburg, München.

Sutter, Joh., Papierfbk., A.-G., Schopfheim (Bad.).

Offset-Reproduktionen

Kirstein & Co., Klischees und Offsetreproduktion, Leipzig, Hospitalstraße 11a. Tel. 62908, 64426. P.-Sch.-Kto. Leipzig 56022.
Siehe auch Anzeige auf Seite 65.

Labisch & Eisler, Richard, Graphische Kunstanstalt, G. m. b. H., Hamburg 1, Banksstraße 26 und Stadtdeich 27.

Rebner & Co., G., Chemigraphische Kunstanstalt, Leipzig C 1, Gabelsbergerstr. 7. Tel. 11390. P.-Sch.-Kto. Leipzig 13524.

Öldruckbilder

KUNSTANSTALTEN MAY A.-G., Dresden J 21. Tel. 3182.
P.-Sch.-Kto. Dresden 3457. Wandschmuckbilder aller Art nur eigenen Verlages. Keine Rahmen.

Optik

Heimbrecht, Max, Berlin-Oranienburg, Astron. usw. Fernrohre, Prismenbinokel, Mikroskope und alle Einzelteile. Photo-Apparate.

Original-Entwürfe für alle Verlagszwecke

Künstlerpresse
Vermittlungsstelle zwischen Kunst und Gewerbe, Wilhelm Hyll, Dresden-A. 19, Stormstraße 2.

Öser-Folien

Genthiner Cartonpapierfabrik G. m. b. H., Berlin W 57, Culmstraße 20a. Tel. Amt Nollendorf 8625 und Lützow 9162. Telegr.-Adresse: Cartonfolie Berlin, A.B.C.-Code 5. Auflage. Mosse-Code.

Packpapiere in Rollen und Formaten

Bach, Rudolf, Leipzig, Königstraße 12. Tel. 25752. **Siehe auch Anzeige auf Seite 101.**

Cahen, S. L., Berlin SW 19, Wallstraße 21/22.

Dürbeck, Herm., Lauterbach (Oberhessen).

Flinsch, Ferd., Leipzig.

Packpapiere in Rollen und Formaten (Fortsetz.)

Görs, Ernst, Papier u. Pappen, Leipzig C 1, Königstraße 8. Tel. 21324 u. 25152. P.-Sch.-Kto. Leipzig 937. **Siehe auch Anzeige auf Seite 99.**

Hartig, F. O., Papier-, Pappen- und Makulatur-Großhandlung, Leipzig, Johannisgasse 24. Tel. Nr. 24436. P.-Sch.-Kto. Leipzig 2794.
Siehe auch Anzeige auf Seite 91.

Knüppel, Hermann Chr., Großhandlung in Packpapieren, Hann.-Münden, Markt 3. Tel. 651. P.-Sch.-Kto. Hannover 40553.

Linden, van der, & Neuber, Kassel, Königstor 4.

Müller, Karl H., Papier- und Pappengroßhandlung, Leipzig C 1, Bauhofstraße 4. Tel. 16393. P.-Sch.-Kto. Leipzig 67216.

Papier-Großhaus Berth. **Siegismund,** Berlin SW 68.

Papierhaus Germania, Aktiengesellschaft, Berlin, Neue Königstraße 31/32.

Rühlemann, Karl, Leipzig, Reichelstr. 3. Tel. 21584.

Schirmer & Co., F. I., Leipzig C 1, Salomonstr. 8.

Schuster, Otto Edm., Packpapiergroßhandlung, Leipzig, Alter Amtshof 4. Tel. 22193. P.-Sch.-Kto. Leipzig 4405.

Wellpappen-Werk „Wella", G. m. b. H., Leipzig C 1.

Packungen aller Art

Continental-Gelatine-Industrie G. m. b. H., Michelstadt (Hessen). Durchsichtige Verpackungen.

Niemitz, Hermann, Buchdruckerei, Oranienbaum (Anh.).

PapierindustrieG.m.b.H., Nürnberg.

Paginiermaschinen

Otto, Albert, Leipzig, Plauensche Str. 2.

Paketkarten

Landshut & Co., Berlin O 27, Alexanderstr. 27a. Spez.: Formulare für Post und Bahn.

Paketkarten-Karton

Cahen, S. L., Berlin SW 19, Wallstraße 21/22.

Flinsch, Ferd., Leipzig.

Papier-Großhaus Berth. **Siegismund,** Berlin SW 68.

Rung & Co., J., Akt.-Ges., Göppingen (Wttbg.).

Paketverschlußscheiben

Bayer, Carl, Buch- u. Steindruckerei, Kulmbach.

Langguth, Wilh., Eßlingen a. N.

Leipziger Gummier- u. Lackier-Anstalt, Schroeder & Co., Lucka b. Leipzig.

Rung & Co., J., Akt.-Ges., Göppingen (Wttbg.).

Papierbearbeitungsmaschinen

Kellner, Walter, Maschinenfabrik, Barmen-Wichl., Wiescherstraße 13.

KRAUSE

Karl Krause, Leipzig C 1, Zweinaundorfer Str. 59.

Papiere aller Art

Bäcker, Leo, Papiergroßhandlung, Berlin W 9, Friedrichstraße 24. Tel. Dönhoff 3760. P.-Sch.-Kto. Berlin 9813.

Cahen, S. L., Berlin SW 19, Wallstraße 21/22.

Enax, Moritz, Papiergroßhandlung, Berlin SW 68, Zimmerstraße 95/96. Tel. Zentrum 1299. P.-Sch.-Kto. Berlin 554.
Siehe auch Anzeige auf Seite 55.

Flinsch, Ferd., Leipzig.
Siehe auch Anzeige auf Seite 99.

Hans, Kurt, Papiervertretungen, Leipzig S 3, Brandvorwerkstraße 71. Tel. 31240.

Papier-Großhaus Berth. **Siegismund,** Berlin SW 68.

Schirmer & Co., F. I., Leipzig C 1, Salomonstr. 8.

Schuchardt, C., Papier- und Pappengroßhandlung, Magdeburg, Breiter Weg 213a. Tel. 177, 981.

Seidel, Fr. Adam, Papiergroßhandlung, Leipzig, Frommannstraße 4. Tel. 60761/62.

Sommer & Co., G. m. b. H., Papier-Großhandlung, Album-Fabrik, Leipzig C 1, Gerichtsweg 16. Tel. 23600. P.-Sch.-Kto. Leipzig 64853.

Thiel, Friedrich, Papiere für den Buchdruckerei-Bedarf und Verlag, Frankfurt am Main, Alte Mainzer Gasse 57/59. Tel. Hansa 9280. P.-Sch.-Kto. Frankfurt a. M. 42489.

Wild & Laue, Leipzig, Inselstraße 20.

Papiere für den Ladenbedarf

Cahen, S. L., Berlin SW 19, Wallstraße 21/22.

Papierfabriken

Chromo-Papier- und Carton-Fabrik vorm. Gustav Najork, Aktiengesellschaft, Leipzig-Plagwitz, Zschochersche Straße 48. Tel. 44541, 40752. 42626, 40937. P.-Sch.-Kto. 3909.
Siehe auch Anzeige auf Seite 67.

Dresdner Chromo- & Kunstdruckpapier-Fabrik Krause & Baumann A.-G., Heidenau (Bez. Dresd.).
Siehe auch Anzeige auf Seite 80.

Papierfabriken-Vertretungen

Müller, Friedr. Arthur, Papiergroßvertrieb, Leipzig C 1, Kreuzstraße 2. Fernspr. 25367. Vertreter der Firmen: Papierfabrik Scheufelen, Oberlenningen-Teck (Württemberg); Papierfabrik zum Bruderhaus, Dettingen a. d. Erms (Wttbg.); Richard Knorr, Papierfabrik, Fährbrücke i. Sa.

Papierfahnen und -Flaggen

Winckler, O. Th., Leipzig C 1, Seeburgstraße 47.

Papiergroßhandlungen

Arnold, Rudolf, Papier en gros und Vertretungen, Leipzig C 1, Salomonstraße 10. Tel. 21797 und 22028. P.-Sch.-Kto. Leipzig 70046.
Siehe auch Anzeige auf Seite 101.

Cahen, S. L., Berlin SW 19, Wallstraße 21/22.

Dürbeck, Herm., Lauterbach (Oberhessen).

Eckert & Finck, Inhaber Paul Haubold, Papier- und Pappengrossohaus, Leipzig, Gellertstraße 7/9. Fernspr. 13785. P.-Sch.-Kto. Leipzig 51821.

Enax, Moritz, Papiergroßhandlung, Berlin SW 68, Zimmerstraße 95/96. Tel. Zentrum 1299. P.-Sch.-Kto. Berlin 554.
Siehe auch Anzeige auf Seite 55.

Fintz, Gebrüder, Papiergroßhandlung, Berlin SW 48, Friedrichstraße 235. Tel. Hasenheide 5631. P.-Sch.-Kto. Berlin 114657.

Flinsch, Ferd., Leipzig.
Siehe auch Anzeige auf Seite 99.

„GEPAG" Großeinkaufs- und Produktions-Aktiengesellschaft deutscher Konsumvereine, Abteilung Buchdruckerei und Verlag, Köln a. Rhein, Bayenstraße 45. Tel. F 1022, F 1023, F 1024. P.-Sch.-Kto. Köln 14117.

Görs, Ernst, Papier- u. Pappen, Leipzig C 1, Königstraße 8. Tel. 21324 u. 25152. P.-Sch.-Kto. Leipzig 937. **Siehe auch Anzeige auf Seite 99.**

Halberstadt, Friedrich, Buchhandlung, Papierhandlung, Buchdruckerei, Itzehoe i. Holstein, Gr. Paaschburg 27/29; Hindenburgstraße und Hohe Straße. Tel. 3094. P.-Sch.-Kto. Hamburg 8820.

Hartig, F. O., Papier-, Pappen- und Makulatur-Großhandlung, Leipzig, Johannisgasse 24. Tel. Nr. 24436. P.-Sch.-Kto. Leipzig 2794.
Siehe auch Anzeige auf Seite 91.

Linden, van der, & Neuber, Kassel, Königstor 4.

Müller, Karl H., Papier- und Pappengroßhandlung, Leipzig C 1, Bauhofstraße 4. Tel. 16393. P.-Sch.-Kto. Leipzig 67216.

Papier-Großhaus Berth. **Siegismund,** Berlin SW 68.

Reiner & Lippacher, *München II 20.*

Rings, Joseph, G. m. b. H., Papier- und Schreibwarengroßhandlung, Düsseldorf.

Rühlemann, Karl, Leipzig, Reichelstr. 3. Tel. 21584.

Sarnighausen & Co., Gesellschaft mit beschränkter Haftung, Papiergroßhandlung, Berlin SW 68.

Schirmer & Co., F. I., Leipzig C 1, Salomonstr. 8.

Schmitz, Willy, Mannheim, Friedrichspl. 5. Tel. 33208.

Papiergroßhandlungen (Fortsetzung)

Schneider & Söhne, G., G. m. b. H., Ettlingen; Köln a. Rhn., Spichernstraße 6; Frankfurt a. M., Savignystraße 63.

Paul Scholze, Nachfolger, Inh. Rud. Schlinke, Papiergroßhandlung, Leipzig C 1, Lange Str. 7. Tel. 22283 u. 22284. P.-Sch.-Kto. Leipzig 59259.

Seidel, Fr. Adam, Papiergroßhandlung, Leipzig, Frommannstraße 4. Tel. 60761/62.

Siegismund, Berth., Leipzig C 1, Stephanstraße 16.

Sommer & Co., G. m. b. H., Papier-Großhandlung, Album Fabrik, Leipzig C 1, Gerichtsweg 16. Tel. 23600. P.-Sch.-Kto. Leipzig 64853.

Stern, Gebr., Papiergroßhandlung, Berlin S 42, Ritterstraße 23. Gegr. 1870. Tel. Moritzplatz Nr. 14348, 14349. P.-Sch.-Kto. Berlin 27388. Spez.: Steindruck-, Offset- u. Werkdruckpapiere.

Wellpappen-Werk „Wella", G. m. b. H., Leipzig C 1.

Wirtschaftliche Vereinigung Deutscher Buchhändler, e. G. m. b. H., Papiergroßhandlung, Leipzig, Gerichtsweg 24, Deutsches Buchgewerbehaus. Tel. Nr. 25269, 28716. P.-Sch.-Kto. Leipzig 54288. Bankkonto: Allgemeine Deutsche Creditanstalt, Abtg. Buchhandel, Leipzig. Reichsbank-Giro Konto. **Siehe auch Anzeige auf Seite 100.**

Papierhandlungen

Burk, C. D., *Stuttgart, Holzstr. 19a.*

Papierprüfungsapparate

Schopper, Louis, Leipzig, Bayersche Straße 77.

Papierverarbeitungswerke

PapierindustrieG.m.b.H., Nürnberg.

Rheinische Papiermanufaktur. Hans Mehwald, Papierverarbeitungswerk u. Papiergroßhandlung, Düsseldorf, Jülicher Straße 14. Tel. 33214/15. P. Sch.-Kto. Köln 83597.

Vereinsdruckerei Heidelberg A.-G., Heidelberg, Bergheimer Straße 59—61. Tel. 126 und 127. P.-Sch.-Kto. Karlsruhe 8105.

Papierwaren

Graul & Pöhl, Leipzig, Poststraße 7.

PapierindustrieG.m.b.H., Nürnberg.

Rung & Co., J., Akt.-Ges., Göppingen (Wttbg.).

Verlag für Volkskunst und Volksbildung, Richard Keutel, Lahr i. Baden, Kunstverlag, Kunstdruckerei, Chemigraph. Kunstanstalt. Tel. 2577. P.-Sch.-Kto. Karlsruhe 32000. Spez.: Beileidskarten, Haussegen, Konfirmations-Glückwunschkarten, Bibellesezeichen, Verteilbilder für Schule und Kindergottesdienst.

FERD. FLINSCH · LEIPZIG

GEGRÜNDET 1819

*

Papiere jeder Art preiswert und gut

Silber- und Kraft-Postpapiere · Druckpapiere für den Verlagsbuchhandel · Qualitätspapiere für den täglichen Bedarf

ERNST GÖRS

LEIPZIG C 1

KÖNIGSTRASSE 8 · FERNSPRECHER 21324 UND 25152

EGL

GRÖSSTES LAGER

PAPIERE UND PAPPEN

FÜR DAS BUCHGEWERBE

F. W. GADOW & SOHN G. M. B. H.

HILDBURGHAUSEN

NOTEN- UND WERKDRUCKEREI

Modernes Schriftenmaterial / Plattendruck / Setzmaschinen
Rotationsmaschine / Buchbinderei / Stereotypie

Noten- und Schriftproben sowie Preisberechnungen bereitwilligst!

Wirtschaftliche Vereinigung Deutscher Buchhändler e. G. m. b. H · Leipzig

Der Gesamt-Buchhandel
kauft zum eigenen Vorteil

PAPIERE
JEDER
ART

zu den niedrigsten Preisen
nur bei seiner großen und
leistungsfähigen Organisation!

Deutsche Buchhändler!

Tretet unserer Genossenschaft bei, unterstützt uns, um euere Interessen zu fördern, kauft von uns und setzt euch in den Genuß der wirtschaftlichen Vorteile, die wir auf Grund der Statuten und der uns leitenden Geschäftsgrundsätze zu bieten imstande sind!

VERLANGEN SIE BITTE UNSERE OFFERTEN

Versäumen Sie nicht, vor

Drucklegung
Ihrer Liederbücher

Angebote einzuholen bei

F. M. GEIDEL
G. M. B. H.
MUSIKALIENDRUCKEREI
LEIPZIG C 1

Zimmerarbeiten
aller Art führt aus

Zimmereigeschäft
Gustav Schubert
Baumeister
Leipzig C 1, Karl-Krause-Straße
am Bahndamm — Fernsprecher 60411

Papiere aller Art in Anfertigungen

Rudolf Arnold
PAPIER EN GROS UND VERTRETUNGEN
LEIPZIG C 1
SALOMONSTRASSE 10
FERNRUF 21797 / 22028

Fabriklager der Dresdner Chromo- und Kunstdruck-Papierfabrik Krause & Baumann A.-G., Heidenau (Bezirk Dresden)
in gestrichenen Papieren und Kartons für alle Druckverfahren
in Naturpapieren für Illustrations-, Tief- und Offset-Druck

Rudolf Bach / Leipzig
Fernsprech-Anschluß Nr. 25752
Königstraße 12

Fabriklager von Buchbinder- und Packpappen
Packpapiere in Rollen und Formaten
Einkauf von Makulatur und Papierspänen

Papierwaren (Fortsetzung)

Wild & Laue, Leipzig, Inselstraße 20.

Winckler, O. Th., Leipzig C 1.

Pappen aller Art

Dürbeck, Herm., Lauterbach (Oberhessen).

Knüppel, Hermann Chr., Hann.-Münden.

Müller, Karl H., Papier- und Pappengroßhandlung, Leipzig C 1, Bauhofstraße 4. Tel. 16393. P.-Sch.-Kto. Leipzig 67216.

Papier-Großhaus Berth. **Siegismund,** Berlin SW 68.

Schirmer & Co., F. I., Leipzig C 1, Salomonstr. 8.

Pappenfabriken

Schirmer & Co., F. I., Leipzig C 1, Salomonstr. 8.

Pappengroßhandlungen

Dürbeck, Herm., Lauterbach (Oberhessen).

Görs, Ernst, Papier u. Pappen, Leipzig C 1, Königstraße 8. Tel. 21324 u. 25152. P.-Sch.-Kto. Leipzig 937. **Siehe auch Anzeige auf Seite 99.**

Linden, van der, & Neuber, Kassel, Königstor 4.

Müller, Karl H., Papier- und Pappengroßhandlung, Leipzig C 1, Bauhofstraße 4. Tel. 16393. P.-Sch.-Kto. Leipzig 67216.

Passepartout-Fabriken

Freitag, Julius, Buchbinderei, Berlin W 35, Potsdamer Straße 29. Tel. Kurfürst 6025. P.-Sch.-Kto. Berlin 26342.

Perforieranstalten

Adressen-Hommel, G. m. b. H., Leipzig S 3, Lößniger Straße 46, Buchdruckerei. Tel. 33086 u. 33087. P.-Sch.-Kto. Leipzig 12337. Spezialität: Kuvert- u. Prospektdruck.

Leipziger Gummier- u. Lackier-Anstalt, Schroeder & Co., Lucka b. Leipzig.

Nicolaus, C. A., Bremen, Langenstraße 17.

Perforiermaschinen

Märkische Perforiermaschinen-Fabrik, K. Nitschke & Co., Berlin SO 36, Waldemarstraße 43.

Maschinenbauanstalt M. Vetter & Co., G. m. b. H., Leipzig, Heerstraße 4. Tel. 50960.

Wolf, M. I., 12, rue de la Voûte, 12, Paris XII^{e}.

Perforierte Papiere

Leipziger Gummier- u. Lackier-Anstalt, Schroeder & Co., Lucka b. Leipzig.

Pergamentfabriken

Bischoff, Hermann, Leipzig C 1, Johannis-Allee 2. Tel. 62924. Kalb-, Ziegen- u. Schaf-Pergament für Einbände u. Urkunden.

Link, Johs., G. m. b. H., Weißenfels. Tel. 132.

Nicolaus, Hch., Pergamentpapierfabrik G. m. b. H., Ronsberg (Allgäu).

Pergamentersatzpapiere

„GEPAG" Großeinkaufs- und Produktions-Aktiengesellschaft deutscher Konsumvereine, Abteilung Buchdruckerei und Verlag, Köln a. Rhein, Bayenstraße 45. Tel. F 1022, F 1023, F 1024. P.-Sch.-Kto. Köln 14117.

Pergamentpapiere

Dürbeck, Herm., Lauterbach (Oberhessen).

Flinsch, Ferd., Leipzig.

Mohr, Paul, Papierwarenhandlung, Papierwarenfabrik, Grünberg i. Schles., Niedertor 10a. Tel. Nr. 492. P.-Sch.-Kto. Breslau 3735.

Nicolaus, Hch., Pergamentpapierfabrik G. m. b. H., Ronsberg (Allgäu).

Papier-Großhaus Berth. **Siegismund,** Berlin SW 68.

Wild & Laue, Leipzig, Inselstraße 20.

Winckler, O. Th., Leipzig C 1, Seeburgstraße 47.

Photochromie

Vereinigte Kunstanstalten A.-G., Kaufbeuren.

Photogravure

Hanfstaengl, Franz, München, Widenmayerstr. 18.

Preiss, Hermann, Inh. Hans Trosse, Kunst-Verlag, Berlin SW 68, Zimmerstr. 49. Tel. Dönhoff 1436.

Photolithographien

Gisevius, Bogdan, Lithographie und Steindruckerei, Berlin W 57, Bülowstraße 66. Tel. Nollendorf Nr. 5436, Lützow 2959. P.-Sch.-Kto. Berlin Nr. 145234. **Siehe auch Anzeige auf Seite 55.**

Photo-Material für die Reproduktions-Technik

Drews, Paul, Berlin SW 68.

FPA FRIEDENAU

Techno-Photographisches Archiv

Inh. Hans Herzberg,

Berlin-Friedenau, Fregestr. 65—66.

Photomechanische Anstalten

Hanfstaengl, Franz, München, Widenmayerstr. 18.

Reichsdruckerei, Berlin SW 68, Oranienstr. 90—94. Druckarbeiten jeder Art. Tel. Dönhoff 3040—48. P.-Sch.-Kto. Berlin 4.

Siehe auch Anzeige auf Seite 36.

Plakate — Reklame aller Art

Brucksch, Paul & Walter, Buchdruckerei, Polkwitz, Krs. Glogau (Schles.). Tel. 27.

Deutsche Reichs-Postreklame-G. m. b. H., Bezirksdirektion Leipzig, Grimmaischer Steinweg 15. Tel. 10431 u. 24730. P.-Sch.-Kto. Leipzig 65665.

Hagelberg, W., A.-G., Berlin NW 6.

Hänsel, J. K. A., Kunstm., Dresden 16, Reißigerstr.

Hendeß, C. G., G. m. b. H., „Kösl. Ztg.", Köslin. Tel. 567—69.

Hermann & Co., H. S., Berlin SW 19.

Hoffmann, Albert, Magdeburg, Kunstverlag, Lager von 600000 Plakaten in 150 verschiedenen Mustern.

John, Max, Reklame-Institut, Berlin-Schöneberg, Bahnstraße 19/20. Tel. Stephan 607, 6829. P.-Sch.-Kto. Berlin 2939. Plakatanschlag und -Aushang an Säulen, in Läden, öff. Räumen usw. Träger-Reklame, Drucksachen-Verteilung.

Kratz, Johannes, Leipzig-R., Schönbachstraße 91.

Löwensohn, G., Lithographische Kunstanstalt, Fürth i. Bayern. Gegründet 1844.

Siehe auch Anzeige auf Seite 79.

Meißner & Buch, Leipzig C 1, Sidonienstraße 18.

Müller, Gebr., Plakat- und Kalender-Fabrik, Dresden-A. 21. Spez.: Schneideschrift u. Prägung.

Alfred Pfaff, Lahr (Baden), Weiherstraße 3, Buch- u. Steindruckerei. Tel. 2421 u. 2950. P.-Sch.-Kto. Karlsruhe 5110.

Plakatkunstdruck Paul Eckert, Steindruckerei, Berlin-Schöneberg, Hauptstraße 8. Tel. 764/65.

Prescher Nachfolger, Moritz, Aktiengesellschaft, Leipzig-Leutzsch, Rathenaustraße 31.

Scheiner, Franz, Würzburg, Graph. Kunstanstalt.

Steinkopf, I. F., Buch- und Offsetdruckerei, Stuttgart, Marienstraße 13. Tel. 70930. P.-Sch.-Kto. Stuttgart 849.

Vereinigte Kunstanstalten, A.-G., Kaufbeuren.

Wolf & Sohn, Dr. C., München 2 NW, Jungfernturmstraße 2. Tel. 90116.

Plakatkarton — Papiere

Cahen, S. L., Berlin SW 19, Wallstraße 21/22.

Papier-Großhaus Berth. Siegismund, Berlin SW 68.

Rommel & Co., Oscar, G. m. b. H., Nerchau i. Sa. Tel. Nr. 3. P.-Sch.-Kto. Leipzig 1953.

Sommer & Co., G. m. b. H., Papier-Großhandlung, Album-Fabrik, Leipzig C 1, Gerichtsweg 16. Tel. 23600. P.-Sch.-Kto. Leipzig 64853.

Winckler, O. Th., Leipzig C 1, Seeburgstraße 47.

Plakatleisten

Leipziger Gummier- u. Lackier-Anstalt, Schroeder & Co., Lucka b. Leipzig.

Plakatschriften

Dornemann & Co., Magdeburg.

Siehe auch Anzeige auf Seite 47.

Krebs Nachfolger, Benjamin, Schriftgießerei, Holzschriften- und Holzgerätefabrik, Frankfurt a. M., Querstraße 8—14. Tel. Hansa 986, 987. P.-Sch.-Kto. Frankfurt a. M. 103.

Plandruckerei

Blanckertz, C. G., Düsseldorf 56.

Plattendruckereien

Brandstätter, Julius, Leipzig.

Siehe auch Anzeige auf Seite 31.

Paul Dünnhaupt, Großdruckerei, Cöthen (Anh.). Tel. 14, 24, 124.

Pätz, Gottfr., Buchdruckerei, Naumburg a. S., Wenzelsring 5. Tel. 485.

Siehe auch Anzeige auf Seite 127.

Scheffel, Paul, Buchdruckerei, Leipzig-Reudnitz, Charlottenstraße 2. Tel. 61062. P.-Sch.-Kto. Leipzig 54813. Gegründet 1911.

Triltsch Konrad, Würzburg

Plomben und Plombenzangen

Hentsch, Hugo, Leipzig C 1, Johannisallee 4.

Hirsch, Albert, G. m. b. H., Berlin O 112, Frankfurter Allee 32.

Postkarten

Andelfinger & Co., C., Kunstverlag, München, Lindwurmstr. 12. Tel. 50511. P.-Sch.-Kto. München Nr. 176.

Beyerlein, Arthur, Leipzig, Gerberstraße 38.

Charton, Jean D., Berlin W 30, Barbarossastr. 31

Postkarten (Fortsetzung)

Fickenscher, Karl, Glückwunschkartengroßhandlung und Kunstverlag, Leipzig, Johannisgasse 3. Tel. 12906. P.-Sch.-Kto. Lejpzlg 52733.

Fischer & Wittig, Leipzig C 1.

Siehe auch Anzeige auf Seite 35.

Greve, Wilhelm, Act.-Ges., Berlin SW 68, Ritterstraße 50.

Grobbel, Jos., Postkarten-Verlag, Fredeburg i. W.

Hänsel J.K.A., Kunstm., Dresden 16, Reißiger-Str. 42.

Druck- und Verlagshaus
Hüpke & Sohn · Holzminden

KUNSTANSTALTEN MAY A.-G., Dresden-J. 21. Tel. 31821. P.-Sch.-Kto. Dresden 3457. Religiöse Galerie-Postkarten mit Goldschnitt.

Leiser, Hermann, Verlag von Musiker- und Schriftstellerkarten in prjma Bromsilber, Berlin-Wilmersdorf, Rüdesheimer Platz 3.

Meißner & Buch, Leipzig C 1, Sidonienstraße 18.

Münchener Graphische Gesellschaft Pick & Co., A.-G., München, Dachauer Straße 105/7. Tel. Nr. 54870. Tel.-Adr. Tiefdruck. P.-Sch.-Kto. München. Wir stehen mit Druckmustern aus dem reichen Material unserer langjährigen Kupfer-Tiefdruck-Tätigkeit gern zu Diensten. **Dreifarben-Tiefdruck-Auflagen.**

„Postiag" (Postkarten-Ind.-A.-G.), Wien I, Woilzeile 19. Verlag künstlerischer Photokarten von ganz Österreich. Spez.: „Monumenta Photogr. Austriae."

Schelzel, Gebr., Dresden-A. 1, Wallstraße 2.

Seyboldt, Albert, Kunstverlag, München 27, Ismaningerstraße 4. Tel. 41891. P.-Sch.-Kto. München 2877. Spezialität: Künstler- und Witzpostkarten in Vierfarbendruck, auch Kunstblätter.

Vereinigte Kunstanstalten, A.-G., Kaufbeuren.

Verlag für Volkskunst und Volksbildung, Richard Keutel, Lahr i. Baden. Kunstverlag, Kunstdruckerei, Chemigraph. Kunstanstalt. Tel. 2577. P.-Sch.-Kto. Karlsruhe 32000.

Winckler, O. Th., Leipzig C 1, Seeburgstraße 47.

Zieher, Ottmar, Kunstverlag, München VII, Boosstraße 8. Tel. 20547. P.-Sch.-Kto. München 2567. Spezialität: Großer Eigenverlag, Bayern, Thüringen, Sachsen, Schlesien, Rheinland.

Postkartenkartons

Cahen, S. L., Berlin SW 19, Wallstraße 21/22.

Dürbeck, Herm., Lauterbach (Oberhessen).

Postkartenkartons (Fortsetzung)

Fickenscher, Karl, Glückwunschkarten-Großhandlung und Kunstverlag, Leipzig, Johannisgasse Nr. 1/3. Tel. 12906. P.-Sch.-Kto. Leipzig 52763.

Hagelberg, W., A.-G., Berlin NW 6.

Papier-Großhaus Berth. **Siegismund,** Berlin SW 68.

Sutter, Joh., Papierfbk., A.-G., Schopfheim (Bad.).

Postkartenständer

Mohr, Paul, Papierwarenhandlung, Papierwarenfabrik, Grünberg i. Schles., Niedertor 10a. Tel. Nr. 492. P.-Sch.-Kto. Breslau 3735.

Postpapiere

Cahen, S. L., Berlin SW 19, Wallstraße 21/22.

Flinsch, Ferd., Leipzig.

Müller, Karl H., Papier- und Pappengroßhandlung, Leipzig C 1, Bauhofstraße 4. Tel. 16393. P.-Sch.-Kto. Leipzig 67216.

Papier-Großhaus Berth. **Siegismund,** Berlin SW 68.

Seidel, Fr. Adam, Papiergroßhandlung, Leipzig, Frommannstraße 4. Tel. 60761/62.

Sieler & Vogel (Schroeder'sche Papierfabrik), Leipzig, Berlin, Hamburg, München.

Sutter, Joh., Papierfbk., A.-G., Schopfheim (Bad.).

Winckler, O. Th., Leipzig C 1, Seeburgstraße 47.

Postversandkistchen

Vogel, Georg, Steinach (Th.Wald). Postschließf. 31.

Prägeanstalten

Fikentscher, H., Buchbinderei, Leipzig-Reudnitz, Obere Münsterstraße 10. Tel. 70561 (Sammelnummer). P.-Sch.-Kto. Leipzig 2363.

Siehe auch Anzeige im Vorsatz.

Max Findeisen, Leipzig C 1, Kolonnadenstr. 28. Tel. 19722. P.-Sch.-Kto. Leipzig 162

Vereinigte Kunstanstalten, A.-G., Kaufbeuren.

Prägekarton

Cahen, S. L., Berlin SW 19, Wallstraße 21/22.

Papier-Großhaus Berth. **Siegismund,** Berlin SW 68.

Rommel & Co., Oscar, G. m. b. H., Nerchau i. Sa. Tel. Nr. 3. P.-Sch.-Kto. Leipzig 1953.

Prägepapiere

Cahen, S. L., Berlin SW 19, Wallstraße 21/22.

Genthiner Cartonpapierfabrik, G. m. b. H., Berlin W 57, Culmstraße 20a. Tel. Amt Nollendorf Nr. 8625 und Lützow 9162. Tel.-Adr.: Cartonfolie Berlin. A.B.C.-Code 5. Auflage. Mosse-Code.

Papier-Großhaus Berth. **Siegismund,** Berlin SW 68.

Prägeplatten

Weißhuhn, Aug., Leipzig, Kronprinzstraße 52.

Prägepressen

Häußer, M., Spezialfabrik hydraul. Pressen und Preßpumpen, Neustadt a. Haardt, Landauer Straße 48. Tel. 2347. P.-Sch.-Kto. Ludwigshafen (Rhn.) 1007.

Preislistendruck

Vereinigte Kunstanstalten A.-G., Kaufbeuren.

Vereinsdruckerei Heidelberg A.-G., Heidelberg, Bergheimer Straße 59—61. Tel. 126 und 127. P.-Sch.-Kto. Karlsruhe 8105.

Preisschilder

Hartmann's Verlag, Wilhelm, Berlin-Schöneberg, Martin Luther-Str. 46. Plakate, Preisschilder etc.

Gotthold Stein, Wetzlar,
Preis- und Textschilder für alle Branchen in Hoch- und Tiefprägung.

Vereinigte Kunstanstalten A.-G., Kaufbeuren.

Preßspan

Conrad & Lombardino, Nürnberg, Obere Kanalstraße 7.

Dürbeck, Herm., Lauterbach (Oberhessen).

Privatlithographen

Brendel, Walter, Leipzig O 28, Emmausstraße 7. Tel. 65720.

Ohl, Jos., Mainz, Margarethenstraße 11.

Püschel, Otto, Atelier für Chromolithographie, Leipzig C 1, Burgstraße 26. Tel. 17867. Spez.: Feinste figürliche Arbeiten.

Schneider, Alois, Oetzsch b. Leipzig, Hauptstr. 29. P.-Sch.-Kto. Leipzig 49524. Spez.: Merkantil-Lithographie.

Projektions-Bilder

Andelfinger & Co., C., Kunstverlag, München, Lindwurmstraße 12. Tel. 50511. P.-Sch.-Kto. München 176.

Prospekte

Ackermann & Glaser, Leipzig.

Gerstung, Wilh., Offenbach am Main.

Kratz, Johannes, Leipzig-R., Schönbachstraße 91.

Prescher Nachfolger, Moritz, Aktiengesellschaft, Leipzig-Leutzsch, Rathenaustraße 31.

Prospekte (Fortsetzung)

Reiche, Herm., Schwiebus (Ffo.), Buchdruckerei. Spez.: Prospekte aller Art.

Rung & Co., J., Akt.-Ges., Göppingen (Wttbg.).

Schwabenverlag-Druckerei, Ellwangen a. J. (Wttbg.). Tel. 5 u. 6. P.-Sch.-Kto. Stuttgart 5643.

Siehe auch Anzeige auf Seite 38.

Vereinigte Druckereien
vorm. Saxonia-Druckerei und Carl Friese,
Magdeburg.
Werkdruck, Zeitschriften, Prospekte, Akzidenzdruck

Prospektpapiere

Cahen, S. L., Berlin SW 19, Wallstraße 21/22.

Dürbeck, Herm., Lauterbach (Oberhessen).

Enax, Moritz, Papiergroßhandlung, Berlin SW 68, Zimmerstraße 95/96. Tel. Zentrum 1299. P.-Sch.-Kto. Berlin 554.

Siehe auch Anzeige auf Seite 55.

Flinsch, Ferd., Leipzig.

Hermann & Co., H. S., Berlin SW 19.

Müller, Karl H., Papier- und Pappengroßhandlung, Leipzig C 1, Bauhofstraße 4. Tel. 16393. P.-Sch.-Kto. Leipzig 67216.

Papier-Großhaus Berth. **Siegismund,** Berlin SW 68.

Sieler & Vogel (Schroeder'sche Papierfabrik), Leipzig, Berlin, Hamburg, München.

Quittungsmarken

Nicolaus, C. A., Bremen, Langenstraße 17.

Rabattmarken und Rabattbücher

Nicolaus, C. A., Bremen, Langenstraße 17.

Radiergummi

„Läufer", Gummiwarenfabrik Schwerdt & Renner, Hannover, Gr. Barlinge 48.

Radierungen

Beyer & Sohn, P. H., Leipzig, Dittrichring 22.

Schmidt, Julius, Kunstverlag, München 2 NO, Galeriestraße 35a Ghs. Tel. 296900.

Schwarz & Co. (vorm. Union Bilder- u. Rahmenfabrik G. m. b. H.), Frankfurt a. M., Weserstraße 33. Tel. Hansa 2850. P.-Sch.-Kto. Frankfurt a. M. 7609.

Rahmenfabriken

Schnitzer, Gebr., Kunstverlag, Rahmen- u. Leistenfabrik, Berlin SW 68, Ritterstraße 71. Tel. Dönhoff 4152, 4153. P.-Sch.-Kto. Berlin 1154.

Wolter, Friedrich O., Kunstanstalt, Berlin O 27, Paul Singer-Straße 101.

Raster

Efha-Rasterwerk, G. m. b. H., München 38. Gunther- und Lierstraße. Tel. 62514. P.-Sch.-Kto. München 9968.

Wolf, M. I., 12, rue de la Voûte, 12, Paris XII^{e}.

Rechenmaschinen

„Archimedes", Glashütter Rechenmaschinenfabrik Reinhold Pöthig, Glashütte i. Sa. Tel. 42. P.-Sch.-Kto. Dresden 30918.

Uber & Stenzel, Leipzig, Nikolaistr. 5—9. Tel. 11491.

Regale

Maha Maschinenfabrik Hannover G. m. b. H., Hannover, Stader Chaussee 48. Tel. West 1906. Reg. für Bücher, Zeitschriften, Drucksachen usw.

Schubert, Gustav, Baumeister, Zimmereigeschäft, Leipzig C 1, Karl Krause-Straße am Bahndamm. Tel. 60411. P.-Sch.-Kto. Leipzig 55596.

Siehe auch Anzeige auf Seite 101.

Wagner A.-G., Ludwig, Schriftgießerei u. Messinglinienfabrik, Leipzig C 1, Gabelsbergerstr. 1a. Tel. 24413, 27716. P.-Sch.-Kto. Leipzig 4634.

Registraturen

Maha Maschinenfabrik Hannover G. m. b. H., Hannover, Stader Chaussee 48. Tel. West 1906. Spez.: Maha-Hänge-Registratur im Stahlschrank.

Registraturschränke

Uber & Stenzel, Leipzig, Nikolaistr. 5—9. Tel. 11491.

Registrier-Kassen

Friedel, Curt, Radebeul-Dresden, Kiefernstraße 1. Tel. 2022. P.-Sch.-Kto. Dresden 8284. Kontrollkassenfabrik, diebessichere „Exakt"-Kassen, beste Kontrolle. Schreibrollen für alle Systeme.

National-Registrier-Kassen-Ges. m. b. H., Berlin-Neukölln, Werra-, Ecke Thiemannstraße. Tel. F 2, Neukölln 3101.

Reißzeuge

Winckler, O. Th., Leipzig C 1, Seeburgstraße 47.

Reißzwecken

Distel, Carl, Nürnberg 102.

Reklame aller Art

s. auch Plakate, Reklame aller Art.

Bohneberg, Walter, Reklame-, Vertriebs- u. Vervielfältigungsbüro, Görlitz, Demiani-Platz 7. Tel. Görlitz 2518. P.-Sch.-Kto. 35377. Spez.: Bastband mit Reklameaufdruck.

Eilers, A., Geschäftsbücherfabrik, Bielefeld, Turnerstraße 17. Tel. 21. P.-Sch.-Kto. Hannover 10823. Spez.: Brieftaschen und Notizbücher mit Firma und Reklame in Leder und Imitation.

Hamburger Spezial-Reklame G. m. b. H.,
Hamburg 36, Neuer Jungfernstieg 1.
Verkehrs-Reklame, Licht-Reklame,
Schaufenster-Lichtreklame.
Tel. Elbe 2993. P.-Sch.-Kto. Hamburg 26390.
Bank: Commerz- u. Privat-Bank,
Dep.-C. Gänsemarkt.

Löwensohn, G., Lithographische Kunstanstalt, Fürth i. Bayern. Gegründet 1844.

Siehe auch Anzeige auf Seite 79.

Vereinigte Kunstanstalten A.-G., Kaufbeuren.

Reklame-Beratung

Castner, Else, Berlin-Kaulsdorf, Leopoldstraße 23.

Freels, Dr. W., Braunschweig, Fallersleberstraße 45. Fernsprecher 412. Reklame-Beratung, Gutachten, Ausführung, Überwachung, Psychologische Wertprüfung.

Hendeß, C. G., G. m. b. H., „Kösl. Ztg.", Köslin. Tel. 567—69.

Schneider, M. W., Kulmbach, Bücherei und Reklameberatung (usw.).

Reklamedrucksachen

Brandstätter, Julius, Leipzig.

Siehe auch Anzeige auf Seite 31.

Buchdruckerei Carl Gerold's Sohn, Wien VIII, Hamerlingplatz 8—10. Tel. 29310. P.-Sch.-Kto. Wien 85793.

Görisch, Kurt, Spremberg-L. Tel. 649.

Hendeß, C. G., G. m. b. H., „Kösl. Ztg.", Köslin. Tel. 567—69.

Kratz, Johannes, Leipzig-R., Schönbachstraße 91.

Meyersche Hofbuchdruckerei, Detmold, Buch-, Kunst-, Zeitungs- und Notendruckerei, Großbuchbinderei. Tel. 23. 24. 46. P.-Sch.-Kto. Hannover 7646.

Rung & Co., J., Akt.-Ges., Göppingen (Wttbg.).

Triltsch Konrad, Würzburg

Vereinigte Kunstanstalten A.-G., Kaufbeuren.

Reklame-Literatur

Barth's Verlag, C., Dr. L. Landau, Wien VI, Luftbadgasse 11. Tel. 58—91. P.-Sch.-Kto. Leipzig Nr. 34369.

Reproduktionsanstalten

Druck- und Verlagshaus Karl Prochaska, Tsch.-Teschen. Tel. Überland 58. P.-Sch.-Kto. Wien Nr. 9293 u. 14554, Prag 9293 u. 14554, Warschau Nr. 180121, Budapest6 701. Bankkonto: Zentralbank deutscher Sparkassen. Deutsche Geschäftsstelle: Erich Stolpe, Leipzig O 27. Tel. 62456.

Greve, Wilhelm, Act.-Ges., Berlin SW 68, Ritterstraße 50.

Verlag für Volkskunst und Volksbildung, Richard Keutel, Lahr i. Baden, Kunstverlag, Kunstdruckerei, Chemigr. Kunstanstalt. Tel. 2577. P.-Sch.-Kto. Karlsruhe 32000.

Retusche

Heue, Emil, Leipzig, Querstr. 6. Klischees seit 1866.

Rollenpapiere, gummierte

Leipziger Gummier- u. Lackier-Anstalt, Schroeder & Co., Lucka b. Leipzig.

Rollenpapiere mit und ohne Druck

Cahen, S. L., Berlin SW 19, Wallstraße 21/22.

Engelhard-Reyhersche Hofbuchdruckerei und Verlagsbuchhandlung, Gotha. Tel. 2051 und 2270. P.-Sch.-Kto. Erfurt 22474. Spez.: Rollenabrechnungs- und Buchungsformulare, ein- und mehrfarbig, vor- und rückseitig, endlose Formulare.

Siegel & Co., H., Frankfurt a. M., Blücherstr. 25/27.

Rollenständer mit Abschneider

Siegel & Co., H., Frankfurt a. M., Blücherstr. 25/27.

Roman-Material

Stuttgarter Roman-Zentrale, C. Ackermann, Stuttgart, Nikolausstraße 17. Spez.: Roman-Material (auch in Matern).

Rotationsdruck

Anhaltische Rundschau G. m. b. H., Dessau.

Freyhoff, Hermann, Buchdruckerei, Oranienburg, Bernauer Straße 22; Bernau, Bürgermeisterstr. Tel. Oranienburg 2801—03; Bernau 28. P.-Sch.-Kto. Berlin 30789.

Siehe auch Anzeige auf Seite 112.

Schmidle, Karl, Buch- und Verlagsdruckerei, Ebersberg b. München. Tel. Grafing 45 u. 104. P.-Sch.-Kto. München 604.

Rotationspapiere

Cahen, S. L., Berlin SW 19, Wallstraße 21/22.

Knorr, Richard, Papierfabrik, Fährbrücke i. Sa.

Müller, Friedr. Arthur, Leipzig C 1, Kreuzstraße 2.

Papier-Großhaus Berth. **Siegismund,** Berlin SW 68.

Salizylpergamentpapiere

Wild & Laue, Leipzig, Inselstraße 20.

Winckler, O. Th., Leipzig C 1, Seeburgstraße 47.

Sammelbücher

Leipziger Gummier- u. Lackier-Anstalt, Schroeder & Co., Lucka b. Leipzig.

Sammlergraphik

Beyer & Sohn, P. H., Leipzig, Dittrichring 22

Satinierte Papiere

Cahen, S. L., Berlin SW 19, Wallstraße 21/22.

Flinsch, Ferd., Leipzig.

Papier-Großhaus Berth. **Siegismund,** Berlin SW 68.

Schablonenpapier

Pimmer, Dr. Viktor, Sportbarsortiment, Wien VI, Mariahilferstraße 27. Tel. 5142. P.-Sch.-Kto. Wien 86131. Englische Stencylbooks aller Formate

Schaufensterbedarf

Prescher Nachfolger, Moritz, Aktiengesellschaft. Leipzig-Leutzsch, Rathenaustraße 31.

Schiefergriffel — Holzgriffel

Vogel, Georg, Steinach (Th. Wald). Postschließf. 31

Schilder

Otto, Albert, Leipzig, Plauensche Str. 2.

Schirting

Ernstmeier, Gustav, Herford i. Westf. Tel. 21 u. 1787. P.-Sch.-Kto. Hannover 1950. Bleicherei, Färberei, Appretur.

Heidenheimer, F., G. m. b. H., Stuttgart, Liststraße 28a. Tel. 71254, 71255.

Knauth & Co., Leipzig, Brühl 7.

Winckler, O. Th., Leipzig C 1, Seeburgstraße 47.

Schleifmärbel für Zinkplatten

Vogel, Georg, Steinach (Th. Wald). Postschließf. 31.

Schmalschneide-Anlegemarken

Eckert & Finck, Inhaber Paul Haubold, Papier- und Pappengrossohaus, Leipzig, Gellertstraße 7/9. Fernspr. 13785. P.-Sch.-Kto. Leipzig 51821.

Schneideschriften

Dornemann & Co., Magdeburg.

Siehe auch Anzeige auf Seite 47.

Schnellhefter

Aretz & Cie., G. m. b. H., Rheydt.

„Elka" Klemm-Mappen-Fabrik, Bierich & Schmidt, Leipzig C 1, Gottschedstraße 24. Tel. 23478. P.-Sch.-Kto. Leipzig 12007.

Schauer, Georg, Großbuchbinderei und Prägeanstalt, Berlin-Schöneberg, Hauptstraße 8. Tel. Stephan 945 u. 4233. P.-Sch.-Kto. Berlin 12638.

Sommer & Co., G. m. b. H., Papier-Großhandlung. Album-Fabrik, Leipzig C 1, Gerichtsweg 16. Tel. Nr. 23600. P.-Sch.-Kto. Leipzig 64853.

Strauß & Co., G. m. b. H., Chemnitz, Agnesstr. 33. Hersteller der Spezialität Original-Strauß-Löschblocks, Löschpapier, Schnellhefter.

Thüringer Papierwarenfabrik C. Schröter, Mühlhausen i. Thür.

Schnellhefter ohne Lochung

Sommer & Co., G. m. b. H., Papier-Großhandlung, Album-Fabrik, Leipzig C 1, Gerichtsweg 16. Tel. Nr. 23600. P.-Sch.-Kto. Leipzig 64853.

Schreibfedern

Soennecken, F., Bonn; Berlin, Taubenstr. 16/18; Leipzig, Altes Rathaus.

Schreibhefte

Wild & Laue, Leipzig, Inselstraße 20. Spez.: Kuhlmann-Schreibhefte.

Schreibmappen

Soennecken, F., Bonn; Berlin, Taubenstr. 16/18; Leipzig, Altes Rathaus.

Schreibmaschinen (ausländische)

Offenhauer, Arnold, Leipzig, Hospitalstraße 19.

Schreibmaschinen (deutsche)

Adlerwerke vorm. Heinrich Kleyer, A.-G., Motorwagen-, Fahrräder- und Schreibmasch.-Fabr., Frankfurt a. M., Höchster Str. 17. Tel. Maingau 7061—7070. P.-Sch.-Kto. Frankfurt a. M. 446. Spez.: Schreibmaschinen mit einfacher und doppelter Umschaltung, Zweischriften- und Zweisprachen-Maschinen, Buchungsmaschinen, Reiseschreibmaschinen.

Schreibmaschinen (deutsche) (Fortsetzung)

Offenhauer, Arnold, Leipzig, Hospitalstraße 19.

Orga-Privat-Schreibmaschinen
Rehfeldhaus Albert Rehfeld
Dresden.

Uber & Stenzel, Leipzig, Nikolaistr. 5—9. Tel. 11491.

Schreibmaschinen-Arbeiten s. auch Vervielfältigungsbüros

Büro Exakt, Leipzig, Grimm. Steinweg 11. Tel. Nr. 12346.

Engert, M., Vervielfältigungen und Abschriften, Typendruck, Leipzig C 1, Königstraße 15 II. Gegr. 1907. Tel. 14180. P.-Sch.-Kto. Leipzig Nr. 58421.

Schreibmaschinenbriefdrucke in originalgetreuer Ausführung

Steinkopf, I. F., Buch- und Offsetdruckerei, Stuttgart, Marienstraße 13. Tel. 70930. P.-Sch.-Kto. Stuttgart 849.

Schreibmaschinenpapiere

Cahen, S. L., Berlin SW 19, Wallstraße 21/22.

Dürbeck, Herm., Lauterbach (Oberhessen).

Enax, Moritz, Papiergroßhandlung, Berlin SW 68, Zimmerstraße 95/96. Tel. Zentrum 1299. P.-Sch.-Kto. Berlin 554.

Siehe auch Anzeige auf Seite 55.

Flinsch, Ferd., Leipzig.

Papier-Großhaus Berth. **Siegismund,** Berlin SW 68.

Rung & Co., J., Akt.-Ges., Göppingen (Wttbg.).

Seidel, Fr. Adam, Papiergroßhandlung, Leipzig, Frommannstraße 4. Tel. 60761/62.

Sutter, Joh., Papierfbk., A.-G., Schopfheim (Bad.).

Schreibmaschinenpostkarten

Dürbeck, Herm., Lauterbach (Oberhessen).

Flinsch, Ferd., Leipzig.

Leipziger Gummier- u. Lackier-Anstalt, Schroeder & Co., Lucka b. Leipzig.

Papier-Großhaus Berth. **Siegismund,** Berlin SW 68.

Rung & Co., J., Akt.-Ges., Göppingen (Wttbg.).

Vereinigte Kunstanstalten A.-G., Kaufbeuren.

Schreibmaschinenpostpapiere

Cahen, S. L., Berlin SW 19, Wallstraße 21/22.

Papier-Großhaus Berth. **Siegismund,** Berlin SW 68.

Rung & Co., J., Akt.-Ges., Göppingen (Wttbg.).

Schreibmaschinenreinigung

Uber & Stenzel, Leipzig, Nikolaistr. 5—9. Tel. 11491.

Schreibmaschinen-Reparatur-Anstalten

Offenhauer, Arnold, Leipzig, Hospitalstraße 19..

Uber & Stenzel, Leipzig, Nikolaistr. 5—9. Tel. 11491.

Schreibmaschinenzubehör

Arlac-Werk Carl Fr. Brauer, Stettin.

Siehe auch Anzeige auf Seite 47.

Schreibpapiere

Cahen, S. L., Berlin SW 19, Wallstraße 21/22.

Dürbeck, Herm., Lauterbach (Oberhessen).

Flinsch, Ferd., Leipzig.

Papier-Großhaus Berth. **Siegismund,** Berlin SW 68.

Sieler & Vogel (Schroeder'sche Papierfabrik), Leipzig, Berlin, Hamburg, München.

Wild & Laue, Leipzig, Inselstraße 20.

Schreibunterlagen

Schwager Nachfolger, C., Dresden-A., Sporergasse 2 I. Tel. 21985. P.-Sch.-Kto. 7755.

Schreibwaren

Altbayerische Verlagsanstalt, Buchdruckerei, Burghausen a. S. (Obay.), Stadtplatz 47 u. 60. Tel. 11. P.-Sch.-Kto. München 20159.

C. D. BURK, STUTTGART
Holzstraße 19 a. Gegr. 1790
Papier- und Schreibwarengroßhandlung.

Eicker, Karl, Buch- und Schreibwaren, Jülich, Markt. Tel. 269. P.-Sch.-Kto. Köln 100004.

Reiner & Lippacher, *München II 20.*

Soennecken, F., Bonn; Berlin, Taubenstr. 16/18; Leipzig, Altes Rathaus.

Winckler, O. Th., Leipzig C 1, Seeburgstraße 47.

Wirtschaftliche Vereinigung Deutscher Buchhändler, e. G. m. b. H., Schreibwarengroßhandlung, Leipzig, Gerichtsweg 24, Deutsches Buchgewerbehaus. Tel. 25269, 28716. P.-Sch.-Kto. Leipzig 54288. Bankkonto: Allgem. Deutsche Credit-Anstalt, Abteilung Buchhandel. Leipzig, Reichsbank-Giro-Konto.

Siehe auch Anzeige auf Seite 100.

Schreibwarengroßhandlungen

Winckler, O. Th., Leipzig C 1.

Schreibwarenhandlungen

Emil Geith
Buch- und Schreibwarenhandlung
Akzidenzdruckerei, Buchbinderei
Teisendorf (Oberbayern).

Halberstadt, Friedrich, Buchhandlung, Papierhandlung, Buchdruckerei, Itzehoe i. Holstein, Gr. Paaschburg 27/29; Hindenburgstraße und Hohe Straße. Tel. 3094. P.-Sch.-Kto. Hamburg 8820.

Kandler, Otto, Beeskow i. M.

Ostler & Bierprigl, Buchdruckerei und Verlag, Partenkirchen. Tel. 69. P.-Sch.-Kto. München Nr. 18301. Verlag des Werdenfelser Anzeiger.

Schön, Paul, Dinkelsbühl (Mittelfranken), Segringer Straße. P.-Sch.-Kto. Nürnberg 24071.

Schreibzeuge

Soennecken, F., Bonn; Berlin, Taubenstr. 16/18; Leipzig, Altes Rathaus.

Schriftgießereien

Berthold, H., Messinglinienfabr. und Schriftgiesserei A.-G., Abteilungen Böttger-Klinkhardt, Leipzig O 31, Böttgerstrasse 1. Tel. 60159, 60082. P.-Sch.-Kto. Leipzig 36200.

Siehe auch Anzeige auf Seite 119.

Druck- und Verlagshaus Karl Prochaska, Teschen (Tsch.). Tel. Überland 58. P.-Sch.-Kto. Wien 9293 u. 14554, Prag 9293 u. 14554, Warschau 180121, Budapest 6701. Bankkonto: Zentralbank deutscher Sparkassen. Deutsche Geschäftsstelle: Erich Stolpe, Leipzig O 27. Tel. 62456.

Genzsch & Heyse, Schriftgießerei Aktiengesellschaft, Hamburg 22, Richardstraße 45. Tel. Merkur Nr. 3791, 3792. P.-Sch.-Kto. Hamburg 4979.

Krebs Nachfolger, Benjamin, Schriftgießerei, Holzschriften- und Holzgerätefabrik, Frankfurt a. M., Querstraße 8—14. Tel. Hansa 986, 987. P.-Sch.-Kto. Frankfurt a. M. 103.

Ludwig & Mayer, Schriftgießerei, Frankfurt a. M., Hanauer Landstraße 187/89. Tel. Carolus 45144, 45145. Telegr.-Adr. Schriftludwig. P.-Sch.-Kto. Frankfurt a. M. 1427.

Schriftgießerei C. E. Weber, Stuttgart, Immenhofer Straße 47. Tel. 72044/45. P.-Sch.-Kto. Stuttgart 6436.

Schriftgießereien (Fortsetzung)

Schriftguß-A.-G., vorm. Brüder Butter, Dresden-N. 6, Großenhainer Straße 9.

Wagner, A.-G., Ludwig, Schriftgießerei u. Messinglinienfabrik, Leipzig C 1, Gabelsbergerstraße 1a. Tel. 24413, 27716. P.-Sch.-Kto. Leipzig 4634.

Siehe auch Beilage.

Schriftgießereistempel und Matern

Riegerl, Weißenborn & Co., Leipzig-Reudnitz, Stötteritzer Straße 15.

Schriftgießereistempel,
Matern eigner Schnitte.

Schulartikel

Columbus-Verlag G. m. b. H., Berlin-Lichterfelde. Schulwandkarten, Globen, Atlanten, Hand- und Bürokarten in allen Sprachen. Kartographisches Institut und Verlag. Gegründet 13. I. 1909.

„GEPAG", Großeinkaufs- und Produktions-Aktiengesellschaft deutscher Konsumvereine, Abteilung Buchdruckerei und Verlag, Köln a. Rhein, Bayenstraße 45. Tel. F 1022, F 1023, F 1024. P.-Sch.-Kto. Köln 14117.

Pestalozzi-Fröbelverlag, Leipzig.

Schneider & Oehme, Niederneuschönberg, Post Olbernhau (Sachsen). Tel. Amt Olbernhau. P.-Sch.-Kto. Leipzig 9303.

Wild & Laue, Leipzig, Inselstraße 20.

Winckler, O. Th., Leipzig C 1, Seeburgstraße 47.

Schulbilder

Kratz, Johannes, Leipzig-R., Schönbachstraße 91.

Meinhold & Söhne, C. C., G. m. b. H., Buch- und Steindruckerei, Verlagsanstalt, Dresden-Altstadt, Zinzendorfstraße 27—31. Tel. 13204, 13260.

Pestalozzi-Fröbelverlag, Leipzig.

Piloty & Loehle, Kunst- und Verlagsanstalt, München, Jungfernturmstraße 2. Tel. 26116. P.-Sch.-Kto. München 895; Wien 105503.

Verlag für Volkskunst und Volksbildung, Richard Keutel, Lahr i. Baden, Kunstverlag, Kunstdruckerei, Chemigr. Kunstanstalt. Tel. 2577. P.-Sch.-Kto. Karlsruhe 32000.

Schulliniaturen

Wild & Laue, Leipzig, Inselstraße 20.

Seekarten

Reimer, Dietrich, Berlin SW 48, Wilhelmstraße 29.

Seidenpapiere aller Art

Dürbeck, Herm., Lauterbach (Oberhessen).

Flinsch, Ferd., Leipzig.

Mohr, Paul, Papierwarenhandlung, Papierwarenfabrik, Grünberg i. Schles., Niedertor 10a. Tel. Nr. 492. P.-Sch.-Kto. Breslau 3735.

Müller, Karl H., Papier- und Pappengroßhandlung, Leipzig C 1, Bauhofstraße 4. Tel. 16393. P.-Sch.-Kto. Leipzig 67216.

Papier-Großhaus Berth. **Siegismund,** Berlin SW 68.

Winckler, O. Th., Leipzig C 1, Seeburgstraße 47.

Setzkastenreiniger

ROTAREX-Staubsauger G. m. b. H., Nürnberg, Frauentorgraben 3III. Tel. 22366. P.-Sch.-Kto. Nürnberg 9079.

Setzmaschinen

Mergenthaler Setzmaschinen-Fabrik, G. m. b. H., Berlin N 4, Chausseestr. 25. Linotype-Haus. Telegramme: Linotype. Tel. Norden 9090—95. Alleinige Lieferantin der Linotype-Setzmaschine und der Ludlow-Typenzeilen-Gießmaschine.

Typograph, Gesellschaft mit beschränkter Haftung, Berlin NW 87, Huttenstraße 17/19. Tel. Amt Moabit 2969, 2970, 7124 und 7125. P.-Sch.-Kto. Berlin 1289.

Setzregale

Krebs Nachfolger, Benjamin, Schriftgießerei, Holzschriften- und Holzgerätefabrik, Frankfurt a. M., Querstraße 8—14. Tel. Hansa 986, 987. P.-Sch.-Kto. Frankfurt a. M. 103.

Setzschiffe

Krebs Nachfolger, Benjamin, Schriftgießerei, Holzschriften- und Holzgerätefabrik, Frankfurt a. M., Querstraße 8—14. Tel. Hansa 986, 987. P.-Sch.-Kto. Frankfurt a. M. 103.

Reinhardt, G. E., Leipzig S 3, 121.

Siegellackfabriken

Scholz, Jos., G. m. b. H., Mainz. Gegründet 1793.

Siegelmarken

Bayer, Carl, Druckerei u. Etikettenfbk., Kulmbach.

Gerhardt, F. Georg, Inh. A. & W. Renker, Fabrikation von Siegelmarken und geprägten Etiketten, Leipzig S 3, Kantstraße 69. Tel. 31841. P.-Sch.-Kto. Leipzig 40317.

Lutz Nachf., Ferd., Inh. K. Heermann, Siegelmarkenfabrik, Stuttgart, Gymnasiumstraße 28. Tel. 23271. P.-Sch.-Kto. 3757.

AUCH ein gutes Buch würde sehr oft nicht in entsprechendem Maße Beachtung finden, wenn man nicht besonderen Wert auf dessen äußere Gestaltung legen würde. ¶ Als ein hervorragender Faktor muß hier die Schrift angesehen werden. Wir besitzen in unserer »EHMCKE-ELZEVIR« eine künstlerisch sehr wertvolle Schrift für die schöne und vornehme Buchausstattung. ¶ Diese Schrift wurde nach Zeichnungen des bekannten Graphikers, Herrn Prof. Ehmcke, München, in den Graden von 6 bis 72 Punkt geschnitten und ist gesetzlich geschützt. Das Musterbuch der Ehmcke Elzevir steht ernsthaften Interessenten kostenlos zur Verfügung.

LUDWIG WAGNER A-G

Schriftgießerei und Messinglinien-Fabrik

LEIPZIG C1 / GABELSBERGERSTR. 1a

Ruf 24413, 27716 / Telegr.-Adresse: Luwatyp

Ehmcke Elzevir, gesetzl. gesch. Originalerzeugnis
Gedruckt mit Farben von E. T. Gleitsmann, Dresden

FLEISCHMANN-KURSIV ENTWORFEN VON PROFESSOR G. BELWE, LEIPZIG

Mit dieser Schriftprobe bringen wir der Verlegerwelt sowie allen interessierten Kreisen gewissermaßen die erste Veröffentlichung unsrer Fleischmann-Kursiv. An der von uns geschnittenen Fleischmann-Antiqua hat der bekannte Graphiker, Herr Prof. Georg Belwe, gearbeitet, und wurde die Kursiv von dem gleichen Künstler geschaffen. Wenn schon die geradstehende Schrift einen vorzüglich abgestimmten und ausgeglichenen Charakter besitzt, ist wohl die dazugehörige Kursiv von keiner anderen in ihrer prachtvollen einheitlichen Gesamtwirkung zu übertreffen. Diese Stilreinheit verleiht beiden Schriften leichte Lesbarkeit und somit vortreffliche Anwendungsmöglichkeiten im Besonderen auch für bibliophile Drucke. Wirkliche Interessenten erhalten die Fleischmann-Proben auf Wunsch gern zugesandt.

Ludwig Wagner A-G, Schriftgießerei

Messinglinienfabrik / Leipzig C1, Gabelsbergerstr. 1a

Fernruf 24413, 27716, Telegramm-Adresse: Luwatyp

Fleischmann-Kursiv und Fleischmann-Antiqua
Mozart-Initial, gesetzlich gesch. Erzeugnisse
Druckfarben von E. T. Gleitsmann in Dresden

Siegelmarken (Fortsetzung)

Prescher Nachfolger, Moritz, Aktiengesellschaft, Leipzig-Leutzsch, Rathenaustraße 31.

Weißhuhn, Aug., Leipzig, Kronprinzstraße 52.

Signierstempel

Tietze, Gustav, A.-G., Leipzig C 1.

Silhouetten

Hagelberg, W., A.-G., Berlin NW 6.

Spediteure

Cröniger & Schneider, Spedition, vornehmlich Überseespedition, Leipzig, Brandenburger Str. 1. Lagerspeicher mit Gleisanschluß und Kran am Dresdner Bhf. Tel. 20269. P.-Sch.-Kto. Leipzig Nr. 18796. Bankkto.: Sächs. Staatsbank Leipzig.

Ernst & Nützer G. m. b. H., Leipzig C 1, Eutritzscherstr. 20. **Siehe auch Anzeige auf Seite 114.**

Gottschalk, G. & F., Spediteure, Berlin SO 36, vertreten auch in Hamburg 5, Stettin, Regensburg, Passau.

Hansa Transportgesellschaft m. b. H., Zweigniederlassung Leipzig C 1, Eutritzscherstr. 20. **Siehe auch Anzeige auf Seite 114.**

Kinkel, A., A.-G., Filiale Leipzig C 1, Eutritzscherstr. 20. **Siehe auch Anzeige auf Seite 114.**

Kresse & Kreßner, Spedition, Leipzig, Tel. 32971, 32980. P.-Sch.-Kto. Leipzig 1668.

Lassen & Co., Internationales Speditionshaus, Berlin NW 40, Alt-Moabit 139. Fernspr. Hansa Nr. 1920—24, 1787—89; Moabit 591—92, 9203. Rollbetrieb Hansa 262, 263. P.-Sch.-Kto. Berlin Nr. 46461. Drahtanschrift: Colassen, Berlin. **Siehe auch Anzeige auf Seite 116.**

Leipziger Speicherei und Spedition A.-G.
Albert Meyer, Spedition
Leipziger Paketfahrt Albert Meyer
Carl Lassen Nachf.
Leipzig, Lagerhofstraße 2, Ladestraße IV.
Tel. Sammel-Nr. 70691.
Albert Meyer und Leipziger Paketfahrt, Brühl 69.
Tel. 19933. P.-Sch.-Kto. 1020.
Telegrammadresse: „Transporte".
Siehe auch Anzeige auf Seite 115.

Lentsch, C. G., Spedition, Leipzig, Brühl 13. Gegr. 1785. Tel. 71671. P.-Sch.-Kto. Leipzig 2040. **Siehe auch Anzeige auf Seite 117.**

Lieberoth, A., Speditions- und Bankgeschäfte, Bücherverkehre, Leipzig C 1, Brühl 7/9. Tel. Sammelnummer 70051. P.-Sch.-Kto. Leipzig 1702.

Loesch & Co., Wilh., Hamburg 26.

Spediteure (Fortsetzung)

Merfeld, Moritz, Spediteur, Leipzig, Gerberstr. 10. Tel. 20086 u. 21286. P.-Sch.-Kto. Leipzig 2600. **Siehe auch Anzeige auf Seite 74.**

Schenker & Co., Berlin NW 7, Unter den Linden 39. **Siehe auch Anzeige auf Seite 114.**

Schenker & Co., internationale Transporte, Leipzig C 1, Markt 2. **Siehe auch Anzeige auf Seite 113.**

Schenker & Co., München, Bayerstraße 15 (Eingang Zweigstraße). **Siehe auch Anzeige auf Seite 113.**

Schneider & Co., J., Spedition, Internationale Transporte, Leipzig, Ritterstraße 19. Tel. Sammel-Nr. 70306, 14546, 19378, 19393. P.-Sch.-Kto. Leipzig 2893. **Siehe auch Anzeige auf Seite 112.**

Spielkarten

Dondorf, B., G. m. b. H., Frankfurt a. M., Bockenheimer Landstr. 136. Tel. Maingau 76451. P.-Sch.-Kto. Frankfurt a. M. 1208.

Vereinigte Stralsunder Spielkarten-Fabriken, Stralsund. Größte und älteste deutsche Spezialfabrik.

Spritzapparate für Retusche

Krautzberger & Co., A., G. m. b. H.,
Holzhausen 346 b. Leipzig. Tel. Amt Leipzig Nr. 62660 u. 65217. Älteste u. größte Spezialfabrik für Spritzapparate und Einrichtungen.

Stadtpläne s. auch Landkarten

Berliner Lithographisches Institut Julius Moser, Kartographische Anstalt, Lithographie, Flach- und Offsetdruck, Berlin W 35. Fernruf Lützow Nr. 88, Fernschrift: Geographie Berlin.

Görlitz, Gerhard, Kartographisches Institut und Landkarten-Verlag, Hannover, Kokenstraße 1o. Tel. W 8252. P.-Sch.-Kto. Hannover 32838.

Grasmück & Karnahl, Kartographische Anstalt. Leipzig C 1, Carolinenstraße 22. Tel. 20371. **Siehe auch Anzeige auf Seite 67.**

Greve, Wilhelm, Act.-Ges., Berlin SW 68, Ritterstraße 50.

Druck- und Verlagshaus
Hüpke & Sohn · Holzminden

Stahlstichdruck

Reichsdruckerei, Berlin SW 68, Oranienstr. 90—94. Druckarbeiten jeder Art. Tel. Dönhoff 3040—48, P.-Sch.-Kto. Berlin 4. **Siehe auch Anzeige auf Seite 36.**

Matern, ausgießen, galvanisieren und korrigieren ganzer Werke in garant. sauberster originalgetreuer Wiedergabe.

STEREOS.
GALVANOS

nach allen Arten Klischees und Schriftsätzen in Wachs- und Zelluloidprägung.

GUSTAV WIESSNER
LEIPZIG C1V
Nürnberger Str. 19 - Fernruf 14799 - Gegr. 1897

BUCHDRUCKEREI
Hermann Freyhoff
ORANIENBURG · FERNRUF 2801/2803
Geschäftsstelle: Berlin N 4, Invalidenstraße 36/37

Moderne Mehrfarben-Rotationsmaschine
Vollautomatische Gießanlage
Eigenes Kraftwerk
10 Lieferwagen
132 Angestellte

Spezialität:
MASSENAUFLAGEN IN KÜRZESTER FRIST

J. Schneider & Co.
Gegr. 1857 **Leipzig C 1** Ritterstr. 19
Postscheckkonto Leipzig 2893 / Telephon Nr. 70306

Täglicher Bücher-Expreß-Verkehr
Leipzig-Berlin
Laufzeit 1 Tag

Beschleunigter Bücherwagen
Leipzig-Wien
Laufzeit 2 Tage

Bücherwagen
nach allen größeren Plätzen
des In- und Auslandes

Spedition Lagerung
Eigener großer Rollfuhr- und Auto-Betrieb

Filialen:
Berlin, Dresden, Bocholt, Eger C. S. R.

SCHENKER & Co.

BERLIN · Zweigniederlassung LEIPZIG

INTERNATIONALE TRANSPORTE

LEIPZIG C 1 **Richard-Wagner-Str. 10 (Ecke Hallesches Tor)**

FERNSPRECHER-SAMMELNUMMER 707 31 · TEL.-ADR.: FRACHTSCHENKER

BÜCHERTRANSPORTE

nach allen Plätzen des In- und Auslandes und Übersee

EIGENER EILBÜCHERVERKEHR

mehrmals wöchentlich in durchlaufd. Sammelwagen

Rollfuhr- und Autobetrieb, Lagerung, Verzollung

Täglicher Expreßdienst mit dem Auslande · Generalvertretung der Pennsylvania Railroad · Agentur der Ersten Donau-Dampfschiffahrtsges., Wien

Beschleunigte Bücherverkehre

und Sammelwagen mit mehrmals wöchentlicher Abladung

durch

SCHENKER & CO., MÜNCHEN

Telephon: 51611, 51612, 51613, 51614, 51615, 51633, 56488, 56588

Büro: Bayerstraße 15 / Telegramme: Frachtschenker / Lagerhaus im Hauptbahnhof und Landsberger Straße / Gütersammelstelle im Hauptbahnhof

*

Beschleunigte Bücher-Wagen

von **München-Hbf.** nach:

Berlin / Bremen / Breslau / Dresden / Essen
Frankfurt a. M. / Hamburg Hannover / Köln
Leipzig / Mannheim / Nürnberg / Stuttgart

*

Expreß-, Eil- und Frachtgut-Versand

Sammelwagen nach den Hauptplätzen Deutschlands / Vermittlung internationaler Transporte für Stückgüter, Wagenladungen, Großtransporte / Sammelverkehre nach dem Auslande / Verpackung von Mobilien, Kunstgegenständen, Wertsachen, Bibliotheken

ERNST & NÜTZER G. M. B. H.
Internationale Speditionsges.
Leipzig C 1, Eutritzscher Str. 20
Fernsprecher Sammel-Nr. 54371

Bücher u. Zeitschriften · Beförderung nach allen Ländern · Sammelverkehre Keller- und Lagerräume, besonders geeignet für Farben, Lithographiesteine und Auslieferungsläger

A. KINKEL A.-G.
Filiale
Leipzig C 1, Eutritzscher Str. 20
Fernsprecher 50281

Maschinen-Transporte · Verzollung · Lagerung · Ältestes Sammelverkehrsunternehmen

HANSA
TRANSPORTGESELLSCHAFT m. b. H.

Zweigniederlassung
Leipzig C 1, Eutritzscher Str. 20
Fernsprecher Sammel-Nr. 54371

Spezialität: Beförderung u. Lagerung von Papier u. Pappen · Lagerhäuser mit Gleisanschluß · Eigener Rollfuhrpark

SCHENKER & Co. · BERLIN
NW 7 · UNTER DEN LINDEN 39

Benutzen Sie unsere Bücherschnellverkehre nach Wien und Leipzig!

Abladung in Berlin:	Ankunft in Wien:
jeden	**jeden**
Montag	Donnerstag
Mittwoch.	Sonnabend
Sonnabend	Dienstag

Laufzeit: 62 Stunden!

Abladung nach Leipzig: **täglich.** Laufzeit: 1 Tag

Anlieferung hat an unserem Schuppen:
Verlängerte Schöneberger Straße 15c, Einfahrt am Hochbahnhof, Gleisdreieck
zu erfolgen. Auf Wunsch sorgen wir für prompte Abholung und Zustellung.

Tägliche Expreß-Bücherverkehre durch Eisenbahn — Kraftwagenverkehre

von Leipzig nach Berlin und zurück

zwischen Leipziger Speicherei und Spedition Aktiengesellschaft
Leipziger Paketfahrt Albert Meyer
Leipzig, Lagerhofstr. 2, Ladestr. IV. Tel. 70691 / Leipzig, Brühl 69. Tel. 19933

und Berliner Paketfahrt Aktiengesellschaft
Berlin S 42, Ritterstr. 98/99. Tel. Amt Moritzplatz 12460/8

von Leipzig nach Dresden und zurück

zwischen Leipziger Speicherei und Spedition Aktiengesellschaft
Leipziger Paketfahrt Albert Meyer
Leipzig, Lagerhofstr. 2, Ladestr. IV. Tel. 70691 / Leipzig, Brühl 69. Tel. 19933

und Dresdner Transport- u. Lagerhaus A.-G. vorm. G. Thamm
Dresden, Kleine Packhofstr. 3. Tel. 25311

3mal wöchentlich von Leipzig nach Chemnitz und zurück

zwischen Leipziger Speicherei und Spedition Aktiengesellschaft
Leipziger Paketfahrt Albert Meyer
Leipzig, Lagerhofstr. 2, Ladestr. IV. Tel. 70691 / Leipzig, Brühl 69. Tel. 19933

und Johann Carl Heyns Nachf.,
Chemnitz, Zschopauer Str. 8. Tel. 2553

und Schubert, Bahnspedition G. m. b. H.
Chemnitz, Hauptgüterbahnhof. Tel. 42084

5mal wöchentlich von Berlin nach Dresden und zurück

zwischen Berliner Paketfahrt Aktiengesellschaft
Berlin S 42, Ritterstr. 98/99. Tel. Amt Moritzplatz 12460/8

und Dresdner Transport- u. Lagerhaus A.-G. vorm. G. Thamm
Dresden, Kleine Packhofstr. 3. Tel. 25311

Ladeschluß für Selbstanlieferer 5 Uhr nachmittags

LASSEN & CO.

INTERNATIONALES SPEDITIONSHAUS

BERLIN NW40 · ALT MOABIT 139

Telegramm-Adresse: Colassen Berlin
Fernsprecher: Moabit 591, 592, 9203
Hansa 262, 263, 1920-24, 1787-89
Postscheck-Konto: Berlin Nr. 464 61

Täglicher Bücher-Expreß-Verkehr

Leipzig–Berlin–Leipzig

*

Güterannahmestellen in Leipzig:

C. G. Lentsch, Brühl 13
Ehrhardt Schneider, Lagerhofstr. 4 · J. Schneider & Co., Ritterstr. 19
Johann Carl Seebe, Brühl 45 · G. F. Starke, Blücherstraße 4
Uhlmann & Co., Nordstraße 12

Bücher-Expreß-Verkehre
nach
den wichtigsten Stationen des In- und Auslandes

SPEDITION

INKASSO · LAGERUNG · KOMMISSION

Spezialität:

BÜCHERWAGEN

nach allen größeren Plätzen des In- und Auslandes zu festen Übernahmen

*

Verteilung von eingehenden Bücherwagen
Überseetransporte · Versicherung
Verzollung · Lagerung

*

Regelmäßige Sammelladungen nach allen Richtungen

*

Großer Fuhrpark; große trockene Lagerräume im Innern der Stadt und nahe Buchzentrum

*

Große Entladungsschuppen mit Gleisanschluß

C. G. LENTSCH

Begründet 1783 **LEIPZIG C 1** Fernruf 71671

Brühl 13 · Richard-Wagner-Straße 17 · Am Hauptbahnhof

Reichsbank-Giro-Konto · Bank-Konto: Dresdner Bank

Stahlstichdruckereien

Druck- u. Prägewerk G. m. b. H., München, Kanalstraße 31. Tel. 23106. P.-Sch.-Kto. München Nr. 10717.

Gerstung, Wilh., Offenbach am Main.

Reichsdruckerei, Berlin SW 68, Oranienstr. 90—94. Druckarbeiten jeder Art. Tel. Dönhoff 3040—48. P.-Sch.-Kto. Berlin 4.

Siehe auch Anzeige auf Seite 36.

Stahlstichstempel

Fritz, Bruno, Leipzig S 3.

Stärkeprodukte

Hofmeister, Ernst, Halle (Saale), Lindenstraße 13. Tel. 22123. P.-Sch.-Kto. Leipzig 2570. Spez.: Weizenstärke, Dextrin, Klebstoffe, Kleister, Leim, Kleber (Wiener Papp).

Staubsaugapparate

ROTAREX-Staubsauger G. m. b. H., Nürnberg, Frauentorgraben 3 III. Tel. 22366. P.-Sch.-Kto. Nürnberg 9079.

Stege

Krebs Nachfolger, Benjamin, Schriftgießerei, Holzschriften- und Holzgerätefabrik, Frankfurt a. M., Querstraße 8—14. Tel. Hansa 986, 987. P.-Sch.-Kto. Frankfurt a. M. 103.

Reinhardt, G. E., Leipzig S 3, 121.

Steindruckereien

Baum, C. W., Inh. Carl Nitsche, Buch-Steindruckerei, Chemnitz, Wiesenstraße 17/19. Tel. 860. P.-Sch.-Kto. Leipzig 14503.

Bayerische Geschäftsbücherfabrik und Druckerei Dietz & Lüchtrath, Aktiengesellschaft, München 39, Trivastraße 15. Tel. 60251—53. P.-Sch.-Kto. München 13106.

Bechtold & Comp., Rud., Verlagsbuchhandlung, Buch- u. Steindruckerei, Wiesbaden, Luisenstraße 37. Tel. 7071. P.-Sch.-Kto. Frankfurt a. M. 11821.

Berliner Lithographisches Institut Julius Moser, Kartographische Anstalt, Lithographie, Flach- und Offsetdruck, Berlin W 35. Fernruf Lützow Nr. 88, Fernschrift: Geographie Berlin.

Bibliographisches Institut A.-G., Buch- u. Steindruckerei, Leipzig C 1, Täubchenweg 17. Tel. Nr. 71246. P.-Sch.-Kto. Leipzig 53823.

Steindruckereien (Fortsetzung):

Druck- und Verlagshaus Karl Prochaska, Teschen (Tsch.). Tel. Überland 58. P.-Sch.-Kto. Wien 9293 u. 14554, Prag 9293 u. 14554, Warschau 180121, Budapest 6701. Bankkonto: Zentralbank deutscher Sparkassen. Deutsche Geschäftsstelle: Erich Stolpe, Leipzig O 27. Tel. 62456.

Gisevius, Bogdan, Lithographie und Steindruckerei, Berlin W 57, Bülowstraße 66. Tel. Nollendorf Nr. 5436, Lützow 2959. P.-Sch.-Kto. Berlin Nr. 145234. **Siehe auch Anzeige auf Seite 55.**

Graphische Kunstanstalten F. Bruckmann A.-G., München, Lothstraße 1. Tel. 61001—6.

Graupner & Körner, Geographisch-Lithographische Anstalt und Steindruckerei, Leipzig, Blumengasse 10.

Greve, Wilhelm, Act.-Ges., Berlin SW 68, Ritterstraße 50.

Hagelberg, W., A.-G., Berlin NW 6.

Hendeß, C. G., G. m. b. H., „Kösl. Ztg.", Köslin. Tel. 567—69.

Hoffmann & Reiber, Görlitz,
Graphische Kunstanstalt
für Buchdruck, Steindruck, Offsetdruck.

Kom.-Ges. Robert Müller, Potsdam,
Graphische Kunstanstalt
für Buchdruck, Steindruck, Offsetdruck.

Kratz, Johannes, Leipzig-R., Schönbachstraße 91. **Siehe auch Anzeige auf Seite 79.**

Lange, Ernst, Steindruckerei, Freiberg i. Sa., Fischerstraße 6a. Tel. 3222. P.-Sch.-Kto. Dresden 5808.

Löwensohn, G., Lithographische Kunstanstalt, Fürth i. Bayern. Gegründet 1844. **Siehe auch Anzeige auf Seite 79.**

Meißner & Buch, Leipzig C 1, Sidonienstraße 18.

Neumeister, Carl, Buch-, Stein- u. Offsetdruckerei, Bayreuth, Kanzleistr. 1. Tel. 684.

Opitz, Carl, Geographische Anstalt, Stein- u. Offsetdruckerei, Leipzig, Inselstraße 7—11.

PapierindustrieG.m.b.H., Nürnberg.

Prescher Nachfolger, Moritz, Aktiengesellschaft, Leipzig-Leutzsch, Rathenaustraße 31.

Die Feuerversicherungs-Genossenschaft für das Buchgewerbe

zu Leipzig, Deutsches Buchgewerbehaus

gegründet 1899

ist die

eigene Versicherungsanstalt des deutschen Buchhandels

und

übernimmt Feuer- und Einbruchdiebstahl-Versicherungen jeder Art zu günstigsten Bedingungen und Prämien

MESSINGLINIENFABRIKEN UND SCHRIFTGIESSEREIEN

H. Berthold AG

Abteilungen Böttger-Klinkhardt / Leipzig O. 29

FERNRUF NUMMER 60082 UND 60159 / TELEGRAMM-ADRESSE: BOTTGERGUSS

SCHRIFTEN U. EINFASSUNGEN / MESSINGLINIEN U. VIGNETTEN

Baugeschäft

PAUL GEORGE

Leipzig C 1, Gustav-Adolf-Str. 5

Fernsprecher 22069

Bauausführungen jeder Art und jeden Umfanges

OMNITYPIE NACHDRUCK (D.R.P.)

(erstes und ältestes photo-mech. Nachdruck-Verfahren) von vergriffenen **Noten**, wissenschaftlichen u. anderen **Werken**, mit und ohne Autos und Strichbildern, auch nach vergilbten Originalen, **Zeitschriften, Handschriften, Prospekten, Formularen** usw. Vorlagen bleiben erhalten. Anerkannt erstklassige Arbeit, niedrigste Preise, rasche Lieferung

OMNITYPIE-GESELLSCHAFT NACHF. L. ZECHNALL STUTTGART

Steindruckereien (Fortsetzung)

Reichsdruckerei, Berlin SW 68, Oranienstr. 90—94. Druckarbeiten jeder Art. Tel. Dönhoff 3040—48. P.-Sch.-Kto. Berlin 4.

Siehe auch Anzeige auf Seite 36.

Reimer, Dietrich, Berlin SW 48, Wilhelmstraße 29.

Vereinigte Kunstanstalten, A.-G., Kaufbeuren.

Steindruckpapiere

Cahen, S. L., Berlin SW 19, Wallstraße 21/22.

Flinsch, Ferd., Leipzig.

Müller, Friedr. Arthur, Leipzig C 1, Kreuzstraße 2.

Papierfabrik Scheufelen, Oberlenningen (Wttbg.).

Papier-Großhaus Berth. **Siegismund,** Berlin SW 68.

Seidel, Fr. Adam, Papiergroßhandlung, Leipzig, Frommannstraße 4. Tel. 60761/62.

Sieler & Vogel (Schroeder'sche Papierfabrik), Leipzig, Berlin, Hamburg, München.

Sutter, Joh., Papierfbk., A.-G., Schopfheim (Bad.).

Stempel

Albert Otto, Leipzig,
Plauensche Str. 2. Tel. 25291.

Stempelfarben und -kissen

Arlac-Werk, Carl Fr. Brauer, Stettin.

Siehe auch Anzeige auf Seite 47.

Scholz, Jos., G. m. b. H., Mainz. Gegründet 1793.

Stempelfabrikations-Einrichtungen und Materialien

Preziosa-Maschinenfabrik Albert Schmidt, Offenbach a. M./Bürgel. Telegrammadresse: Prema-Offenbachmainbürgel. Fernruf 85931.

Stempelfabriken — Utensilien

Beck & Co.,
Leipzig, Brühl 13.
Erste Leipziger Kautschukstempelfabrik, Gravier-, Guillochier- und Prägeanstalt.
Gegr. 1874.

Tietze, Gustav, A.-G., Leipzig C 1.

Stempelmaschinen

Hammer & Sochne, R., Spezialfabrik für Numerier- u. Stempelapparate, Aschersleben, Graben 33. Tel. 277 u. 231. P.-Sch.-Kto. Berlin NW 7, 9297.

Tietze, Gustav, A.-G., Leipzig C 1.

Stenogrammhefte

Heckners Verlag (Inh. H. Wessel), Buch- u. Steindruckerei, Wolfenbüttel, Harzstraße 22/23. Tel.-Nr. 29 u. 75. P.-Sch.-Kto. Hannover 7549.

Rung & Co., J., Akt.-Ges., Göppingen (Wttbg.).

Wild & Laue, Leipzig, Inselstraße 20.

Stenographische Literatur

Fritz & Rappert,
Kurzschriftverlag, Ochsenfurt a. M.
Tel. 40. P.-Sch.-Kto. Nürnberg 1451.

Heckners Verlag (Inh. H. Wessel), Buch- u. Steindruckerei, Wolfenbüttel, Harzstraße 22/23. Tel. Nr. 29 u. 75. P.-Sch.-Kto. Hannover 7549.

OTT-Verlag, Hans, Hersfeld (H.-N.). Tel. 63. P.-Sch.-Kto. Frankfurt a. M. 24981. Verlag von Sauers Lehrbüchern der Einheits-Kurzschrift (weitverbreitet, glänzend beurteilt).

Stenographischer Druck

Bartels, F. Gegr. 1878. Buch-, Stein-, Offsetdruck, Berlin SW68, Lindenstr. 16. Tel. A 7, Dönh. 2095.

Creutzburg, Carl, Spezialdruckerei für stenographische Literatur. Gegründet 1877. Dresden-A. 16, Blasewitzer Straße 74. Tel. 32115 u. 32202.

Heckners Verlag (Inh. H. Wessel)
Buch- und Steindruckerei
Wolfenbüttel, Harzstraße 22/23
Tel. 29 u. 75. P.-Sch.-Kto. Hannover 7549.

Stereotypie und Galvanoplastik

Berliner Galvanoplastische Anstalt, G. m. b. H., Berlin SW 68, Lindenstraße 3. Tel. Dönhoff 877.

Brennekam, Martin, Berlin SO 36, Manteuffelstraße 60. Tel. Moritzplatz 11682 und 8545. P.-Sch.-Kto. Berlin 104342.

Grasmay Nachf., Wilhelm, Galvanoplastik und Stereotypie, Leipzig, Querstr. 41I. Tel. 10436.

Hermann & Co., H. S., Berlin SW 19.

Stereotypie und Galvanoplastik (Fortsetzung)

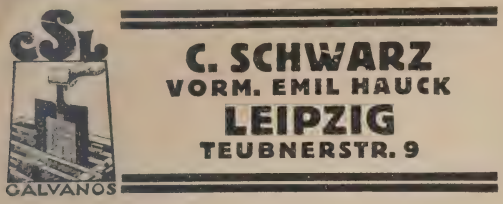

GUSTAV WIESSNER
LEIPZIG C IV
Nürnberger Straße 19.
Siehe auch Anzeige auf Seite 112.

Stereotypie-Einrichtungen

Brennekam, Martin, Berlin SO 36, Manteuffelstraße 60. Tel. Moritzplatz 11682 und 8545. P.-Sch.-Kto. Berlin 104342.

Stereotypie-Metalle

Hentsch, Hugo, Leipzig C 1, Johannisallee 4.

Stereotypie-Papiere

Flinsch, Ferd., Leipzig.
Papier-Großhaus Berth. **Siegismund,** Berlin SW 68.

Streifbänder

Leipziger Gummier- u. Lackier-Anstalt, Schroeder & Co., Lucka b. Leipzig.

Strichätzungen

Greve, Wilhelm, Act.-Ges., Berlin SW 68, Ritterstraße 50.

Künstlerpresse

Vermittlungsstelle zwischen Kunst und Gewerbe, Wilhelm Hyll, Dresden-A. 19, Stormstraße 2.

Verlag für Volkskunst und Volksbildung, Richard Keutel, Lahr i. Baden, Kunstverlag, Kunstdruckerei, Chemigr. Kunstanstalt. Tel. 2577. P.-Sch.-Kto. Karlsruhe 32000.

Sütterlinhefte

Wild & Laue, Leipzig, Inselstraße 20.

Sütterlinliniatur

Wild & Laue, Leipzig, Inselstraße 20.

Tauenpapier

Cahen, S. L., Berlin SW 19, Wallstraße 21/22.
Dürbeck, Herm., Lauterbach (Oberhessen).
Flinsch, Ferd., Leipzig.
Papier-Großhaus Berth. **Siegismund,** Berlin SW 68.

Telegrammschlüssel

s. Codes

Theateraufführungen

Danner, G., Mühlhausen i. Thür. Gegründet 1795.
Wulf, Franz, Verlag, Warendorf i. W. Spezialität: Musikalische Humoristika, Theaterstücke.

Tiefdruck (Rotation)

Phönix Illustrationsdruck und Verlag, G. m. b. H., Berlin SW 68, Lindenstraße 3. Tel. Dönhoff Nr. 5196/97. P.-Sch.-Kto. Berlin 100812. Buch- und Kupfertiefdruck, Verlag und Chemigraphie. Spezialität: Illustrierte Zeitungsbeilagen, Kataloge und Prospekte in Kupfertiefdruck.

Sabo, Carl, Kunst-Kupferdruckerei, Schnellpressentiefdruck, Berlin SW 48, Wilhelmstraße 131/32. Tel. Hasenheide 2100, 2101. P.-Sch.-Kto. Berlin Nr. 28353.

Tiefdruckanstalten

Brandstetter, Oscar, Buchdruck, Musikaliendruck, Leipzig, Dresdner Straße 11/13. Tel. 72566. P.-Sch.-Kto. Leipzig 1376. **Siehe auch Beilage.**

Broschek & Co., Buchdruckerei u. Tiefdruck-Anstalt, Hamburg 36, Gr. Bleichen 38—52. Tel. C 4 Dammtor 1010 für Stadtgespräche; C 4 Dammtor 0071 für Fernanruf. P.-Sch.-Kto. Hamburg 37435.

Fischer & Wittig, Leipzig C 1.
Siehe auch Anzeige auf Seite 35.

Frisch, Albert, Graph. Kunstanstalt, Berlin W 35.

Graphische Kunstanstalten F. Bruckmann A.-G., München, Lothstraße 1. Tel. 61001—6.

Hanfstaengl, Franz, München, Widenmayerstr. 18.

Münchener Graphische Gesellschaft Pick & Co., A.-G., München, Dachauer Straße 105/7. Tel. Nr. 54870. Tel.-Adr. Tiefdruck. P.-Sch.-Kto. München. Wir stehen mit Druckmustern aus dem reichen Material unserer langjährigen Kupfer-Tiefdruck-Tätigkeit gern zu Diensten. **Dreifarben-Tiefdruck-Auflagen!**

Reichsdruckerei, Berlin SW 68, Oranienstr. 90—94. Druckarbeiten jeder Art. Tel. Dönhoff 3040—48. P.-Sch.-Kto. Berlin 4.
Siehe auch Anzeige auf Seite 36.

Schünemann, Carl, Graphische Betriebe, Bremen, II. Schlachtpforte. Tel. Roland 1900—1903, 2000, 105, 7456. P.-Sch.-Kto. Hamburg 11441.

Wiener Kunstdruck A.-G., Wien III, Parkgasse Nr. 15—19.

Tiefdruck-Papiere

Cahen, S. L., Berlin SW 19, Wallstraße 21/22.
Flinsch, Ferd., Leipzig.
Müller, Friedr. Arthur, Leipzig C 1, Kreuzstraße 2.
Papierfabrik Scheufelen, Oberlenningen (Wttbg.).
Papier-Großhaus Berth. **Siegismund,** Berlin SW 68.
Sieler & Vogel (Schroeder'sche Papierfabrik), Leipzig, Berlin, Hamburg, München.
Sutter, Joh., Papierfbk., A.-G., Schopfheim (Bad.).

Tinten

Scholz, Jos., G. m. b. H., Mainz. Gegründet 1793.

Tintenstifte

Winckler, O. Th., Leipzig C 1, Seeburgstraße 47.

Tischkarten

Meißner & Buch, Leipzig C 1, Sidonienstraße 18.

Transportgeräte

Westfälische Handfuhrgeräte-Fabrik
Siegen 16.
Preisliste frei.

Trauerbilder u. Trauerpapiere

Altbayerische Verlagsanstalt, Buchdruckerei, Burghausen a. S. (Obay.), Stadtplatz 47 u. 60. Tel. 11. P.-Sch.-Kto. München 20159.
Meißner & Buch, Leipzig C 1, Sidonienstraße 18. Spez.: Trauerkarten.
Verlag für Volkskunst und Volksbildung, Richard Keutel, Lahr i. Baden, Kunstverlag, Kunstdruckerei, Chemigr. Kunstanstalt. Tel. 2577. P.-Sch.-Kto. Karlsruhe 32000.

Tütenfabriken

Guthe, Bruno, Papierwaren-Fbrk., Dresden-A. 28.
Papierhaus Germania Aktiengesellschaft, Berlin, Neue Königstraße 31/32.
PapierindustrieG.m.b.H., Nürnberg.

Übersetzungsbüros

Kämpf's Übersetzungs-Büro, Dr. W., Ältestes für Technik und Handel. Gegr. 1891. Berlin-Charlottenburg I, Berliner Straße 60. — Kataloge, Prospekte, Reklamen in allen Kultursprachen. Tel. Wilhelm 8693. P.-Sch.-Kto. Berlin 5938.

Übersetzungsbüros (Fortsetzung)

Übersetzungszentrale R. Moulin, Dresden-A. 1. Alle Sprachen. Spezialität: Arbeiten für Exportzeitungen. Technische Arbeiten. 15 Jahre Praxis.

Übertragungs-Druckverfahren

Brandstetter, Oscar, Buchdruck, Musikaliendruck, Leipzig, Dresdner Straße 11/13. Tel. 72566. P.-Sch.-Kto. Leipzig 1376. **Siehe auch Beilage.**

Umschläge

Weinreich, Aug., Spez.: Journal-Umschläge für Lesezirkel, Berlin-Steglitz, Mommsenstraße 25. P.-Sch.-Kto. Berlin 147281.

Umschlag-Papiere

Cahen, S. L., Berlin SW 19, Wallstraße 21/22.
Enax, Moritz, Papiergroßhandlung, Berlin SW 68, Zimmerstraße 95/96. Tel. Zentrum 1299. P.-Sch.-Kto. Berlin 554.
Siehe auch Anzeige auf Seite 55.
Flinsch, Ferd., Leipzig.
Papierfabrik zum Bruderhaus, Dettingen-Erms, Feinpapierfabrik. Fernspr. Urach 13. P.-Sch.-Kto. Stuttgart 1320.
Papier-Großhaus Berth. **Siegismund,** Berlin SW 68.
Papierhaus F. A. Wölbling, G. m. b. H., Leipzig, Egelstraße 10. Tel. 20641 und 24595.
Sieler & Vogel (Schroeder'sche Papierfabrik), Leipzig, Berlin, Hamburg, München.
Sommer & Co., G. m. b. H., Papier-Großhandlung, Album-Fabrik, Leipzig C 1, Gerichtsweg 16. Tel. Nr. 23600. P.-Sch.-Kto. Leipzig 64853.

Unterlagstege

Reinhardt, G. E., Leipzig S 3, 121.

Vergoldeschriften

Dornemann & Co., Magdeburg.
Siehe auch Anzeige auf Seite 47.
Winckler, O. Th., Leipzig C 1, Seeburgstraße 47.

Verlobungspapiere

Winckler, O. Th., Leipzig C 1, Seeburgstraße 47.

Versandanzeigen und Zettel

Rung & Co., J., Akt.-Ges., Göppingen (Wttbg.).

Versandtaschen

Modu Briefumschlagfabrik Oswald Dietze, Leipzig C 1. Tel. 63632.

Rung & Co., J., Akt.-Ges., Göppingen (Wttbg.).

Versicherungs-Gesellschaften

Feuerversicherungs-Genossenschaft für das Buchgewerbe zu Leipzig, Deutsches Buchgewerbehaus.
Siehe auch Anzeige auf Seite 119.

Haftpflicht-Versicherungsanstalt der Deutschen Buchdrucker-Berufsgenossenschaft, Leipzig, Dolzstraße 1 (Buchgewerbehaus). Tel. 25835. P.-Sch.-Kto. Leipzig 51746.

Vertikalregistraturen

Uber & Stenzel, Leipzig, Nikolaistr. 5—9. Tel. 11491.

Vervielfältigungsapparate

Arlac-Werk Carl Fr. Brauer, Stettin.
Siehe auch Anzeige auf Seite 47.

Uber & Stenzel, Leipzig, Nikolaistr. 5—9. Tel. 11491.

Vervielfältigungsbüros

Bohneberg, Walter, Reklame-, Vertriebs- u. Vervielfältigungsbüro, Görlitz, Demiani-Platz 7. Tel. Görlitz 2518. P.-Sch.-Kto. 35377. Spez.: Bastband mit Reklameaufdruck.

Büro Exakt, Leipzig, Grimmaischer Steinweg 11. Tel. 12346.

Edel's Schreib- und Vervielfältigungs-Institut, Johs. Mehler, Leipzig, Johannisgasse 10 II. Tel. 16578. P.-Sch.-Kto. Leipzig 58975.
Siehe auch Anzeige auf Seite 127.

Engert, M., Vervielfältigungen und Abschriften, Typendruck, Leipzig C 1, Königstraße 15 II. Gegründet 1907. Tel. 14180. P.-Sch.-Kto. Leipzig 58421.

Vervielfältigungspapiere

Cahen, S. L., Berlin SW 19, Wallstraße 21/22.

Vierfarbendrucke

Brandstätter, Julius, Leipzig.
Siehe auch Anzeige auf Seite 31.

Vierfarbendrucke (Fortsetzung)

Druck- und Verlagshaus Hüpke & Sohn · Holzminden

Meyersche Hofbuchdruckerei, Detmold, Buch-, Kunst-, Zeitungs- und Notendruckerei, Großbuchbinderei. Tel. 23, 24, 46. P.-Sch.-Kto. Hannover 7646.

Verlag für Volkskunst und Volksbildung, Richard Keutel, Lahr i. Baden, Kunstverlag, Kunstdruckerei, Chemigr. Kunstanstalt. Tel. 2577. P.-Sch.-Kto. Karlsruhe 32000.

Vordrucke

Landshut & Co., Berlin O 27, Alexanderstr. 27a. Spez.: Formulare für Post und Bahn.

Vorsatz- und Überzugpapiere

Cahen, S. L., Berlin SW 19, Wallstraße 21/22.

Flinsch, Ferd., Leipzig.

Klippgen & Co., Richard, Dresden, Moritzstraße 12.
Siehe auch Anzeige auf Seite 80.

Nestmann, Carl, Leipzig C 1.

Pape, Eduard Th., Buchbindereibedarf, Düsseldorf 108, Goethestr. 51. Tel. 1240. P.-Sch.-Kto. Köln 2855.

Papier-Großhaus Berth. Siegismund, Berlin SW 68.

Prescher Nachfolger, Moritz, Aktiengesellschaft, Leipzig-Leutzsch, Rathenaustraße 31.

Siegismund, Berth., Leipzig C 1, Stephanstraße 16.

Sommer & Co., G. m. b. H., Papier-Großhandlung, Album-Fabrik, Leipzig C 1, Gerichtsweg 16. Tel. Nr. 23600. P.-Sch.-Kto. Leipzig 64853.

Winckler, O. Th., Leipzig C 1, Seeburgstr. 47.

Wachspapier

Arlac-Werk Carl Fr. Brauer, Stettin. Spez.: Dauer-Vielfältblatt Arlac-Duroderma.
Siehe auch Anzeige auf Seite 47.

Wachspapierfabriken

Arlac-Werk Carl Fr. Brauer, Stettin. Spez.: Dauer-Vielfältblatt Arlac-Duroderma.
Siehe auch Anzeige auf Seite 47.

Wandbilder

Meinhold & Söhne, C. C., G. m. b. H., Buch- und Steindruckerei, Verlagsanstalt, Dresden-Altstadt, Zinzendorfstr. 27—31. Tel. 13204, 13260.

Verlag für Volkskunst und Volksbildung, Richard Keutel, Lahr i. Baden, Kunstverlag, Kunstdruckerei, Chemigr. Kunstanstalt. Tel. 2577. P.-Sch.-Kto. Karlsruhe 32000.

Wandkalender s. a. Kalender

Kratz, Johannes, Leipzig-R., Schönbachstraße 91.

Wandkarten

Arnd, I. I., Leipzig, Salomonstraße 10.

Wasch- und Typenreinigungsmittel

Efesol, Supradol, Graphesol sind die bevorzugtesten Waschmittel für jede Druckerei.
Deutsche Efesol-Gesellschaft, Bremen.

Wellpapier — Wellpappe

Aurig, Hugo, G. m. b. H., Kartonnagen- und Wellpappenfabrik, Engelsdorf b. Leipz., Bahnhofstr. 33. Tel. 61787. P.-Sch.-Kto. Leipzig 51183.

Dürbeck, Herm., Lauterbach (Oberhessen).

Krompholz, Heinrich, Wellpapier-, Wellpappen- u. Kartonnagen-Fabrik, Dresden-A. 28, Zietenstr. 21. Tel. 20142, 20296. P.-Sch.-Kto. Dresden 4888.

Leipziger Wellpapier-Fabrik, J. Moll, Lucka, Kreis Altenburg (Thür.), Zweigfabrik Leipzig N 22, Stallbaumstraße 16. Tel. Lucka 8 u. 108, Leipzig Nr. 51162 u. 56963. P.-Sch.-Kto. Leipzig 4963.

Müller, Karl H., Papier- und Pappengroßhandlung, Leipzig C 1, Bauhofstraße 4. Tel. 16393. P.-Sch.-Kto. Leipzig 67216.

PapierindustrieG.m.b.H., Nürnberg.

Scheufler, Alban, Sehma (Erzgeb.) 14. Leistungsfähiges Werk für Wellpappe in allen Ausführungen. **Spez.: Wellpappkartons.**

Wellpappenwerk „Wella" G. m. b. H., Leipzig C 1.

Werbedrucksachen

Blessing, Robert, Pfullingen b. Reutlingen. Tel. 1135 Amt Reutlingen. P.-Sch.-Kto. 28412 Stuttgart.

Kratz, Johannes, Leipzig-R., Schönbachstraße 91.

Rung & Co., J., Akt.-Ges., Göppingen (Wttbg.).

Schwabenverlag-Druckerei, Ellwangen a. J. (Wttb.). Tel. 5 u. 6. P.-Sch.-Kto. Stuttgart 5643.

Siehe auch Anzeige auf Seite 38.

Werkdruck

Altenburg (Thür.):

Pierersche Hofbuchdruckerei Stephan Geibel & Co., Altenburg (Thür.), Hohe Str. 30/31. Tel. 1034 u. 1369. P.-Sch.-Kto. Leipzig 47717. Gegr. 1595. Großbuchdruckerei, Setzmaschinen-Betr. (Typograph, Monotype), Buchbinderei, Stereotypie.

Altötting:

Geiselberger, Gebr., Altötting.

Werkdruck (Fortsetzung)

Berlin:

Bartels, F. Gegr. 1878. Buch-, Stein-, Offsetdruck, Berlin 68, Lindenstr. 16. Tel. A 7, Dönhoff 2095.

Bordesholm (Bez. Kiel):

Nölke, H. H., G. m. b. H., Werkdruckerei, Bordesholm (Bez. Kiel). Tel. 13. P.-Sch.-Kto. Hamburg 10689.

Borna (Bez. Leipzig):

Noske, Robert, Buchdruckerei, Borna (Bez. Leipzig). Tel. 658. Katalog-, Werk- u. Zeitschriftendruck.

Siehe auch Anzeige auf Seite 38.

Borsdorf (Bez. Leipzig):

Hoppe, W., Buchdruckerei, Borsdorf-Leipzig. Tel. Borsdorf 22. P.-Sch.-Kto. Leipzig 89290.

Siehe auch Anzeige auf Seite 127.

Bühl i. Baden:

KONKORDIA A.-G. für Druck und Verlag, Bühl (Bad.). Buchdruck in hohen Auflagen. Gegr. 1881. Buchbinderei.

„UNITAS", Gesellschaft für Druck und Verlag, Gesellschaft mit beschränkter Haftung, Bühl/Baden, Hauptstr. 55. Buchdruckerei, Zeitungs- u. Zeitschriftenbetrieb, Buch-, Kunst- u. Musikalienhandlung, Papier- u. Schreibwaren. Tel. 43 u. 343 Bühl; 38 Achern. P.-Sch.-Kto. Karlsruhe 896.

Siehe auch Anzeige auf dem Vorsatzblatt.

Burg (Bez. Magdeburg):

Hopfer, August, Buchdruckerei und Buchbinderei, **Spezialdruckerei für wissenschaftliche Werke,** Burg (Bez. Magdeburg). Tel. 18 u. 115. P.-Sch.-Kto. Berlin 4237; Magdeburg 14855.

Calw (Württbg.):

A. Oelschläger'sche Buchdruckerei, Calw (Württbg.). Herstellung von Werken und Zeitschriften in Flach- und Rotationsdruck.

Cöthen (Anh.):

Paul Dünnhaupt, Großdruckerei, Cöthen (Anh.). Tel. 14, 24, 124.

Detmold:

Meyersche Hofbuchdruckerei, Detmold, Buch-, Kunst-, Zeitungs- und Notendruckerei, Großbuchbinderei. Tel. 23, 24, 46. P.-Sch.-Kto. Hannover 7646.

Werkdruck (Fortsetzung)

Dillenburg:

Dönges. Geschw., Verlagsanstalt und Druckerei, Dillenburg, Sophienstraße 1, Blücherstraße 1. Tel. 250 u. 206. P.-Sch.-Kto. Frankfurt a.M.12251.

Dresden:

Römmler & Jonas, G. m. b. H., Dresden-A. 16.

Ebersberg b. München:

Schmidle, Karl, Buch- und Verlagsdruckerei, Ebersberg b. München. Tel. Grafing 45 und 104. P.-Sch.-Kto. München 604.

Eisenach:

Hofbuchdruckerei Eisenach H. Kahle A.-Ges., Eisenach. Tel. 47. Druck von Zeitschriften und Werken aller Art — Heimatbücher — Führer.

Eisleben:

Klöppel, Aug., Werkdruckerei, Großbuchbinderei, Eisleben, Freistraße 34/35. Tel. 316. P.-Sch.-Kto. Leipzig 25669.

Ellwangen a. J.:

Schwabenverlag-Druckerei, Ellwangen a. J. (Wttbg.). Tel. 5 u. 6. P.-Sch.-Kto. Stuttgart 5643.

Siehe auch Anzeige auf Seite 38.

Esslingen a. N.:

Langguth, Wilh., Eßlingen a. N.

Flensburg:

Wolff, Christian, Buch- und Kunstdruckerei, Flensburg, Holm 53. Tel. 2563. P.-Sch.-Kto. Hamburg 19459.

Frankfurt a. M.:

Knauer, Gebrüder, Buchdruckerei, Frankfurt a. M., Holzgraben 31. Tel. Hansa 1070.

Glückstadt b. Hamburg:

Kock, Heinr., Glückstadt b. Hamburg.

Gotha:

Engelhard-Reyhersche Hofbuchdruckerei und Verlagsbuchhandlung, Gotha. Tel. 2051, 2270.

Greifswald:

Abel, Julius, Greifswalder Zeitung, Buchdruckerei und Verlagsgesellschaft m. b. H., Greifswald. Tel. 5, 510, 411 (Direktor). P.-Sch.-Kto. Stettin Nr. 22491. **Siehe auch Anzeige auf Seite 127.**

Hachenburg:

Buch- und Kunstdruckerei C. Ebner, Hachenburg (Hessen-Nassau). Leistungsfähige mittlere Provinzdruckerei für guten Werkdruck. Tel. 155.

Werkdruck (Fortsetzung)

Hagenow (Mecklbg.):

Buchdruckerei P. Schlüter, Hagenow (Mecklbg.). Tel. Hagenow 18. P.-Sch.-Kto. Hamburg 15576.

Heidelberg:

Vereinsdruckerei Heidelberg A.-G., Heidelberg, Bergheimer Straße 59/61. Tel. 126 und 127. P.-Sch.-Kto. Karlsruhe 8105.

Winter's Universitätsbuchhandlung, Carl, Abteilung Druckerei, Heidelberg, Lutherstr. 55. Tel. 2965. P.-Sch.-Kto. Karlsruhe 11521.

Kassel:

Gebrüder Müller,
Kassel, Seidlerstr. 2.
Buch- und Steindruck | Maschinensatz
Stereotypie | eigene Buchbinderei.
Sorgfältige Ausführung.
Kulante Bedingungen.

Weber & Weidemeyer, Buchdruckerei, Kassel, Wolfsschlucht 12/14. Tel. 2155. P.-Sch.-Kto. Frankfurt a. M. 80761.

Kaufbeuren:

Vereinigte Kunstanstalten, A.-G., Kaufbeuren.

Kempten (Allgäu):

Oechelhäuser'sche Buchdruckerei, Ferd., Kempten (Allgäu), Salzstraße H 16—19. Tel. 94 und 95. P.-Sch.-Kto. München 10348. 6 Monotypetaster, 4 Gießmaschinen, 4 Linotypesetzmaschinen, eigene Buchbinderei.

Krefeld:

Acken, Joh. van, Krefeld, Luth. Kirchstraße 65. Spez.: Werk- und Zeitschriftendruck.

Landeshut (Schles.):

Werners's Buchdruckerei, Armin, Landeshut (Schles.).

Leck (Schleswig-Holstein):

Herrmanns Buchdruckerei, I. E., Leck (Schleswig-Holstein) Tel 3. P.-Sch.-Kto. Hamburg 13059.

Leipzig:

Adam & Anders, Leipzig O 28, Eisenbahnstrasse 28.

GRIMME & TRÖMEL,
Buchdruckerei,
Leipzig C 1, Windmühlenstraße 39.
Tel. 20232. P.-Sch.-Kto. Leipzig 8582.

Werkdruck (Fortsetzung)

Lengerich (Westf.):

Bischof & Klein, Christl. Buch- und Kunst-Verlag, Lengerich (Westf.). Tel. 40.

Magdeburg:

Vereinigte Druckereien
vorm. Saxonia-Druckerei und Carl Friese, Magdeburg.
Werkdruck, Zeitschriften, Prospekte, Akzidenzdruck.

Mainz:

Falk III. Söhne, Joh., G. m. b. H., Mainz, Stadthausstraße 16. Tel. 250 u. 251. P.-Sch.-Kto. Frankfurt a. M. 1465. Spez.: Zeitungs-, Zeitschriften- und Werkdruck.

Marktredwitz (Bayern):

Trautner, Otto, Buch- und Kunstdruckerei, Marktredwitz (Bayern, Oberfr.). Tel. 42. P.-Sch.-Kto. Nürnberg 3276. Setzmaschinen-Betrieb.

Meissen:

Klinkicht & Sohn, C. E., Buch- und Kunstdruckerei, Meißen. Tel. 25. P.-Sch.-Kto. Dresden 7951.

Naumburg:

Pätz, Gottfr., Buchdruckerei, Naumburg a. S., Wenzelsring 5. Tel. 485.

Siehe auch Anzeige auf Seite 127.

Neusalz (Oder):

Curt Stobbe, Buch-, Kunst- und Musikalienhandlung, Papierwaren, Buch- u. Zeitschriftenverlag, Verlagsdruckerei, Neusalz (Oder). Tel. Nr. 35. P.-Sch.-Kto. Breslau 4744. Spez.: Illustrierte Werke und Zeitschriften.

Neustadt (Orla):

J. K. G. WAGNERSCHE BUCHDRUCKEREI
Neustadt (Orla) P.-Sch.-Kto. Leipzig 150 85
Fernruf 37
Druck u. Verlag d. „Neustädter Kreisboten"
Spezialität: **Feiner und feinster Werkdruck Zeitgemäße Werbe-Drucksachen**

Pfullingen b. Reutlingen:

Blessing, Robert, Pfullingen b. Reutlingen. Tel. 1135 Amt Reutlingen. P.-Sch.-Kto. 28412 Stuttgart.

Rudolstadt i. Thür.:

Fürstlich priv. Hofbuchdruckerei F. Mitzlaff, Rudolstadt (Thür.). Tel. 23.

Werkdruck (Fortsetzung)

Stettin:

Herrcke & Lebeling, Buchdruckerei, Verlag, Stettin, Pölitzer Straße 81. Tel. 3417. P.-Sch.-Kto. Stettin 12525.

Stuttgart:

A. Bonz' Erben, Buchdruckerei, Stuttgart, Schellingstraße 15. Tel. 21568.

Steinkopf, I. F., Buch- und Offsetdruckerei, Stuttgart, Marienstraße 13. Tel. 70930. P.-Sch.-Kto. Stuttgart 849.

Verlagsdruckerei Holzinger & Co.,
Stuttgart, Pfizerstraße 5.

Tsch.-Teschen:

Druck- und Verlagshaus Karl Prochaska, Teschen (Tsch.) Tel. Überland 58. P.-Sch.-Kto. Wien 9293 u. 14554, Prag 9293 u. 14554, Warschau 180121, Budapest 6701. Bankkonto: Centralbank deutscher Sparkassen. Deutsche Geschäftsstelle: Erich Stolpe, Leipzig O 27. Tel. 62456.

Troplowitz (Oberschlesien):

Richter, Ludwig, Buchdruckerei, Buchhandlung, Troplowitz (Oberschlesien), Kreis Leobschütz. P.-Sch.-Kto. Breslau 44793.

Würzburg:

Triltsch Konrad, Würzburg

Werkdruckpapiere

Caheu, S. L., Berlin SW 19, Wallstraße 21/22.

Flinsch, Ferd., Leipzig.

Siehe auch Anzeige auf Seite 99.

Klippgen & Co., Richard, Dresden, Moritzstraße 12.

Siehe auch Anzeige auf Seite 80.

Knorr, Richard, Papierfabrik, Fährbrücke i. Sa.

Linden, van der, & Neuber, Kassel, Königstor 4.

Müller, Friedr. Arthur, Leipzig C 1, Kreuzstraße 2.

Papierfabrik Scheufelen, Oberlenningen (Württbg.). Holzhaltige und holzfreie Werkdruckpapiere von bester Beschaffenheit.

Papier-Großhaus Berth. **Siegismund,** Berlin SW 68.

Sutter, Joh., Papierfbk. A.-G., Schopfheim (Bad.).

Uschmann, G., Buchdruckerei, Weimar, Karlstr. 3. Tel. 977. P.-Sch.-Kto. Erfurt 3242. Spezialität: Wissenschaftliche Werke, fremde Sprachen.

Wertmarken

Nicolaus, C. A., Bremen, Langenstraße 17.

Edel's
Schreib- und Vervielfältigungs-Institut
Johs. Mehler
Leipzig
Johannisgasse 10, II

Julius Abel · Greifswald
Buchdruckerei u. Verlagsgesellschaft m. b. H.
Gegr. 1850 Greifswalder Zeitung Gegr. 1850
Werk- und Zeitschriftendruck
auch fremdsprachlich
Reichhaltiges Schriftenmaterial
Setzmaschinen / Eigene Buchbinderei
Spezialität: Druck von Dissertationen

Belgarder Zeitung
Die „Belgarder Zeitung" erscheint 6 mal wöchentlich und ist die meist gelesene Zeitung im Kreise Belgard. * Beilagen: „Aus dem Lande Belgard", Monatsblätter des Belgarder Vereins für Geschichte u. Heimatkunde (14tägig). Amtliches Publikationsorgan der Stadt Belgard.
Fernruf: Nr. 30

Der billige Qualitäts-Druck
Einzelbuchstabensatz
für wissenschaftliche Werke
Tabellen- und Illustrationsdruck
Kataloge und Massen-Broschüren
Buchdruckerei W. Hoppe
Borsdorf b. Leipzig / Tel. 22

GOTTFRIED PÄTZ
Naumburg S., Wenzelspromenade 5
WERKDRUCKEREI / STEREOTYPIE
BUCHBINDEREI
Herstellung von Drucksachen aller Art
Modernes Schriftlager
Akzidenz- und Werkdruck
Illustrations- und Plattendruck
Größte Auflagen in kürzester Frist

Gebrüder Heilmann · Klempnermeister
Leipzig C 1 . Talstraße 21
Fernsprecher Nr. 22903 · Gegründet 1884
Klempner-, Gas- und Wasserleitungsarbeiten / Sanitäre Anlagen / Kupferbedachung / Übernahme aller Reparaturen
Kostenanschläge gratis

Wertpapierdruckereien

Gerstung, Wilh., Offenbach am Main.

Greve, Wilhelm, Act.-Ges., Berlin SW 68, Ritterstraße 50.

Hermann & Co., H. S., Berlin SW 19.

Prescher Nachfolger, Moritz, Aktiengesellschaft, Leipzig-Leutzsch, Rathenaustraße 31.

Reichsdruckerei, Berlin SW 68, Oranienstr. 90—94, Druckarbeiten jeder Art. Tel. Dönhoff 3040—48. P.-Sch.-Kto. Berlin 4.

Siehe auch Anzeige auf Seite 36.

Schünemann, Carl, Graphische Betriebe, Bremen, II. Schlachtpforte. Tel. Roland 1900—1903, 2000, 105, 7456. P.-Sch.-Kto. Hamburg 11441.

Vereinigte Kunstanstalten, A.-G., Kaufbeuren.

Wittich'sche Hofbuchdruckerei, L. C., Darmstadt, Rheinstraße 23. Tel. 1, 2389, 2390, 2391. P.-Sch.-Kto. Frankfurt a. M. 1301. Telegramm-Adresse Widruck Darmstadt. Druck von Aktien, Obligationen, Schecks usw., eigenes geschütztes Wasserzeichenpapier. Besondere Sicherheitsvorrichtung.

Wertpapiere

Cahen, S. L., Berlin SW 19, Wallstraße 21/22.

Gente, W., Wertpapier-Herstellung, Hamburg 8, Gröningerstraße 5. Tel. Roland 4827/28.

Papier-Großhaus Berth. **Siegismund,** Berlin SW 68.

Wertzeichenpapiere

Cahen, S. L., Berlin SW 19, Wallstraße 21/22.

Flinsch, Ferd., Leipzig.

Sutter, Joh., Papierfbk. A.-G., Schopfheim (Bad.).

Winkelhaken

Krebs Nachfolger, Benjamin, Schriftgießerei, Holzschriften- und Holzgerätefabrik, Frankfurt a. M., Querstraße 8—14. Tel. Hansa 986, 987. P.-Sch.-Kto. Frankfurt a. M. 103.

Reinhardt, G. E., Leipzig S 3, 121.

Xylographische Anstalten

GEGR. 1884
DRUCKSTÖCKE
KÜNSTLERISCH HERVORRAGENDE WERTARBEIT
STRICH- U. NETZÄTZUNGEN FÜR EIN- U. MEHRFARBENDRUCK · HOLZSCHNITTE · RETUSCHEN
GRAPHISCHE KUNSTANSTALTEN
HERMANN FRIEDERICHS · HANNOVER

Heue, Emil, Leipzig, Querstr. 6. Klischees seit 1866.

Zahlkarten

Landshut & Co., Berlin O 27, Alexanderstr. 27a. Spez.: Formulare für Post und Bahn.

Schmidle, Karl, Buch- und Verlagsdruckerei, Ebersberg b. München. Tel. Grafing 45 und 104. P.-Sch.-Kto. München 604.

Zeichenblöcke

Graul & Pöhl, Leipzig, Poststraße 7.

Zeichenpapiere

Cahen, S. L., Berlin SW 19, Wallstraße 21/22.

Flinsch, Ferd., Leipzig.

Müller, Friedr. Arthur, Leipzig C 1, Kreuzstraße 2.

Papierfabrik zum Bruderhaus, Dettingen-Erms, Feinpapierfabrik. Fernspr. Urach 13. P.-Sch.-Kto. Stuttgart 1320.

Papier-Großhaus Berth. **Siegismund,** Berlin SW 68.

Wild & Laue, Leipzig, Inselstraße 20.

Zeichenutensilien

Distel, Carl, Nürnberg 102.

Wild & Laue, Leipzig, Inselstraße 20.

Winckler, O. Th., Leipzig C 1, Seeburgstraße 47.

Zeichner

Brendel, Walter, Leipzig O 28, Emmausstraße 7. Tel. 65720.

Hänsel, J. K. A., Kunstm., Dresden 16, Reißiger Str. 42.

Hendeß, C. G., G. m. b. H., „Kösl. Ztg.", Köslin. Tel. 567—69.

Ramspott, Wilh., Leipzig N 22 s. u. Entwürfe.

Tscherin, J. M., Leipzig-Reudnitz, Eilenburger Straße 17a. Zeichner für ff. Schrift u. Ornament. Spez.: Papierausstattung, Stoffmusterkarten, Kassetten, Glückwunschkarten, Bucheinbände, Katalog-, Gesang- und Gebetbuchdecken, Briefköpfe mit Ansicht, Inserate, Etiketten, Packungen, Entwürfe für Klischee-Stahlstich und Prägebedarf.

Zeitschriften

Koch, Neff & Oetinger G. m. b. H. & Co., Barsortiment, Kommissionsgeschäft, Lehrmittelhandlung, Stuttgart, Graf Eberhard-Bau. Tel. Nr. 25641—43. P.-Sch.-Kto. Stuttgart 515. Schweizer P.-Sch.-Kto. VIII 10170.

Zeitschriftendruck

Altötting:

Geiselberger, Gebr., Altötting.

Zeitschriftendruck (Fortsetzung)

Bad Wörishofen:

Kick, Carl, Buch- und Verlagsdruckerei, Bad Wörishofen. Tel. 33. P.-Sch.-Kto. München 17930.

Berlin:

Berliner Nachrichten, Berlin SO 16, Michaelkirchplatz 24. Tel. Moritzplatz 1015.

Borna (Bez. Leipzig):

Noske, Robert, Buchdruckerei, Borna (Bez. Leipzig). Tel. 658. Katalog-, Werk- u. Zeitschriftendruck.
Siehe auch Anzeige auf Seite 38.

Bühl i. Baden:

KONKORDIA, A.-G.
fürDruck undVerlag, Bühl/Baden.
Buchdruck in hohen Auflagen.
Gegr. 1881. Buchbinderei.

Cöthen (Anh.):

Paul Dünnhaupt, Großdruckerei, Cöthen (Anh.). Tel. 14, 24, 124.

Dessau:

Anhaltische Rundschau G. m. b. H., Dessau.

Detmold:

Meyersche Hofbuchdruckerei, Detmold, Buch-, Kunst-, Zeitungs- und Notendruckerei, Großbuchbinderei. Tel. 23, 24, 46. P.-Sch.-Kto. Hannover 7646.

Dillenburg:

Dönges, Geschw., Verlagsanstalt und Druckerei, Dillenburg, Sophienstraße 1, Blücherstraße 1. Tel. 250 u. 206. P.-Sch.-Kto. Frankfurt a. M. 12251.

Dresden:

Künstlerpresse
Vermittlungsstelle zwischen Kunst und Gewerbe, Wilhelm Hyll, Dresden-A. 19, Stormstraße 22.

Römmler & Jonas, G. m. b. H., Dresden-A. 16.

Ebersberg b. München:

Schmidle, Karl, Buch- und Verlagsdruckerei, Ebersberg b. München. Tel. Grafing 45 und 104. P.-Sch.-Kto. München 604.

Elberfeld:

Köhler, F. W., G. m. b. H., Buchdruckerei, Elberfeld, Bergstraße 11. Tel. 4896, 9378. P.-Sch.-Kto. Köln 29731.

Zeitschriftendruck (Fortsetzung)

Ellwangen a. J. (Württbg.):

Schwabenverlag-Druckerei, Ellwangen a. J. (Württbg.). Tel. 5 u. 6. P.-Sch.-Kto. Stuttgart Nr. 5643.

Esslingen a. N.:

Langguth, Wilh., Eßlingen a. N.

Glückstadt b. Hamburg:

Kock, Heinr., Glückstadt b. Hamburg.

Heidelberg:

Vereinsdruckerei Heidelberg A.-G., Heidelberg, Bergheimer Straße 59/61. Tel. 126 und 127. P.-Sch.-Kto. Karlsruhe 8105.

Kassel:

Gebrüder Müller,
Kassel, Seidlerstr. 2.
Buch- und Steindruck | Maschinensatz
Stereotypie | eigene Buchbinderei.
Sorgfältige Ausführung.
Kulante Bedingungen.

Weber & Weidemeyer, Buchdruckerei, Kassel, Wolfsschlucht 12—14. Tel. 2155. P.-Sch.-Kto. Frankfurt a. M. 80761.

Königsberg (Pr.):

Ostpreußische Druckerei u. Verlags-Anstalt Actien-Gesellschaft, Königsberg (Pr.), Tragheimer Pulverstraße 20. Tel. 7162—64. P.-Sch.-Kto. Königsberg (Pr.) 1154.

Köslin:

Hendeß, C. G., G. m. b. H., „Kösl. Ztg.", Köslin. Tel. 567—69.

Kotzenau:

Stadtblatt-Buchhandlung, Verlagsanstalt, Werkdruck-, Zeitschriften-Buchdruckerei, Kotzenau (Schlesien), Ring. Tel. 7. P.-Sch.-Kto. Breslau Nr. 52463; Wien 120392.

Kulmbach (Bayern):

Baumann, E. C., Buchdruckerei und Zeitungsverlag, Kulmbach (Bayern), Kressenstein 26. Tel. 20 und 40. P.-Sch.-Kto. Nürnberg 3719.

Lemgo (Lippe):

Wagener, F. L., Lemgo, Buch- und Werkdruckerei.
Siehe auch Anzeige auf Seite 45.

Lengerich (Westf.):

Bischof & Klein, Christl. Buch- und Kunstverlag, Lengerich (Westf.). Tel. 40.

Zeitschriftendruck (Fortsetzung)

Magdeburg:

Vereinigte Druckereien
vorm. Saxonia-Druckerei und Carl Friese,
Magdeburg.
Werkdruck, Zeitschriften, Prospekte, Akzidenzdruck.

Mainz:

Falk III. Söhne, Joh., G. m. b. H., Mainz, Stadthausstraße 16. Tel. 250 u. 251. P.-Sch.-Kto. Frankfurt a. M. 1465. Spez.: Zeitungs-, Zeitschriften- u. Werkdruck.

Marktredwitz (Bayern):

Trautner, Otto, Buch- und Kunstdruckerei, Marktredwitz (Bayern, Oberfr.). Tel. 42. P.-Sch.-Kto. Nürnberg 3276. Setzmaschinenbetrieb.

Meissen:

Klinkicht & Sohn, C. E., Buch- und Kunstdruckerei, Meißen. Tel. 25. P.-Sch.-Kto. Dresden 7951.

München:

Braun & Schneider, München, Maximiliansplatz 11. Tel. 52854, 52855. P.-Sch.-Kto. München 6292. Spez.: Fliegende Blätter, Bilderbücher, Humoristika.

Nürnberg:

VERLAG
J. BOLLMANN
NÜRNBERG-ZIRNDORF
BUCH- UND KUNSTDRUCK
ZEITUNGEN, ZEITSCHRIFTEN

Pinneberg i. Holst.:

Beig, A., Großbuchdruckerei und Zeitungsverlag, Pinneberg i. Holstein, Damm 9—15.

Primkenau:

Stadtblatt-Buchhandlung, Verlagsanstalt, Werkdruck-, Zeitschriften-Buchdruckerei, Primkenau (Schlesien), Am Markt. Tel. 279. P.-Sch.-Kto. Breslau 52463.

Radeberg-Dresden:

Hordler, Gebrüder, Werk- und Akzidenzdruck, Setzmaschinenbetrieb, Radeberg-Dresden, Dresdner Straße 39. Tel. Radeberg 840 u. 1260. P.-Sch.-Kto. Dresden 3666.

Rudolstadt i. Thür.:

Fürstlich priv. Hofbuchdruckerei F. Mitzlaff, Rudolstadt (Thür.). Tel. 23.

Zeitschriftendruck (Fortsetzung)

Stuttgart:

A. Bonz' Erben, Buchdruckerei
Stuttgart, Schellingstraße 15. Tel. 21568.

Tsch.-Teschen:

Druck- und Verlagshaus Karl Prochaska, Tsch.-Teschen. Tel. Überland 58. P.-Sch.-Kto. Wien Nr. 9293 und 14554, Prag 9293 u. 14554. Warschau 180121, Budapest 6701. Bankkonto: Zentralbank deutscher Sparkassen. Deutsche Geschäftsstelle: Erich Stolpe, Leipzig O 27. Tel. 62456.

Werdau i Sa.:

Meister, Oskar, Buchdruckerei und Verlag, Werdau i. Sa. Tel. 92 u. 702. P.-Sch.-Kto. Leipzig 13262. Rationelle Herstellung von ein- und mehrfarbigen Zeitschriften mit gleichzeitigem Bildereindruck durch Spezialrotationsmaschinen.

Wien:

Buchdruckerei Carl Gerold's Sohn, Wien VIII, Hamerlingplatz 8—10. Tel. 29310. P.-Sch.-Kto. Wien 85793.

Würzburg:

Scheiner, Franz, Würzburg, Graph. Kunstanstalt.

Triltsch Konrad, Würzburg

Zeitschriftenpapiere

Cahen, S. L., Berlin SW 19, Wallstraße 21/22.
Papier-Großhaus Berth. **Siegismund,** Berlin SW 68.

Zeitstempeluhren

Elektrozeit A.-G., Frankfurt a. M., Mainzer Landstraße 136—40.

Zeitungsausschnitte-Büros

„Argus" Nachrichten-Büro G. m. b. H., Ältestes Zeitungsausschnittbüro, Berlin SW 48, Wilhelmstraße 118. Tel. Hasenheide 4797.

Zeitungsdruckpapiere

Cahen, S. L., Berlin SW 19, Wallstraße 21/22.
Seidel, Fr. Adam, Papiergroßhandlung, Leipzig, Frommannstraße 4. Tel. 60761/62.

Zeitungsillustrationen

Verlag „Das neue Geschlecht", Frankfurt a. M. I, Schillerstraße 30 (Schillerhof). Tel. Hansa 9699. P.-Sch.-Kto. Frankfurt a. M. 27643.

Zeitungsköpfe

Künstlerpresse

Vermittlungsstelle zwischen Kunst und Gewerbe, Wilhelm Hyll, Dresden-A. 19, Stormstraße 22.

Zeitungs-Korrespondenzen

Die Information, Herausgeber Eduard Goetz, Berlin-Schöneberg, Berchtesgadener Straße 24.

Sächsische Korrespondenz G. m. b. H., Leipzig, Querstraße 13. Schließfach 233. Tel. 23696. P.-Sch.-Kto. Leipzig 51146. „Aus der Höchsten Instanz" Reichsgerichtsreferate.

Täglicher Korrespondent, Verlag von Dr. Justus Schoenthal, Berlin-Tempelhof. Tel. Südring 820 und 2900. P.-Sch.-Kto. Berlin 30100.

Zeitungs-Verlage

Aichach:

Schütte, Carl, Zeitungsverlag, Aichach. Tel. 35. P.-Sch.-Kto. München 33286.

Bad Warmbrunn:

Fleischer, Paul, Buchdruckerei u. Verlag, Bad Warmbrunn, Voigtsdorfer Straße 3. Tel. 115. P.-Sch.-Kto. Breslau 6746. Warmbrunner Nachrichten, 47. Jhrg. — Amtl. Kurliste für Bad Warmbrunn und das Riesengebirge. 112. Jhrg.

Belgard (Pers.):

Belgarder Zeitung, Gustav Kemp Nachf., Buchdruckerei und Zeitungsverlag, Belgard (Pers.), Hindenburgstraße 16.

Siehe auch Anzeige auf Seite 127.

Berlin:

„Literarische Rundschau" des Berliner Tageblatt, Berlin. **Siehe auch Anzeige auf Seite 133.**

Nördlicher Vorortbote, Buchdruckerei und Verlag, Henk & Co., Berlin-Niederschönhausen, Kaiser Wilhelm-Straße 20. Tel. Berlin-Pankow 3179. P.-Sch.-Kto. Berlin 120720.

Beuthen (O.-S.):

Oberschlesische Zeitung, mit 2 Nebenausgaben, „O. Z. am Morgen" und „Miechowitzer Volksblatt", Buchdruckerei und Zeitungsverlag. Wirksamste Insertionsorgane. Beuthen (O.-Schl.), Piekarerstraße 9. Tel. Amt Beuthen 458 u. 459. P.-Sch.-Kto. Breslau 59866.

Brake (Old.):

Weserbote, Brake (Old.). Gegr. 1856. Fernspr. 54. P.-Sch.-Kto. Hannover 52403.

Zeitungs-Verlage (Fortsetzung)

Braunschweig:

Lauer & Co., Buchdruckerei und Verlag der „Braunschweiger Neuesten Nachrichten", Braunschweig, Steinweg 40. Tel. 1191, 1192, 1193. P.-Sch.-Kto. Hannover 2690. Die Braunschweiger Neuesten Nachrichten besitzen den umfangreichsten Anzeigenteil von allen Braunschweiger Zeitungen und die größte Abonnentenzahl in den bemittelten und gebildeten Kreisen Braunschweigs.

Cuxhaven:

Cuxhavener Volksblatt, Ges. m. b. H., Cuxhaven, Ecke Post- und Hermannstraße.

Danzig:

Danziger Landes-Zeitung, Danzig, Am Sande 2. Tel. 24796, 24797. P.-Sch.-Kto. Danzig 1538; Stettin 6212.

Donaueschingen:

Druck- und Verlagsgesellschaft m. b. H. (Donaueschinger Tagblatt), Donaueschingen, Augustastraße. Tel. 343. P.-Sch.-Kto. Karlsruhe 8407. Donaueschinger Tagblatt gegründet 1779.

Emden:

Rhein-Ems-Zeitung, Buchdruckerei und Verlag Anton Gerhard A.-G., Emden. Tel. 2458. P.-Sch.-Kto. Hannover 830. Größte, verbreitetste Zeitung in Ostfriesland.

Erkelenz:

Brandts, J., Buchdruckerei u. Verlag, G. m. b. H., Erkelenz, Brückstraße 27. Tel. 1. P.-Sch.-Kto. Köln 21719. Verlag des „Erkelenzer Kreisblatt". Einzigste Zeitung am Platze. Verbreitetste Zeitung im Kreis Erkelenz. Vorzügliches Anzeigenorgan.

Esslingen a. Neckar:

Volkszeitung, Eßlingen a. Neckar, Roßmarkt 21/23. Tel. 236. P.-Sch.-Kto. Stuttgart 4639.

Freising:

Freisinger Tagblatt, Buchdruckerei und Zeitungsverlag, Freising, Marienplatz 2. Tel. 11. P.-Sch.-Kto. München 31361.

Göppingen:

Göppinger Zeitung, Buchdruckerei und Zeitungsverlag, Inh. J. Kirchner, Göppingen (Württbg.), Pfarrstraße 24. Tel. 6 und 806. P.-Sch.-Kto. Stuttgart 7634.

Hagen i. Westf.:

Hagener Zeitung, Hagen i. Westf., Mittelstraße 22. Tel. 26141 und 26142. P.-Sch.-Kto. Dortmund Nr. 2489.

Zeitungs-Verlage (Fortsetzung)

Heidelberg:

Vereinsdruckerei Heidelberg A.-G., Heidelberg, Bergheimer Straße 59/61. Tel. 126 und 127. P.-Sch.-Kto. Karlsruhe 8105.

Hettstedt (Südharz):

Schnee, Fritz, Buchdruckerei u. Buchhandlung, Hettstedt (Südharz), Bahnhofstr. 10. Tel. 23. Verlag des Hettstedter Tageblatt, amtliches Kreisblatt, gegr. 1830. Anfertigung von Druckarbeiten aller Art in neuzeitlicher Ausstattung, mäßige Preise. Spezialität: Massenauflagen.

Hohenstein-Ernstthal:

Hohenstein-Ernstthaler Tageblatt und Anzeiger, Buchdruckerei und Zeitungsverlag, Hohenstein-Ernstthal, Schulstr. 31. Tel. Hohenstein-Ernstthal 11. P.-Sch.-Kto. Leipzig 23464.

Koblenz:

Görres-Druckerei (Koblenzer Volkszeitung), Gesellschaft mit beschränkter Haftung, Koblenz, Gymnasialstraße 2/4. Tel. 1991—94. P.-Sch.-Kto. Köln 1910.

Köln:

„GEPAG", Großeinkaufs- und Produktions-Aktiengesellschaft deutscher Konsumvereine, Abteilung Buchdruckerei und Verlag, Köln a. Rh., Bayenstraße 45. Tel. F 1022, F 1023, F 1024. P.-Sch.-Kto. Köln 14117.

Köslin:

Hendeß, C. G., G. m. b. H., „Kösl. Ztg.", Köslin. Tel. 567—69.

Leonberg:

Lindenberger'sche Buchdruckerei, G. m. b. H., Leonberg. Tel. 41. P.-Sch.-Kto. Stuttgart 19706. Verlag des: Leonberger Tagblatt, Glems- und Würmgauzeitung. Gegründet 1837.

Mainburg:

Weinmayer, C., Mainburg-Geisenfeld, Buch- und Verlagsdruckerei, Mainburg, Bahnstraße 11. Tel. 11. P.-Sch.-Kto. München 1516.

Mannheim:

Katz, I., Verlag, Süddeutsche Tabakzeitung, Mannheim.

Marktredwitz (Bayern):

Trautner, Otto, Buch- und Kunstdruckerei, Marktredwitz (Bayern, Oberfr.). Tel. 42. P.-Sch.-Kto. Nürnberg 3276. Setzmaschinen-Betrieb.

Zeitungs-Verlage (Fortsetzung)

Meissen:

Klinkicht & Sohn, C. E., Buch- und Kunstdruckerei, Meißen. Tel. 25. P.-Sch.-Kto. Dresden 7951.

Minden (Westf.):

Weser-Warte, G. m. b. H., Zeitungsverlag, Buchdruckerei und Buchhandlung, Minden i. Westf., Friedrich Wilhelm-Straße 25. Tel. Minden 1103. P.-Sch.-Kto. Hannover 65405.

Mülheim (Ruhr):

Mülheimer Zeitung G. m. b. H., Mülheim (Ruhr), Eppinghofer Straße 50/52 (Zeitungshaus). Tel. Nr. 3000—3003. P.-Sch.-Kto. Essen 2905.

Niebüll (Schleswig):

Nordfriesische Rundschau G. m. b. H., Zeitungsdruckerei, Niebüll (Schleswig). Tel. 7. P.-Sch.-Kto. Hamburg 75506.

Osnabrück:

Fromm, A., Handelsdruckerei, Zeitungsverlag, Osnabrück, Breiter Gang 14. P.-Sch.-Kto. Hannover 6733.

Planitz i. Sa.:

Planitzer Zeitung, Planitz i. Sa., Innere Zwickauer Straße 111. Tel. Amt Zwickau 2170, 3883. P.-Sch.-Kto. Leipzig 35116.

Rottweil a. N.:

Schwarzwälder Volksfreund, e. G. m. b. H., Zeitungs-Verlag, Rottweil a. N. Tel. 53. P.-Sch.-Kto. Stuttgart 20916.

Ruhla i. Thür.:

Ruhlaer Zeitung

Ruhla i. Thür.

Amtsblatt für Ruhla und Thal-Heiligenstein. Einziges in der Industrie- und Fremdenstadt Ruhla erscheinendes Blatt. Bewährtes Anzeigenorgan.

Seesen a. Harz:

Hofmann, Heinrich, Zeitungsverlag, Buchdruckerei, Seesen a. Harz, Lautenthaler Straße 3. Tel. 40. P.-Sch.-Kto. Hannover 13998.

Stuttgart:

Sportzeitung des Stuttgarter Neuen Tagblattes, Stuttgart, Torstraße 27/29. Tel. 24833, 24834, 24835. P.-Sch.-Kto. Stuttgart 7998.

Stuttgarter Neues Tagblatt, Stuttgart, Torstr. 27/29. Tel. 24831—35 und 25541—45. P.-Sch.-Kto. Stuttgart 7998.

Württemberger Zeitung, Stuttgart. Tel. 23746, 23430, 23438, 26609. P.-Sch.-Kto. 1266.

Buchbesprechungen und Anzeigen in der

"literarischen Rundschau"

des Berliner Tageblatt sind für das Publikum massgebend.

Anzeigen der „Literarischen Rundschau" des „Berliner Tageblattes" erscheinen immer inmitten des redaktionellen Textes.

Zeitungs-Verlage (Fortsetzung)

Traben-Trarbach (Mosel):

Caspari, Friedr., Buchdruckerei, Zeitungsverlag, Traben-Trarbach (Mosel), Am Markt 10. Tel. 128. P.-Sch.-Kto. Köln 45312.

Ulm a. D.:

Druck und Verlag Donau-Wacht G. m. b. H., Ulmer Volksbuchhandlung, Ulm a. D. Tel. SA 3248. P.-Sch.-Kto. Stuttgart 21728.

Weiden:

Oberpfälzischer Kurier (Weidener Tagblatt), größte und weitest verbreitete Zeitung der Stadt Weiden und der nördlichen Oberpfalz.

Weilburg a. Lahn:

„Weilburger Anzeiger", Weilburg a. Lahn. **(A. Cramersche Buchdruckerei.)**

Wesel:

Verwertungs-Ges. m. b. H., Verlag des General-Anzeiger in Wesel, zugleich Dinslakener Zeitung, Wesel, Hindenburgstraße 21.

Westrhauderfehn (Ostfriesland):

Anzeiger für Oberledingerland, W. Albrecht, G. m. b. H., Buchdruckerei, Westrhauderfehn (Ostfriesland). Tel. 15. P.-Sch.-Kto. Köln 939.

Wittgensdorf b. Chemnitz:

Wittgensdorfer Wochenblatt, Wittgensd.-Chemnitz.

Wolgast:

Hoffmann, Emil, Buchdruckerei, Wolgast, Swinkestraße 2a. Tel. Wolgast 22. P.-Sch.-Kto. Stettin Nr. 1043.

Zeitungs-Verlage (Fortsetzung)

Würzburg:

Walther & Co., M., G. m. b. H., Fränkischer Volksfreund, Buchdruckerei, Zeitungsverlag, Würzburg, Semmelstraße 46. Tel. 4789. P.-Sch.-Kto. Nürnberg 15791.

Ziesar (Bez. Magdeburg):

Leddin, W., Buchdruckerei, Zeitungsverlag, Papierhandlung, Ziesar, Bez. Magdeburg, Breiteweg 33. Tel. 10. P.-Sch.-Kto. Berlin 44126.

Ziffernsatz

Weber & Weidemeyer, Buchdruckerei, Kassel, Wolfsschlucht 12—14. Tel. 2155. P.-Sch.-Kto. Frankfurt a. M. 80761.

Zinkdruckplatten

Hentsch, Hugo, Leipzig C 1, Johannisallee 4.

Zinkographie

Heue, Emil, Leipzig, Querstr. 6. Klischees seit 1866.

Zinkplatten

Hentsch, Hugo, Leipzig C 1, Johannisallee 4.

Zwirn

Pape, Eduard Th., Buchbindereibedarf, Düsseldorf 108, Goethestr. 51. Tel. 1240. P.-Sch.-Kto. Köln 2855.

Zwischenlagpapiere

Cahen, S. L., Berlin SW 19, Wallstraße 21/22.
Flinsch, Ferd., Leipzig.
Papier-Großhaus Berth. **Siegismund,** Berlin SW 68.

Zentralheizungen

Schmidt, Mann & Co., G. m. b. H., Leipzig S 3

Brandvorwerkstraße 54 / Telephon 31573 und 37184

Abwärme-Verwertung **Warmwasser-Bereitung**

Ernst Clauß

Koks
Briketts
Anthrazit

LEIPZIG C 1
Josephinenstraße 31

Gegründet 1878
Telephon 62012

Anthrazit **Briketts**
Koks **Kohlen**
Bauwaren

in jeder Menge zu billigsten Tagespreisen

Gustav Ad. Munkelt

Leipzig W 33, Kaiserstraße 22/24
Fernsprecher Nr. 43207

OTTO BRÄMER
DEKORATIONSMALER

Werkstatt für dekorative Malerei, feine Lackierung, Firmen und Anstrich

GEGRÜNDET 1886 / GOLDENE MEDAILLE

LEIPZIG-REUDNITZ
RATHAUSSTRASSE 4
FERNSPRECHER NR. 603 93

GEGRÜNDET IM JAHRE 1893

Richard Heyne
Königlicher Hoflieferant

Stadtküche ersten Ranges

Leipzig C 1, Roßplatz 5B Gesellschaftshaus der Harmonie · Fernsprecher 21238

Langjähriger Lieferant des
Börsenvereins der Deutschen Buchhändler
bei den Kantate-Veranstaltungen

LIEFERUNGEN AUCH
NACH AUSSERHALB

Wir drucken Alles!
Wissenschaftliche Werke,
Zeitschriften und Akzidenzen!
Wollen Sie zweckmäßig sparen,
dann wenden Sie sich an die

Spezialdruckerei für Dissertationen
ZAHN & BAENDEL
Buchdruckerei für alle Sprachen
KIRCHHAIN N.-L.

Format 19,5×27,5 cm

Satzspiegel 15,8×23,4 cm

BEZUGSPREISE:

	Unter 100 Exemplare	100—199 Exemplare	200—299 Exemplare	300—399 Exemplare	400 und mehr Exemplare
Mitglieder	10	9	8	7	6
Nichtmitglieder	12	11	10	9	8

Der Bezug zur Fortsetzung kann mit jedem Heft beginnen und bis Ende des Monats für das Mitte des folgenden Monats erscheinende Heft abbestellt werden

Firmenaufdruck:

Gebühr bei 300 Exemplaren M. 4.—, für jedes weitere Hundert M. 0.60 mehr

Versandtaschen:

In verschiedener Qualität und Größe jederzeit lieferbar

ANZEIGENPREISE:

1/8 Seite M. 23.— 1/4 Seite M. 44.— 1/2 Seite M. 84.— 1/1 Seite M. 160.—

Vorzugsplätze:

Umschlagseite 2 M. 185.— Umschlagseite 3 M. 175.— Umschlagseite 4 M. 175.—
Erste Anzeigenseite im Innenteil nach der Abteilung Neuerscheinungen M. 185.—

Abteilung „Neuerscheinungen"
Das Normalfeld (29×77 mm)
M. 12.—

Abteilung „Billige, wertvolle Reihen- und Einzelwerke"
Das Normalfeld (9×77 mm) M. 4.—

Abteilung „Zeitschriften"
Das Normalfeld (9×77 mm)
M. 4.—

Nichtmitglieder auf alle Preise 20% Zuschlag

Die genannten Preise beziehen sich auf eine Auflage von 50000 Stück. Wird die Auflage höher, so tritt für jedes weitere Tausend Auflage ein Zuschlag von 1% auf den Grundpreis ein. Anzeigenschluß jeweils am 20. des Monats für das am 15. des folgenden Monats erscheinende Heft.

4 FIRMEN VEREINIGT

F. B. Hirschfeld

(ARNO PRIES) GEGRÜNDET 1800
BUCHDRUCKEREI / KUNSTANSTALT
LEIPZIG, BRÜDERSTRASSE 59 / FERNRUF 70006
Werke und Zeitschriften jeder Art und jeden Umfanges in allen Sprachen in Hand- und Maschinensatz (Linotype, Typograph, Monotype-Setzmaschinen), Illustrationsdrucke, Drei- und Vierfarbendrucke

Sinsel & Co. G.m.b.H.

GRAPHISCHE KUNSTANSTALT
LEIPZIG-OETZSCH / GEGRÜNDET 1885
FERNSPRECH-NUMMER 35001 UND 35795
CHEMIGRAPHIE – LICHTDRUCK – STEINDRUCK – OFFSETDRUCK
Klischees, einf. u. bunt, Kunstblätter, Faksimiledrucke, wissensch. Tafeln
Plakate, Umschläge, Massenauflagen d. Zweifarb.- u. Rotationspressen

Herrosé & Ziemsen

GMBH / WITTENBERG (BEZ. HALLE)
BUCHDRUCKEREI · GROSSBUCHBINDEREI
GEGRÜNDET 1874 / FERNSPRECH-ANSCHLUSS Nr. 58
Setzmaschinen, Musiknotensatz, Prospekte und Formulare in Massenauflagen, Drei- und Vierfarbendruck, Plattengießerei, Broschüren und Einbände vom einfachsten bis zum vornehmsten Handband

August Pries

BUCH- UND KUNSTDRUCKEREI
LEIPZIG / BRÜDERSTRASSE 59
FERNSPRECH-NUMMER 20325 / GEGRÜNDET 1871
Weltbekanntes Druckhaus für Werke, Zeitschriften, Kataloge in jedem Umfang und jeder Sprache, Monotype-, Typograph- und Linotypesatz, Stereotypie, Galvanoplastik. Spezialität: Orientalischer Satz.
SATZ ALLER EXOTISCHEN SPRACHEN
einschl. Esperanto

QVALITÄTS-ARBEITEN!

BITTE DIE RÜCKSEITE ZU BEACHTEN!

4 FIRMEN VEREINIGT

J. B. HIRSCHFELD (ARNO PRIES) LEIPZIG / SINSEL & CO. GMBH. LEIPZIG-OETZSCH / HERROSÉ & ZIEMSEN GMBH. WITTENBERG (BEZIRK HALLE) / AUGUST PRIES LEIPZIG

fertigen in anerkannt erstklassiger Qualität bei billigster Preisberechnung und kürzester Lieferzeit sämtliche Druck- und Bindearbeiten sowie Klischees für Verlag, Handel und Industrie

WERK-DRUCK

in Hand- und Maschinensatz (Typograph, Linotype u. Monotype) / Einbände von der einfachsten Broschur bis zum vornehmsten Handband in eigener Großbuchbinderei / Massen-Auflagen

ORIENTALIA

Wissenschaftliche und fremdsprachliche Werke jeder Art und jeden Umfanges in den ältesten, alten und neuen Schriften aller Völker einschl. Esperanto / Musiknoten / Schriftgießerei / Stereotypie

WERBE-DRUCK

in Buch-, Stein-, Licht- und Offsetdruck, wie illustrierte Kataloge, Prospekte, Plakate, Umschläge sowie sämtliche Merkantilarbeiten / 50 Druckmaschinen / Vertreterbesuch auf Wunsch

DRUCK-STÖCKE

in Autotypie und Strich-, ein- und mehrfarbig für jedes Druckverfahren / Retuschen, Holzschnitte Galvanos / Großes Zeichenatelier im Hause / Entwürfe und Kostenanschläge bereitwilligst

BITTE VORDERSEITE ZU BEACHTEN!

ANZEIGEN DES VERLAGES

DIE DAS SORTIMENT INTERESSIEREN

BAEDEKERS REISEHANDBÜCHER

Von den mit * bezeichneten Bänden sind neue Auflagen in Vorbereitung.

Deutsche Ausgaben.

	Reichsmark
Deutschland:	
— in einem Bande. 1925	12.—
— Berlin und Umgebung. 1927	4.50
— Brandenburg. 1928	—.—
— Hannover und die deutsche Nordseeküste. 1921	5.50
— Harz. 1925	5.—
— Hessen-Nassau. 1922	5.—
— Nordbayern. 1924	5.50
— Deutsche Ostseeküste. 1922	5.50
— Rheinlande. 1925	8.—
— Sachsen. 1928	—.—
— Schlesien. 1923	4.75
— Schwarzwald, Odenwald, Bodensee. 1927	7.50
— Süddeutschland. 1926	10.—
— *Südbayern und München. 1925	7.50
— Thüringen. 1925	5.—
— Westfalen. 1921	4.75
— Württemberg. 1925	5.50
Ägypten. 1928	—.—
Belgien (und Holland). 1914	7.—
Griechenland. Vergriffen, z. Z. nur noch in engl. und französ. Sprache.	
Großbritannien. Siehe Great Britain.	
— London und Umgebung. 1912	6.75
Holland 1927	12.—
Indien. 1914	16.—
Italien, *I. Ober-Italien. 1911	8.—
— II. Mittel-Italien und Rom. 1927	12.—
— III. Unter-Italien. 1911	7.50
Italien von den Alpen bis Neapel. 1926	12.—
Konstantinopel u. Kleinasien. 1914	8.—
Mittelmeer. 1909	10.—
Nordamerika. Siehe United States.	
Oesterreich-Ungarn (ohne das heutige Oesterreich) 1913	7.—
Oesterreich (ohne Ungarn). 1926	12.—
Tirol. 1926	10.—
Palästina u. Syrien. Vergriffen, z. Z. nur noch in engl. und franz. Sprache.	
Paris und Umgebung. 1923	7.50
Riviera, Südost-Frankreich und Korsika. 1913	7.50
Rußland. 1912	15.—
St. Petersburg u. Umgebung. 1913	4.—
Russischer Sprachführer. 1912	1.—
Schweden u. Norwegen. 1914	8.—
Schweiz. 1927	12.—
Spanien u. Portugal. 1912	14.—

Englische Ausgaben.

	Reichsmark
*Austria-Hungary. 1911	12.—
Tyrol and the Dolomites. 1927	15.—
Belgium and Holland. 1910	8.—
Canada. 1922	16.—
Egypt. 1914	16.—
Paris and its Environs. 1924	10.—
Northern France. 1909	8.—
Southern France. 1914	8.—
Germany:	
— *Berlin and its Env. 1923	5.—
— Northern Germany. 1925	15.—
— *Southern Germany. 1914	8.—
— The Rhine. 1926	15.—
Great Britain. 1927	16.—
London and its Environs. 1923	10.—
Greece. 1909	10.—
Italy, I. Northern Italy. 1913	10.—
— *II. Central Italy and Rome. 1909	10.—
— III. Southern Italy. 1912	10.—
Italy from the Alps to Naples. 1928	—.—
The Mediterranean. 1911	13.—
Norway, Sweden and Danmark. 1912	10.—
Palestine and Syria. 1912	15.—
Russia. 1914	18.—
Manual of the Russ. Language. 1914	1.50
Spain and Portugal. 1913	13.—
*Switzerland. 1922	15.—
The United States. 1909	16.—

Französische Ausgaben.

Allemagne. 1914	10.—
— Les Bords du Rhin. 1910	8.—
Autriche-Hongrie. 1911	10.—
Belgique et Hollande. 1910	6.—
Belgique. 1928	—.—
Egypte. 1914	15.—
Espagne et Portugal. 1920	16.—
Etats-Unis. Siehe United States.	
France, I. Paris et ses Environs. 1924	8.—
— II. Le Nord-Est de la France. 1914	6.—
— III. Le Nord-Ouest de la France. 1913	6.—
— IV. Le Sud-Est de la France. 1910	6.—
— V. Le Sud-Ouest de la France. 1912	6.—
Grèce. 1910	10.—
Italie, I. Italie septentrionale. 1913	8.—
— II. Italie centrale et Rome. 1909	8.—
— III. Italie méridionale. 1912	8.—
L'Italie des Alpes à Naples. 1926	12.—
Londres. 1913	6.—
Palestine et Syrie. 1912	14.—
Suède et Norvège. 1911	10.—
Suisse. 1928	—.—

KARL BAEDEKER LEIPZIG

G. DANNER Theater- und Musik-Verlag

Spezial-Verlag für Aufführungen in Vereins- und Familienkreisen.

MUSIKALISCHE HUMORISTIKA

Couplets, Soloszenen, Duette, Terzette, Gesamtspiele, Melodramen, Balladen, Gesellschaftstänze und Reigen, Schauerballaden, Männer- und gemischte Chöre

THEATRALISCHE AUFFÜHRUNGEN

Ein- und mehraktige Lustspiele, Schwänke

Operetten, Lieder- und Singspiele

Possen, Knabenbühne, Mädchenbühne, Weihnachtsaufführungen aller Art, Märchenspiele, lebende Bilder, Pantomimen, Reigen. Plattdeutsches Theater, Vaterländische Aufführungen, Kurze Szenen, Zwiegespräche, Karnevalsbühne, Historische und Ritterschauspiele, Klassikerbühne

Mit Kommissionssendungen stehen wir gern zu Diensten

VOLKSBÜCHER

Coupletbücher, Komische Vorträge, Traumbücher, Anekdoten-, Witz-, Toast- und Redenbücher, Prologe, Hochzeitsgedichte und Vorträge, Kinderglückwünsche, Schattentheater, Kartoffeltheater, Praktische Vereinsbücher, Spiel- und Unterhaltungsbücher usw.

Vereins-Abzeichen
Erstklassige Ausführung in Emaille, Metall und Pappe

Dekorations-Plakate
für alle möglichen Feste und Gelegenheiten

Mühlhausen i. Thür.

EDUARD GAEBLERS
GEOGRAPHISCHES INSTITUT

Postscheckkonto: Leipzig 8187 **LEIPZIG O 30** Neustädter Str. 36 / Gegr. 1866

Bankkonto: Allgemeine Deutsche Credit-Anstalt, Dep.-K. Eisenbahnstraße 53, Commerz- u. Privat-Bank, Leipzig, Dep.-K. Wintergartenstraße, Darmstädter- und Nationalbank, Dep.-K. Georgiring 13

A. Verlag

Kontor- und Verkehrskarten:

I. 1. **Kontor- u. Verkehrskarte v. Deutschland, Maßstab 1:700 000,** Größe 172×174 cm, bunt, 8 Farben, Preis: aufgez. auf Leinen . . Rmk. 32.—, roh Rmk. 21.—
4 „ „ „ „ „ . . „ 30.—, „ „ 18.—
3 „ „ „ „ „ . . „ 30.—, „ „ 18.—
Die beiden letzteren Karten eignen sich für Organisationszwecke vorzüglich und sind für diese Zwecke sehr gut eingeführt. Besonders weisen wir auf die Ausgabe mit farbigem Grenzkolorit der Länder, Provinzen und Reg.-Bezirke.

2. **Verkehrskarte v. Deutschland, Maßstab 1:1 000 000,** Größe 98×121 cm, bunt, 7 Farben, Preis: auf Leinwand mit Stäben . Rmk. 12.—, roh Rmk. 2.40
7 „ „ auf Kartenl. gedr. „ . „ 10.—
7 „ „ gefalzt im Umschlag . . . . „ 2.40
3- oder 4farbig, aufgez. auf Leinen m. Stäb. . „ 12.—
3- „ 4 „ gefalzt in Umschlag . . . . „ 2.10

3. **Verkehrskarte v. Europa, Maßstab 1:3 500 000,** Größe 144×168 cm, 8 Farben, Preis: aufgezog. auf Leinen mit Stäben . . . Rmk 28.—, roh Rmk. 16.—
Verkehrskarte v. Europa, Maßstab 1:5 000 000, Größe 98×116 cm, bunt, Preis: auf Leinen aufgezogen mit Stäben . . . . . Rmk. 12.—
plano oder gefalzt in Decke . . . . . „ 2.40

4. **Weltverkehrskarte, Maßstab 1:22 000 000,** Größe 133×200 cm, bunt, Preis: aufgezogen auf Leinen mit Stäben . . . . . Rmk. 32.—, roh Rmk. 21.—
Weltverkehrskarte, Maßstab 1:35 000 000, Größe 90×128 cm, bunt, Preis: aufgezogen auf Leinen mit Stäben . . . . . Rmk. 12.—
Preis: plano oder gefalzt in Decke . . . . . „ 3.—

Ferner Verkehrskarte **Nordwestdeutschland, Mitteldeutschland, Süddeutschland.**
Organisationskarte für die Braunkohlenindustrie und verwandte Zweige, Maßstab 1:700 000. Dieselben sind erhältlich auf Leinen aufgezogen, plano oder gefalzt in Umschlag. Beachten Sie auch die Angaben unter 1.

II. **Landstraßenkarten** u. **Landstraßen-Atlanten** u. zwar Radfahrer- u. Autokarten von **Leipzig-Halle, Leipzig-Süd, Chemnitz, Dresden, Thüringen, Harz-Hannover-Braunschweig, Berlin-Magdeburg-Halle Berlin-Kottbus, Berlin 70 bis 100 km im Umkreis, Berlin-Nordwest,** Die Mecklenburgischen Seen. Schwerin-Demmin-Templin. **Berlin-Nordost,** Swinemünde-Neubrandenburg-Landsberg a. W. **Nördl.** und **südl. Schwarzwald, Köln 50—100 km im Umkreis, Köln-West, Mosel- u. Mittelrheingebiet.**
Diese Karten sind herausgearbeitet im Maßstab 1:200 000, 1 cm auf der Karte = 2 km in der Natur. Preis: gefalzt in Decke . . Rmk. 2.— u. 2.50
Preis: aufgezogen auf Leinen, in Decke extra . . . . . Rmk. 2.—
Landstraßen-Atlas von Deutschland, Maßstab 1:1 000 000, enthält außer den Karten noch sólche im Maßstab 1:200 000 und zwar von den schönsten Gegenden Deutschlands, z. B. Schwarzwald, Harz, Thüringen, Sächsische Schweiz usw. Preis: gebunden . . . . . Rmk. 6.—

III. **Führer, Wanderkarten** usw. Preis:
Leipzigs engere und weitere Umgebung, 100 Ausflüge . . . . Rmk. 2.—
Großer Führer vom Thüringer Wald . . . . . „ 3.60
Kleiner „ vom Thüringer Wald . . . . . „ 1.50
Führer von Ostthüringen . . . . . „ 2.—
„ von der Dübener Heide . . . . . „ 1.20
„ von Dresden und Sächs.-Böhmischer Schweiz . . . . . „ 1.50
„ vom Harz
„ vom Schwarzwald } Erscheinen Frühjahr 1928
Gesamtkarte vom Freistaat Sachsen, gefalzt in Umschlag . . . . „ 2.—
Stadtpläne in verschiedener Ausführung. Touristenkarten usw.

IV. **Gaeblers Handatlas** über alle Teile der Erde in neuer Auflage. Ausgaben mit und ohne Länderkunde

B. Anfertigung

V. Anfertigung von Landkarten aller Art in allen Sprachen, besondere Abteilung für Schulwandkarten, Schulhandkarten und Atlanten.

SAMMLUNG
FARBIGER QUARTBLÄTTER

Galerie der christlichen Kunst

300 Darstellungen religiöser Meister

Höhe der Bildfläche (ohne Rand) durchweg 18 — 20 cm

❋

Ausgabe A auf Büttenkarton	je M. 1.20
Ausgabe B in Einlaßkarton (Passepartout)	je M. 1.50
Ausgabe F mit weißem Rand, 21 × 29 cm	je M. —.50
Ausgabe G in Fantasierahmen mit Gold, zum Teil bemalt	je M. 4.50

❋

Geeignet für Auflagen-Drucke, Titelbilder, Umschläge usw.
Brauchbar für Diplome, Andenkenblätter und ähnliche Zwecke.
Gediegener Raumschmuck, Anschauungsmaterial für Kunstbetrachtung,
Sammlung von Reproduktionen erster Meisterwerke.

Verzeichnis mit 126 Illustrationen kostenlos

❋

GESELLSCHAFT
FÜR CHRISTLICHE KUNST

Kunstverlag · GmbH · München

Holtzes Sprachlehrbücher für den Selbstunterricht

Ausgaben für Deutsche

	M.
Bulgarischer Sprachführer mit Wörterbuch	2.–
Dänische Sprachlehre v. Heckscher-Anschütz. 5. Aufl. M. 3.75	Schlüssel –.50
Richtiges **Deutsch** von Lüttge. Mit Schlüssel	4.50
Englische Sprachlehre von Gands. 26. Aufl. M. 5.–	Schlüssel 2.–
Finnisches Lehr- und Lesebuch von Rosenqvist. Mit Schlüssel	8.–
Französische Sprachlehre von Gands. 36. Aufl. M. 4.–	Schlüssel 1.50
Hebräische Sprachlehre von Sachs. 2. Aufl. M. 4.–,	Schlüssel 1.20
Italien. Sprachlehre von Frühauf und Hörmann. 13. Aufl. M. 3.75	Schlüssel –.75
Lateinische Sprachlehre von Traut und Brandt. 2. Aufl. M. 8.–	Schlüssel 1.50
Neugriechischer Sprachführer mit Wörterbuch	2.–
Niederländisches Lehrbuch v. van de Kerckhove M. 8.–	Schlüssel –.60
Portugiesische Sprachlehre von Anstett. 4. Aufl. M. 4.–	Schlüssel 1.–
Rumänische Sprachbrücke v. Betzinger u. Kurth	1.–
Russische Sprachlehre v. Cosack u. Walter. 3. Aufl. M. 6.–, Beiheft	1.50
Spanische Sprachlehre v. Funck und Gräfenberg. 10. Aufl. M. 6.–	Schlüssel 1.–
Prakt. Lehrbuch d. spanisch. Sprache v. Gräfenberg und Heinermann. 12. Aufl.	4.–

Ausgaben für Engländer

	M.
French grammar	3.50
German grammar	3.50
Italian grammar	3.50
Schlüssel dazu	je 1.–
Russian made easy	0.75

Ausgaben für Franzosen

	M.
Grammaire allemande	3.50
Grammaire anglaise	3.50
Grammaire italienne	3.50
Grammaire russe	3.50
Schlüssel dazu	je 1.–

Ausgaben für Italiener

	M.
Grammatica francese	3.50
Grammatica inglese	3.50
Grammatica spagnuola	3.50
Grammatica tedesca	3.50
Schlüssel dazu	je 1.–

Holtzes Taschenwörterbücher

Ausgaben für Deutsche

Bulgarisch / Dänisch-Norwegisch / Englisch / Finnisch-Deutsch M. 1.50 / Französisch / Griechisch / Holländisch / Polnisch Portugiesisch / Russisch / Schwedisch / Spanisch / Tschechisch / Ungarisch
2 Teile in 1 Band gebunden je M. 5.–, in 2 Teilbände gebunden je M. 3.–

Ausgaben für Engländer

	M.
*Bohemian dictionary	5.50
Dano-Norwegian dictionary	5.–
Dutch dictionary	5.–
French dictionary	5.–
* German dictionary	5.–
Italian dictionary	5.–
*Polish dictionary	5.50
Russian dictionary	5.–
*Swedish dictionary	5.–
*Spanish dictionary	5.–

Ausgaben für Franzosen

	M.
*Dictionnaire allemand	5.–
Dictionnaire anglais	5.–
Dictionnaire bulgare, 2 vol.	je 3.50
*Dictionnaire dano-norvégien	5.50
Dictionnaire hollandais	5.–
Dictionnaire italien im Neudruck	
*Dictionnaire polonais	5.50
*Dictionnaire russe	5.–
Dictionnaire suédois	5.–

Ausgaben für Italiener

	M.
Dizionario italiano-bulgare	4.50
Dizionario danese	5.–
Dizionario francese	5.–
Dizionario inglese	5.–
Dizionario italiano-russo	4.50
Dizionario tedesco im Neudruck	

* Sind auch in 2 Bände gebunden lieferbar.

Holtzes Handwörterbücher

	M.
Finnisch-deutsch und **deutsch**-finnisch v. Kalara, Rankka u. Streng, 2 Bde.,	je 16.–
Italienisch-deutsch und **deutsch**-italienisch von Weber	12.–
Lateinisch-deutsch und **deutsch**-lateinisch von Kreussler und Volbeding	12.–
Polnisch-russisch und **russisch**-polnisch von Potocki, 2 Bände	je 12.–
Russisch-deutsch und **deutsch**-russisch von Schmidt	12.–
Schwedisch-deutsch und **deutsch**-schwedisch von Helms	15.–
Türkisch-deutsch von Hacki Tewfik	15.–

Holtzes Gesprächsbücher

Dänisch / Englisch / Französisch / Italienisch / Neugriechisch / Polnisch / Russisch / Spanisch je M. 3.20

Holtzes Textausgaben griechischer und lateinischer Klassiker

in Sedezformat

1. Griechische Klassiker: Aeschylus, Anacreon, Anthologia Graeca, Apollonius, Aristophanes, Euripides, Hesiod, Homer, Orphica, Pindar, Quintus Smyrnaeus u. Coluthus, Sophocles, Theocrit, Bion u. Moschus, Aelianus, Heraclides Ponticus u. Nicolaus Damascenus, Aeschines, Aesop, Antoninus, Apollodorus, Appianus, Aristoteles, Arrianus, Athenaeus, Demosthenes, Dio Cassius, Diodorus Siculus, Diogenes Laertius, Dionysius Halicarn, Herodian, Herodot, Josephus, Isaeus, Isocrates, Lucian, Lysias, Pausanias, Philo Judaeus, Plato, Plutarch, Ptolemaeus, Stobaeus, Strabo, Theophrast, Epictet, Cebes, Thucydides, Xenophon.

2. Lateinische Klassiker: Catull, Tibull, Properz, Horaz, Lucan, Lucretius Carus, Martial. Ovid, Palingenius, Persius u. Juvenalis, Phaedrus, Plautus, Seneca, Silius Italicus, Terenz, Virgil, Ammianus Marcellinus, Aurelius Victor, Julius Caesar, Cicero, Curtius Rufus, Erasmus, Eutropius, Florus, Gellius, Justinus, Livius, Muretus, Plinius, Pomponius Mela, Quintilianus, Sallust, Sueton, Valerius Max., Velleius Paterculus, Vitruv.

In neuen Ausgaben liegen vor: Cornelli Nepotis Vitae, herausg. v. Otto Wagner, M. 0.75. Auswahl M. 0.40. Cornelius Tacitus Germania, herausg. von Curt Woyte. Text M. 0.75. Kommentar M. 0.45.

Ausführliche Verzeichnisse auf Verlangen postfrei!

Verlag Otto Holtze's Nachfolger / Leipzig C 1

RAVENSTEIN-KARTEN UND -FÜHRER

Ravensteins Rad- und Autokarten

1. Kleine Rad- und Autokarten von Mittel-Europa

164 Blätter. Maßstab 1:300000. Vierfarbendruck.

Preis des Einzelblattes auf Papier in Umschlag —.75
Preis des Einzelblattes auf Papier flachliegend —.75
Preis des Einzelblattes auf Leinw. aufgezogen 1.75 (Taschenformat)

Preis des Gesamtwerkes auf Papier in Taschenf. 100.—
Preis des Gesamtwerkes auf Papier flachliegd. 100.—
Preis des Gesamtwerkes auf Leinwand 230.— (Taschenformat)

2. Große Rad- und Autokarten

52 Blätter. Maßstab meist 1:300000. Sechsfarbendruck.

Nr.	Alphabetisches Verzeichnis		auf Papier gefalzt	auf Lwd. aufg.
51	Augsburg-Ulm	1:300 000	2.50	5.—
1	Bad.-Württemb. Verkehrsztr.	1:300 000	2.50	5.—
2	Bayern (3 farb. Autostr.-Übers.-K.)	1:600 000	2.—	4.—
55	Bayr. Pfalz u. Rheinhessen	1:170 000	2.50	5.—
3	Brandenburg	1:300 000	4.—	8.—
4	Braunschweig, R.-B. Hildesheim und Harz	1:300 000	2.—	4.—
23	Bremen	1:300 000	2.50	5.—
24	Breslau	1:300 000	2.50	5.—
24a	Bromberg, Umgegend von	1:300 000	2.—	4.—
15	Chemnitz-Zwickau	1:300 000	2.50	5.—
26	Danzig, Freie Stadt	1:120 000	2.50	5.—
20	Danzig, Reg.-Bez. Westpr. u. Weichselland	1:300 000	2.50	5.—
75	Deutschland, Hauptstraßenkarte von	1:2200000	2.50	5.—
14	Dresden	1:300 000	2.50	5.—
5	Elsaß-Lothringen	1:300 000	2.50	5.—
18	Erfurt, R.-B., u. Thüringen	1:300 000	2.50	5.—
—	Frankfurt/Main	1:100 000	2.50	5.—
27	Frankfurt/Main (Mittelrhein. Verkehrszentren)	1:300 000	2.50	5.—
28	Frankfurt/Oder	1:300 000	2.50	5.—
29	Gumbinnen	1:300 000	2.50	5.—
29a	Halle-Leipzig	1:300 000	2.50	5.—
30	Hamburg-Lübeck	1:300 000	2.50	5.—
75	Hauptstraßenkarte v. Deutschland	1:2200000	2.50	5.—
8	Hessen-Nassau	1:300 000	2.50	5.—
25	Koblenz-Wiesbaden	1:300 000	2.—	4.—
32	Köln-Düsseldorf-Aachen	1:300 000	2.—	4.—
33	Königsberg	1:300 000	2.50	5.—
34	Köslin	1:300 000	2.50	5.—
35	Liegnitz	1:300 000	2.50	5.—
36	Lüneburger Heide	1:300 000	2.50	5.—
37	Magdeburg	1:300 000	2.50	5.—
—	Main- u. Rheintalwaldungen, Radtouristenkarte der	1: 50 000	2.50	5.—
9	Mecklenburg	1:300 000	2.50	5.—
27	Mittelrhein. Verkehrszentren (Frankfurt/Main)	1:300 000	2.50	5.—
40	Moselgebiet	1:300 000	1.50	3.—
49	Niederbayern	1:300 000	2.50	5.—
47	Nürnberg (Mittelfranken und Oberpfalz)	1:300 000	2.50	5.—
50	Oberbayern (weite Umgegend von München)	1:300 000	2.50	5.—
52	Oberhessen	1:170 000	2.50	5.—
73	Oberitalien, östliches Blatt	1:500 000	3.—	6.—
74	Oberitalien, westliches Blatt	1:500 000	3.—	6.—
41	Oberschlesien (R.-B. Oppeln)	1:300 000	2.—	4.—
23	Oldenburg	1:300 000	2.50	5.—
71	Ostalpen, östliches Blatt	1:500 000	2.50	5.—
70	Ostalpen, westliches Blatt	1:500 000	2.50	5.—
20	Poln. Korridor (Weichselland), Danzig u. R.-B. Westpreuß.	1:300 000	2.50	5.—
42	Posen, Umgegend von	1:300 000	2.50	5.—
43	Potsdam	1:300 000	2.50	5.—
17	Schleswig-Holstein	1:300 000	2.50	5.—
51	Schwaben	1:300 000	2.50	5.—
72	Schweiz	1:500 000	2.50	5.—
53	Starkenburg	1:170 000	2.50	5.—
44	Stettin mit Rügen	1:300 000	2.50	5.—
18	Thüringen	1:300 000	2.50	5.—
19	Westfalen	1:300 000	2.50	5.—
20	Westpreußen, R.-B. Danzig u. Weichselland	1:300 000	2.50	5.—
54	Wiesbaden, Reg.-Bez.	1:170 000	2.50	5.—

Ravensteins Alpenkarten

1. Karte der Ostalpen

unter Mitwirkung des Deutschen und Österreichischen Alpenvereins herausgegeben.
Maßstab 1:250000. 9 Blätter. Siebenfarbendruck.

Blatt 1. Bayrische und Algäuer Alpen
Blatt 2. Salzburger Alpen und Salzkammergut
Blatt 3. Österreichische Alpen und Wienerwald
Blatt 4. Westtiroler und Engadiner Alpen
Blatt 5. Osttiroler Alpen, Tauern, Dolomiten
Blatt 6. Steirische Alpen und Karawanken
Blatt 7. Lombardische und Südtiroler Alpen
Blatt 8. Südvenetianische Alpen und Karst
Blatt 9. Krainisch-Kroatisches Gebirgsland

Preis des Einzelblattes auf Papier, in Umschl., gef. 3.—
Preis des Einzelblattes auf Leinwd., in Taschenf. 5.50
Preis des gesamten Kartenwerkes auf Papier 24.—
Preis des gesamten Kartenwerkes auf Leinwand 44.—

2. Karte der Schweizer Alpen

Maßstab 1:250000. In 2 Blättern (Ost- und Westblatt). Siebenfarbendruck.
Preis des Einzelblattes auf Papier, in Umschl., gef. 3.—, Preis des Einzelblattes auf Leinwd., in Taschenf. 5.50

3. Touristen- und Schutzhüttenkarte

Maßstab 1:500000.
Westliches Blatt: **Tirol und Vorarlberg nebst Teilen der Schweiz und Oberitaliens**
Östliches Blatt: **Salzkammergut, Tauern, Steiermark, Karawanken und Karst**
Preis des Einzelblattes auf Papier, in Umschl., gef. 2.—, Preis des Einzelblattes auf Leinwand, in Taschenf. 4.—

Ravensteins Topographische und Wegemarkierungskarten

1. Topographische Karten		auf Papier	auf Lwd.
Frankfurt a.M., Karte v. Stadtkr.	1:50 000	1.50	4.—
Frankfurt a.M., Karte d. Umg. v.	1:100 000	1.20	3.50
Nauheim, Bad, Umgegend von	1:50 000	2.—	4.—
Taunus, topogr. Karte vom östl. u. westl. Blatt, je	1:50 000	2.50	5.—
Touristenkarte d. Waldes zwischen Frankfurt und Darmstadt	1:50 000	2.—	4.50
Waldungen zwisch. Frankfurt und Langen, Reit-, Fahr- u. Wanderkarte der	1:35 000	1.20	3.50
Wiesbaden, Spezialkarte d. R.-B.	1:170 000	1.50	4.—

2. Wegemarkierungskarten		auf Papier	auf Lwd.
Frankfurter, Offenbacher und Schwanheimer Wald	1:25 000	—.60	1.50
Frankfurt a.M., Wanderungen um	1:100 000	—.60	1.50
Gießen, Umgegend von	1:100 000	1.20	3.50
Odenwald	1:170 000	—.90	2.—
Pfälzerwald	1:170 000	1.50	4.—
Rhön	1:120 000	1.50	4.—
Spessart	1:100 000	1.50	4.—
Taunus	1:170 000	1.20	3.—
Taunus, östl. Blatt	1:50 000	3.—	5.50
Vogelsberg	1:120 000	1.50	4.—

RAVENSTEIN-KARTEN UND -FÜHRER

Ravensteins Führer und Pläne

1. Führer

Ravensteins offizieller Autoführer des A. v. D. 1182 Seiten Text mit großer Übersichtskarte. Im Auftrage des Automobilklubs von Deutschland bearbeitet und herausgegeben von Hans Ravenstein. Dauerhaft gebunden . . . . . 10.—

Lahnhöhenweg-Führer, herausgeg. vom Taunus-Club, Frankfurt a. M. Text: W. Schütz-Westerfeld. Mit 2 vierfarbigen Karten u. 26 Abb., br. 1.—

Taunus-Führer. Neuauflage im Frühjahr 1928.

Feldberg-Panorama, Dreifarbendruck . . . . . —.30

Führer durch den Odenwald und die Bergstraße. Dr. G. Windhaus und Dr. E. Anthes. Offizieller Führer des Odenwaldklubs. Völlig neu bearb. u. herausgegeben von Archivrat K. Morneweg. 1 Eisenbahnübersichtskarte u. 26 Bilder. Dauerhaft gebunden . . . . . 4.—

Ravensteins Führer durch den Spessart, bearbeitet von Dr. F. Goll. Mit 1 Karte 1:170000, karton. 2.—

2. Pläne von Frankfurt a. M.

Straßenplan von Frankfurt a. M., 1:12500, mit Straßenverzeichnis, Fünffarbendruck a. Pap. gef. —.50

Straßenplan von Groß-Frankfurt a. M. (Adreßbuchplan), 1:15000, mit Straßenverzeichnis. Fünffarbendruck auf Papier, in Umschl., gefalzt 2.—
Auf Leinwand in Taschenformat . . . . . 5.—

Ravensteins Patentmarkierungsplatten

halten die Markierungsnadeln unbedingt fest, sind leicht, dauerhaft und praktisch unübertroffen. — Jede beliebige Karte kann auf Ravensteins Markierungsplatte aufgezogen werden. Das Aufziehen geschieht kostenlos.

Preis der Platten ohne Karten bis zur Größe 40 × 54 cm . . RM. 5.—
„ „ „ „ „ „ „ „ „ 66 × 78 „ . . „ 10.—
„ „ „ „ „ „ „ „ „ 82 × 110 „ . . „ 15.—

Die Markierungsplatten können in starken Buchenholzrahmen geliefert werden, Preis der Rahmen nach Übereinkunft.

Markierungsnadeln

mit Glasköpfen in 12 verschiedenen Farben, in Packungen zu je 100 Stück, zum Preise von RM. 2.— für je 100 Nadeln einer Sorte.

Kartentaschen

mit durchsichtigen Celloidinfolien, Größe 12 × 18 cm RM. 2.—; Größe 14 × 28 cm RM. 3.—

Ravensteins Spezialkarten für Reise, Büro und Verkehr

1. Eisenbahnkarten

(Siehe auch Organisations- und Verkehrskarten.)

DEUTSCHLAND a) Ravensteins Eisenbahnkarte 1:1250000. Sechsfarbendruck. Politische Abgrenzung. Klassifizierung der Bahnen. Ortsverzeichnis mit ca. 17300 Namen. Auf Papier in Umschlag, gefalzt RM. 4.—, auf Leinwand in Taschenformat RM. 8.—, auf Leinwand mit Stäben RM. 10.—; auf Patentmarkierungsplatte RM. 19.—

b) Eisenbahnkarte von Neudeutschland. 1:2000000. Fünffarbendruck. Deutschland und Nachbarländer in farbigem Flächendruck. Auf Papier gefalzt RM. 1.20, auf Leinwand aufgezogen RM. 3.—.

EUROPA 1:8500000. Vierfarbendruck. Staaten in farbigem Flächendruck. Auf Papier gefalzt RM. 1.20, auf Leinwand aufgezogen RM. 3.—.

2. Organisationskarten

(Siehe auch Eisenbahn- und Verkehrskarten.)

a) Ravensteins Vertreterbezirkskarte von Deutschland 1:1250000. Vierfarbendruck. Farbige Linienabgrenzung der Landesteile bis herab zu den Reg.-Bez.-Grenzen Ortsverzeichnis mit 17300 Namen. Auf Papier in Umschlag gefalzt RM. 3.—, auf Leinwand in Taschenformat RM. 7.—, auf Leinwand mit Stäben RM. 9.—, auf Patentmarkierungsplatte aufgezogen RM. 18.—;

b) Ravensteins Deutsche Reise- und Organisationskarten. Dreifarbendruck. Farbige Linienabgrenzung der Landesteile. Klassifizierung der Eisenbahnen. Kartengröße einheitlich 66 × 78 cm.

I. Ostpreußen, Memelland, Danzig und Weichselland (Poln. Korridor), 1:550000
II. Brandenburg und Pommern, 1:650000
III. Schlesien, 1:600000
IV. Freistaat Sachsen, 1:350000
V. Provinz Sachsen und Thüringen, 1:500000
VI. Schleswig-Holstein und Mecklenburg, 1:500000
VII. Hannover, Braunschweig u. Oldenburg, 1:500000
VIII. Westfalen, Rheinland, Hessen-Nassau, Hessen, Saargebiet, Luxemburg und Bayr. Pfalz, 1:550000
IX. Bayern, Baden, Württemberg, 1:650000

	Einzelblatt ohne Ortsverzeichnis	Einzelblatt mit Ortsverzeichnis	Kartenwerk ohne Ortsverzeichnis	Kartenwerk mit Ortsverzeichnis
Preis auf Papier gefalzt	1.50	2.25	12.—	18.—
„ „ Leinwand in Taschenformat	4.—	4.75	34.50	40.50
„ „ Leinwand mit Stäben	5.—	5.75	43.50	49.50
„ „ Ravensteins Patentmarkierungsplatte	11.50	12.25	92.—	98.—
„ „ Patentmarkierungsplatte in Buchenholzrahmen	19.—	19.75	152.—	158.—
„ „ Markierungsplatte im Unionzeiß-Kartenschrank	—.—	—.—	490.—	490.—

Ravensteins Organisationskarten auf Patentmarkierungsplatten im UNION-ZEISS-KARTENSCHRANK 490.—

Sonder-Prospekte der Organisationskarten kostenlos!

3. Verkehrskarten

a) Ravensteins Deutsches Kartenwerk 1:300000

(Siehe auch Eisenbahn- und Organisationskarten.)

164 Blätter. Vierfarbendruck. Farbige Linienabgrenzung der Länder, Provinzen, Regierungsbezirke sowie der Stadt- und Landkreise.

Preis des Einzelblattes auf Papier, in Umschl., gef. —.75 | Preis d. Gesamtw. a. Pap., in Taschenf. od. flachl. 100.—
Preis des Einzelblattes auf Leinwand, in Taschenf. 1.75 | Preis d. Gesamtwerkes auf Leinwand, in Taschenf. 230.—

b) Ravensteins Volksausgaben

sind die Detailkarten für Reise und kaufmännische Organisation. Meist Dreifarbendruck, farbige Linienabgrenzung der Landesteile, Provinzen, Regierungs-Bezirke und Kreise, meist 1:300 000.

Nr.	Alphabetisches Verzeichnis		auf Papier gefalzt	auf Lwd. aufg.
32	Aachen, Reg.-Bez., (Köln). .	1:300 000	1.50	4.—
21a	Allenstein, Reg.-Bez. . . .	1:300 000	1.50	4.—
23	Aurich, Reg.-Bez., (Bremen).	1:300 000	1.50	4.—
1	Baden.	1:300 000	1.50	4.—
2	Bayern (Doppel-Ausgabe) . .	1:500 000	2.—	4.50
22	Bayrische Pfalz, Reg.-Bez. .	1:300 000	1.—	2.50
3	Brandenburg.	1:300 000	3.—	6.—
23	Bremen, Oldenburg, Reg.-Bez. Stade u. Aurich	1:300 000	1.50	4.—
4	Braunschweig und Reg.-Bez. Hildesheim	1:300 000	1.50	4.—
24	Breslau, Reg.-Bez.	1:300 000	1.50	4.—
20	Danzig, Reg.-Bez. Westpreuß. u. Weichselland	1:300 000	1.50	4.—
32	Düsseldorf, Reg.-Bez., (Köln)	1:300 000	1.50	4.—
18	Erfurt, Reg.-Bez., (Thüring.)	1:300 000	1.50	4.—
—	Europa	1:8 500 000	1.20	3.—
28	Frankfurt (Oder), Reg.-Bez.	1:300 000	1.50	4.—
38	Grenzmark Posen-Westpreuß.	1:300 000	1.50	4.—
29	Gumbinnen, Reg.-Bez. . . .	1:300 000	1.50	4.—
30	Hamburg und Lübeck . . .	1:300 000	1.50	4.—
6	Hannover, Prov., (Nordwestdeutschland)	1:300 000	6.—	12.—
31	Hann.-Osnabrück, Reg.-Bez..	1:300 000	1.50	4.—
7	Hessen, Volksstaat	1:300 000	1.50	4.—
8	Hessen-Nassau, Provinz . . .	1:300 000	1.50	4.—
8a	Hessen-Nassau, Provinz, und Hessen, Volksstaat	1:300 000	3.—	6.—
4	Hildesheim, Reg.-Bez., (Braunschweig)	1:300 000	1.50	4.—
—	Holland	1:300 000	3.—	6.—
25	Koblenz und Wiesbaden, R.-B.	1:300 000	1.50	4.—
32	Köln-Düsseldorf-Aachen, R.-B.	1:300 000	1.50	4.—
33	Königsberg, Reg.-Bez. . . .	1:300 000	1.50	4.—
34	Köslin, Reg.-Bez..	1:300 000	1.50	4.—
35	Liegnitz, Reg.-Bez.	1:300 000	1.50	4.—
30	Lübeck-Hamburg	1:300 000	1.50	4.—
36	Lüneburg, Reg.-Bez.	1:300 000	1.50	4.—
37	Magdeburg, Reg.-Bez.. . . .	1:300 000	1.50	4.—
9	Mecklenburg	1:300 000	1.50	4.—
39	Merseburg, Reg.-Bez.	1:300 000	1.50	4.—
47	Mittelfranken und Oberpfalz, Reg.-Bez.	1:300 000	1.50	4.—
49	Niederbayern, Reg.-Bez. . .	1:300 000	1.50	4.—
50	Oberbayern, Reg.-Bez. . . .	1:300 000	1.50	4.—
48	Oberfranken (Unterfranken) .	1:300 000	1.50	4.—
47	Oberpfalz, R.-Bez., (Mittelfr.)	1:300 000	1.50	4.—
41	Oberschlesien (R.-B. Oppeln).	1:300 000	1.50	4.—
23	Oldenburg (Bremen)	1:300 000	1.50	4.—
31	Osnabrück, Reg.-Bez., (Hann.)	1:300 000	1.50	4.—
10	Ostpreußen	1:300 000	5.—	10.—
20	Poln. Korridor (Weichselland), Danzig u. R.-B. Westpr. .	1:300 000	1.50	4.—
11	Pommern	1:300 000	5.—	10.—
43	Potsdam, Reg.-Bez..	1:300 000	1.50	4.—
13	Rheinprovinz	1:300 000	3.—	6.—
14	Sachsen, Freistaat	1:300 000	1.—	2.50
15	Sachsen, Provinz	1:300 000	5.—	10.—
16	Schlesien, Provinzen Ober- u. Nieder-	1:300 000	5.—	10.—
17	Schleswig-Holstein	1:300 000	1.50	4.—
51	Schwaben, Reg.-Bez.	1:300 000	1.50	4.—
23	Stade, Reg.-Bez., (Bremen) .	1:300 000	1.50	4.—
44	Stettin, Reg.-Bez., mit Rügen	1:300 000	1.50	4.—
45	Stralsund, Reg.-Bez.	1:300 000	1.—	2.50
12	Süddeutschland	1:300 000		
	4 Blätter in Umschlag . .			10.—
	desgl. auf Leinwand aufgezogen mit Stäben . . .			25.—
18	Thüringen u. Reg.-Bez. Erfurt	1:300 000	1.50	4.—
46	Trier, Reg.-Bez.	1:300 000	1.—	2.50
48	Unter- u. Oberfranken, R.-B.	1:300 000	1.50	4.—
20	Weichselland, Danzig u. R.-B. Westpreußen.	1:300 000	1.50	4.—
60	Westdeutschland	1:300 000	6.—	12.—
19	Westfalen	1:300 000	1.50	4.—
20	Westpr., Reg.-Bez., Danzig u. Weichselland.	1:300 000	1.50	4.—
54	Wiesbaden, Reg.-Bez.. . . .	1:170 000	1.50	4.—
21	Württemberg	1:300 000	1.50	4.—

Die Karten werden auf Bestellung auch auf Leinwand aufgezogen mit Stäben geliefert; das Aufziehen wird nach Größe und Zahl der Karten billigst berechnet.

*

Anfertigung von geographischen

Skizzen und Zeichnungen

für wissenschaftliche, Sport- und Büro-Zwecke.

*

Lieferung von

Massenauflagen

unter Zugrundelegung der Platten des Ravensteinschen Verlages und Neuanfertigungen.

Insbesondere Herstellung von Umgebungskarten, Kartenausstattungen von Führern und Reisehandbüchern, geologische Karten, Bezirkskarten der für Syndikate, statistische Karten, Karten zur Gratisverteilung mit Reklameaufdruck.

*

Photomechanische Übertragungen

nach Ravensteins Faksimile-Druckverfahren

*

Ausführliche Verlagsverzeichnisse mit Übersichtsnetzen und Kartenausschnitten liefern wir Interessenten kostenlos.

*

Auslieferungslager BERLIN: BRUNO WERNAU, SW 61, Teltower Straße 16.
Auslieferungslager LEIPZIG: OTTO KLEMM, Salomonstraße 16.

*

Geographische Verlagsanstalt und Druckerei

LUDWIG RAVENSTEIN A.-G., FRANKFURT a. M.

Gegründet 1830. Wielandstr. 31.

H. Schmidt & C. Günther · Leipzig

Schliessfach 181

Verlag der Liliput-Wörterbücher

Bisher erschienen:

Für Deutsche

35/36	Böhmisch
46/47	Bulgarisch
48/49	Dänisch
3/4	Englisch
117/118	Esperanto
*107/108	Finnisch
1/2	Französisch
31/32	(Alt-)Griechisch
*68/69	(Neu-)Griechisch
44/45	Holländisch
5/6	Italienisch
13/14	Lateinisch
29/30	Polnisch
50/51	Portugiesisch
40/41	Rumänisch
9/10	Russisch
42/43	Schwedisch
*70/71	Serbisch
17/18	Spanisch
33/34	Ungarisch
27	Deutsch-Orthograph. Wörterbuch
101	Französ. Grammatik
28	Franz.-Orthographisch. Wörterbuch
39	Fremdwörterbuch
104	Unregelmäßige Verben

Für Böhmen

35/36	Deutsch
*111/112	Englisch
64/65	Französisch

Für Bulgaren

46/47	Deutsch

Für Dänen

48/49	Deutsch
66/67	Englisch
60/61	Französisch

Für Engländer

111/112	Böhmisch
66/67	Dänisch
3/4	Deutsch
7/8	Französisch
*72/73	(Neu-)Griechisch
76/77	Holländisch
15/16	Italienisch

Für Engländer (ferner)

109/110	Jiddisch
66/67	Norwegisch
78/79	Polnisch
62/63	Portugiesisch
*113/114	Rumänisch
52/53	Russisch
80/81	Schwedisch
23/24	Spanisch
84/85	Lateinisch

Für Finnländer

*107/108	Deutsch

Für Franzosen

64/65	Böhmisch
60/61	Dänisch
1/2	Deutsch
7/8	Englisch
82/83	(Neu-)Griechisch
11/12	Italienisch
37/38	Niederländisch
60/61	Norwegisch
86/87	Polnisch
54/55	Portugiesisch
56/57	Rumänisch
19/20	Russisch
*88/89	Schwedisch
*90/91	Serbisch
25/26	Spanisch
28	Orthogr. Wörterbuch

Für Griechen

*68/69	Deutsch
*72/73	Englisch
82/83	Französisch

Für Holländer

44/45	Deutsch
*74/75	Italienisch
76/77	Englisch
37/38	Französisch
92/93	Malaiisch
105/106	Spanisch

Für Italiener

5/6	Deutsch
15/16	Englisch
11/12	Französisch
115/116	Lateinisch

Für Italiener (ferner)

*94/95	Schwedisch
*96/97	Serbisch
21/22	Spanisch
*74/75	Holländisch

Für Norweger

48/49	Deutsch
66/67	Englisch
60/61	Französisch

Für Polen

29/30	Deutsch
78/79	Englisch
86/87	Französisch

Für Portugiesen

50/51	Deutsch
62/63	Englisch
54/55	Französisch
58/59	Spanisch

Für Rumänen

40/41	Deutsch
*113/114	Englisch
56/57	Französisch
98/99	Russisch

Für Russen

9/10	Deutsch
52/53	Englisch
19/20	Französisch
98/99	Rumänisch

Für Schweden

42/43	Deutsch
80/81	Englisch
88/89	Französisch
*94/95	Italienisch

Für Serben

*70/71	Deutsch
*90/91	Französisch
*96/97	Italienisch

Für Spanier

17/18	Deutsch
23/24	Englisch
25/26	Französisch
21/22	Italienisch
58/59	Portugiesisch
105/106	Holländisch

Für Ungarn

33/34	Deutsch

Preis jeden Bandes in Leinen RM. 1.—, in Ganzleder RM. 1.50

Liliput-Klassiker

Bisher erschienene Ausgaben:

*Arndt: Gedichte (Nr. 30)
Assim-Agha: Rosenblätter (Nr. 25)
*Chamisso: Gedichte (Nr. 31)
Eichendorff: Gedichte (Nr. 32)
Geibel: Gedichte (Nr. 27)
Goethe: Faust I (Nr. 1)
Goethe: Faust II in zwei Bänden (Nr. 17 u. 18)
Goethe: Faust II in einem Bande 17/18
Goethe: Hermann und Dorothea (Nr. 3)
Goethe: Werthers Leiden (Nr. 7)
Goethe: Iphigenie auf Tauris (Nr. 8)
Goethe: Gedichte (Nr. 9)
Goethe: Torquato Tasso (Nr. 16)
Goethe: Götz von Berlichingen (Nr. 22)
Goethe: Westöstlicher Divan (Nr. 24)
Goethe: Egmont (Nr. 26)
Grillparzer: Des Meeres und der Liebe Wellen (Nr. 13)
Günther: Zitatenschatz (Nr. 28)
Heine: Buch der Lieder (Nr. 2)
Heine: Romanzero (Nr. 12)
Hölderlin: Gedichte (Nr. 29)
*Kleist: Hermannsschlacht (Nr. 33)
*Körner: Leier und Schwert (Nr. 34)
Lessing: Nathan der Weise (Nr. 5)
Mörike: Gedichte (Nr. 21)
Schiller: Wilhelm Tell (Nr. 4)
Schiller: Gedichte (Nr. 10)
Schiller: Jungfrau von Orleans (Nr. 11)
*Schille: Wallensteins Lager u. Piccolomini (Nr. 14)
*Schiller: Wallensteins Tod (Nr. 15)
Schiller: Maria Stuart (Nr. 23)
Shakespeare: Hamlet (Nr. 6)
Shakespeare: Romeo und Julia (Nr. 19)
Uhland: Gedichte (Nr. 20)

* In Vorbereitung

Preis jeden Bandes in Ganzleder RM. 2.—

Verlag der Werke von Marie v. Ebner-Eschenbach

Ausführliche Verzeichnisse kostenlos — Bezugsbedingungen für die Wörterbücher auf Anfrage

Stiepels Kinder-Bücher

sind für das Sortiment ein laufendes gewinnbringendes Geschäft

Erstklassige Künstler

*

Farbenfreudiger Offsetdruck

*

Dauerhafte Ausführung

*

Billige Preise

*

Hohe Rabatte

*

Prospekte kostenlos

Bisher erschienen:					RM.	S.	Kč.
Die Maienliesl	Größe	22×29 cm,	30 Seiten	ord.	2.70	4.20	20.—
Das Lachpeterl	„	22×29 „	30 „	„	3.20	5.—	24.—
Hurra, Hurra, das neue Bilderbuch ist da	„	34×28 „	24 „	„	6.50	10.50	50.—
Spielzeugs Abenteuer	„	23×27 „	24 „	„	3.20	5.—	24.—
Firleifanz	„	22×30 „	34 „	„	3.20	5.—	24.—
Der Kinder Gesellen in Federn und Fellen	„	24×31 „	16 „	Pappe „	3.80	5.85	28.50
Kinderlust	„	22×25 „	16 „	„ „ (Leporello)	4.—	6.20	30.—
Unsere Haustiere	„	23×27 „	40 „	„	4.—	6.20	30.—
Der Hanserl, die Lori und die Tiere	„	22×29 „	20 „	„	2.70	4.20	20.—
Kleine Pappbilderbücher, i. 5 Sorten	„	14×17 „	8 seitige	„	1.—	1.60	7.—
Buntes A B C Pappe	„	20×25 „	12 „	„	2.70	4.20	20.—

Jugendbücher

Für Buben und Mädel	Größe	18×23 cm,	92 Seiten	ord.	3.60	5.65	27.—
Holzfällers Haus	„	18×23 „	98 „	„	3.80	6.—	28.—
Hört mir zu	„	18×23 „	72 „	„	3.80	6.—	28.—

VERLAG GEBRÜDER STIEPEL GES. M. B. H.

LEIPZIG — REICHENBERG (BÖHMEN) — WIEN

Verlagsanstalt Hermann Klemm A.-G.

Berlin-Grunewald

VERLAGS-VERZEICHNIS

Die Preise verstehen sich in Reichsmark – 1 RM. = 0,3584 gr Feingold

Lily Braun, Gesammelte Werke, 5 Bände in Karton RM.
in Ganzleinen gebunden 25.–
in Halbleder gebunden 40.–
Lily Braun, Im Schatten der Titanen
in Pappband gebunden 4.–
in Halbleinen gebunden 5.–
in Ganzleinen gebunden 7.–
in Halbleder gebunden 10.–
Lily Braun, Ein Lebensbild v. Julie Vogelstein
in Halbleinen gebunden 5.–
in Ganzleinen gebunden 6.–
in Halbleder gebunden 8.–
Otto Braun, Nachgelassene Schriften eines Früh-vollendeten
in Pappe gebunden 4.–
in Halbleinen gebunden 5.–
in Ganzleinen gebunden 7.–
in Halbleder gebunden 10.–
Halbleder-Vorzugsausgabe 15.–
Neues Wilhelm-Busch-Album
in Halbleinen gebunden 30.–
in Ganzleinen gebunden 32.–
Kleines Wilhelm-Busch-Album
in Halbleinen gebunden 5.–
Felix Dahn, Ein Kampf um Rom. Illustr. Ausgabe mit Steinzeichnungen von Hanns Anker
in Ganzleinen gebunden 50.–
in Halbleder gebunden 65.–
Felix Dahn, Gesammelte Werke, 2 Serien zu je 5 Bdn.
in Pappe gebunden jede Serie 30.–
in Halbleinen gebunden jede Serie 33.–
in Ganzleinen gebunden jede Serie 38.–
in Halbleder, nur komplett, beide Serien zus. . . 96.–
A. v. Parseval, Graf Zeppelin u. die deutsche Luftfahrt
in Ganzleinen gebunden 7.–
Rochus Schmidt, Hermann v. Wißmann und Deutschlands koloniales Wirken
in Ganzleinen gebunden 7.–
Stubmann, Ballin, Leben und Werk eines deutschen Reeders. 2. Auflage
in Ganzleinen gebunden 6.75
in Halbleder gebunden 8.50
Anfangs 1928 liegt fertig vor:
Harry Graf Keßler, Walther Rathenau
in Ganzleinen gebunden 7.–
Ferenczy, Timotheus Thümmel und seine Amtsen. Roman mit einer farbigen Titelzeichnung von Th. Hosemann
in Pappband gebunden 2.50
in Halbleinen gebunden 3.–
Goes, Das verschlossene Buch, mit Handzeichnung von Toni Schönecker
in Pappe gebunden 3.–
in Halbleinen gebunden 3.50
in Ganzleinen gebunden 4.–
Grimms Märchenschatz, mit 32 farbigen Bildern von G. Tengren
in Ganzleinen gebunden 13.–
W. Heeß, Raabe. Seine Zeit und seine Berufung
broschiert 4.50
Halbleinen 6.–
Paul Heyses Gesammelte Werke, 3 Serien zu je 5 Bänden
in Pappe gebunden jede Serie 12.50
in Halbleinen gebunden jede Serie 13.50
in Ganzleinen gebunden jede Serie 16.–
in Halbleder gebunden jede Serie 22.–
Jessen, Hausgalerie berühmter Gemälde
4 Bände in Ganzleinen, je 50 farb. Tafeln
I. Renaissance. II. Barock. III. Rokoko und Zopfzeit. IV. Neuere Zeit . . . . . je 30.–
Märchenbücherei, Deutsche, in Halbleinen gebunden
1. Peterchens Mondfahrt von G. v. Bassewitz . 5.–
2. Hans Gradedurch von P. H. Hartwig . . .
3. Was der Kalender erzählt von H. Hanel .
4. Traumjörgs Reise ins Frühlingsland von P. H. Hartwig . . . . . Bd. 2–14 zur Zeit vergriffen
5. Träumereien an französ. Kaminen v. Leander
6. Pips der Pilz von G. v. Bassewitz . . . .
7. Schnurrige Märchen von E. Hillgenberg .
8. Jacöbchens wundersame Waldfahrt von W. Schroeter . . . . . .
9. Prinzessin Huschewind von F. P. Buch . .
10. Der Glücksschleier von Käte Leux . . . .
11. Kinderträume von O. Stückrath . . . . .
12. Ins Märchenland von G. Goes. . . . . .
13. Im Wunderreiche des Bergkönigs v. G. Goes
14. Märchengeister von G. Goes . . . . . .
Märchenschatz, Klemms, in Halbleinen gebunden RM.
1. Des Doktors Garten von B. Jacoby . . . 3.50
2. Die Äpfel aus dem Paradiese von F. Benz 3.50
3. Der Schmied und der Teufel von F. Benz 3.50
4. Der Fähndrichvogel von F. Benz 3.50
5. Onkel Doktor erzählt Märchen von Mosbacher 3.50
Hans Ostwald, Kultur- u. Sittengeschichte Berlins
in Ganzleinen gebunden. 20.–
Hans Ostwald, Das galante Berlin
in Ganzleinen gebunden 20.–
Wilhelm Raabe, Sämtl. Werke, 3 Ser. zu je 6 Bdn.
in Pappe gebunden jede Serie 26.–
in Halbleinen gebunden jede Serie 33.–
in Ganzleinen gebunden jede Serie 45.–
in Halbleder, nur komplett lieferbar 144.–
Wilhelm-Raabe-Trilogie, Originalausg. Bd. 1: „Der Hungerpastor" — Bd. 2: „Abu Telfan" — Bd. 3: „Der Schüdderump"
jeder Band in Pappe gebunden 3.50
jeder Band in Halbleinen gebunden. 4.–
jeder Band in Ganzleinen gebunden 5.–
jeder Band in Halbleder gebunden 7.–
Wilhelm-Raabe-Trilogie, Gesamtausgabe. Hungerpastor — Abu Telfan — Schüdderump
in Leinen gebunden in Karton. 13.50
Wilhelm-Raabe-Bücherei, I. Reihe
in 10 Bdn. geb., jeder Band in Pappe gebunden . 2.–
Wilhelm Raabe, Erzählungen. Mit Steinzeichnungen von Hugo Steiner-Prag:
Else von der Tanne . . . . . geb. 2.25
Der Junker von Denow . . . . . „ 2.25
Wer kann es wenden . . . . . „ 2.25
Das letzte Recht . . . . . „ 2.25
Wilhelm-Raabe-Bücherei, II. Reihe: jeder Band (auch für die Doppelbände gültig) 20 Bände in 13 Bände gebunden
in Pappe gebunden 3.50
in Halbleinen gebunden 4.–
in Ganzleinen gebunden 5.–
in Halbleder gebunden 7.–
Wilhelm-Raabe-Schatzkästlein.
In Leinen gebunden in Karton 18.–
Ein Frühling — Die Leute aus dem Walde — Der Lar/Stopfkuchen — Die Akten des Vogelsangs.
Wilhelm-Raabe-Gedenkbuch, in Pappe gebunden 2.–
H. Spiero, Raabe-Lexikon in Ganzleinen geb. 6.–
v. Salzmann, Zeitgenosse Fo
in Ganzleinen gebunden 6.–
Heinrich Seidel, Gesammelte Werke. 5 Bände
in Ganzleinen gebunden 30.–
in Halbleder gebunden 42.–
v. Treitschke, Literaturgeschichte broschiert . 6.–
in Ganzleinen gebunden 7.50
Werda, Domestica, in Pappe gebunden 4.–
in Halbpergament gebunden, numeriert und vom Autor signiert. 8.–
Werda, Terzett, in Halbleinen gebunden 4.–
in Halbleder gebdn., numeriert und vom Autor signiert 10.–

Verlag H. Wagner & E. Debes, Leipzig

Gegründet 1835 / Postscheckkonto: Leipzig Nr. 293
Bankkonto: Allgemeine Deutsche Credit-Anstalt, Depositenkasse, Leipzig, Windmühlenstraße 21

Debes-Schlee, Großer Schulatlas in 98 Kartenseiten, geb. . . . . Mk. 5.50
— derselbe — mit **Heimatatlanten** zusammengebunden:
für Hamburg . . . . . „ 6.20
„ Brandenburg, Westfalen, Bremen . . . . . je „ 6.20
„ Schlesien, Rheinlande, Köln . . . . . je „ 6.—
„ Ostpreußen, Hannover, Pommern . . . . . je „ 5.90
Debes-Schlee, Mittlerer Schulatlas in 64 Kartenseiten, geb. . . . . „ 3.20
— derselbe — mit **Heimatatlanten** zusammengebunden:
für Brandenburg, Westfalen, Bremen, Hamburg . . . . . je „ 3.90
„ Schlesien, Rheinlande, Köln . . . . . je „ 3.70
„ Ostpreußen, Hannover, Pommern . . . . . je „ 3.60
Debes-Schlee, Kleiner Schulatlas in 32 Kartenseiten, geb. . . . . „ 1.70
— derselbe — mit **Heimatatlanten** zusammengebunden:
für Hamburg . . . . . „ 2.60
„ Brandenburg, Westfalen, Bremen . . . . . je „ 2.30
„ Schlesien, Rheinlande, Köln . . . . . je „ 2.10
„ Ostpreußen, Hannover, Pommern . . . . . je „ 2.—

Heimatatlanten einzeln in Umschlag:
Hamburger in 14 K. 1.—, Westfälischer in 12 K., Brandenburger in 12 K., Bremer in 12 K. je 1.—
Rheinischer in 8 K., Kölner in 8 K., Schlesischer in 8 K. je —.60

Ohne Umschlag: Ostpr., Hannov., Pomm., mit je 3 Karten auf 1 Blatt je —.30
Debes, Kirchhoff und Lehmann, Zeichenatlas für das Kartenzeichnen im geograph. Unterricht der Mittelstufen höh. Lehranstalten. **1. Abt.:** Erdteile, 6 Karten, **45 Pfg., 2. Abt.:** Länder Europas, 11 Karten, **70 Pfg., 3. Abt.:** Länder Mitteleuropas, 12 Karten **70 Pfg.**
Gradnetzheft zu Zeichenatlas, 1. Abt.: **50 Pfg.,** 2. Abt.: **80 Pfg.,** 3. Abt.: **80 Pfg.**
Einzelne Netze, Blatt **6 Pfg.,** Norddeutschland **12 Pfg.**

UMRISSKARTEN

Erde in flächentr. Proj. (mit Angabe der Eingradfelder), entw. von Prof. Dr. M. Eckert, 4 Blatt in Schwarzdr. ohne Gebirge. Äquatorialmaßstab 1:20000000. 1 m h. 2 m br. Mk. 3.50. **Erde in Eckerts flächentr. Proj.** (mit Angabe der 10 Gradfelder). 1 Blatt. 1:90000000. 23 cm h., 45 cm br. Mk. 1.—. **Erde in Mercators Projektion,** 2 Blatt, 80×120 cm. Mk. 2.—. **Mittlere Umrißkarte der Erde,** 1:94000000, 37×48 cm. 80 Pfg. **Umrißkarte des Deutschen Reiches,** 37×49 cm Mk. 1.—. **Umrißkarte von Süddeutschland,** 56×75 cm. 80 Pfg. **Europa** in 2 Größen 1:12000000, 35×36 cm, und 1:22000000, 32×23 cm, je 40 Pfg.

Dr. SCHILLINGS UMRISSKARTEN

1. Folge

Erde (Merk.-Proj.), **Europa, Mittelmeerländer, England, Frankreich, Deutschland, Westdeutschland, Ostdeutschland, Süddeutschland, Sachsen** (doppelseitig bedruckt) à 3 Pfg.

11. Folge

Nr. 1/2 Nied.-Rheinlande (Belg.-Holl.); **3. Nied.-Sachsen mit Schleswig-Holstein. 4. Mecklenbg.** u. **Havelld., 5. Pommerld., 6. Preuß. Mark, 7. Mittel-Rheinld.** u. **Weserb. 8. Thüring. u. Sächs. Land, 9. Wartheland, 10. Schles. Mark, 11. Ober-Rheinlde., 12/13. Ober-Deutschld. mit Schwäb.-Fränk. Stufenld., 14. Schweizer Mark, 15/16. Oesterr. Alpenland** (alles doppelseitig bedr., 19×23 cm Doppelnummer 23×40 cm). Einfache Nummer 4 Pfg., Doppelnummer 8 Pfg.

Von III. Folge: **Erdteile und Erdkarten,** IV. Folge: **Länder Europas,** V. Folge: **Preußische Provinzen** bitten wir, besondere Verzeichnisse zu verlangen.

Debes' Kleiner Mondatlas in 37 Einzeldarstellungen auf 12 Tafeln, 8° Geb. Mk. 3.—
Er bringt die kosmischen, physischen und topographischen Verhältnisse des Mondes anschaulich und klar verständlich zur Darstellung.

Schlachten-Atlas zur antiken Kriegsgeschichte in etwa 120 Karten auf 34 Tafeln und Begleitwort. Herausgegeben von Prof. Dr. Joh. Kromayer und Oberst Georg Veith. In sechs Lieferungen. Bis jetzt vier Lieferungen erschienen. Preis jeder Lieferung Mk. 8.40. Einzelne Lieferungen werden nicht abgegeben.

Prof. Dr. H. Guthes Bibelatlas in 21 Haupt- und 32 Nebenkarten, 2. Auflage 1926, in Leinen Mk. 23.—

Wagner & Debes, Lehrmittelanstalt

(Ludwig Julius Heymann, G. m. b. H.)

Leipzig, Brüderstraße 23

Postscheckkonto: Wagner & Debes, Lehrmittelanstalt: Leipzig Nr. 66592 · Ludwig Julius Heymann: Leipzig Nr. 5070 / Bankkonto: Allgemeine Deutsche Credit-Anstalt, Leipzig, Depositenkasse, Windmühlenstraße 21

Lange-Globen

Langes Globen sind seit Jahrzehnten in der ganzen Welt eingeführt und nach dem Kriege einer vollständigen, wissenschaftlich genauen Neubearbeitung unterworfen worden

Vorrätige Ausgaben:

Deutsche Ausgabe	10-15-19-25 cm	Schwed. Ausgabe	15-19-25-32 cm	Finnische Ausgabe	32 cm
Englische „	32-37 „	Holländ. „	25-32 „	Lettische „	32 „
Spanische „	10-15-19-25-32 „	Russische „	19-25-32 „	Litauische „	32 „
Französ. „		Dänische „	32 „	Ukrainische „	25 „

Preise:

Ohne Halbmeridian						Mit Halbmeridian					
Nr.	cm	RM.	Nr.	cm	RM.	Nr.	cm	RM.	Nr.	cm	RM.
38	10	4.—	41	25	15.—	45	10	7.—	48	25	20.—
39	15	7.—	42	32	21.—	46	15	10.—	49	32	28.—
40	19	11.50	43	37	25.—	47	19	16.—	50	37	32.—

Schiefergloben

Schiefergloben, glatte schwarze Kugel

Ohne Halbmeridian			Mit Halbmeridian		
Nr.	cm	RM.	Nr.	cm	RM.
20	10	4.—	26	10	7.—
21	15	6.—	27	15	9.—
22	19	10 50	28	19	14.—
23	25	14.—	29	25	19.—
24	32	19.—	30	32	26.—
25	37	23.—	31	37	30.—

Schiefergloben mit rotem Gradnetz

Ohne Halbmeridian			Mit Halbmeridian		
Nr.	cm	RM.	Nr.	cm	RM.
32	25	15.—	35	25	20.—
33	32	21.—	36	32	28.—
34	37	25.—	37	37	32.—

Kugeln mit 50 cm Durchmesser werden auf besonderen Wunsch angefertigt. Preisangabe auf Anfrage.

Lange-Tellurium, 10-cm-Globus Verl.-Nr. 27 . . . . . RM. 45.—
Lange-Tellurium, 15-cm-Globus Verl.-Nr. 28 . . . . . RM. 55.—
Es ist das beliebteste Unterrichtsmittel sowohl für die Schulen als auch für das Selbststudium

Als Neuheit auf dem Lehrmittelmarkte

Dr. Schillings Umrißwandtafeln auf abwaschbarem Schiefertuche

Grenzen und Flüsse mit wasserfesten Farben
Zusammenrollbar an Stäben pro Karte M. 22 —
Ausführliche Verzeichnisse stellen wir gern zur Verfügung

Dr. Schillings Kegelglobus (Erdteile in Umrissen zur Bearbeitung durch die Schüler)
Ausg. A: RM. —.60, Ausg. B: RM. —.75, Ausg. C: RM. —.85, Ausg. D: RM. 1.—

E. Debes' Wandkarten

für den Schulgebrauch neu bearbeitet von Dr. H. Fischer

Kartengröße ca. 180×170 cm. Preis jeder Karte, aufgezogen auf Leinen an Stäben, RM. 30.—

Europa, phys.-polit. — **Asien,** phys.-polit. — **Afrika,** phys.-polit. — **Östl. Planiglob,** phys.-polit.
Westl. Planiglob. phys.-polit. — **Deutschland,** phys.
Nordamerika, Südamerika, Australien, phys.-polit., **Deutschland,** polit.
Palästina, für höhere Schulen von Fischer-Guthe — **Palästina,** kath. Ausgabe für Volksschulen von Mommert-Wagner — **Palästina,** evang. Ausgabe für Volksschulen von Wagner

In Vorbereitung befinden sich Großbritannien, Italien, Frankreich, Rußland (europ. Teil)

ZWEI WERTVOLLE ZEITSCHRIFTEN FÜR DAS SORTIMENT

Das Deutsche Buch

Monatsschrift für die Neuerscheinungen deutscher Verleger

VIII. Jahrgang 1928

hat sich in den acht Jahren seines Bestehens zu einer Zeitschrift großen Stils entwickelt und zur Aufgabe gemacht, im Auslande die Teilnahme am deutschen Geistesleben zu wecken und zu fördern. Aber auch im Inland wird sie infolge ihres vielseitigen und wertvollen Inhaltes viel gelesen. Nicht die kritische Würdigung eines einzelnen Literaturgebietes suche man hier, sondern die sachliche Empfehlung der wertvollen Werke aller Teile des deutschen Büchermarktes. Sie wird geboten in größeren Aufsätzen und Sammelreferaten guter Kenner der einzelnen Literaturzweige und in kurzen Besprechungen des „Literarischen Rundgangs". / Die den Heften beigegebenen Abbildungen zeigen in der Regel Bilder aus den neuen Verlagswerken, vorwiegend kunstgeschichtlicher Art, daneben auch Porträts und im Text Illustrationen naturwissenschaftlich-technischen Charakters.

Jährlich erscheinen sechs umfangreiche Hefte

Das Einzelheft kostet M. —.50 und ist durch jede Buchhandlung zu beziehen.

Literarisches Zentralblatt

für Deutschland

Begründet von Friedrich Zarncke

Herausgegeben von der Deutschen Bücherei zu Leipzig

79. Jahrgang · 1928 · Erscheint monatlich zweimal

Vierzig Fachgelehrte referieren regelmäßig über die wertvollsten Neuerscheinungen der einzelnen Wissenschaftsgebiete, besonderer Nachdruck wird auf die Auswertung der riesigen Fülle des in der Deutschen Bücherei laufend eingehenden Zeitschriftenmaterials gelegt. / Die Vorzüge des Literarischen Zentralblattes bestehen darin, daß erstens sämtliche Fachgebiete laufend bearbeitet werden und zweitens die Bearbeitung sofort nach Erscheinen der Bücher und Zeitschriftenhefte erfolgt, also mit der umfassendsten zugleich die schnellste wissenschaftliche Orientierung verbunden ist.

Preis für das Vierteljahr M. 10.—

VERLAG DES BÖRSENVEREINS DER DEUTSCHEN BUCHHÄNDLER ZU LEIPZIG

Vienna 2-5-7-13-14-17-19-20-32-35-36-38-42-45
49-50-54-58-60-68-70-76-77-79-80-81-83-85
89-90-91-92-94-95-96-98

✓ Rome 31-41-42-49-53-56-71

FEEHAN MEMORIAL LIBRARY
ST. MARY OF THE LAKE SEMINARY
MUNDELEIN, ILLINOIS

UNIVERSITY OF ILLINOIS-URBANA
3 0112 117659877

HÜBEL & DENCK LEIPZIG

TAUCHAERSTRASSE 15b/17

BUCHBINDEWERKSTÄTTEN